



**TOGETHER**  
*for a sustainable future*

## OCCASION

This publication has been made available to the public on the occasion of the 50<sup>th</sup> anniversary of the United Nations Industrial Development Organisation.



**TOGETHER**  
*for a sustainable future*

## DISCLAIMER

This document has been produced without formal United Nations editing. The designations employed and the presentation of the material in this document do not imply the expression of any opinion whatsoever on the part of the Secretariat of the United Nations Industrial Development Organization (UNIDO) concerning the legal status of any country, territory, city or area or of its authorities, or concerning the delimitation of its frontiers or boundaries, or its economic system or degree of development. Designations such as “developed”, “industrialized” and “developing” are intended for statistical convenience and do not necessarily express a judgment about the stage reached by a particular country or area in the development process. Mention of firm names or commercial products does not constitute an endorsement by UNIDO.

## FAIR USE POLICY

Any part of this publication may be quoted and referenced for educational and research purposes without additional permission from UNIDO. However, those who make use of quoting and referencing this publication are requested to follow the Fair Use Policy of giving due credit to UNIDO.

## CONTACT

Please contact [publications@unido.org](mailto:publications@unido.org) for further information concerning UNIDO publications.

For more information about UNIDO, please visit us at [www.unido.org](http://www.unido.org)

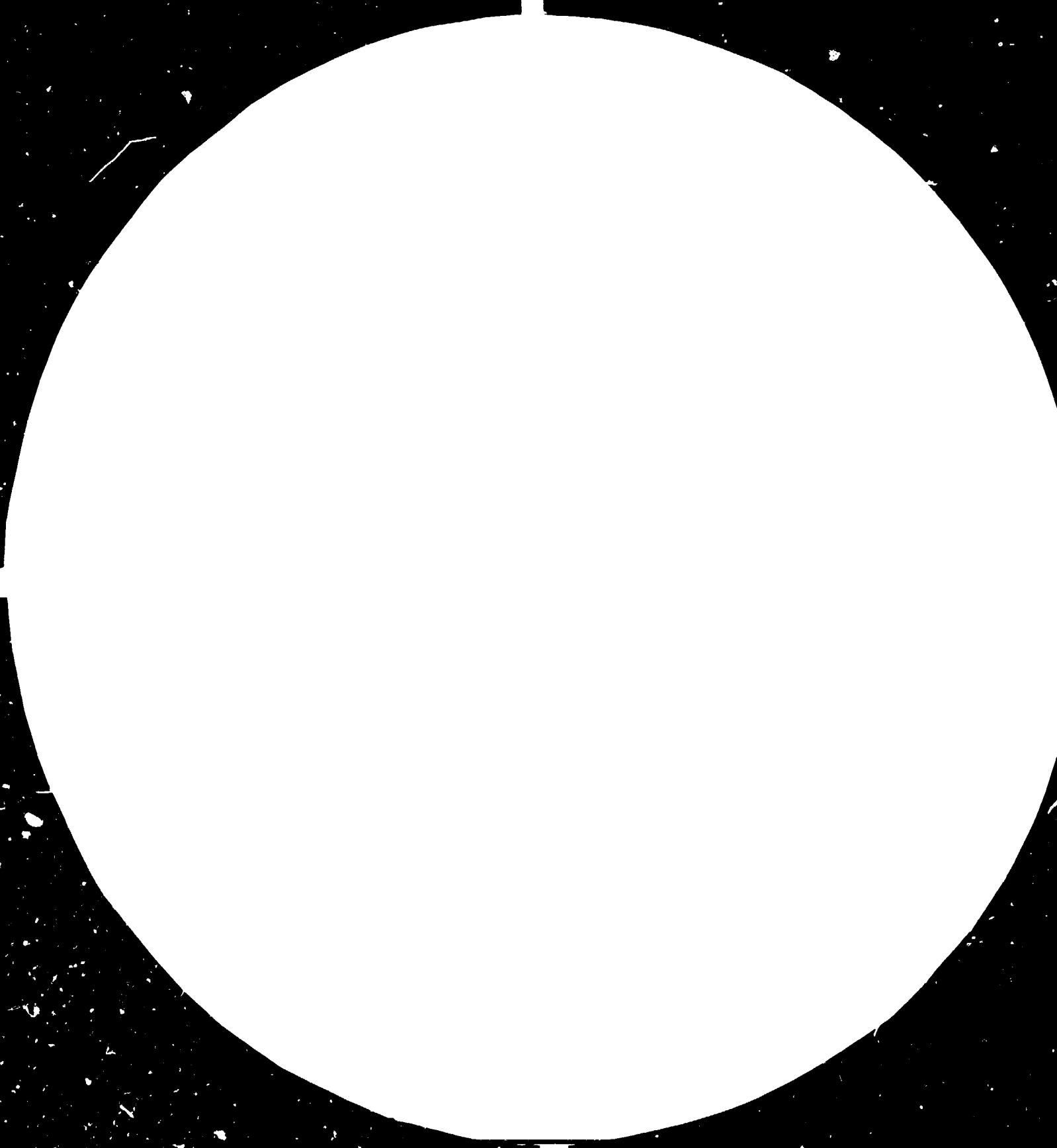

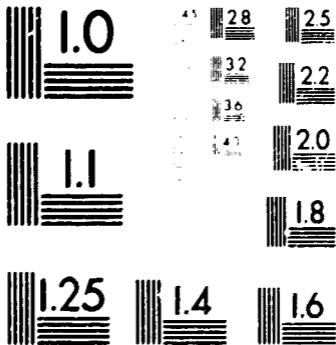

MICROCOPY RESOLUTION TEST CHART  
 NATIONAL BUREAU OF STANDARDS  
 STANDARD REFERENCE MATERIAL 1010a  
 (ANSI and ISO TEST CHART No. 2)

UNITED NATIONS INDUSTRIAL DEVELOPMENT ORGANIZATION  
ORGANISATION DES NATIONS UNIES POUR LE DEVELOPPEMENT INDUSTRIEL

14331

┌

1984



UNITED NATIONS/NATIONS UNIES

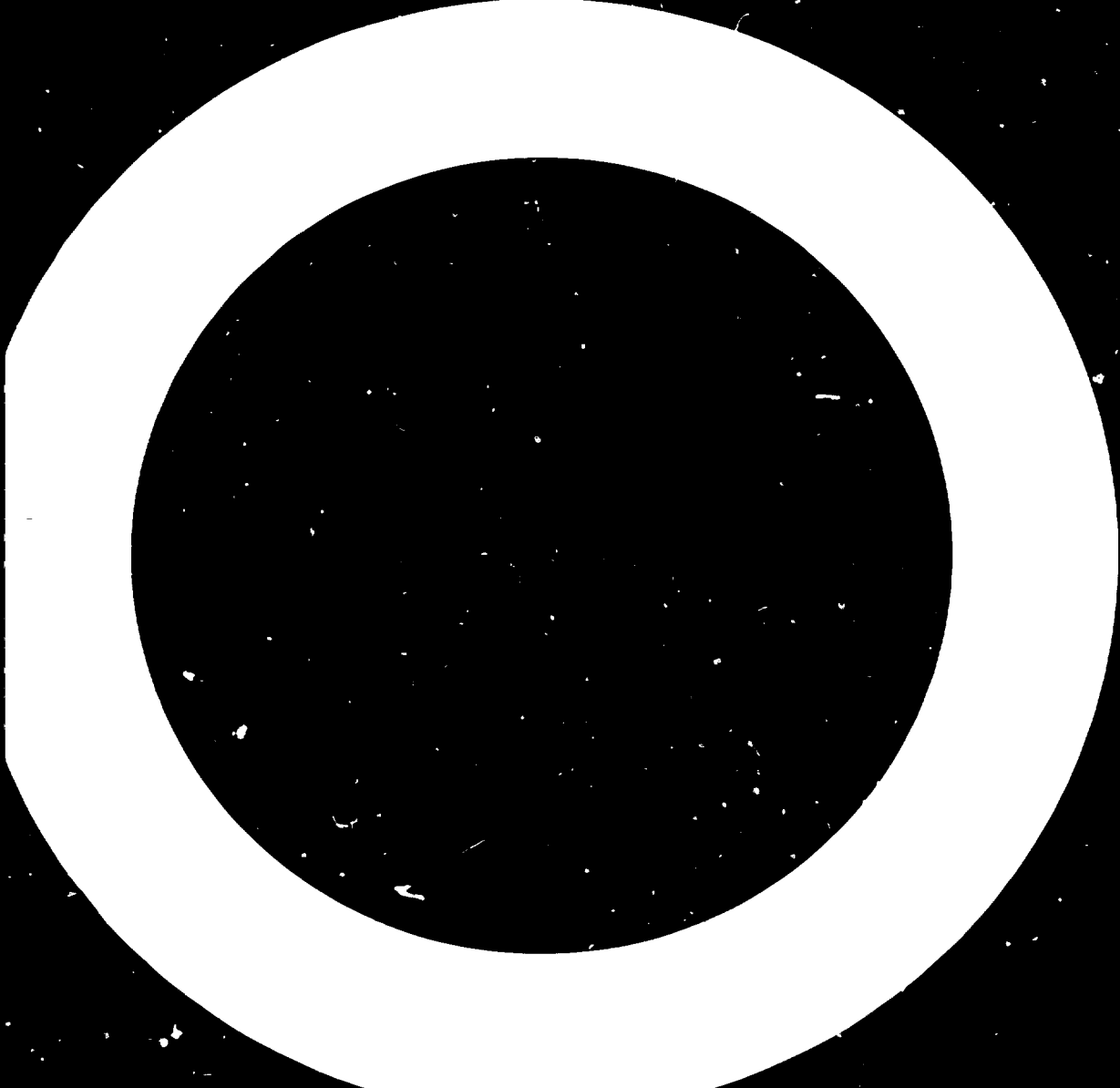

**HANDBOOK OF INDUSTRIAL STATISTICS**  
**MANUEL DE STATISTIQUES INDUSTRIELLES**

**1984**

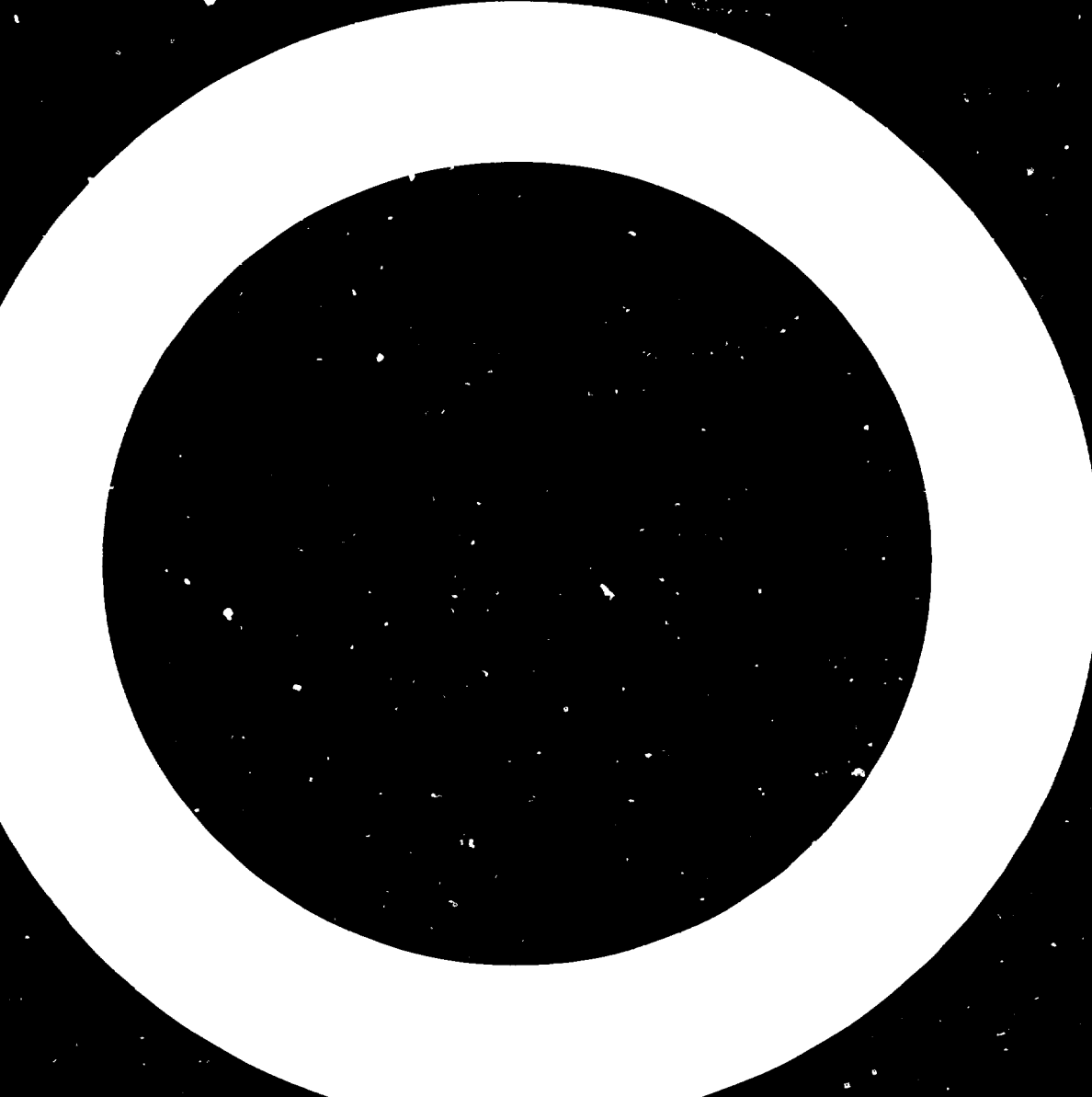

UNITED NATIONS INDUSTRIAL DEVELOPMENT ORGANIZATION  
ORGANISATION DES NATIONS UNIES POUR LE DEVELOPPEMENT INDUSTRIEL  
Vienna Vienna

14331

**HANDBOOK  
OF INDUSTRIAL STATISTICS  
MANUEL  
DE STATISTIQUES INDUSTRIELLES  
1984**



UNITED NATIONS      NATIONS UNIES  
New York, 1985



1884!

The designations employed and the presentation of material in this publication do not imply the expression of any opinion whatsoever on the part of the Secretariat of the United Nations concerning the legal status of any country, territory, city or area or of its authorities, or concerning the delimitation of its frontiers or boundaries.

The designation "country or area" covers countries, territories, cities and areas.

Material in this publication may be freely quoted or reprinted, but acknowledgement is requested, together with a copy of the publication containing the quotation or reprint.

Les appellations employées dans cette publication et la présentation des données qui y figurent n'impliquent de la part du Secrétariat de l'Organisation des Nations Unies aucune prise de position quant au statut juridique des territoires, villes ou zones, ou de leurs autorités, ni quant au tracé de leurs frontières ou limites.

Lorsque l'expression "pays ou zone" figure dans les rubriques d'un tableau, elle s'entend des pays, territoires, villes et zones.

Le texte de la présente publication peut être reproduit partiellement ou en totalité, mais avec indication de source. Toute personne faisant usage de ces textes est priée de bien vouloir communiquer un exemplaire de la publication contenant le passage cité ou le texte reproduit.

ID/328

UNITED NATIONS PUBLICATION

Sales No.: E/F.84.II.B.8

05000P

ISBN 92-1-06002-4

## EXPLANATORY NOTES

Unless otherwise indicated, "manufacturing" includes the industry groups listed under Major Division 3 in the *International Standard Industrial Classification of All Economic Activities* (United Nations publication, Sales No. E.68.XVII.8).

International Standard Industrial Classification of All Economic Activities (ISIC) code numbers are accompanied by a descriptive title (for example, ISIC 323: "Manufacture of leather and products of leather, leather substitutes and fur, except footwear and wearing apparel"). For considerations of space, however, the description is sometimes shortened (i.e. ISIC 323 may be described simply as "Leather and leather products"). For the same reason, the descriptive titles of code numbers of the *Standard International Trade Classification* (United Nations publication, Sales No. E.61.XVII.6) and the names of countries are sometimes shortened.

In the tabular presentations, and in the figures showing individual countries, countries are listed alphabetically within five successive categories: centrally planned economies; developed market economies; developing countries with low income (less than \$600 per capita gross domestic product (GDP) in 1978 at current prices); developing countries with middle income (\$600-\$1,320); and developing countries with high income (more than \$1,320). In the case of table 7, an additional group ("other countries") has been created to accommodate countries that could not be classified elsewhere. Due to lack of data, some countries could not be included in some tables.

References to dollars (\$) are to United States dollars. For production and wages data, national currencies have been converted to dollar equivalents by using official rates of exchange, wherever appropriate. In several instances, a free market rate has been used. For economies with multiple exchange rates, an effective exchange rate has been derived from trade data given in national currency and dollars and published in *International Financial Statistics* (International Monetary Fund). The exchange rates used for the centrally planned economies are the "non-commercial rates applied to tourism and to remittances from outside the rouble area", published in the *Monthly Bulletin of Statistics* (United Nations publication). The data used in section four have been presented in dollar terms by using the exchange rates published in *Commodity Trade Statistics* (United Nations publication).

Unless otherwise indicated, growth rates are calculated from the data available for each year of a given period (e.g. 1963-1981), using a semi-log regression over time.

Periods set off by a hyphen (e.g. 1963-1981) include the beginning and end years.

Apparent arithmetical discrepancies, such as percentages that do not add up to precise totals, result from the rounding of basic data or figures known to different degrees of precision.

Three dots ( . . . ) indicate that data are not available or are not separately reported.

One dot ( . ) indicates that a branch of industry is not represented in a given country and is consequently not included in calculations.

A dash ( — ) indicates that an amount is nil or negligible.

An arrow ( → ) indicates the grouping to which a country belongs.

The letter x designates the item applicable to a country when several options exist.

A minus sign ( - ) before a figure denotes a decrease.

The following abbreviations are used:

cap. and cons. dur. goods	capital and consumer durable goods
centrally pl. economies	centrally planned economies
cons. non-dur. goods	consumer non-durable goods
FAO	Food and Agriculture Organization of the United Nations
GDP	gross domestic product
ISIC	International Standard Industrial Classification of all Economic Activities
MVA	manufacturing value added
n.e.s.	not elsewhere specified
NMP	net material product
SITC	Standard International Trade Classification, Revised
UNIDO	United Nations Industrial Development Organization
UNSO	Statistical Office of the United Nations Secretariat

## NOTES EXPLICATIVES

Sauf indication contraire, l'expression "industries manufacturières" s'entend des groupes d'industries figurant dans la "branche 3" de la Classification internationale type, par industrie, de toutes les branches d'activité économique (publication des Nations Unies, numéro de vente : F.68.XVII.8).

Les indicatifs de la Classification internationale type, par industrie, de toutes les branches d'activité économique sont accompagnés d'un titre descriptif (par exemple, CITI 323 : "Industrie du cuir, des articles en cuir et en succédanés du cuir, et de la fourrure, à l'exclusion des chaussures et des articles d'habillement"). Cependant, le manque de place conduit parfois à abrégé le texte (ainsi, la classe 323 de la CITI peut s'intituler simplement "Industrie du cuir et des articles en cuir"). Pour la même raison, on abrège parfois les titres descriptifs correspondant aux indicatifs de la Classification type pour le commerce international révisée (publication des Nations Unies, numéro de vente : F.61.XVII.6) ainsi que les noms des pays.

Dans les tableaux et dans les figures présentant des pays particuliers, les pays sont classés par ordre alphabétique en cinq catégories : les pays à économie planifiée; les pays développés à économie de marché; les pays en développement à revenus faibles (ceux dont le produit intérieur brut (PIB) par habitant était de moins de 600 dollars en prix courants en 1978); les pays en développement à revenus moyens (entre 600 et 1 320 dollars); les pays en développement à revenus élevés (plus de 1 320 dollars). Dans le cas du tableau 7, il a fallu créer une catégorie supplémentaire ("autres pays") qui réunit les pays qui ne peuvent être classés ailleurs. Par suite du manque de données, il y a des pays qui ne sont pas inclus dans certains tableaux ou dans certaines figures.

Le terme "dollar" s'entend du dollar des Etats-Unis d'Amérique. Les données sur la production et les salaires en monnaie nationale ont été converties en dollars en utilisant le taux de change officiel chaque fois que cela se justifiait. Dans plusieurs cas, c'est le taux de change du marché libre qui a été utilisé. Dans le cas d'économies à taux de change multiples, un taux de change réel a été établi à partir des données de commerce publiées à la fois en monnaie nationale et en dollars dans *Statistiques financières internationales* (publication du Fonds monétaire international). Les taux de change utilisés pour les pays à économie planifiée sont les "taux non commerciaux appliqués au tourisme et aux transferts provenant du dehors de la zone rouble", publiés dans le *Bulletin mensuel de statistique* (publication des Nations Unies). Les données sur le commerce utilisées dans la section 4 ont été converties en dollars en utilisant les taux de change publiés dans *Commodity Trade Statistics* (publication des Nations Unies).

Sauf indication contraire, les taux annuels de croissance ou de variation ont été déterminés à partir de données relatives à chaque année d'une période donnée, et calculés selon une régression semi-logarithmique sur série chronologique.

Un trait d'union ( - ) entre deux millésimes, par exemple 1963-1981, indique qu'il s'agit de la période tout entière, y compris la première et la dernière année mentionnées.

Tout écart apparent dans les chiffres (par exemple, un total qui ne correspond pas exactement à la somme des montants détaillés) est attribuable soit au fait que l'on a arrondi les données de base, soit au fait que des données, dont le degré de précision variait, ont été arrondies.

Un point ( . ) indique qu'une branche d'industrie n'est pas représentée dans un pays donné et n'est, par conséquent, pas incluse dans les calculs.

Trois points ( . . . ) indiquent, soit que l'on ne possède pas de renseignements, soit que les renseignements en question n'ont pas été fournis séparément.

Une flèche ( - ) indique la catégorie à laquelle un pays appartient.

Un tiret ( — ) indique que le montant est nul ou négligeable.

La lettre x désigne la rubrique qui s'applique à un pays lorsque plusieurs options se présentent.

Le signe moins devant un nombre, par exemple -2, indique un déficit ou une diminution.

Les sigles suivants ont été utilisés dans la présente publication :

Biens de capit. et de cons. dur.	Biens de capital et de consommation durables
Biens de cons. non durables	Biens de consommation non durables
CITI	Classification internationale type, par industrie, de toutes les branches d'activité économique
CTCI	Classification type pour le commerce international, révisée
FAO	Organisation des Nations Unies pour l'alimentation et l'agriculture
n.d.a.	non désigné ailleurs
Pays dév. à écon. de marché	Pays développés à économie de marché
PIB	Produit intérieur brut
PMN	Produit matériel net
VAM	Valeur ajoutée manufacturière

## CONTENTS

	<i>Page</i>
Explanatory notes .....	v
Introduction .....	1
<i>Appendices</i>	
I. List of countries and areas included in selected groupings .....	11
II. Description of data used in table 3 .....	14
III. Description of data used in table 6 .....	17
IV. Definition and classification by end use of trade in manufactures .....	19
SECTION I. THE MANUFACTURING SECTOR .....	21
<i>Tables</i>	
1. Growth of manufacturing value added, selected periods and years .....	23
2. Global distribution and share in total economic activity of manufacturing value added, 1973 and 1981 .....	33
<i>Figure</i>	
1. Growth of manufacturing value added, 1963-1981 .....	27
SECTION 2. THE MANUFACTURING BRANCHES .....	39
<i>Tables</i>	
3. Indicators of structural change in the manufacturing sector, selected years .....	41
4. Index of inter-branch dispersion, selected years .....	76
5. Growth of the production of manufacturing branches, 1963-1973 and 1973-1981 .....	130
6. Selected characteristics of manufacturing branches, selected years .....	200
<i>Figures</i>	
2. Distribution of value added among three groups of manufacturing branches, 1973 and 1980 .....	127
3. Growth of the production of manufacturing branches .....	197
SECTION 3. MANUFACTURED PRODUCTS .....	255
<i>Table</i>	
7. Apparent consumption of manufactured products, 1972-1974 and 1979-1981 .....	257

SECTION 4. TRADE IN MANUFACTURES .....	Page 551
--	-------------

*Tables*

8. Manufactured and total trade, selected periods and years .....	553
9. Selected indicators of trade in manufactures, selected years .....	556
10. Composition of trade in manufactures by end use, selected periods .....	559

## TABLE DES MATIERES

	<i>Pages</i>
Notes explicatives .....	vi
Introduction .....	6
<i>Appendices</i>	
I. Liste des pays et zones inclus dans certains groupements .....	11
II. Description des données utilisées dans le tableau 3 .....	14
III. Description des données utilisées dans le tableau 6 .....	17
IV. Définition et classification par utilisation finale du commerce d'articles manufacturés .....	20
SECTION I. LE SECTEUR MANUFACTURIER .....	21
<i>Tableaux</i>	
1. Croissance de la valeur ajoutée manufacturière .....	23
2. Distribution mondiale et part dans l'ensemble de l'activité économique de la valeur ajoutée manufacturière, 1973 et 1981 .....	33
<i>Figure</i>	
1. Croissance de la valeur ajoutée manufacturière, 1963-1981 .....	27
SECTION 2. LES BRANCHES MANUFACTURIERES .....	39
<i>Tableaux</i>	
3. Indicateurs de changement structurel dans le secteur manufacturier .....	41
4. Indice de dispersion inter-branches .....	76
5. Croissance de la production des branches manufacturières, 1963-1973 et 1973-1981 .....	130
6. Quelques caractéristiques des branches manufacturières .....	200
<i>Figures</i>	
2. Distribution de la valeur ajoutée de trois groupes de branches manufacturières, 1973 et 1980 .....	127
3. Croissance de la production des branches manufacturières .....	197
SECTION 3. LES ARTICLES MANUFACTURES .....	255
<i>Tableau</i>	
7. Consommation apparente de produits manufacturés, 1972-1974 et 1979-1981 .....	257

SECTION 4. COMMERCE D'ARTICLES MANUFACTURES .....	Pages 551
---	--------------

*Tableaux:*

8. Commerce d'articles manufacturés et commerce total .....	553
9. Quelques indicateurs du commerce d'articles manufacturés .....	556
10. Composition par usage final du commerce d'articles manufacturés .....	559

# Introduction

The main purpose of the present *Handbook* is to provide statistical indicators relevant to drawing international comparisons of the process of industrialization. While relying largely on existing data—particularly data compiled by the Statistical Office of the United Nations Secretariat (UNSO)—the *Handbook* is original in two ways. First, the basic data accumulated have been combined to form indicators such as ratios, growth rates, indices and rank-orderings which facilitate comparison. Second, many of the indicators presented are derived from estimates made by UNIDO to supplement data missing from the traditional sources.

The tables and figures that comprise the *Handbook* are presented in four sections. The first three sections provide indicators of manufacturing production, employment, wages and consumption. They deal with the manufacturing sector as a whole; with its branches; and with its products. Section four provides indicators of trade in manufactures.

## Sources and methods

The UNIDO data base, on which the *Handbook* also draws, is composed mainly of data communicated to the United Nations by official national sources and published by UNSO in the *Yearbook of Industrial Statistics*. To facilitate the comparability of these data over time and across countries, they have been supplemented from sources that include industrial censuses, statistics supplied by national and international organizations, unpublished data collected in the field by UNIDO as well as estimates by the UNIDO secretariat.<sup>1</sup>

In section 1, manufacturing value added (MVA) is estimated in accordance with the "national accounting" concept, which represents the manufacturing sector's net contribution to GDP. In section 2, the measure generally used is "census" value added. Thus, the costs of non-industrial services are included whereas the receipts for these services are excluded.

In the case of the centrally planned economies, the data presented refer to net material product (NMP) rather than GDP. In scope, the

basic data cover NMP originating in industry as a whole (i.e. ISIC major divisions 2, 3 and 4). NMP originating in manufacturing (ISIC 3) has been estimated using unpublished base weights for 1975 combined with series of index numbers.

## Section 1: The manufacturing sector as a whole

This section comprises tables 1 and 2 and figure 1. It draws heavily on the *Data Bank of World Development Statistics* developed by the United Nations Office for Development Research and Policy Analysis. For the centrally planned economies, it draws mainly on UNSO data. All data are given in constant 1975 prices, expressed in dollars by applying the exchange rate for 1975 to all years referred to. To facilitate cross-country comparison, one common valuation—producers' prices—has been adopted for all data on GDP by type of economic activity. For countries applying the factor values concept, estimates in producers' prices are made by distributing indirect taxes less subsidies proportionate to the share of each economic activity in GDP.

Table 1 shows individual countries' total and per capita MVA growth rates over the periods 1963-1973 and 1973-1981. It also shows the value in dollars of per capita MVA in 1973 and 1981. Table 2 shows individual countries' contribution to total world MVA in 1973 and 1981. It also shows the percentage shares of MVA in GDP and in GDP less services. World MVA is obtained by adding the MVA of all countries listed in the table. Table 2 also gives MVA totals for selected country groupings. Each grouping's contribution to world MVA is obtained by adding the contributions of the individual countries within it. The aggregated shares of MVA are calculated by dividing the sum of MVA by the sum of GDP or GDP less services. Figure 1 shows, on a semi-log scale curves representing world MVA in 1963-1981; MVA in selected country groupings during the same period; and trends in MVA growth during the periods 1963-1973 and 1973-1981. The countries included in the world totals and in the income and economic groupings are those listed under the appropriate headings in table 1. Appendix I to this Introduction lists the countries grouped together under Africa; South and East Asia; West Asia; and Latin America; as well as those countries classified as "least developed".

<sup>1</sup>The estimating procedures followed by UNIDO are described in "The UNIDO data base: primary sources and data base design" (UNIDO/IS.463).



## Section 2: The manufacturing branches

This section provides indicators of the branch structure of the manufacturing sector (tables 3 and 4 and figure 2) as well as indicators of selected branch characteristics (tables 5 and 6 and figure 3). Branches are defined as "major groups" of the ISIC, reported in accordance with a three-digit code. The ISIC definition of manufacturing comprises 28 major groups (i.e. 28 branches). Information concerning the following branches, however, is not included in section 2: beverages (ISIC 313); tobacco (ISIC 314); petroleum refineries (ISIC 353); and petroleum and coal products (ISIC 354). Production indicators (gross output, value added) for these four branches are highly sensitive to the valuation method (which may or may not include indirect taxes and subsidies), but because this method is not applied uniformly among countries, international comparison of the branches concerned is not advisable.

Table 3 shows the percentage distribution of value added and employment among manufacturing branches in 1973 and 1981 (or the closest year for which data were available). It also shows indices of similarity between the structures of individual countries and of selected country groupings. Structures are comparable, however, only when data are available for all 24 branches. To meet this requirement, a considerable effort has been made to substitute estimates for missing data and to set out the available data in line with the ISIC three-digit code. The first step in dealing with the missing data was to assess the relative importance of the branches concerned. The benchmark used for this purpose is a set of unpublished value-added estimates for 1975 showing totals for the manufacturing sector as a whole and for its branch components in individual countries.\* Where missing branch data in the years under consideration account for more than 20 per cent of the 1975 base weight, the country has not been included in the table.\*\* In the case of branches for which the missing data are considered of minor importance, estimates have been made by extrapolating or interpolating data available for other years and by using surrogate indicators (e.g. taking a gross-output trend as representing a value-added trend).

In some cases, original data for a given year were not provided in the ISIC three-digit form (i.e. data applicable to distinctly different branches

\*This information has been elaborated by UNSO to serve as base weights to be used in conjunction with the index numbers of industrial production. Besides official data, it comprises data from other sources, as well as estimates. Therefore, for many countries, it covers more branches than the *Yearbook of Industrial Statistics*.

\*\*Before excluding any country, however, other years were tested: 1980 and 1979 for 1981; 1972 and 1974 for 1973. When these alternative years failed to offer branch data covering at least 80 per cent of the benchmark, the country was not included.

were shown under a single "combined" branch considered as covering all the branches concerned). In these cases, an effort has been made to split the data and present it according to the common structural pattern. This has been accomplished using data for years other than the reference years (data presented in combined-branch in one year may be presented in individual-branch form in others); data for other indicators (branches presented in combined form for "value added" may be shown in disaggregated form for "employment"); and data from additional sources. As none of these methods can be applied in the case of the USSR, however, no calculation has been made in respect of the manufacturing structure of that country.

In the selection of indicators of manufacturing structures, preference has been given to value added at current prices, as opposed to constant prices. Where current price data were not available, or could not be brought into the desired form, value added at constant prices (1975) has been taken. In table 3, the valuation may be in producers' prices, in factor values (the equivalent of producers' prices less indirect taxes plus subsidies), or unspecified (when no information is available regarding indirect taxes or subsidies). In the case of "manufacturing employment", preference has been given, whenever possible, to "employees" (meaning the number of persons engaged by an establishment, less working proprietors and unpaid workers) over "persons engaged" (meaning the total number of persons working for the establishment). (Further information concerning the prices used, the method of valuation employed, and the employment data relevant to each country will be found in appendix I to this Introduction.)

Table 3 also presents indices of similarity. With the help of these indices, individual countries' value-added and employment structures are compared with structures in five country groupings (centrally planned economies; developed market economies; low-income developing countries; middle-income developing countries; and high-income developing countries). Grouping structures have been obtained by calculating the unweighted means of the branch shares of individual countries in the particular grouping. The measure of similarity is adapted from an index proposed by Finger and Kreinin.<sup>2</sup> It is defined by the formula:

$$I(a, b) = \left\{ \sum_i \text{minimum} [S_i(a), S_i(b)] \right\} \cdot 100$$

where  $S_i$  is the share of branch  $i$  while  $a$  and  $b$  are the country and grouping being compared. If the branch distribution of  $a$  and  $b$  are identical ( $S_i(a) = S_i(b)$  for each  $i$ ), the index will take on a value of 100. If the structures compared are

<sup>2</sup>J. M. Finger and M. E. Kreinin, "A measure of export similarity and its possible uses", *The Economic Journal*, vol. 89, December 1979, pp. 905-912.

totally dissimilar (for each  $S_i$  (a)  $> 0$ ,  $S_i$  (b)  $= 0$  and vice versa), the index will take on a value of zero.

Table 4 shows the inter-branch dispersion of three ratios: value added per employee; non-wage component of value added; and wages per employee. This table is based on the same data and estimates as table 3, except that value added at constant prices is not used because of its inconsistency with wage data which are always presented in current prices. In this *Handbook*, the term "wages" refers to wages and salaries. It includes all payments, in cash or in kind, made to employees in return for work done.

The inter-branch dispersion is measured with an index. For each ratio, a base is calculated as the unweighted mean of the value taken by the ratio in the branches represented in the country. The index then relates the ratio of each branch to the base. The rankings of the branches in terms of the value of this ratio are also given. A coefficient (the standard deviation of the index numbers divided by their mean) gives a measure of dispersion. Table 4 focuses on the dispersion of the ratios among existing branches. Thus, branches not represented in a given country are omitted instead of being given a zero value (indicated by a single dot ( . )).

Figure 2 shows the distribution of value added, at constant 1975 prices, among selected manufacturing branches, grouped as follows, according to end use:

Consumer non-durable goods (ISIC 311, 313, 314, 321, 322)

Intermediate goods (ISIC 351, 371)

Capital and consumer durable goods (ISIC 382, 383, 384)

The description of these groups should not be taken too literally, as the composition of the groups, in terms of manufacturing branches, does not always permit the segregation of activities not associated with those indicated by the description.

Table 5 and figure 3 present branch growth rates calculated on the basis of industrial production index numbers (1975 = 100). In the table, the growth rates are ranked in order to facilitate identification of each country's position within its particular grouping, in terms of the speed of growth of a given branch.

As full branch coverage is not as essential in this table as it is in tables 3 and 4, which show structures, less effort has been made to split the index numbers of combined branches.

Wherever possible, growth rates have been calculated over two periods: 1963-1973 and 1973-1981. The periods 1973-1980 and 1973-1979 have been substituted for the last period where data for 1981 or 1980 were not available. As one of the main purposes of table 5 is to compare the growth rates of the two periods, only countries for which sufficient data were available to calculate the

growth rates for both periods have been selected. All the growth rates derived from official data are reproduced here. Those based on UNIDO estimates are not, however, if they have been found to be more than two standard deviations removed from the mean for the economic grouping to which the country belongs.

Table 6 presents four indicators which are characteristic of the manufacturing branches in various countries. These indicators are derived from data on value added, gross output, wages (all at current prices) and employment.

Since several fields of data are involved, the closest year common to all variables has been selected as the reference year for each branch. The preferred year is 1981; however, in many cases 1980 or 1979 have had to be accepted instead.

Not all the estimates derived from splitting up combined-branch data are considered reliable enough to serve as indicators of branch characteristics and, consequently, some have been excluded from this table.

Where "employees" data were not available, "persons engaged" data have been used instead (see earlier definition).

Appendix III to this Introduction provides notes on certain aspects of the data used (employment, value added and gross output) and it is recommended that the reader consult them when using the *Handbook*. A considerably amplified version of these notes is given in the *Yearbook of Industrial Statistics*, which also covers deviations from the standards applied. In general, the notes are also applicable to the estimates which supplement the *Yearbook* data. Exceptions include the estimates made for Argentina and Mexico, which are based on manufacturing censuses and whose coverage, therefore, is different from those published in the *Yearbook*, which are based on information derived from annual inquiries and national account calculations.

Figure 3 shows value-added growth rates in manufacturing branches in selected country groupings. The data used are basically the same as those used in table 5. Using 1975 base weights, the individual country data have been aggregated to form value-added estimates for each grouping. (It should be noted that the countries normally belonging to aggregate country groupings may be more numerous than those listed in table 5.)

In the case of the centrally planned economies, a combined growth rate is given for the branches belonging to ISIC 38. The reason for this is that the data for these branches may have become distorted, owing to variations in the reporting practices of several of the economies concerned, which are important producers of fabricated metal products, machinery and transport equipment.

With respect to the developing country groupings, the growth rates for some branches are not given because the data from which they would

have been derived are too scanty, in terms of country coverage, to meet the minimum standards needed for representative grouping.

### **Section 3: The manufactured products**

This section is comprised of table 7, which presents indicators of apparent consumption (production plus imports less exports) at the most detailed level of product specification possible given the basic data available. The indicators are derived from the data or estimates available for 100 products in two separate periods, 1972-1974 and 1979-1981. The primary sources of data include the following United Nations publications: *Yearbook of Industrial Statistics, commodity production*, vol. II; *Commodity Trade Statistics*, series D; and *Yearbook of International Trade Statistics*. The supply/utilization account tapes of the Food and Agriculture Organization of the United Nations (FAO) were used, as were United Nations energy, trade and commodity production tapes. Supplementary data were drawn from various statistical and industrial publications.

In table 7, as well as in section 4, data for Belgium cover the Belgium-Luxembourg Economic Union. Data for South Africa cover the South African Common Customs Area, which includes Botswana, Lesotho, Namibia, South Africa and Swaziland. Data for the United States cover Puerto Rico.

The first step in estimating apparent consumption is to achieve a concordance between ISIC and SITC data. Production data are reported in the *Yearbook of Industrial Statistics*, vol. II, at a 6-digit level of specification which does allow for a rather close concordance with SITC; however, even at this level of disaggregation, a simple one-to-one comparison between the two classifications can not be made in the case of a number of products. Consequently, in order to arrive at a homogeneous definition of trade and production in the equation of apparent consumption, it has sometimes been necessary to combine items in one classification, and even in both.

All estimates of apparent consumption have been made in terms of physical units. Some difficulty was experienced, however, because of the need to express the trade and production figures in common units of measurement. Reporting countries are not always consistent in this respect. For instance, trade data may be reported in metric tons and the relevant production statistics in cubic metres. Moreover, a country may, from one year to the next, change the unit of measurement used in compiling its trade statistics. In such cases, the conversion factors used by the United Nations (in, for example, the *Yearbook of Industrial Statistics*, vol. II) have been used.

In order to obtain an accurate picture of apparent consumption it is important to note

those cases where there is no domestic production, where consumption is met entirely through imports. The lack of production statistics, however, does not always permit distinction between instances where production is non-existent or negligible and instances where it does exist, but is not reported. If both these situations were treated in the same manner, the result would be occasional underestimation of consumption levels for countries that provide data on imports and produce domestically, but do not report their production. In order to safeguard against this result, various sources, including the *Yearbook of Industrial Statistics*, vol. I, and journals and statistical reports concerning the industry in question were consulted. When these failed to indicate any domestic production, a further check was made through trade sources. There is always the possibility of confusion resulting from the re-export of goods, but in general exports of a given product should be zero when there is no domestic production. Consequently, the assumption of zero domestic production in any country has been tested against existing data for the product concerned, not only in the export data of the country itself, but also the import data of potential trading partners. This last check helps in coping with instances of non-reported exports.

A further problem occurs when a country does not report any trade at all. To safeguard against the erroneous conclusion that no trade took place, when it may simply not have been reported, the data for all countries trading with the one in question have been examined. Where evidence of trade has been noted, the data reported by the trading partners have been summed up in order to obtain an estimate of the volume of non-reported trade. Thus, the imports/exports of the world from/to a given country are regarded as that country's exports/imports to/from the world.

Where trade data were reported only in value terms, UNIDO has endeavoured to produce estimates in volume terms, using two methods. The first one applies when data for one or two years of the three-year period under consideration are available in terms of both volume and value. In this instance, the average number of physical units per unit of value have been applied to all three years. The second method applies when a country has provided no data, in volume terms, for any year of a period, but when one of its trading partners has provided such data, as well as data in value terms, on its imports from the country concerned. In such cases, a unit value coefficient has been calculated and applied, as in the first method.

### **Section 4: Trade in manufactures**

UNSO is the source of the trade data used in section 4. Data on gross output in manufacturing are from the UNIDO data base.

The products included in trade in manufactures are defined as those items of the SITC (a commodity classification) that correspond to the manufactured goods listed in Major Division 3 of the ISIC (an activity classification). These manufactured goods are classified in four end-use categories. Appendix IV to this Introduction lists the SITC items that correspond to ISIC manufactured goods and classifies them by final use.

Only the countries that provided data at the level of disaggregation required to fit into the setting of appendix IV over the time periods under consideration are included in section 4. In this section, the coverage of data for Belgium, South Africa and the United States is the same as in table 7 (see above). All the indicators included in the section are based on data expressed in current dollar terms.

Table 8 shows the average annual growth rates of manufactured and total exports and imports, by country, over a period generally

spanning the years 1973-1981. These averages have been obtained as geometric means. The percentage shares of manufactures in total exports and in total imports are shown in the form of arithmetic means of the annual shares over a period generally spanning the years 1979-1981. In table 9, selected indicators of trade in manufactures are presented for each country for the latest year for which data were available within the period 1979-1981. These indicators cover per capita exports and imports of manufactures; the shares of exports and imports in demand (defined as gross output plus imports); the contribution of each country to world exports of manufactures; and the ratio of net exports to the sum of exports and imports of manufactures. Finally, table 10 presents the percentage distribution of manufactured exports and imports, by country, across the four end-use categories. This structure is shown in the form of three-year arithmetic averages of annual shares for the reference periods which are, in general, 1972-1974 and 1979-1981.

# Introduction

Ce *Manuel* a essentiellement pour but de regrouper des indicateurs statistiques utilisables pour l'analyse du processus d'industrialisation au plan international. Bien que fondé en grande partie sur des données disponibles ailleurs, en particulier les séries établies par le Bureau de statistique des Nations Unies, le présent *Manuel* se veut original à deux égards : en premier lieu, les données de base réunies sont présentées sous des formes analytiques telles que ratios, taux de croissance, indices et classements par ordre de grandeur, qui facilitent les comparaisons; en second lieu, un grand nombre d'indicateurs sont établis à partir d'estimations faites par l'Organisation des Nations Unies pour le développement industriel (ONUDI) afin de suppléer à l'information existante.

Les tableaux et figures du *Manuel* sont distribués en quatre sections. Les trois premières sections regroupent divers indicateurs se rapportant à la production manufacturière, à l'emploi, aux salaires et à la consommation. Elles traitent de l'ensemble du secteur manufacturier, de ses branches et de ses produits. La quatrième section fournit des indicateurs ayant trait au commerce d'articles manufacturés.

## Sources et méthodes

La base de données de l'ONUDI, où puise aussi le présent *Manuel*, comprend surtout les données communiquées aux Nations Unies par des sources officielles nationales et publiées par le Bureau de statistique de l'ONU dans le *Yearbook of Industrial Statistics*. Toutefois, pour faciliter les comparaisons dans le temps et entre les pays, ces données ont été complétées à partir d'autres sources, parmi lesquelles il convient de citer des recensements industriels, des statistiques fournies par diverses organisations nationales et internationales, des données non publiées qui ont été recueillies sur le terrain par l'ONUDI ainsi que des estimations faites par le secrétariat de l'ONUDI<sup>1</sup>.

Dans la section 1, la valeur ajoutée manufacturière (VAM) est estimée selon la méthode de

<sup>1</sup>Les méthodes d'évaluation appliquées par l'ONUDI sont décrites dans "The UNIDO data base: primary sources and data base design" (UNIDO/IS.463).

comptabilité nationale et représente donc la participation nette du secteur manufacturier au PIB. Dans la section 2, la mesure généralement appliquée est celle qu'adoptent les recensements industriels et qui inclut les coûts et déduit les recettes provenant des services non industriels.

Les données sur les pays à économie planifiée se rapportent au produit matériel net (PMN) plutôt qu'au PIB. Ces données couvrent le PMN de l'industrie tout entière (c'est-à-dire les branches 2, 3 et 4 de la CITI). Il a donc fallu estimer le PMN du secteur manufacturier (branche 3 de la CITI). Pour ce faire, on a utilisé un ensemble non publié de coefficients de pondération calculés pour 1975 et d'indices chronologiques.

## Section 1 : le secteur manufacturier dans son ensemble

Cette section regroupe les tableaux 1 et 2 ainsi que la figure 1. L'information présentée doit beaucoup à la *Data Bank of World Development Statistics* établie par le Bureau de la recherche et de l'analyse des politiques en matière de développement des Nations Unies. Quant aux données sur les pays à économie planifiée, elles proviennent surtout du Bureau de statistique des Nations Unies. Toutes les données sont exprimées en prix constants de 1975 convertis en dollars en appliquant à toutes les années le taux de change de 1975. Afin de faciliter les comparaisons entre pays, toutes les données se rapportant au PIB par type d'activité économique ont été estimées en prix à la production. Pour les pays pratiquant l'évaluation au coût des facteurs, des estimations en prix à la production ont été obtenues en distribuant les taxes indirectes moins les subsides proportionnellement à la part des activités économiques dans le PIB.

Le tableau 1 indique, par pays, les taux de croissance de la VAM totale et de la VAM par habitant au cours des périodes 1963-1973 et 1973-1981. Ce tableau contient aussi les montants en dollars de la VAM par habitant en 1973 et 1981. Le tableau 2 montre la part de la VAM des pays dans le total mondial ainsi que les parts de la VAM dans le PIB et dans le PIB moins les services en 1973 et 1981. La VAM mondiale s'entend comme la somme des VAM de tous les pays inclus dans le tableau. Le tableau 2 indique

aussi le total des VAM pour certains groupements de pays. Les parts de ces groupements au total de la VAM mondiale ont été obtenues en additionnant les contributions de chacun des pays compris dans les groupements. Les parts agrégées de la VAM dans les activités économiques des groupements ont été obtenues en divisant la somme des VAM des pays par la somme de leur PIB ou de leur PIB moins les services. La figure 1 représente, sur une échelle semi-logarithmique, la VAM mondiale et celle de certains groupements de pays au cours de la période 1963-1981, ainsi que les lignes de tendance de la croissance de la VAM durant les périodes 1963-1973 et 1973-1981. Les listes des pays inclus dans le total mondial, dans les groupes de revenus et dans les groupements économiques se trouvent sous les rubriques correspondantes dans le tableau 1. Les listes des pays groupés sous Afrique, Amérique latine, Asie du Sud et de l'Est, Asie occidentale et des pays classés parmi les "moins avancés" se trouvent dans l'appendice I à cette introduction.

### Section 2 : les branches manufacturières

Cette section comprend des indicateurs se rapportant à la structure du secteur manufacturier (tableaux 3 et 4, et figure 2) et à certaines caractéristiques des branches d'industrie (tableaux 5 et 6, et figure 3).

Les expressions "branches d'industrie" ou "branches" utilisées dans le présent *Manuel* recouvrent les classes d'industries désignées par des indicatifs à trois chiffres figurant sous la rubrique "branche 3" de la CITI. Selon cette définition, le secteur manufacturier devrait comprendre 28 branches. Certaines de ces branches, cependant, ne sont pas incluses dans la section 2 : boissons (CITI 313); tabac (CITI 314); raffineries de pétrole (CITI 353); dérivés du pétrole et du charbon (CITI 354). Dans le cas de ces quatre branches, les taxes indirectes et les subsides sont souvent élevés par rapport à la valeur de la production; il n'est donc pas judicieux de comparer ces branches sur le plan international alors que la méthode d'évaluation varie de pays à pays.

Le tableau 3 montre la distribution de la VAM et de l'emploi parmi les branches d'industrie en 1973 et en 1981 (ou l'année la plus proche). Ce tableau présente aussi des indices de similitude entre les structures de pays et de certains groupements de pays. Pour calculer ces indices il faut disposer de données pour chacune des 24 branches qui composent une structure. Il a donc été nécessaire de substituer des estimations aux données manquantes et de faire rentrer dans le cadre commun de la CITI l'information originellement disponible sous une autre présentation. La première étape de l'estimation des données manquantes a été d'évaluer pour chaque pays l'importance de la valeur ajoutée des branches sans

données par rapport à l'ensemble du secteur manufacturier. La référence qui a servi à cet effet est un ensemble d'estimations non publiées portant sur la valeur ajoutée en 1975 de l'ensemble et des branches du secteur manufacturier des pays\*. Grâce à cette référence, il a été possible de déterminer l'importance des branches ne présentant pas de données pour les années intéressant le tableau 3. Les pays où, en 1975, ces branches totalisaient plus de 20 % de la VAM n'ont pas été inclus dans le tableau\*\*. Dans les autres cas, il a été procédé à des estimations fondées soit sur des données disponibles pour d'autres années (extrapolations ou interpolations) soit sur des variables de substitution (par exemple, la tendance de la production brute prise comme une approximation de la tendance de la valeur ajoutée).

Lorsque l'information originelle n'était pas disponible dans une présentation conforme à l'indicatif à trois chiffres de la CITI, c'est-à-dire quand des données se rapportant à des branches distinctes étaient regroupées sous une seule rubrique considérée comme la plus indiquée, les auteurs se sont efforcés de ventiler les données selon la classification voulue. Pour ce faire, ils se sont aidés de données disponibles pour d'autres années (en effet, des données présentées sous une forme globale au cours de l'année voulue peuvent être disponibles sous forme ventilée pour d'autres années); de données se rapportant à d'autres variables (car des données globales pour certaines variables, par exemple la valeur ajoutée, peuvent être ventilées pour d'autres telles que l'emploi); ou, enfin, de données provenant de sources non officielles. Comme, cependant, aucune de ces méthodes ne peut être appliquée au cas de l'URSS, on n'a pu faire aucun calcul relatif à la structure manufacturière de ce pays.

Là où un choix était possible, l'estimation de la structure de la VAM a été basée sur les prix courants plutôt que sur les prix constants. Si les données en prix courants n'étaient pas disponibles ou si elles ne se présentaient pas sous la forme désirée, ce sont les données en prix constants de 1975 qui ont été utilisées. Dans le tableau 3, l'évaluation peut être en prix à la production, au coût des facteurs (c'est-à-dire aux prix à la production moins les taxes indirectes plus les subsides), ou même être indéterminée (lorsque

\* Ces informations ont été établies par le Bureau de statistique des Nations Unies comme système de pondération pour les indices de production industrielle. En plus de données officielles, ces informations puisent à d'autres sources et contiennent des estimations. En conséquence, les branches couvertes sont, pour bien des pays, plus nombreuses que dans le *Yearbook of Industrial Statistics*.

\*\* Avant d'exclure un pays, les données disponibles pour les années voisines de celles intéressant le tableau 3 (1980 et 1979 pour 1981; 1972 et 1974 pour 1973) ont été vérifiées. Ce n'est que si ces années de substitution n'offraient pas non plus de données couvrant un ensemble de branches comptant au moins pour 20 % de la VAM que le pays a été exclu du tableau 3.

aucune information sur des taxes indirectes et des subsides n'a pu être obtenue). Pour représenter l'emploi dans le secteur manufacturier la préférence est allée, chaque fois que c'était possible, au nombre de "salariés" (nombre de personnes occupées dans un établissement moins les propriétaires actifs et les travailleurs non salariés) plutôt qu'au nombre de "personnes occupées" (nombre total de personnes travaillant dans ou pour l'établissement). Pour chaque pays, des précisions concernant les prix utilisés, la méthode d'évaluation employée et la définition de l'emploi figurent dans l'appendice II à l'introduction.

Le tableau 3 présente aussi des indices de similitude. À l'aide de ces indices, les structures de la valeur ajoutée et de l'emploi de chaque pays sont comparées à celles de cinq catégories de pays (pays à économie planifiée, pays développés à économie de marché, pays en développement à revenus faibles, pays en développement à revenus moyens, et pays en développement à revenus élevés). La structure d'une catégorie de pays s'obtient en donnant à chaque branche la valeur de la moyenne non pondérée des parts de cette branche dans les pays appartenant à la catégorie. La mesure de similitude s'inspire d'un indice proposé par Finger et Kreinin répondant à la formule suivante<sup>2</sup> :

$$I(a, b) = \left\{ \sum_i \text{minimum} [S_i(a), S_i(b)] \right\} \cdot 100$$

où  $S_i$  est la part de la branche  $i$ ,  $a$  et  $b$  sont le pays et le groupement comparés. Si les structures de  $a$  et de  $b$  sont identiques ( $S_i(a) = S_i(b)$  pour chaque  $i$ ), l'indice prend la valeur 100. Si les structures sont complètement différentes (pour tout  $S_i(a) > 0$ ,  $S_i(b) = 0$  et *vice versa*), l'indice prend la valeur zéro.

Le tableau 4 montre la dispersion entre branches d'industries des valeurs de trois ratios : valeur ajoutée par emploi, part non salariale de la valeur ajoutée, et salaire par emploi. Ce tableau se fonde sur les mêmes données et estimations que le tableau 3, sauf qu'il n'est pas fait usage des données sur la valeur ajoutée en prix constants étant donné leur incompatibilité avec les données sur les salaires qui ne sont disponibles qu'en prix courants. Dans le présent *Manuel*, le terme "salaires" désigne en fait les "salaires et prestations" qui comprennent tous les paiements, en espèces ou en nature, faits aux salariés pour un travail effectué.

La dispersion interbranches est mesurée par un indice. La base en est la moyenne non pondérée des valeurs prises par le ratio considéré dans les branches représentées dans le pays. L'indice mesure la valeur du ratio dans chaque branche par rapport à cette base. Le tableau contient en sus le classement des branches par ordre de grandeur du ratio considéré. Un coeffi-

cient (l'écart type de l'indice divisé par la moyenne) donne une mesure de dispersion. Comme le centre d'intérêt du tableau est la dispersion des valeurs prises par les ratios parmi les branches existantes dans les pays étudiés, les branches qui ne sont pas représentées dans un pays sont omises au lieu de prendre la valeur zéro et indiquées dans le tableau par un point ( . ).

La figure 2 représente la distribution de la valeur ajoutée en prix constants de 1975 de certaines branches manufacturières, groupées comme suit, selon l'usage final :

Biens de consommation non durables (CITI 311, 313, 314, 321, 322);

Biens intermédiaires (CITI 351, 371);

Biens de capital et de consommation durables (CITI 382, 383, 384).

Il faut se garder d'une interprétation trop littérale de ces titres descriptifs car, faute d'une ventilation assez fine des données, il n'a pas toujours été possible d'écarter les activités ne répondant pas au titre du groupe.

Le tableau 5 et la figure 3 présentent les taux de croissance des branches calculés à partir d'indices de la production industrielle basés sur 1975. Pour faciliter les comparaisons entre pays appartenant à un même groupement, chaque taux de croissance se rapportant à une branche donnée a été muni d'un ordre de classement (rang). Comme une couverture complète des branches n'est pas aussi indispensable dans le présent tableau qu'elle l'était dans les tableaux 3 et 4 qui présentent des structures, il n'a pas été consacré autant d'efforts à ventiler les indices se rapportant à plusieurs branches combinées. Dans la mesure du possible, les taux de croissance sont calculés sur deux périodes : 1963-1973 et 1973-1981. À défaut de données pour 1981 ou 1980, les périodes 1973-1980 ou 1973-1979 ont été retenues. Tous les taux de croissance calculés sur des données officielles y sont reproduits. En revanche, les taux basés sur des estimations faites par l'ONUDI n'ont été reproduits que s'ils se trouvaient à l'intérieur d'un intervalle de deux fois l'écart type centré sur la moyenne des taux de croissance de la branche observés dans le groupement auquel le pays appartient.

Le tableau 6 présente quatre indicateurs caractéristiques de la situation des branches manufacturières dans divers pays. Ces indicateurs sont fondés sur des données en prix courants relatives à la valeur ajoutée, la production brute et les salaires ainsi que sur des données se rapportant à l'emploi. Comme il s'agit de combiner des variables différentes, il a été nécessaire de choisir pour chaque branche une année présentant des données pour toutes les variables en jeu. La préférence a été donnée à 1981; à défaut, les années 1980 ou 1979 ont été retenues. Certaines estimations fondées sur une désagrégation de données qui, dans leur forme originelle, recou-

<sup>2</sup>Voir J. M. Finger et M. E. Kreinin, "A measure of export similarity and its possible uses", *The Economic Journal*, vol. 89, décembre 1979, p. 905 à 912.

vraient plusieurs branches ne présentent pas la fiabilité voulue pour établir des indicateurs caractérisant une branche isolée; ces estimations n'ont pas été prises en compte dans l'élaboration du présent tableau. A défaut de données sur le nombre de "salariés", il a été fait usage de données sur le nombre de "personnes occupées" (voir la définition qui en a été donnée précédemment).

L'appendice III à cette introduction informe sur certains aspects des données qui ont été utilisées pour chaque pays (définition de l'emploi, évaluation de la production brute et de la valeur ajoutée). On trouvera plus de détails dans le *Yearbook of Industrial Statistics*, qui contient également des notes résumant ce qui est connu de la pratique des pays en matière de définition des variables et en matière de couverture des données.

En général, ces précisions s'appliquent aussi aux estimations qui complètent les données du *Yearbook*. Il y a, cependant, des exceptions, dont les plus notables sont les estimations faites pour l'Argentine et le Mexique, et qui sont fondées sur des recensements du secteur manufacturier et se rapportent donc à une couverture différente de celle des données, fondées sur des enquêtes annuelles et sur des calculs de comptabilité nationale, que publie le *Yearbook*.

La figure 3 présente les taux de croissance de la valeur ajoutée des branches dans certains groupements de pays. Les données qui ont été utilisées sont essentiellement les mêmes que celles du tableau 5. Les coefficients de pondération de 1975 ont permis d'agrèger les données relatives à chacun des pays pour obtenir les estimations de la valeur ajoutée dans les groupements de pays. (On notera que les pays faisant partie de ces groupements peuvent être plus nombreux que ceux que l'on trouve dans le tableau 5.)

Pour les pays à économie planifiée, les taux de croissance des branches appartenant à la catégorie 38 de la CITI sont combinés en un seul taux. Les chiffres correspondant aux branches faisant partie de la catégorie 38 de la CITI peuvent être plus ou moins déformés, la méthode suivie pour présenter les données variant suivant certains pays à économie planifiée qui sont gros producteurs d'ouvrages en métaux, de machines et de matériel de transport.

Dans le cas de groupements de pays en développement, les taux de croissance de certaines branches ont été omis, eu égard au trop petit nombre de pays présentant des données pour ces branches.

### *Section 3 : les produits manufacturés*

Cette section comprend le tableau 7, qui saisit le niveau le plus détaillé possible des données sur les produits manufacturés pour présenter des indicateurs de la consommation apparente définie comme étant la somme de la production et des

importations moins les exportations. Ces indicateurs ont été établis à partir de données ou d'estimations portant sur 100 produits pendant deux périodes distinctes : 1972-1974 et 1979-1981. Les principales sources de données sont des publications des Nations Unies telles que *Yearbook of Industrial Statistics*, *Commodity Production Data*, vol. II, *Commodity Trade Statistics*, series D, *Annuaire statistique du commerce international*, les supports magnétiques de la FAO, les supports magnétiques des Nations Unies sur les statistiques de l'énergie, du commerce et de la production, ainsi que des estimations faites par le secrétariat de l'ONUDI. Des données complémentaires ont été recueillies dans différentes publications statistiques et industrielles.

Comme dans la section 4, les données du tableau 7 relatives à la Belgique se réfèrent à l'Union économique belgo-luxembourgeoise. Les données relatives à l'Afrique du Sud se réfèrent à l'Union douanière d'Afrique du Sud qui comprend l'Afrique du Sud, le Botswana, le Lesotho, la Namibie et le Swaziland. Les données relatives aux Etats-Unis incluent Porto Rico.

La première étape de la démarche suivie pour estimer la consommation apparente a été d'établir une correspondance entre les données de la CITI et la CTCI. Les données sur la production proviennent du *Yearbook of Industrial Statistics*, vol. II, qui présente une information détaillée jusqu'à un indicatif à six chiffres permettant d'établir une correspondance assez étroite avec la CTCI. Cependant, même à ce stade de subdivision, il n'existe pas de bijection entre les deux classifications pour un certain nombre de produits. Dès lors, pour définir de façon homogène la production et le commerce dans l'équation de la consommation apparente, il a quelquefois été nécessaire de regrouper des données provenant de l'un ou de l'autre classification.

Tous les indicateurs de la consommation apparente sont en unités physiques. On a eu, cependant, certaines difficultés, car il arrive que les données du commerce et de la production se rapportant à un même produit soient exprimées dans des unités de mesure différentes, par exemple des tonnes dans un cas et des mètres cubes dans l'autre. En outre, un pays peut changer d'une année à l'autre l'unité de mesure utilisée pour un produit donné. Dans de tels cas, il a été fait usage des facteurs de conversion utilisés par les Nations Unies dans, par exemple, le *Yearbook of Industrial Statistics*, vol. II.

L'absence de statistiques pour un produit ne permet pas toujours de faire la différence entre les cas où il n'y a pas, ou presque pas, de production et ceux où la production existe mais où il n'y a pas d'information à ce sujet. Si ces deux situations sont traitées de la même manière, il y a un risque de sous-estimer la consommation des pays qui fournissent des données sur leurs importations mais qui ne présentent aucune donnée sur leur



production intérieure. Afin d'éviter ce genre d'écueil, le *Yearbook of Industrial Statistics*, vol. I, ainsi que des revues et rapports statistiques sur l'industrie d'où provient le produit en question ont été consultés. Lorsque ces sources n'ont pu apporter d'information complémentaire sur la production intérieure, un dernier contrôle a été fait à l'aide des données du commerce. Si l'on excepte la possibilité d'une réexportation, lorsqu'il n'y a pas de production intérieure d'un produit donné il ne peut non plus y avoir d'exportation de ce produit. L'hypothèse selon laquelle il n'y a pas de production nationale a donc été testée en vérifiant l'inexistence de données se rapportant au produit en cause non seulement dans les statistiques d'exportation du pays mais aussi dans les statistiques d'importation de ses principaux partenaires commerciaux, cette dernière précaution étant nécessaire au cas où des exportations non enregistrées auraient eu lieu.

Un problème similaire s'est présenté lorsque aucune donnée sur le commerce n'était disponible. Pour ne pas conclure erronément à l'absence de commerce alors que peut-être les exportations ou importations n'étaient tout simplement pas enregistrées, l'information disponible auprès de tous les partenaires commerciaux potentiels a été vérifiée. Lorsque cette recherche a révélé qu'un produit donné était exporté ou importé, les quantités en cause ont été estimées en prenant la somme de toutes les exportations du reste du monde vers le pays considéré ou de toutes les importations en provenance de celui-ci faites par le reste du monde.

L'ONUDI s'est efforcée d'estimer le commerce en volume là où seules des données en valeur étaient disponibles. Deux méthodes d'estimation ont été utilisées. La première a été utilisée lorsque les données pour une ou deux des trois années d'une période étudiée étaient disponibles à la fois en valeur et en volume. Dans ce cas, le nombre moyen d'unités physiques par unité de valeur a été appliqué aux trois années. La seconde méthode a été appliquée quand le pays en question ne présentait d'information en termes de quantité pour aucune des trois années mais lorsque l'un de ses partenaires commerciaux déclarait des importations en provenance de ce pays à la fois en termes de volume et en valeur. Dans ce cas, le coefficient de valeur unitaire a été calculé et utilisé comme dans la première méthode.

#### **Section 4 : commerce d'articles manufacturés**

Les données sur le commerce utilisées dans la section 4 proviennent du Bureau de statistique des

Nations Unies; les données sur la production brute du secteur manufacturier proviennent de la base de données de l'ONUDI.

Les produits relevant du commerce d'articles manufacturés ont été définis, dans la mesure du possible, comme les produits relevant des rubriques de la CTCI (classification des marchandises) qui correspondent aux rubriques de la branche 3 de la CITI (classification des activités). Les articles manufacturés sont répartis selon leur usage final en quatre catégories. On trouve dans l'appendice IV à cette introduction la liste des rubriques CTCI représentant les produits manufacturés ainsi que leur répartition par l'usage final. Seuls les pays disposant pour les périodes requises de données ventilées assez finement pour se prêter à la présentation décrite dans l'appendice IV ont été inclus dans la présente section. Dans la section 4, la couverture des données pour l'Afrique du Sud, la Belgique et les Etats-Unis est la même que celle qui s'applique au tableau 7 (voir ci-dessus). Tous les indicateurs de la section 4 sont construits à partir de données exprimées en dollars courants.

Le tableau 8 présente, par pays, les taux de croissance annuels, définis comme la moyenne géométrique des taux annuels d'une période qui va généralement de 1973 à 1981, des exportations et importations totales et des articles manufacturés. Le tableau présente aussi les parts respectives des articles manufacturés dans les exportations et importations totales, calculées comme la moyenne arithmétique des parts annuelles mesurées au cours d'une période qui va en général de 1979 à 1981.

Le tableau 9 présente, par pays, certains indicateurs du commerce d'articles manufacturés pour la plus récente des années qui vont de 1979 à 1981 pour laquelle on dispose de données. Ces indicateurs comprennent les exportations et importations d'articles manufacturés par habitant; la part des exportations et des importations dans la demande définie comme la production brute plus les importations; la participation de chaque pays aux exportations mondiales d'articles manufacturés et le rapport des exportations nettes à la somme des exportations et importations d'articles manufacturés.

Le tableau 10, enfin, présente la distribution par pays des exportations et importations d'articles manufacturés par catégorie d'usage final. Cette structure est calculée comme la moyenne arithmétique des parts annuelles observées au cours des périodes de référence qui sont, en général, 1972-1974 et 1979-1981.

*Appendix I - Appendice I*

LIST OF COUNTRIES AND AREAS INCLUDED IN SELECTED GROUPINGS

LISTE DES PAYS ET ZONES INCLUS DANS CERTAINS GROUPEMENTS

*Africa*

Algeria  
Angola  
Benin  
Botswana  
Burundi  
Cameroon  
Cape Verde  
Central African Republic  
Chad  
Comoros  
Congo  
Egypt  
Equatorial Guinea  
Ethiopia  
Gabon  
Gambia  
Ghana  
Guinea  
Guinea-Bissau  
Ivory Coast  
Kenya  
Lesotho  
Liberia  
Libyan Arab Jamahiriya  
Madagascar  
Malawi  
Mali  
Mauritania  
Mauritius  
Morocco  
Mozambique  
Namibia  
Niger  
Nigeria  
Réunion  
Rwanda  
Senegal  
Sierra Leone  
Somalia  
Sudan  
Swaziland  
Togo  
Tunisia  
Uganda  
United Republic of Tanzania  
Upper Volta  
Zaire  
Zambia  
Zimbabwe

*Afrique*

Algérie  
Angola  
Bénin  
Botswana  
Burundi  
Cameroun  
Cap-Vert  
République centrafricaine  
Tchad  
Comores  
Congo  
Egypte  
Guinée équatoriale  
Ethiopie  
Gabon  
Gambie  
Ghana  
Guinée  
Guinée-Bissau  
Côte-d'Ivoire  
Kenya  
Lesotho  
Libéria  
Jamahiriya arabe libyenne  
Madagascar  
Malawi  
Mali  
Mauritanie  
Maurice  
Maroc  
Mozambique  
Namibie  
Niger  
Nigéria  
Réunion  
Rwanda  
Sénégal  
Sierra Leone  
Somalie  
Soudan  
Swaziland  
Togo  
Tunisie  
Ouganda  
République-Unie de Tanzanie  
Haute-Volta  
Zaire  
Zambie  
Zimbabwe

*South and East Asia*

Afghanistan  
Bangladesh  
Burma  
Democratic Kampuchea  
Fiji  
Hong Kong  
India  
Indonesia  
Iran (Islamic Republic of)  
Lao People's Democratic Republic  
Malaysia  
Pakistan  
Philippines  
Republic of Korea  
Singapore  
Sri Lanka  
Thailand

*West Asia*

Cyprus  
Iraq  
Jordan  
Kuwait  
Saudi Arabia  
Syrian Arab Republic  
Turkey

*Latin America*

Argentina  
Barbados  
Bolivia  
Brazil  
Chile  
Colombia  
Costa Rica  
Dominican Republic  
Ecuador  
El Salvador  
Guatemala  
Guyana  
Haiti  
Honduras  
Jamaica  
Mexico  
Nicaragua  
Panama  
Paraguay  
Peru  
Puerto Rico  
Trinidad and Tobago  
Uruguay  
Venezuela

*Least developed countries*

Afghanistan  
Bangladesh  
Benin  
Botswana  
Burundi  
Cape Verde  
Central African Republic  
Chad  
Comoros  
Ethiopia  
Gambia  
Guinea

*Asie du Sud et de l'Est*

Afghanistan  
Bangladesh  
Birmanie  
Kampuchea démocratique  
Fidji  
Hong Kong  
Inde  
Indonésie  
Iran (République islamique d')  
République démocratique populaire lao  
Malaisie  
Pakistan  
Philippines  
République de Corée  
Singapour  
Sri Lanka  
Thaïlande

*Asie occidentale*

Chypre  
Iraq  
Jordanie  
Koweït  
Arabie saoudite  
République arabe syrienne  
Turquie

*Amérique latine*

Argentine  
Barbade  
Bolivie  
Brésil  
Chili  
Colombie  
Costa Rica  
République dominicaine  
Equateur  
El Salvador  
Guatemala  
Guyana  
Haïti  
Honduras  
Jamaïque  
Mexique  
Nicaragua  
Panama  
Paraguay  
Pérou  
Porto Rico  
Trinité-et-Tobago  
Uruguay  
Venezuela

*Pays les moins avancés*

Afghanistan  
Bangladesh  
Bénin  
Botswana  
Burundi  
Cap-Vert  
République centrafricaine  
Tchad  
Comores  
Ethiopie  
Gambie  
Guinée

Guinea-Bissau  
Haiti  
Lao People's Democratic Republic  
Lesotho  
Malawi  
Mali  
Niger  
Rwanda  
Somalia  
Sudan  
Uganda  
United Republic of Tanzania  
Upper Volta

Guinée-Fissau  
Haïti  
République démocratique populaire lao  
Lesotho  
Malawi  
Mali  
Niger  
Rwanda  
Somalie  
Soudan  
Ouganda  
République-Unie de Tanzanie  
Haute-Volta

## Appendix II - Appendice II

DESCRIPTION OF DATA USED IN TABLE 3<sup>a</sup> - DESCRIPTION DES DONNEES UTILISEES DANS LE TABLEAU 3<sup>a</sup>

Country or area	Value added - Valeur ajoutée										Employment - Emploi				Pays ou zone
	Prices used				Valuation						Definition				
	Prix utilisés				Evaluation						Définition				
	Current		Constant 1975		Factor values		Producers' prices		Unspecified		Persons engaged		Employees		
	Courants		Constants 1975		Coût des facteurs		Prix à la production		Non spécifié		Personnes occupées		Salariés		
SO	SI	SO	SI	SO	SI	SO	SI	SO	SI	SO	SI	SO	SI		
Algeria												X	X	Algérie	
Argentina			X	X	X	X						X	X	Argentine	
Australia	X	X			X	X						X	X	Australie	
Austria	X	X					X	X				X	X	Autriche	
Belgium	X	X			X	X						X	X	Belgique	
Bolivia	X						X	X			X	X		Bolivie	
Brazil	X	X					X	X			X	X		Bésil	
Bulgaria			X	X	X	X						X	X	Bulgarie	
Canada	X	X			X	X						X	X	Canada	
Chile	X	X					X	X				X	X	Chili	
Colombia	X	X					X	X				X	X	Colombie	
Costa Rica	X	X					X	X						Costa Rica	
Czechoslovakia	X	X							X	X		X	X	Tchécoslovaquie	
Denmark	X	X			X	X						X	X	Danemark	
Dominican Republic	X	X					X	X				X	X	République dominicaine	
Ecuador	X	X					X	X				X	X	Equateur	
Egypt			X	X	X	X								Egypte	
Ethiopia	X	X					X	X			X	X		Ethiopie	
Finland	X	X			X	X						X	X	Finlande	
France	X	X					X	X				X	X	France	
German Democratic Rep.			X	X	X	X						X	X	Rép. dém. allemande	
Germany, Federal Rep. of	X	X					X	X				X	X	Allemagne, Rép. féd. d'	
Greece			X	X	X	X								Grèce	
Honduras			X	X	X	X					X	X		Honduras	
Hong Kong	X	X					X	X				X		Hongkong	
Hungary	X	X							X	X		X	X	Hongrie	
India	X	X			X	X					X	X		Inde	
Indonesia	X	X			X	X						X	X	Indonésie	
Iran (Islamic Rep. of)	X	X			X				X	X		X	X	Iran (Rép. Islamique d')	
Israel	X	X					X	X				X	X	Israël	
Italy	X	X							X	X		X	X	Italie	

APPENDIX II - APPENDICE II

DESCRIPTION OF DATA USED IN TABLE 3 a/ - DESCRIPTION DES DONNEES UTILISEES DANS LE TABLEAU 3 a/

Country or area	Value added - Valeur ajoutée										Employment - Emploi				Pays ou zone
	Prices used Prix utilisés				Valuation Evaluation						Definition Définition				
	Current Courants		Constant 1975 Constants 1975		Factor values Coût des facteurs		Producers' prices Prix à la production		Unspecified Non spécifié		Persons engaged Personnes occupées		Employees Salariés		
	S0	S1	S0	S1	S0	S1	S0	S1	S0	S1	S0	S1	S0	S1	
	Japan	X	X							X	X			X	
Kenya	X	X			X	X					X	X			Kenya
Madagascar			X	X	X	X									Madagascar
Malaysia, Peninsular	X	X			X	X							X	X	Malaisie (Péninsule de)
Malta	X	X					X	X					X	X	Malte
Mexico	X	X					X	X					X	X	Mexique
Netherlands	X	X			X	X							X	X	Pays-Bas
New Zealand			X	X	X	X									Nouvelle-Zélande
Nicaragua	X	X					X	X					X	X	Nicaragua
Norway	X	X							X	X			X	X	Norvège
Pakistan			X	X	X	X									Pakistan
Panama	X	X					X	X					X	X	Panama
Papua New Guinea						X								X	Papouasie-Nouvelle-Guinée
Paraguay	X	X					X	X							Paraguay
Peru	X	X					X	X				X			Pérou
Philippines	X	X					X	X					X	X	Philippines
Poland			X	X	X	X							X	X	Pologne
Portugal	X	X					X	X					X	X	Portugal
Republic of Korea	X	X					X	X					X	X	République de Corée
Singapore	X	X			X	X							X	X	Singapour
South Africa			X	X	X	X						X	X		Afrique du Sud
Spain			X	X	X	X									Espagne
Sri Lanka	X	X							X				X	X	Sri Lanka
Sweden	X	X					X	X					X	X	Suède
Switzerland			X	X	X	X						X	X		Suisse
Thailand			X	X	X	X									Thaïlande
Trinidad and Tobago			X	X	X	X									Trinité-et-Tobago
Tunisia	X	X					X	X					X	X	Tunisie
Turkey	X	X					X	X				X			Turquie
United Kingdom	X	X											X	X	Royaume-Uni
United Rep. of Tanzania			X	X	X	X							X	X	Rép.-Unie de Tanzanie

## APPENDIX II - APPENDICE II

DESCRIPTION OF DATA USED IN TABLE 3 a/ - DESCRIPTION DES DONNEES UTILISEES DANS LE TABLEAU 3 a/

CONTINUED

SUITE

Country or area	Value added - Valeur ajoutée										Employment - Emploi				Pays ou zone
	Prices used				Valuation						Definition				
	Prix utilisés				Evaluation						Définition				
	Current		Constant 1975		Factor values		Producers' prices		Unspecified		Persons engaged		Employees		
Courants		Constants 1975		Coût des facteurs		Prix à la production		Non spécifié		Personnes occupées		Salariés			
S0	S1	S0	S1	S0	S1	S0	S1	S0	S1	S0	S1	S0	S1		
Uruguay	X	X								X	X			Uruguay	
United States	X	X			X	X						X	X	Etats-Unis	
Venezuela	X	X					X	X				X	X	Venezuela	
Yugoslavia	X	X							X	X		X	X	Yougoslavie	
Zaire			X	X	X	X								Zaire	
Zambia			X	X	X	X						X	X	Zambie	
Zimbabwe	X	X			X	X						X	X	Zimbabwe	

a/ S0 and S1 refer respectively to the early and late years specified in table 3.

a/ S0 et S1 désignent respectivement les années ancienne et récente spécifiées dans le tableau 3.

Appendix III - Appendice III

DESCRIPTION OF DATA USED IN TABLE 6 — DESCRIPTION DES DONNEES UTILISEES DANS LE TABLEAU 6

Country or area	Value added - Valeur ajoutée			Gross output - Production brute			Employment - Emploi		Pays ou zone
	Factor values	Producers' prices	Unspecified	Factor values	Producers' prices	Unspecified	Persons engaged	Employees	
	Coût des facteurs	Prix à la production	Non spécifié	Coût des facteurs	Prix à la production	Non spécifié	Personnes occupées	Salariés	
Afghanistan								X	Afghanistan
Argentina								X	Argentine
Australia	X			X				X	Australie
Austria		X			X			X	Autriche
Bangladesh		X			X			X	Bangladesh
Barbados		X			X		X		Barbade
Belgium	X			X				X	Belgique
Bolivia							X		Bolivie
Brazil		X			X		X		Bésil
Bulgaria								X	Bulgarie
Canada	X			X				X	Canada
Chile		X			X			X	Chili
Colombia		X			X			X	Colombie
Costa Rica			X		X				Costa Rica
Cyprus		X			X			X	Chypre
Czechoslovakia			X			X		X	Tchécoslovaquie
Denmark	X			X				X	Danemark
Dominican Republic		X			X			X	République dominicaine
Ecuador		X			X			X	Equateur
Ethiopia		X			X			X	Ethiopie
Fiji		X			X			X	Fidji
Finland	X			X				X	Finlande
France		X			X			X	France
Gambia		X			X			X	Gambie
German Democratic Rep.								X	Rép. dém. allemande
Germany, Federal Rep. of		X			X		X		Allemagne, Rép. féd. d'
Haiti							X	X	Haiti
Hong Kong		X			X		X		Hongkong
Hungary			X			X		X	Hongrie
Indonesia	X				X			X	Indonésie
Iran (Islamic Rep. of)		X			X			X	Iran (Rép. islamique d')
Israel		X			X			X	Israël
Italy			X			X		X	Italie
Ivory Coast								X	Côte d'Ivoire
Jamaica	X							X	Jamaïque
Japan			X			X		X	Japon
Jordan		X			X			X	Jordanie
Kenya	X			X			X		Kenya
Luxembourg	X			X				X	Luxembourg
Malaysia, Peninsular	X			X				X	Malaisie (Péninsule de)



## APPENDIX III - APPENDICE III

## DESCRIPTION OF DATA USED IN TABLE 6 - DESCRIPTION DES DONNEES UTILISEES DANS LE TABLEAU 6

CONTINUED

SUITE

Country or area	Value added - Valeur ajoutée			Gross output - Production brute			Employment - Emploi		Pays ou zone
	Factor values	Producers' prices	Unspecified	Factor values	Producers' prices	Unspecified	Persons engaged	Employees	
	Coût des facteurs	Prix à la production	Non spécifié	Coût des facteurs	Prix à la production	Non spécifié	Personnes occupées	Salariés	
Malta		X			X			X	Malte
Mauritius		X			X		X		Maurice
Mexico		X			X			X	Mexique
Netherlands	X			X				X	Pays-Bas
Nicaragua		X			X			X	Nicaragua
Norway			X			X		X	Norvège
Panama		X			X			X	Panama
Papua New Guinea	X			X				X	Papouasie-Nouvelle-Guinée
Peru		X			X			X	Pérou
Philippines		X			X			X	Philippines
Poland								X	Pologne
Portugal		X			X			X	Portugal
Republic of Korea		X			X			X	République de Corée
Rwanda		X			X			X	Rwanda
Singapore	X			X				X	Singapour
South Africa							X		Afrique du Sud
Spain	X			X				X	Espagne
Sri Lanka	X					X		X	Sri Lanka
Suriname							X		Suriname
Swaziland		X			X		X		Swaziland
Sweden	X			X				X	Suède
Togo		X			X			X	Topo
Tunisia		X			X			X	Tunisie
Turkey		X			X			X	Turquie
United Kingdom	X			X				X	Royaume-Uni
Uruguay			X			X		X	Uruguay
United States	X					X		X	Etats-Unis
U.S.S.R.								X	URSS
Venezuela		X			X			X	Venezuela
Yugoslavia			X			X	X		Yugoslavie
Zimbabwe	X			X				X	Zimbabwe

*Appendix IV*

**DEFINITION AND CLASSIFICATION BY END USE OF TRADE IN MANUFACTURES**

<i>SITC code</i>	<i>Description</i>	<i>SITC code</i>	<i>Description</i>
	Mainly consumer non-durables	661	Lime, cement etc.
541	Medicinal and pharmaceutical products	662	Clay construction materials etc.
61	Leather, leather manufactures etc.	663	Mineral manufactures, n.e.s.
666	Pottery	664	Glass
821	Furniture	665	Glassware
831	Travel goods, handbags etc.	67	Iron and steel
84	Clothing	68	Non-ferrous metals
851	Footwear		Mainly capital goods and consumer durables
89	Miscellaneous manufactured articles, n.e.s.		
less: 896	less: works of art, collectors' pieces etc.	69	Manufactures of metal, n.e.s.
	Mainly supplies and intermediates	7	Machinery and transport equipment
231	Crude rubber (including synthetic and reclaimed)	812	Sanitary, plumbing, heating fixtures etc.
less: 231.1	less: natural rubber and similar natural gums	86	Professional, scientific and controlling instruments
243	Wood, shaped or simply worked	less: 863	less: developed cinematographic film
251	Pulp and waste paper		Other manufactures
262.6	Wool shoddy	01	Meat and meat preparations
262.7	Wool or other animal hair, carded or combed	02	Dairy products and eggs
262.8	Wool tops	032	Fish, in airtight containers, n.e.s. and fish preparations
262.9	Waste of wool and other animal hair, n.e.s.	042.2	Rice, glazed or polished
263	Cotton	046	Meal and flour of wheat or of meslin
266	Synthetic and regenerated (artificial) fibres	047	Meal and flour of cereals other than 046
267	Waste materials from textile fabrics	048	Cereal preparations etc.
51	Chemical elements and compounds	052	Dried fruit
521	Mineral tar etc.	053	Fruit, preserved and fruit preparations
53	Dyeing, tanning and colouring materials	055	Vegetables, roots and tubers, preserved or prepared
55	Essential oils and perfume materials	06	Sugar, sugar preparations and honey
561	Manufactured fertilizers	071.3	Coffee extracts, essences etc.
571	Explosives and pyrotechnic products	072.2	Cocoa powder, unweetened
581	Plastic materials etc.	072.3	Cocoa butter and cocoa paste
599	Chemical materials and products, n.e.s.	073	Chocolate etc.
62	Rubber manufactures, n.e.s.	074	Tea and maté
63	Wood and cork manufactures	081	Feeding-stuff for animals
64	Paper, paperboard and manufactures thereof	09	Miscellaneous food preparations
65	Textile yarns, fabrics, made-up articles etc.	11	Beverages
		122	Tobacco manufactures
		221.9	Flour and meal of oil-seeds etc.
		332	Petroleum products
		4	Animal and vegetable oils and fats

## Appendice IV

### DEFINITION ET CLASSIFICATION PAR UTILISATION FINALE DU COMMERCE D'ARTICLES MANUFACTURES

<i>Indicatif CTCl</i>	<i>Description</i>	<i>Indicatif CTCl</i>	<i>Description</i>
	Principalement, biens de consommation non durables	662	Matériaux de construction en argile, etc.
541	Produits médicaux et pharmaceutiques	663	Articles minéraux manufacturés, n.d.a.
61	Cuirs, articles manufacturés en cuir, etc.	664	Verre
666	Poterie	665	Verrerie
821	Meubles	67	Fer et acier
831	Articles de voyage, sacs à main, etc.	68	Métaux non ferreux
84	Vêtements		Principalement, biens d'équipement et de consommation durables
851	Chaussures	69	Articles manufacturés en métal, n.d.a.
89	Articles manufacturés divers, n.d.a.	7	Machines et matériel de transport
moins : 896	moins : objets d'art, de collection, etc.	812	Appareils sanitaires et appareillage de plomberie, de chauffage et d'éclairage
	Principalement, fournitures et biens intermédiaires	86	Instruments professionnels, scientifiques et de contrôle
231	Caoutchouc brut (y compris le caoutchouc synthétique et le caoutchouc régénéré)	moins : 863	moins : pellicules cinématographiques impressionnées, développées
moins : 231.1	moins : caoutchouc naturel et gommes naturelles similaires		Autres produits manufacturés
243	Bois équarris ou dégrossis	01	Viandes et préparations de viande
251	Pâte à papier et déchets de papier	02	Produits laitiers et œufs
262.6	Laine d'effilochage	032	Poisson contenu dans des récipients fermés hermétiquement, n.d.a., et produits à base de poisson
262.7	Laine ou poils, cardés ou peignés (non compris la laine en mèches [tops])	042.2	Riz, glacé ou poli
262.8	Laine en mèches (tops)	046	Semoule et farine de froment ou de méteil
262.9	Déchets de laine et d'autres poils d'origine animale, n.d.a.	047	Semoule et farine de céréales autres que 046
263	Coton	048	Produits à base de céréales
266	Fibres synthétiques et artificielles	052	Fruits séchés
267	Déchets de textiles	053	Préparations et conserves de fruits
51	Éléments chimiques et composés	055	Légumes, racines et tubercules, en conserve ou préparations à base de légumes
521	Goudron minéral, etc.		Sucre, préparations à base de sucre, et miel
53	Produits pour teinture, tannage et colorants	06	Extractions ou essences de café
55	Huiles essentielles et produits utilisés en parfumerie	071.3	Poudre de cacao, non sucrée
561	Engrais manufacturés	072.2	Beurre de cacao et pâte de cacao
571	Explosifs et articles de pyrotechnie	072.3	Chocolat, etc.
581	Matières plastiques, etc.	073	Thé et maté
599	Matières et produits chimiques, n.d.a.	074	Nourriture destinée aux animaux
62	Caoutchouc manufacturé, n.d.a.	081	Préparations alimentaires diverses
63	Articles manufacturés en bois et en liège	09	Boissons
64	Papier, carton et articles manufacturés en papier, carton ou pâte de bois	11	Tabacs manufacturés
65	Filés, tissus, articles textiles façonnés, etc.	122	Farines de graines oléagineuses, non déshuilées, etc.
661	Chaux, ciment, etc.	221.9	Produits dérivés du pétrole
		332	Huiles et graisses d'origine animale ou végétale
		4	

*Section 1*

**THE MANUFACTURING SECTOR**

**LE SECTEUR MANUFACTURIER**

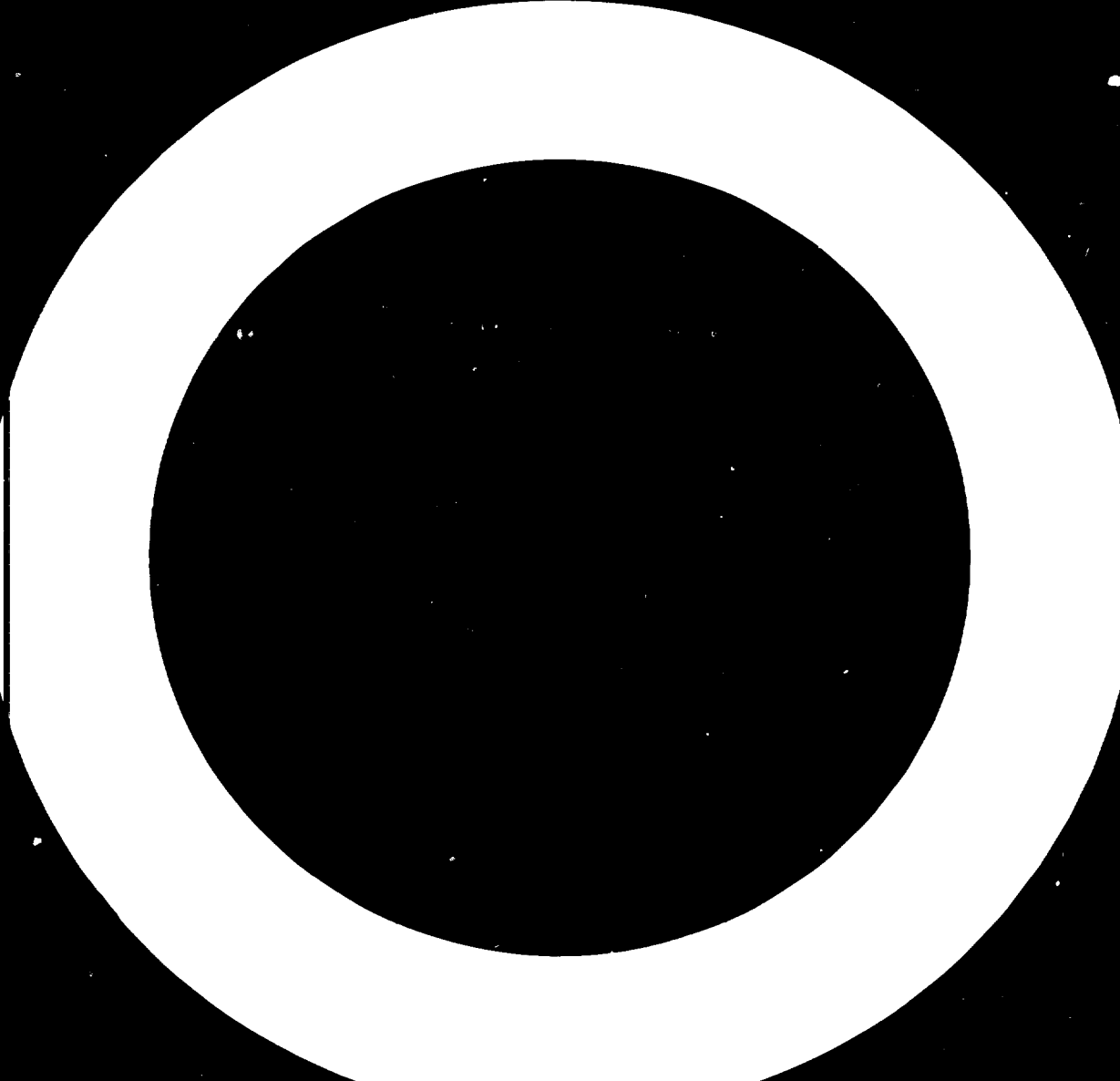

TABLE 1

GROWTH OF MANUFACTURING VALUE ADDED, SELECTED PERIODS AND YEARS  
(AT CONSTANT 1975 PRICES)

TABLEAU 1

CROISSANCE DE LA VALEUR AJOUTÉE MANUFACTURIÈRE  
(EN PRIX CONSTANTS DE 1975)

Country or area	Total MVA VAM totale		Per capita MVA VAM par habitant				Pays ou zone
	Growth rates (percentage)		Taux de croissance (pourcentage)		Value - Valeur (dollars)		
	1963-1973	1973-1981	1963-1973	1973-1981	1973	1981	
<b>Centrally planned economies</b>							<b>Pays à économie planifiée</b>
Albania	12.8	13.1	9.7	10.4	179	392	Albanie
Bulgaria	13.9	7.9	13.1	7.5	571	1009	Bulgarie
Czechoslovakia	6.2	4.5	5.6	3.8	1308	1766	Tchécoslovaquie
German Democratic Republic	6.3	5.5	6.3	5.7	1728	2720	République démocratique allemande
Hungary	7.6	5.0	7.2	4.7	706	1023	Hongrie
Poland	9.6	3.5	8.8	2.6	899	1043	Pologne
Romania	14.7	9.7	13.5	8.7	616	1209	Roumanie
U.S.S.R.	10.3	6.0	9.2	5.1	865	1303	URSS
<b>Developed market economies</b>							<b>Pays dev. à économie de marché</b>
Australia	5.4	0.5	3.4	-0.8	1825	1677	Australie
Austria	6.3	2.9	5.8	2.9	1480	1795	Autriche
Belgium	6.7	1.5	6.3	1.4	1868	2033	Belgique
Canada	5.9	1.9	4.2	0.4	1646	1663	Canada
Denmark	4.4	2.4	3.7	2.1	1585	1800	Danemark
Finland	7.4	3.4	7.1	2.8	1602	2032	Finlande
France	6.8	1.7	5.9	1.3	1947	2101	France
Germany, Federal Republic of	5.5	1.8	4.9	2.0	2713	2978	Allemagne, République fédérale d'
Greece	12.2	4.3	11.6	3.7	460	556	Grèce
Iceland	...	1.4	...	0.2	789	768	Islande
Ireland	5.5	5.4	4.8	4.2	642	844	Irlande
Israel	9.7	3.1	6.4	0.4	704	740	Israël
Italy	6.4	2.7	5.7	2.3	1153	1265	Italie
Japan	11.4	5.3	10.2	4.3	1456	1876	Japon
Luxembourg	2.9	-1.2	2.2	-1.4	2267	1953	Luxembourg
Malta	12.2	15.1	12.0	14.2	260	711	Malte
Netherlands	7.1	1.3	5.9	0.6	1901	1965	Pays-Bas
New Zealand	4.1	1.6	2.5	0.3	908	1015	Nouvelle-Zélande
Norway	5.0	-0.4	4.2	-0.8	1626	1553	Norvège
Portugal	9.5	3.8	9.9	2.8	586	690	Portugal
South Africa	6.6	5.2	3.9	2.3	328	402	Afrique du Sud
Spain	9.9	1.3	8.7	0.3	760	783	Espagne
Sweden	4.7	-0.6	4.0	-0.8	2439	2328	Suède
Switzerland	4.8	0.4	3.6	0.2	3456	3443	Suisse
United Kingdom	3.4	-3.4	3.0	-3.4	1255	891	Royaume-Uni
United States	3.6	2.3	2.5	1.4	1956	2039	Etats-Unis

TABLE 1

GROWTH OF MANUFACTURING VALUE ADDED, SELECTED PERIODS AND YEARS  
(AT CONSTANT 1975 PRICES)

TABLEAU 1

CROISSANCE DE LA VALEUR AJOUTÉE MANUFACTURIÈRE  
(EN PRIX CONSTANTS DE 1975)

CONTINUED

SUITE

Country or area	Total MVA VAM totale		Per capita MVA VAM par habitant				Pays ou zone
	Growth rates - (percentage)		Taux de croissance (pourcentage)		Value - Valeur (dollars)		
	1963-1973	1973-1981	1963-1973	1973-1981	1973	1981	
Yugoslavia	6.7	6.2	5.7	5.2	410	621	Yugoslavie
Developing countries							Pays en développement
Low income							Revenus faibles
Afghanistan	5.3	3.1	2.8	0.5	18	16	Afghanistan
Angola	10.2	-10.0	8.3	-12.2	51	15	Angola
Bangladesh	0.2	7.9	-2.5	5.0	5	9	Bangladesh
Benin	6.0	-4.2	3.2	-7.0	14	10	Bénin
Botswana	6.2	7.3	3.9	14.0	24	88	Botswana
Burma	3.4	5.5	1.0	3.0	10	13	Birmanie
Burundi	13.8	5.0	11.9	2.8	12	15	Burundi
Cameroon	2.5	6.4	0.6	4.0	40	55	Cameroon
Cape Verde	9.0	3.2	6.2	1.4	15	17	Cap-Vert
Central African Republic	6.6	1.5	4.5	-0.7	26	22	République centrafricaine
Chad	5.4	-4.6	3.4	-6.5	15	9	Tchad
Comoros	7.2	-5.1	4.4	-8.0	17	11	Comores
Democratic Kampuchea	-5.1	-8.3	-7.2	-7.5	22	12	Kampuchea démocratique
Egypt	3.3	8.2	0.9	5.5	57	87	Egypte
Equatorial Guinea	5.1	-16.1	3.1	-18.0	20	5	Guinée équatoriale
Ethiopia	8.2	3.6	5.6	1.6	11	12	Ethiopie
Gambia	3.5	-12.0	0.3	-14.5	20	6	Gambie
Guinea	3.3	2.6	1.1	0.1	11	10	Guinée
Guinea-Bissau	8.4	3.4	8.2	1.6	3	3	Guinée-Bissau
Guyana	4.2	4.9	1.5	2.7	74	98	Guyana
Haiti	1.6	7.8	-0.6	5.3	18	24	Haïti
Honduras	7.6	8.2	4.5	4.8	60	78	Honduras
India	3.7	5.1	1.4	2.9	22	27	Inde
Indonesia	7.9	14.6	5.6	12.6	16	41	Indonésie
Kenya	8.6	6.8	4.9	2.7	29	34	Kenya
Lao Peoples Democratic Republic	2.0	-2.1	-0.4	-4.3	8	7	République démocratique populaire lao
Lesotho	34.3	3.6	31.4	1.4	8	9	Lesotho
Liberia	12.8	2.6	9.1	-0.9	20	19	Libéria
Madagascar	9.0	0.0	6.5	-2.5	29	21	Madagascar
Malawi	14.9	6.4	11.7	3.1	15	18	Malawi
Mali	4.8	3.8	2.3	1.1	9	9	Mali
Mauritania	5.1	6.8	2.4	3.9	14	18	Mauritanie
Mozambique	13.6	-6.6	11.1	-9.0	48	23	Mozambique
Niger	8.0	3.1	5.0	0.2	16	14	Niger

TABLE 1

GROWTH OF MANUFACTURING VALUE ADDED, SELECTED PERIODS AND YEARS  
(AT CONSTANT 1975 PRICES)

TABLEAU 1

CROISSANCE DE LA VALEUR AJOUTÉE MANUFACTURIÈRE  
(EN PRIX CONSTANTS DE 1975)

Country or area	Total MVA VAM totale		Per capita MVA VAM par habitant				Pays ou zone
	Growth rates (percentage)		Taux de croissance (pourcentage)		Value - Valeur (dollars)		
	1963-1973	1973-1981	1963-1973	1973-1981	1973	1981	
Pakistan	6.9	6.5	3.9	3.6	30	40	Pakistan
Philippines	6.5	6.6	3.6	3.8	89	115	Philippines
Rwanda	15.5	16.1	12.4	12.7	4	20	Rwanda
Senegal	4.2	0.9	0.8	-1.8	49	42	Sénégal
Sierra Leone	4.5	0.2	2.1	-2.3	16	14	Sierra Leone
Somalia	21.5	2.9	19.0	-3.7	15	11	Somalie
Sri Lanka	4.9	3.6	2.7	1.8	58	64	Sri Lanka
Sudan	5.6	-2.2	3.1	-4.8	47	27	Soudan
Swaziland	18.1	11.5	15.6	6.5	91	213	Swaziland
Thailand	11.6	10.9	8.4	8.3	57	102	Thaïlande
Togo	14.0	-3.9	10.6	-6.5	24	16	Togo
Uganda	5.3	-5.8	1.8	-8.6	21	11	Ouganda
United Republic of Tanzania	10.2	-2.8	7.1	-5.7	18	9	République-Unie de Tanzanie
Upper Volta	18.3	4.1	15.7	1.5	17	18	Haute-Volta
Zaire	12.5	-7.2	10.1	-9.7	15	7	Zaire
Zambia	12.7	-0.7	9.5	-3.8	86	67	Zambie
Zimbabwe	10.9	2.8	7.0	-0.6	138	145	Zimbabwe
Middle income							Revenus moyens
Algeria	12.8	7.0	9.7	3.5	75	94	Algérie
Bolivia	6.2	4.7	3.7	2.0	59	68	Bolivie
Colombia	6.8	4.7	4.0	2.5	121	143	Colombie
Congo	0.3	1.7	-2.0	-0.9	45	38	Congo
Dominican Republic	8.9	4.7	5.6	2.0	137	159	République dominicaine
Ecuador	8.1	8.4	4.9	5.2	105	141	Équateur
El Salvador	6.2	0.1	2.7	-2.8	78	57	El Salvador
Ghana	6.9	-0.5	4.4	-3.6	67	50	Ghana
Guatemala	7.9	5.8	4.7	2.7	101	117	Guatemala
Ivory Coast	10.7	6.7	5.5	4.9	70	100	Côte d'Ivoire
Jamaica	5.7	-4.8	4.2	-6.1	244	155	Jamaïque
Jordan	1.1	13.1	-2.1	9.1	40	74	Jordanie
Malaysia	9.1	9.2	6.2	6.5	123	189	Malaisie
Mauritius	2.8	9.5	0.9	7.8	92	179	Maurice
Morocco	5.0	7.9	2.2	4.6	82	108	Maroc
Nicaragua	7.7	0.1	4.5	-3.1	137	120	Nicaragua
Nigeria	7.6	12.0	4.4	8.4	28	48	Nigéria
Panama	8.2	2.7	5.1	0.2	151	147	Panama
Paraguay	6.4	9.4	3.6	5.9	89	135	Paraguay
Peru	5.7	1.8	2.8	-0.9	231	234	Pérou



TABLE 1

GROWTH OF MANUFACTURING VALUE ADDED, SELECTED PERIODS AND YEARS  
(AT CONSTANT 1975 PRICES)

TABLEAU 1

CROISSANCE DE LA VALEUR AJOUTÉE MANUFACTURIÈRE  
(EN PRIX CONSTANTS DE 1975)

CONTINUED

SUITE

Country or area	Total MVA VAM totale		Per capita MVA VAM par habitant				Pays ou zone
	Growth rates (percentage)		Taux de croissance (pourcentage)		Value - Valeur (dollars)		
	1963-1973	1973-1981	1963-1973	1973-1981	1973	1981	
Republic of Korea	20.4	13.4	17.8	11.4	123	276	République de Corée
Syrian Arab Republic	2.6	5.9	-0.7	2.0	50	69	République arabe syrienne
Tunisia	10.0	10.9	7.9	8.3	68	126	Tunisie
Turkey	9.9	3.4	7.2	0.9	162	177	Turquie
High income							Revenus élevés
Argentina	6.5	-0.8	5.0	-2.1	498	394	Argentine
Barbados	7.0	8.3	6.6	7.0	142	220	Barbade
Brazil	9.7	6.2	6.7	3.8	324	403	Bésil
Chile	4.1	1.7	2.2	0.0	240	220	Chili
Costa Rica	9.8	5.6	6.6	3.1	181	221	Costa Rica
Cyprus	10.5	6.9	9.9	6.5	229	324	Chypre
Fiji	3.7	7.1	1.3	5.2	139	198	Fidji
Gabon	10.9	14.3	10.2	13.1	172	436	Gabon
Hong Kong	12.3	12.3	10.3	9.2	541	966	Hongkong
Iran (Islamic Republic of)	11.9	0.9	8.8	-2.1	97	83	Iran (République islamique d')
Iraq	9.2	11.0	5.8	7.3	71	74	Iraq
Kuwait	8.2	11.8	-0.6	5.4	532	850	Koweït
Libyan Arab Jamahiriya	13.6	16.3	9.1	11.7	78	155	Jamahiriya arabe libyenne
Mexico	8.9	6.9	5.4	3.8	321	430	Mexique
Namibia	9.6	4.7	6.8	1.8	93	107	Namibie
Puerto Rico	8.8	5.7	7.2	2.3	884	977	Porto Rico
Reunion	-1.9	5.5	-4.2	3.7	98	116	Réunion
Saudi Arabia	10.0	6.3	5.8	1.8	318	344	Arabie saoudite
Singapore	18.0	10.0	15.7	8.6	820	1144	Singapour
Suriname	...	8.9	...	7.7	95	104	Suriname
Trinidad and Tobago	5.2	-0.2	3.9	-1.6	532	398	Trinité-et-Tobago
Uruguay	1.4	5.1	0.6	4.6	267	362	Uruguay
Venezuela	5.4	2.9	1.6	-0.6	369	338	Venezuela

FIGURE 1  
 GROWTH OF MANUFACTURING VALUE ADDED, 1963-1981  
 DEVELOPING COUNTRIES - LOW INCOME  
 CROISSANCE DE LA VALEUR AJOUTÉE MANUFACTURIÈRE, 1963-1981  
 PAYS EN DÉVELOPPEMENT À REVENUS FAIBLES

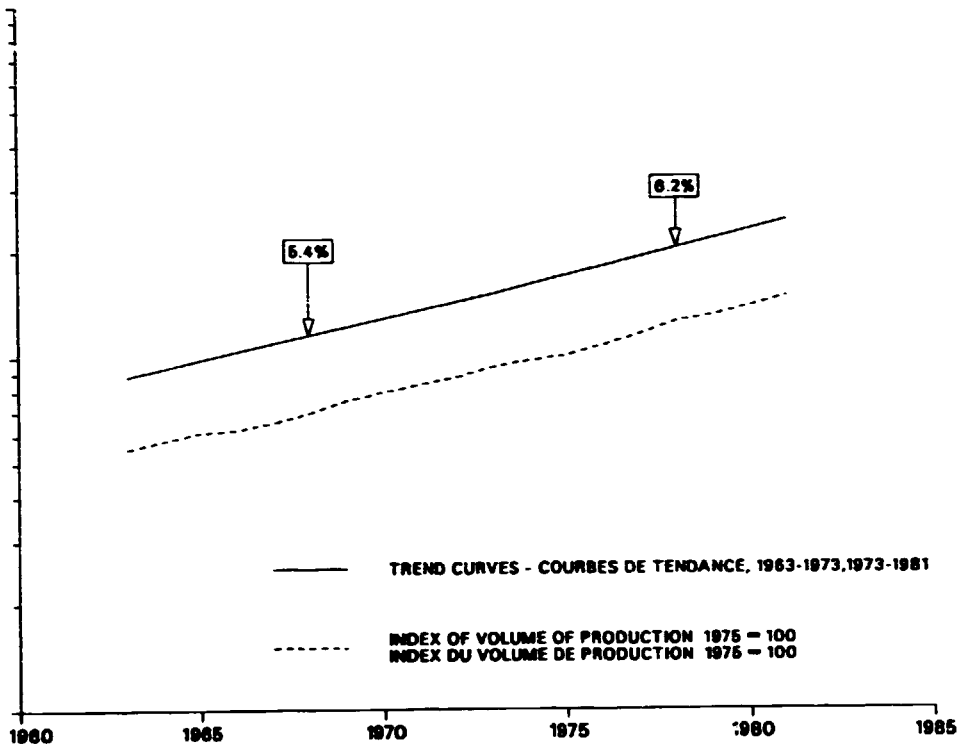

FIGURE 1  
 GROWTH OF MANUFACTURING VALUE ADDED, 1963-1981  
 DEVELOPING COUNTRIES - MIDDLE INCOME  
 CROISSANCE DE LA VALEUR AJOUTÉE MANUFACTURIÈRE, 1963-1981  
 PAYS EN DÉVELOPPEMENT À REVENUS MOYENS

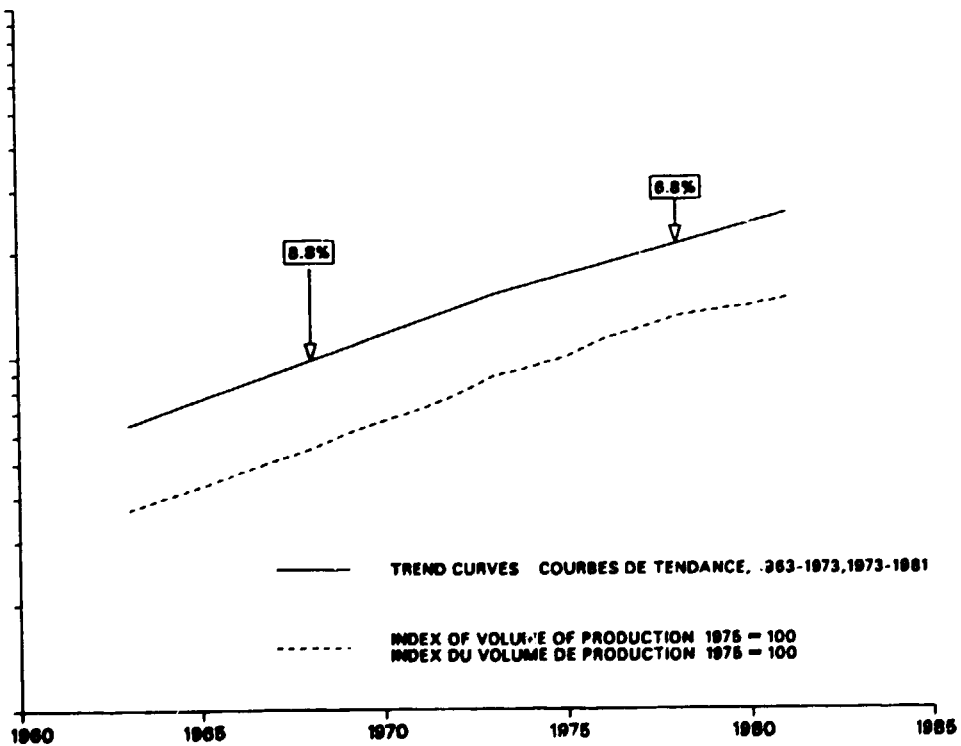

FIGURE 1  
 GROWTH OF MANUFACTURING VALUE ADDED, 1963-1981  
 DEVELOPING COUNTRIES - HIGH INCOME  
 CROISSANCE DE LA VALEUR AJOUTEE MANUFACTURIERE, 1963-1981  
 PAYS EN DEVELOPPEMENT A REVENUS ELEVES

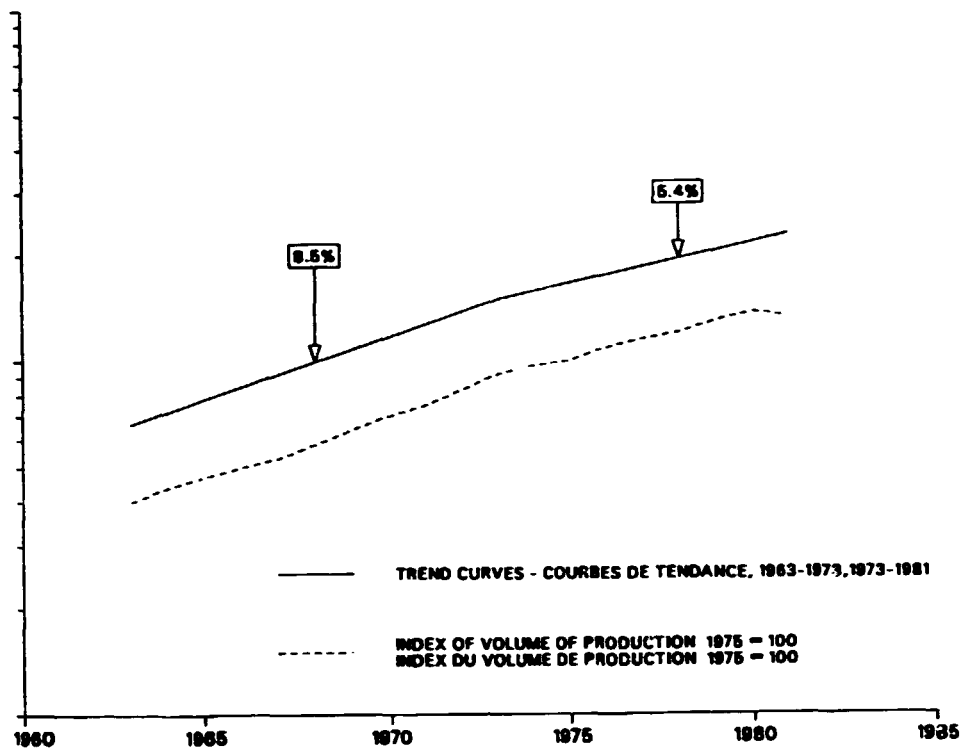

FIGURE 1  
 GROWTH OF MANUFACTURING VALUE ADDED, 1963-1981  
 DEVELOPING COUNTRIES - AFRICA  
 CROISSANCE DE LA VALEUR AJOUTEE MANUFACTURIERE, 1963-1981  
 PAYS EN DEVELOPPEMENT - AFRIQUE

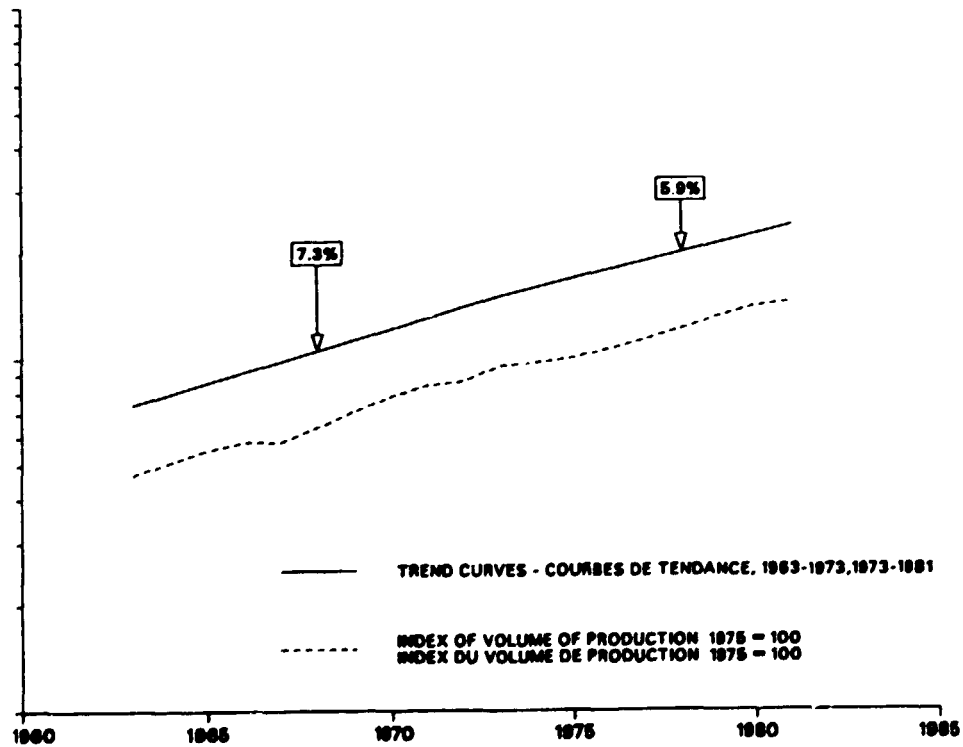

FIGURE 1  
 GROWTH OF MANUFACTURING VALUE ADDED, 1963-1981  
 DEVELOPING COUNTRIES - LATIN AMERICA  
 CROISSANCE DE LA VALEUR AJOUTEE MANUFACTURIERE, 1963-1981  
 PAYS EN DEVELOPPEMENT - AMERIQUE LATINE

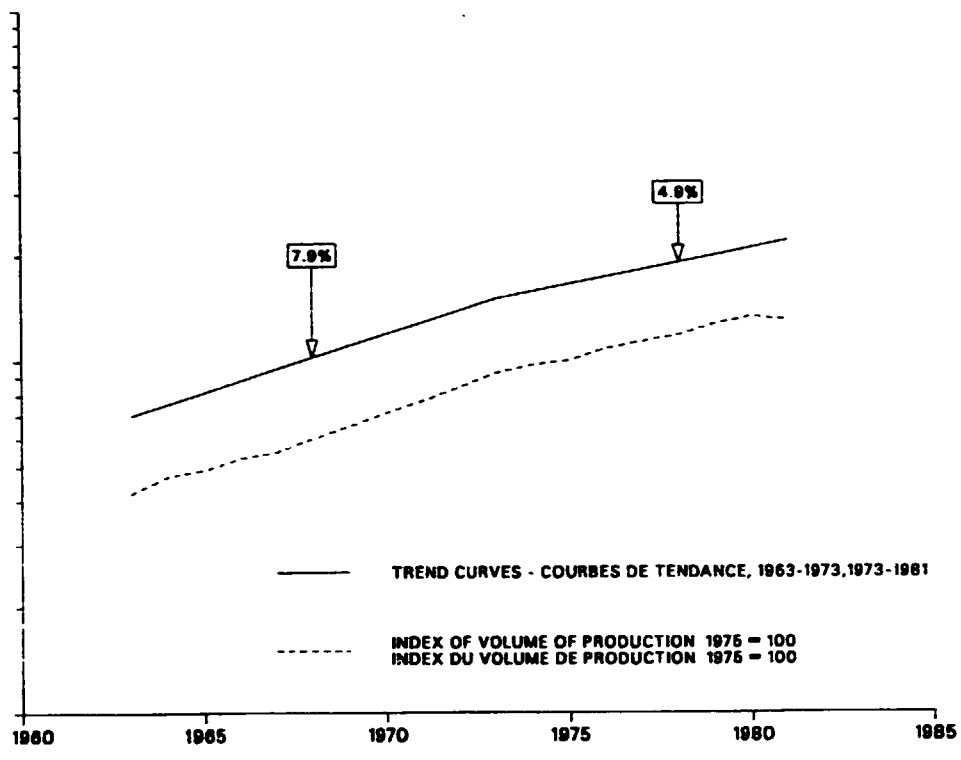

FIGURE 1  
 GROWTH OF MANUFACTURING VALUE ADDED, 1963-1981  
 DEVELOPING COUNTRIES - SOUTH AND EAST ASIA  
 CROISSANCE DE LA VALEUR AJOUTEE MANUFACTURIERE, 1963-1981  
 PAYS EN DEVELOPPEMENT - ASIE DU SUD ET DE L'EST

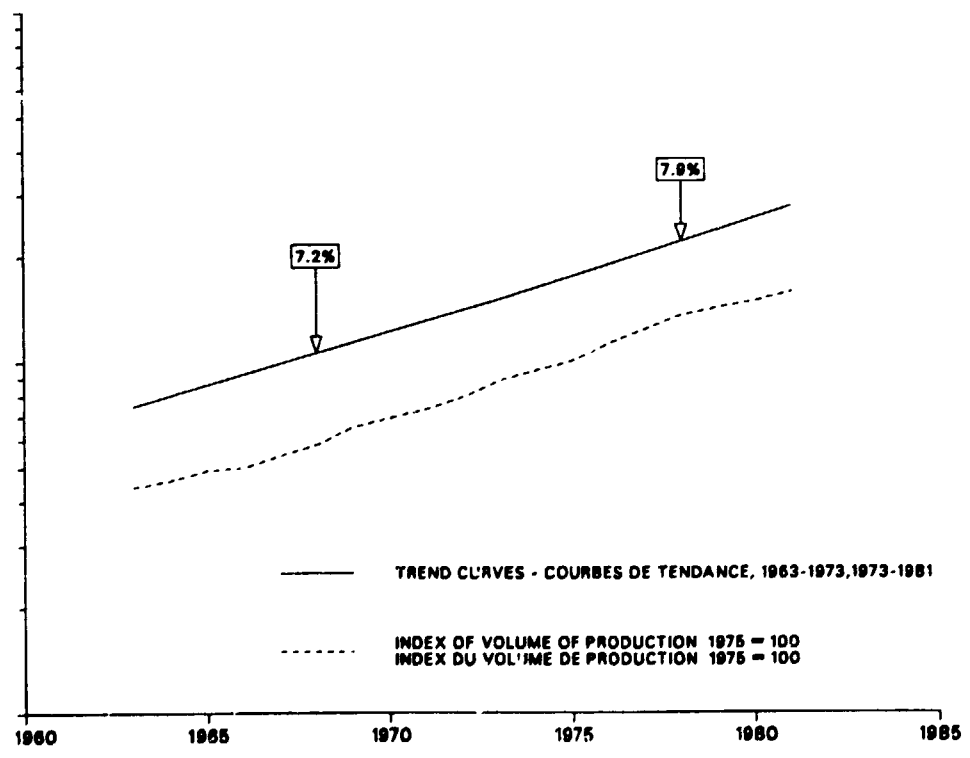

FIGURE 1  
 GROWTH OF MANUFACTURING VALUE ADDED, 1963-1981  
 DEVELOPING COUNTRIES - WEST ASIA  
 CROISSANCE DE LA VALEUR AJOUTEE MANUFACTURIERE, 1963-1981  
 PAYS EN DEVELOPPEMENT - ASIE OCCIDENTALE

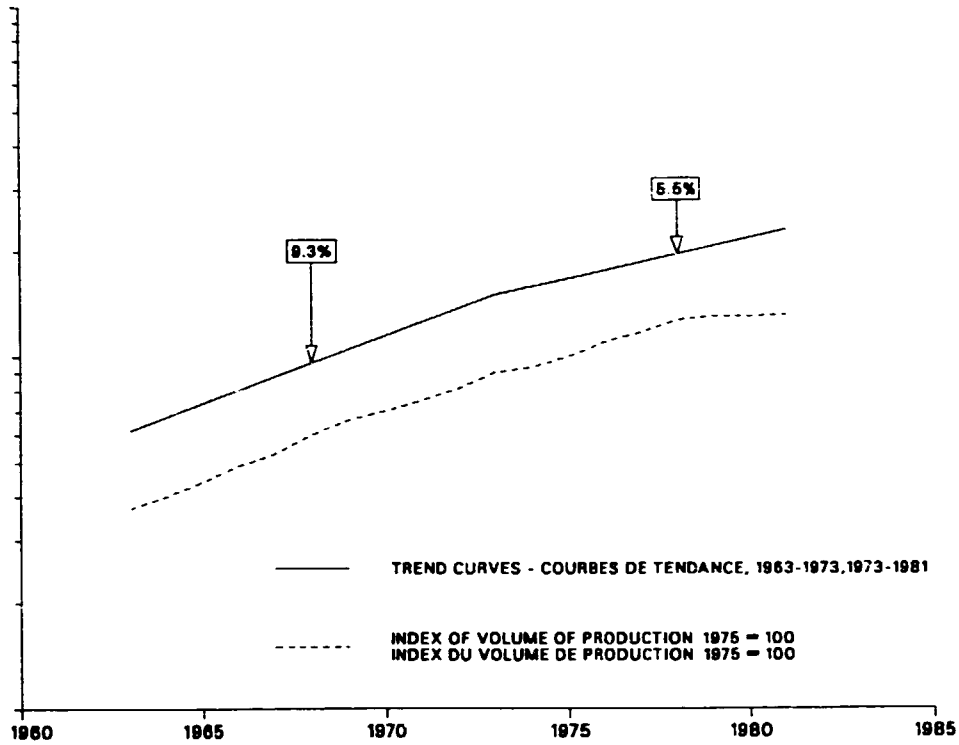

FIGURE 1  
 GROWTH OF MANUFACTURING VALUE ADDED, 1963-1981  
 WORLD  
 CROISSANCE DE LA VALEUR AJOUTEE MANUFACTURIERE, 1963-1981  
 MONDE

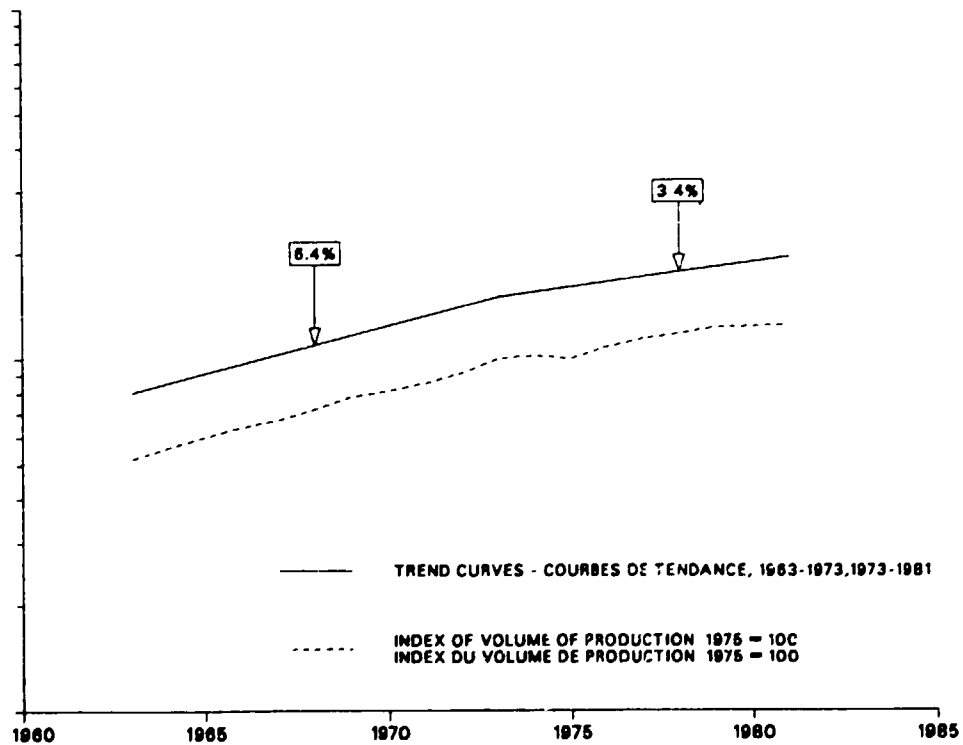

FIGURE 1  
 GROWTH OF MANUFACTURING VALUE ADDED, 1963-1981  
 CENTRALLY PLANNED ECONOMIES  
 CROISSANCE DE LA VALEUR AJOUTEE MANUFACTURIERE, 1963-1981  
 PAYS A ECONOMIE PLANIFIEE

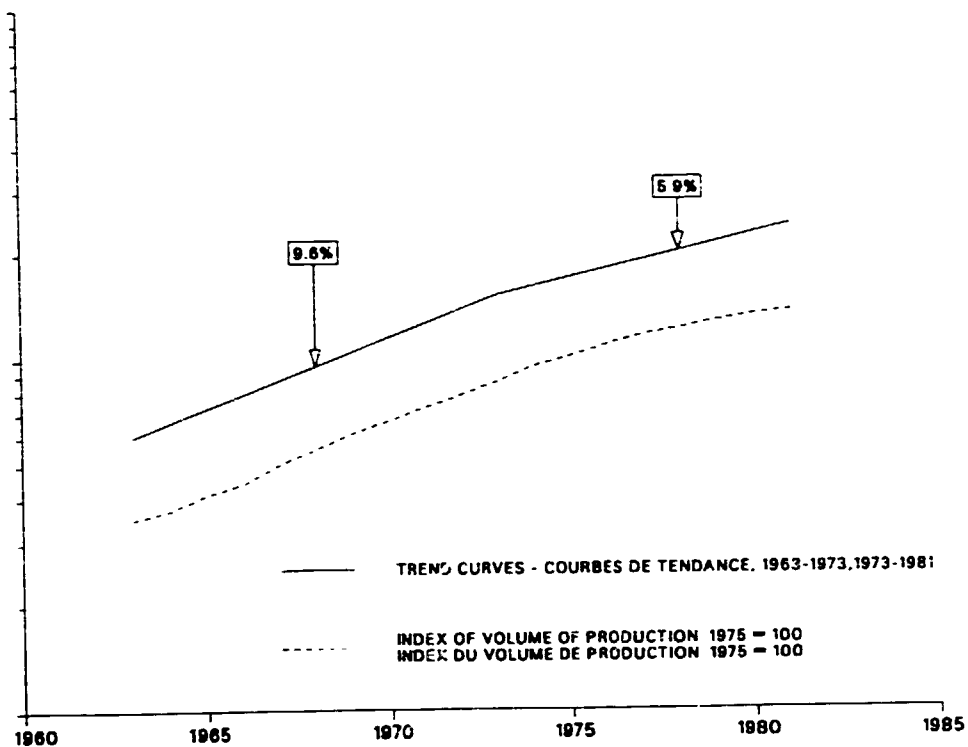

FIGURE 1  
 GROWTH OF MANUFACTURING VALUE ADDED, 1963-1981  
 DEVELOPING COUNTRIES  
 CROISSANCE DE LA VALEUR AJOUTEE MANUFACTURIERE, 1963-1981  
 PAYS EN DEVELOPPEMENT

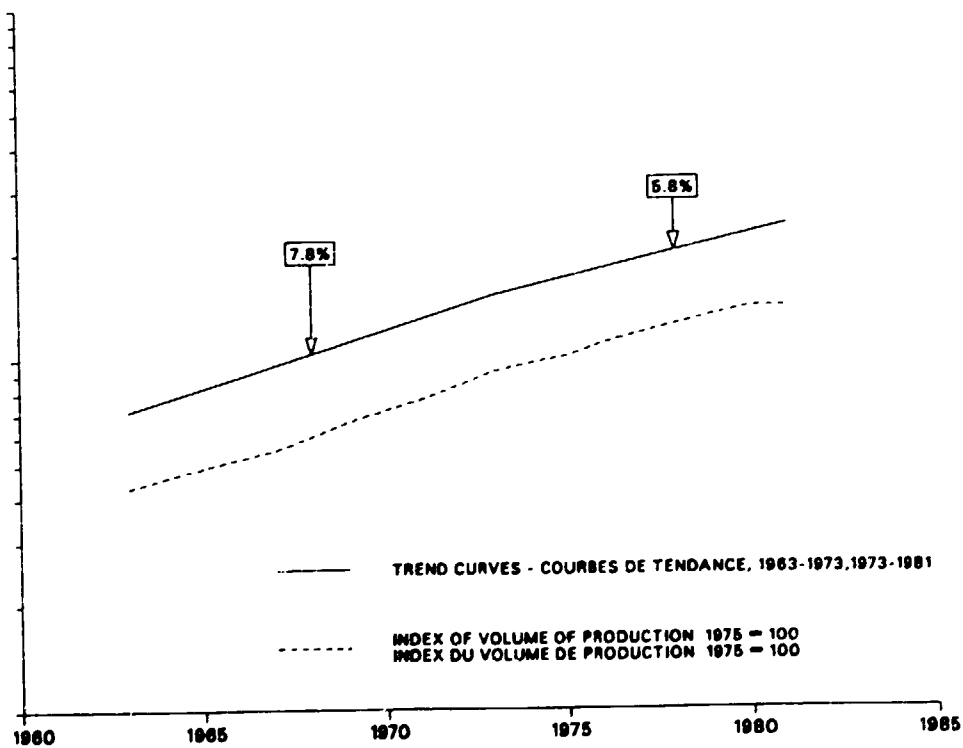

FIGURE 1  
 GROWTH OF MANUFACTURING VALUE ADDED, 1963-1981  
 DEVELOPED MARKET ECONOMIES  
 CROISSANCE DE LA VALEUR AJOUTEE MANUFACTURIERE, 1963-1981  
 PAYS DEVELOPPES A ECONOMIE DE MARCHE

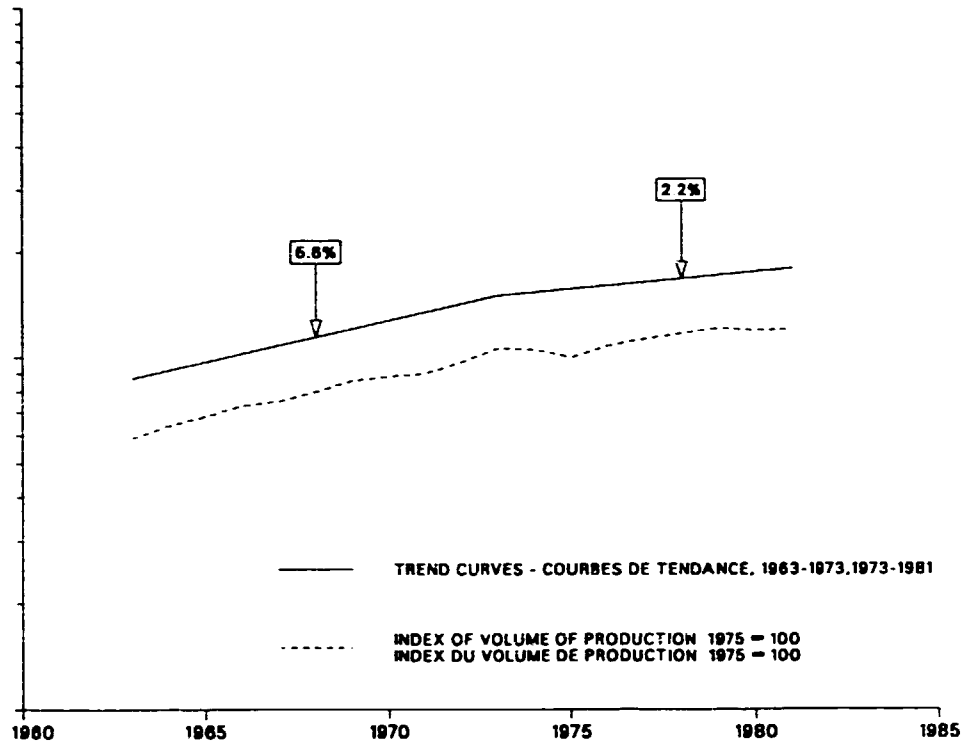

FIGURE 1  
 GROWTH OF MANUFACTURING VALUE ADDED, 1963-1981  
 LEAST DEVELOPED COUNTRIES  
 CROISSANCE DE LA VALEUR AJOUTEE MANUFACTURIERE, 1963-1981  
 PAYS LES MOINS AVANCES

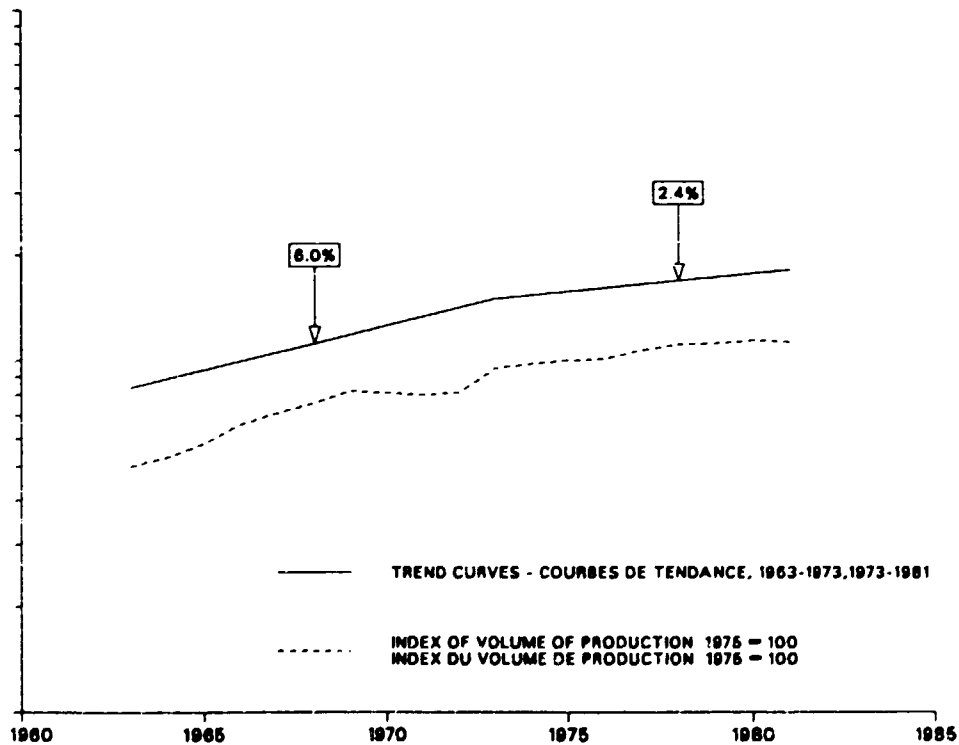

TABLE 2

GLOBAL DISTRIBUTION AND SHARE IN TOTAL ECONOMIC ACTIVITY  
OF MANUFACTURING VALUE ADDED, 1973 AND 1981  
(AT CONSTANT 1975 PRICES)

TABLEAU 2

DISTRIBUTION MONDIALE ET PART DANS L'ENSEMBLE DE L'ACTIVITE ECONOMIQUE  
DE LA VALEUR AJOUTEE MANUFACTURIERE, 1973 ET 1981  
(EN PRIX CONSTANTS DE 1975)

Country or area	Contribution to world MVA		Share of MVA in GDP a/		Share of MVA in GDP less services a/		Pays ou zone
	Part dans la VAM mondiale		Part de la VAM dans le PIB a/		Part de la VAM dans le PIB moins les services a/		
	Percentage		Pourcentage				
	1973	1981	1973	1981	1973	1981	
Centrally planned economies	19.09	24.17	44.80	50.79	54.87	63.14	Pays à économie planifiée
Albania	0.02	0.05	34.91	45.15	39.79	51.35	Albanie
Bulgaria	0.29	0.43	44.40	48.89	53.56	66.05	Bulgarie
Czechoslovakia	1.14	1.29	55.42	58.47	63.76	69.12	Tchécoslovaquie
German Democratic Republic	1.75	2.17	52.04	56.37	67.04	72.10	République démocratique allemande
Hungary	0.44	0.52	40.01	43.53	52.89	58.30	Hongrie
Poland	1.79	1.79	46.45	52.61	53.58	64.38	Pologne
Romania	0.77	1.29	48.86	57.53	60.76	72.08	Roumanie
U.S.S.R.	12.89	16.63	43.05	49.35	52.92	61.15	URSS
Developed market economies	72.15	65.21	29.43	27.62	63.35	64.75	Pays dev. à économie de marché
Australia	1.44	1.17	26.32	21.93	55.11	51.69	Australie
Austria	0.66	0.64	30.45	29.97	64.05	65.61	Autriche
Belgium	1.08	0.95	30.14	28.69	67.12	68.01	Belgique
Canada	2.18	1.97	23.17	20.80	53.54	52.08	Canada
Denmark	0.47	0.44	20.68	21.51	51.99	61.61	Danemark
Finland	0.45	0.47	27.97	30.05	52.54	57.26	Finlande
France	6.03	5.38	30.77	28.22	64.05	66.71	France
Germany, Federal Republic of	9.93	8.63	39.41	36.33	72.34	73.21	Allemagne, République fédérale d'
Greece	0.25	0.25	20.03	20.31	39.42	44.43	Grèce
Iceland	0.01	0.01	13.35	11.17	25.70	22.42	Islande
Ireland	0.12	0.13	25.62	28.19	42.46	45.94	Irlande
Israel	0.14	0.14	19.19	19.54	53.61	57.50	Israël
Italy	3.78	3.44	33.06	31.37	55.10	58.54	Italie
Japan	9.43	10.49	32.12	33.48	64.19	60.56	Japon
Luxembourg	0.05	0.03	32.69	26.41	65.36	65.21	Luxembourg
Malta	0.01	0.01	26.61	30.61	60.00	68.34	Malte
Netherlands	1.52	1.33	29.95	28.20	66.29	67.33	Pays-Bas



TABLE 2

GLOBAL DISTRIBUTION AND SHARE IN TOTAL ECONOMIC ACTIVITY  
OF MANUFACTURING VALUE ADDED, 1973 AND 1981  
(AT CONSTANT 1975 PRICES)

TABLEAU 2

DISTRIBUTION MONDIALE ET PART DANS L'ENSEMBLE DE L'ACTIVITE ECONOMIQUE  
DE LA VALEUR AJOUTEE MANUFACTURIERE, 1973 ET 1981  
(EN PRIX CONSTANTS DE 1975)

CONTINUED

SUITE

Country or area	Contribution to world MVA		Share of MVA in GDP a/		Share of MVA in GDP less services a/		Pays ou zone
	Part dans la VAM mondiale		Part de la VAM dans le PIB a/		Part de la VAM dans le PIB moins les services a/		
	Percentage - Pourcentage						
	1973	1981	1973	1981	1973	1981	
New Zealand	0.16	0.16	21.17	23.45	51.00	53.90	Nouvelle-Zélande
Norway	0.38	0.30	24.81	17.52	56.59	40.49	Norvège
Portugal	0.32	0.33	35.00	35.40	57.41	62.13	Portugal
South Africa	0.47	0.58	22.64	25.59	43.52	49.62	Afrique du Sud
Spain	1.58	1.41	27.07	25.53	53.54	55.78	Espagne
Sweden	1.18	0.92	29.21	25.11	63.91	62.54	Suède
Switzerland	1.31	1.06	37.94	36.29	59.94	60.40	Suisse
United Kingdom	4.18	2.37	29.69	20.38	65.91	58.48	Royaume-Uni
United States	24.52	21.93	26.35	24.77	65.35	66.54	Etats-Unis
Yugoslavia	0.51	0.66	33.41	36.06	47.95	52.80	Yougoslavie
Developing countries	8.76	10.61	17.63	18.97	29.59	35.26	Pays en développement
Low income	1.98	2.51	14.52	15.79	23.12	26.59	Revenus faibles
Afghanistan	0.01	0.01	9.83	10.06	13.88	13.95	Afghanistan
Angola	0.02	0.01	6.94	3.99	11.35	5.77	Angola
Bangladesh	0.02	0.04	5.06	7.63	7.61	12.64	Bangladesh
Benin	-	-	7.92	6.65	14.18	11.10	Bénin
Botswana	-	-	5.31	11.84	8.42	20.13	Botswana
Burma	0.02	0.02	9.11	9.02	16.26	14.91	Birmanie
Burundi	-	-	10.83	11.54	14.26	15.41	Burundi
Cameroon	0.02	0.02	10.16	11.36	21.39	22.75	Cameroun
Cape Verde	-	-	6.07	6.10	13.32	13.04	Cap-Vert
Central African Republic	-	-	12.92	13.13	22.40	21.19	République centrafricaine
Chad	-	-	11.51	7.53	19.17	12.84	Tchad
Comoros	-	-	7.07	5.34	10.16	8.54	Comores
Democratic Kampuchea	0.01	-	10.80	10.06	18.95	16.28	Kampuchea démocratique
Egypt	0.12	0.18	17.85	17.31	32.41	34.43	Egypte
Equatorial Guinea	-	-	5.49	5.28	7.83	9.32	Guinée équatoriale
Ethiopia	0.02	0.02	10.73	10.74	15.74	16.72	Ethiopie

TABLE 2

GLOBAL DISTRIBUTION AND SHARE IN TOTAL ECONOMIC ACTIVITY  
OF MANUFACTURING VALUE ADDED, 1973 AND 1981  
(AT CONSTANT 1975 PRICES)

TABLEAU 2

DISTRIBUTION MONDIALE ET PART DANS L'ENSEMBLE DE L'ACTIVITE ECONOMIQUE  
DE LA VALEUR AJOUTEE MANUFACTURIERE, 1973 ET 1981  
(EN PRIX CONSTANTS DE 1975)

Country or area	Contribution to world MVA		Share of MVA in GDP a/		Share of MVA in GDP less services a/		Pays ou zone
	Part dans la VAM mondiale		Part de la VAM dans le PIB a/		Part de la VAM dans le PIB moins les services a/		
	Percentage		Pourcentage				
	1973	1981	1973	1981	1973	1981	
Gambia	-	-	6.48	2.52	14.14	5.58	Gambie
Guinea	-	-	4.37	3.76	6.08	5.65	Guinée
Guinea-Bissau	-	-	1.37	1.53	2.31	2.53	Guinée-Bissau
Guyana	-	-	12.72	17.91	19.07	27.56	Guyana
Haiti	0.01	0.01	13.81	16.25	22.00	29.80	Haiti
Honduras	0.01	0.01	14.80	18.48	25.72	30.88	Honduras
India	0.79	0.91	16.48	17.16	25.07	27.96	Inde
Indonesia	0.12	0.29	7.61	12.92	11.20	20.96	Indonésie
Kenya	0.02	0.03	11.77	13.34	21.56	25.75	Kenya
Lao Peoples Democratic Republic	-	-	8.01	7.41	15.15	11.16	République démocratique populaire lao
Lesotho	-	-	5.69	5.11	12.92	11.24	Lesotho
Liberia	-	-	4.88	5.63	6.63	8.05	Libéria
Madagascar	0.01	0.01	11.65	10.05	19.65	16.21	Madagascar
Malawi	-	0.01	12.23	12.55	17.91	19.39	Malawi
Mali	-	-	9.66	8.64	20.73	19.91	Mali
Mauritania	-	-	5.04	6.29	7.82	11.34	Mauritanie
Mozambique	0.03	0.01	9.85	7.35	16.97	13.33	Mozambique
Niger	-	-	10.61	6.69	16.21	9.45	Niger
Pakistan	0.13	0.17	17.42	18.38	30.31	33.06	Pakistan
Philippines	0.22	0.28	25.76	25.66	41.01	39.69	Philippines
Rwanda	-	-	3.97	13.45	5.50	19.51	Rwanda
Senegal	0.01	0.01	13.37	13.75	24.20	24.03	Sénégal
Sierra Leone	-	-	7.17	6.46	12.07	11.89	Sierra Leone
Somalia	-	-	9.48	9.67	17.01	17.78	Somalie
Sri Lanka	0.05	0.05	21.19	18.33	35.75	32.93	Sri Lanka
Sudan	0.04	0.02	15.30	7.83	27.43	18.32	Soudan
Swaziland	-	0.01	22.19	23.86	34.75	36.70	Swaziland
Thailand	0.13	0.23	17.54	20.82	30.88	37.82	Thaïlande
Togo	-	-	9.23	6.87	16.85	15.53	Togo
Uganda	0.01	0.01	7.37	4.29	9.09	5.15	Ouganda
United Republic of Tanzania	0.02	0.01	11.09	5.79	12.34	11.24	République-Union de Tanzanie

TABLE 2

GLOBAL DISTRIBUTION AND SHARE IN TOTAL ECONOMIC ACTIVITY  
OF MANUFACTURING VALUE ADDED, 1973 AND 1981  
(AT CONSTANT 1975 PRICES)

TABLEAU 2

DISTRIBUTION MONDIALE ET PART DANS L'ENSEMBLE DE L'ACTIVITE ECONOMIQUE  
DE LA VALEUR AJOUTEE MANUFACTURIERE, 1973 ET 1981  
(EN PRIX CONSTANTS DE 1975)

CONTINUED

SUITE

Country or area	Contribution to world MVA		Share of MVA in GDP a/		Share of MVA in GDP less services a/		Pays ou zone
	Part dans la VAM mondiale		Part de la VAM dans le PIB a/		Part de la VAM dans le PIB moins les services a/		
	Percentage		Pourcentage				
	1973	1981	1973	1981	1973	1981	
Upper Volta	0.01	0.01	13.83	13.86	22.57	23.54	Haute-Volta
Zaire	0.02	0.01	8.26	6.18	14.90	11.18	Zaire
Zambia	0.02	0.02	18.57	16.93	32.93	32.15	Zambie
Zimbabwe	0.05	0.05	25.10	26.72	42.09	47.06	Zimbabwe
Middle income	1.66	2.21	15.46	17.56	26.56	32.23	Revenus moyens
Algeria	0.07	0.03	8.34	9.21	13.00	15.73	Algérie
Bolivia	0.02	0.02	12.33	13.43	24.26	23.89	Bolivie
Colombia	0.16	0.18	22.08	21.02	38.81	39.50	Colombie
Congo	-	-	7.14	7.63	14.16	14.88	Congo
Dominican Republic	0.04	0.05	20.55	20.32	37.17	39.30	République dominicaine
Ecuador	0.04	0.06	16.71	19.08	31.91	38.61	Equateur
El Salvador	0.02	0.01	18.97	16.09	41.61	35.83	El Salvador
Ghana	0.04	0.03	12.95	14.09	17.81	21.03	Ghana
Guatemala	0.04	0.04	17.79	17.89	36.22	36.57	Guatemala
Ivory Coast	0.03	0.04	12.97	15.59	29.04	28.21	Côte d'Ivoire
Jamaica	0.03	0.02	15.95	13.46	34.49	32.68	Jamaïque
Jordan	0.01	0.01	11.37	14.77	40.09	34.56	Jordanie
Malaysia	0.09	0.13	16.87	18.44	28.23	34.88	Malaisie
Mauritius	-	0.01	13.91	20.43	21.05	35.44	Maurice
Morocco	0.08	0.11	16.89	17.58	31.45	38.67	Maroc
Nicaragua	0.02	0.02	22.33	25.31	43.64	44.36	Nicaragua
Nigeria	0.10	0.18	4.74	8.17	6.70	13.25	Nigeria
Panama	0.01	0.01	13.65	10.97	37.81	34.81	Panama
Paraguay	0.01	0.02	17.09	15.91	29.69	27.55	Paraguay
Peru	0.20	0.20	24.39	24.37	49.78	49.86	Pérou
Republic of Korea	0.25	0.52	23.83	33.79	41.37	56.17	République de Corée
Syrian Arab Republic	0.02	0.03	9.76	8.10	23.11	18.88	République arabe syrienne
Tunisia	0.02	0.04	10.24	13.36	19.74	27.33	Tunisie
Turkey	0.37	0.39	20.02	18.64	36.25	35.09	Turquie

TABLE 2

GLOBAL DISTRIBUTION AND SHARE IN TOTAL ECONOMIC ACTIVITY  
OF MANUFACTURING VALUE ADDED, 1973 AND 1981  
(AT CONSTANT 1975 PRICES)

TABLEAU 2

DISTRIBUTION MONDIALE ET PART DANS L'ENSEMBLE DE L'ACTIVITE ECONOMIQUE  
DE LA VALEUR AJOUTEE MANUFACTURIERE, 1973 ET 1981  
(EN PRIX CONSTANTS DE 1975)

Country or area	Contribution to world MVA		Share of MVA in GDP a/		Share of MVA in GDP less services a/		Pays ou zone
	Part dans la VAM mondiale		Part de la VAM dans le PIB a/		Part de la VAM dans le PIB moins les services a/		
	Percentage		Pourcentage				
	1973	1981	1973	1981	1973	1981	
High income	5.11	5.90	20.25	21.46	34.63	42.66	Revenus élevés
Argentina	0.74	0.51	32.63	25.82	60.88	51.78	Argentine
Barbados	-	-	8.39	10.96	17.82	35.59	Barbade
Brazil	1.99	2.41	29.68	28.16	61.30	58.79	Brésil
Chile	0.14	0.12	26.35	20.61	63.40	56.26	Chili
Costa Rica	0.02	0.02	18.70	21.07	39.67	44.20	Costa Rica
Cyprus	0.01	0.01	13.43	15.93	33.96	41.21	Chypre
Fiji	-	0.01	11.60	14.70	21.97	28.08	Fidji
Gabon	0.01	0.01	6.21	9.41	7.75	12.67	Gabon
Hong Kong	0.14	0.24	29.11	30.78	74.54	78.09	Hongkong
Iran (Islamic Republic of)	0.18	0.16	7.06	8.94	9.12	20.68	Iran (République Islamique d')
Iraq	0.04	0.05	5.73	12.60	7.14	18.30	Iraq
Kuwait	0.03	0.06	3.48	8.84	4.02	15.58	Koweït
Libyan Arab Jamahiriya	0.01	0.02	1.21	3.52	1.47	6.28	Jamahiriya arabe libyenne
Mexico	1.08	1.47	23.13	23.48	52.19	53.03	Mexique
Namibia	-	0.01	6.43	6.65	10.22	10.55	Namibie
Puerto Rico	0.16	0.18	29.18	35.62	67.38	82.79	Porto Rico
Reunion	-	-	3.86	3.63	15.01	15.52	Réunion
Saudi Arabia	0.13	0.15	5.88	5.92	6.66	7.35	Arabie saoudite
Singapore	0.08	0.13	26.71	27.62	69.68	72.42	Singapour
Suriname	-	-	7.06	6.90	12.44	16.86	Suriname
Trinidad and Tobago	0.03	0.02	19.03	14.46	30.70	27.07	Trinité-et-Tobago
Uruguay	0.05	0.05	23.98	23.51	57.00	53.80	Uruguay
Venezuela	0.27	0.26	15.27	18.61	23.86	34.36	Venezuela

a/ In the case of centrally planned economies, figures refer to the share of MVA (estimated) in net material product.

a/ Dans le cas des pays à économie planifiée, les chiffres se réfèrent à la part estimée de la VAM dans le produit matériel net.

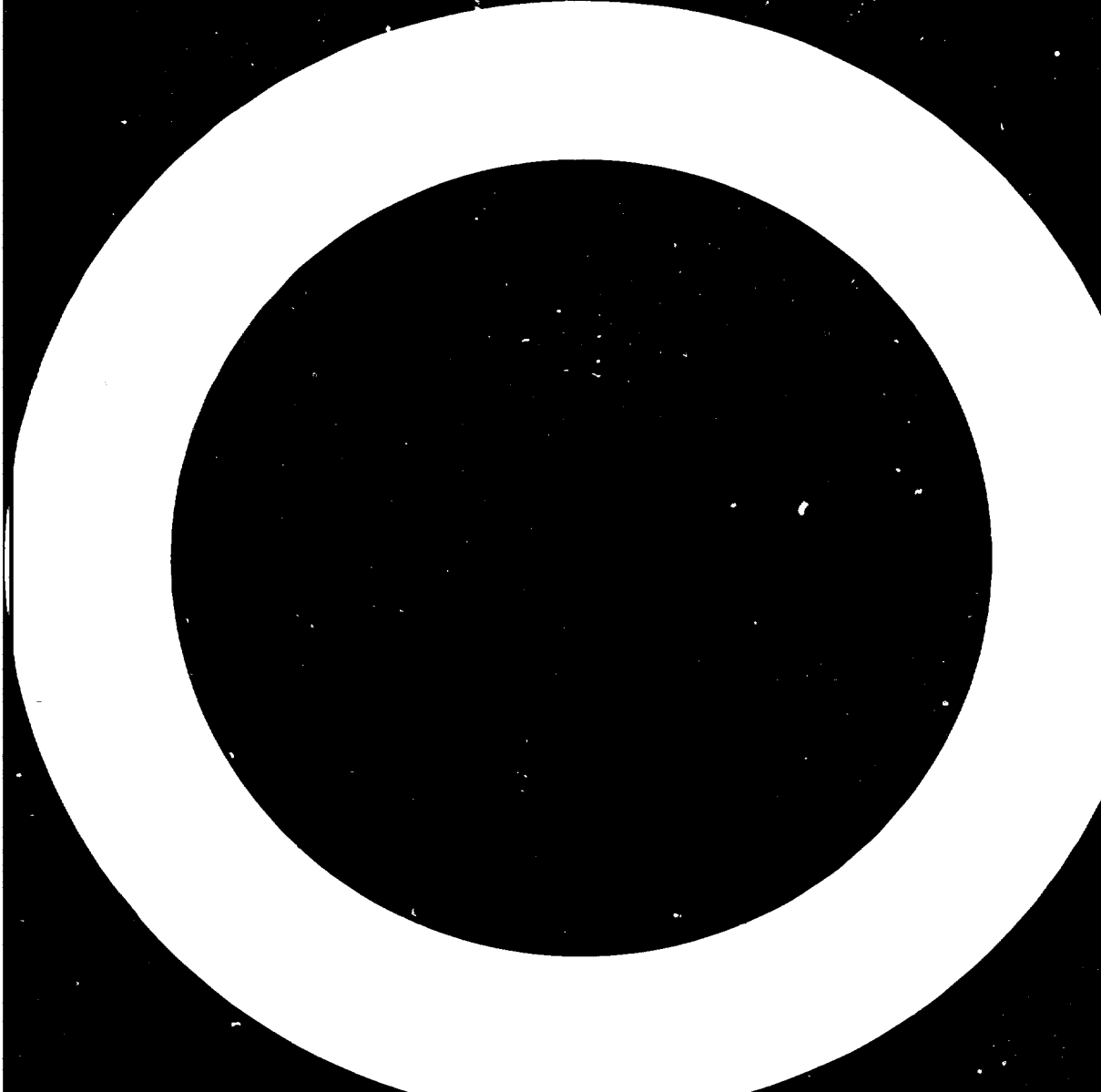

*Section 2*

**THE MANUFACTURING BRANCHES**  
**LES BRANCHES MANUFACTURIERES**

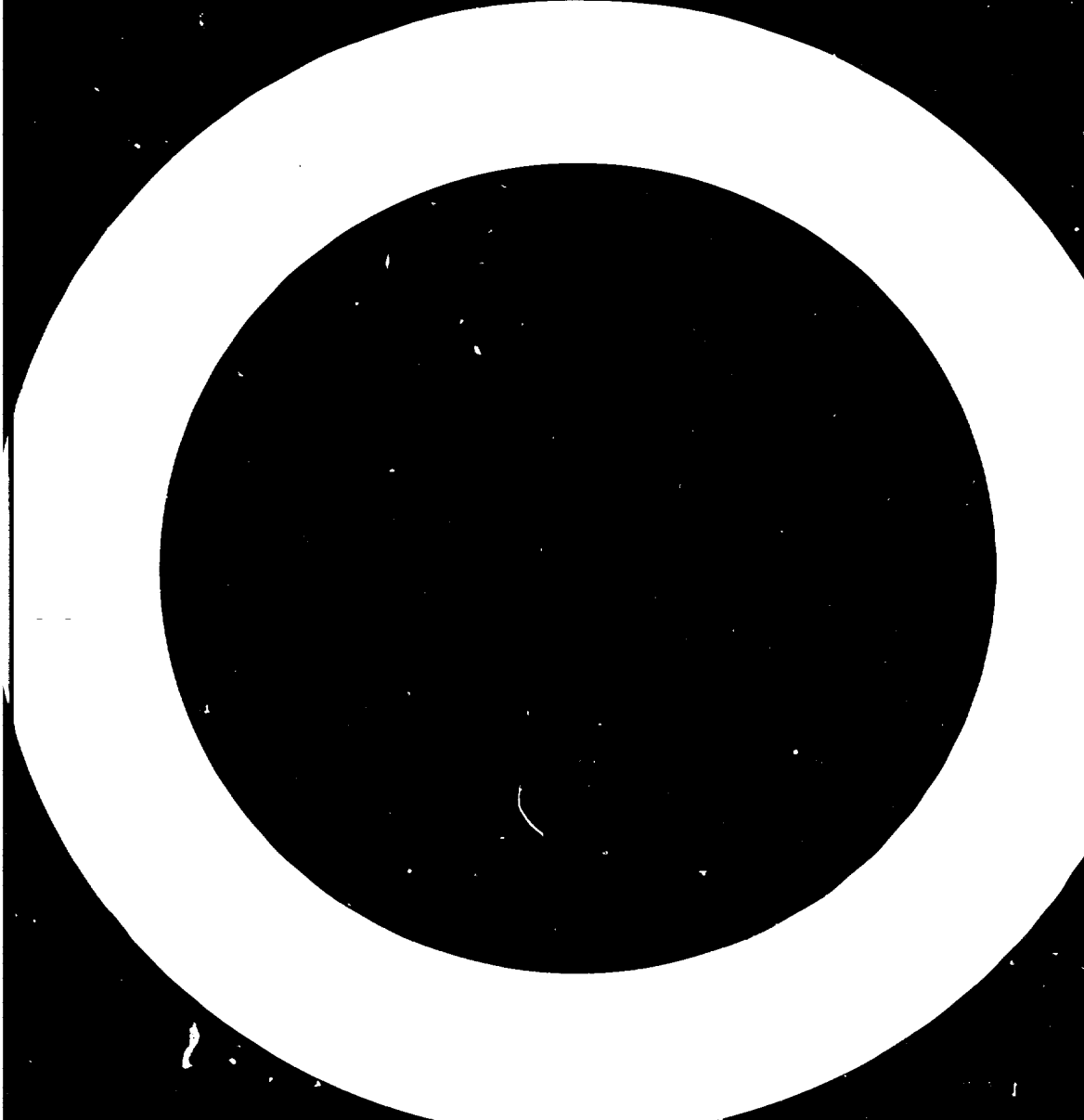

TABLE 3

## INDICATORS OF STRUCTURAL CHANGE IN THE MANUFACTURING SECTOR, SELECTED YEARS

TABLEAU 3

## INDICATEURS DE CHANGEMENT STRUCTUREL DANS LE SECTEUR MANUFACTURIER

Branch (ISIC Code)	Bulgaria Bulgarie				Czechoslovakia Tchécoslovaquie				Branche (Indicatif CITI)
	Value added Valeur ajoutée		Employment Emploi		Value added Valeur ajoutée		Employment Emploi		
	Percentage		Pourcentage		Percentage		Pourcentage		
	1973	1981	1973	1981	1973	1981	1973	1981	
Food products (311/2)	24.2	19.9	10.4	9.9	7.1	7.1	6.6	7.0	Alimentation (311/2)
Textiles (321)	11.6	10.2	12.0	10.9	7.3	7.4	9.6	9.0	Textile (321)
Wearing apparel (322)	5.8	5.0	4.2	4.1	2.2	2.0	5.1	4.3	Habillement (322)
Leather and fur products (323)	1.1	0.8	1.1	0.9	0.7	0.7	1.1	1.1	Cuir et fourrure (323)
Footwear (324)	1.4	1.3	1.5	1.5	2.2	2.0	3.1	2.9	Chaussures (324)
Wood and cork products (331)	2.5	2.0	2.7	2.4	2.6	2.4	2.8	2.7	Articles en bois et liège (331)
Furniture, fixtures excl. metal (332)	2.1	2.3	2.4	1.9	1.3	1.3	2.5	2.5	Mobilier et acces. non métal. (332)
Paper (341)	1.1	1.1	1.2	1.3	1.7	2.1	1.9	2.0	Papier (341)
Printing and publishing (342)	0.7	0.7	0.9	1.0	1.0	0.9	1.2	1.3	Imprimerie et édition (342)
Industrial chemicals (351)	2.2	3.2	2.1	3.0	6.2	6.6	3.8	3.9	Chimie industrielle (351)
Other chemicals (352)	1.9	2.9	1.7	1.8	1.5	1.2	1.2	1.0	Autres produits chimiques (352)
Rubber products (355)	2.3	2.1	1.8	1.5	1.4	1.4	1.1	1.0	Caoutchouc (355)
Plastic products (356)	1.1	0.9	0.8	0.9	0.2	0.3	0.3	0.3	Ouvrages en plastique (356)
Pottery, china, earthenware (361)	0.3	0.3	0.5	0.7	0.3	0.3	0.4	0.4	Grès, porcelaines et faïences (361)
Glass (362)	0.8	0.8	1.5	1.6	2.4	2.3	3.0	3.0	Verre (362)
Other non-metal. min. prods. (369)	3.9	4.1	4.3	4.6	3.9	4.0	3.5	3.6	Autres minéraux non métal. (369)
Iron and steel (371)	3.3	4.0	2.7	2.8	12.1	9.1	7.6	6.5	Sidérurgie (371)
Non-ferrous metals (372)	2.6	1.8	1.1	1.0	2.3	1.9	1.6	1.1	Métaux non ferreux (372)
Metal products (381)	4.2	3.3	5.3	4.3	3.7	5.0	5.3	6.9	Ouvrages en métaux (381)
Non-electrical machinery (382)	8.6	13.0	11.3	10.4	20.4	22.9	18.9	21.1	Machines non élect. (382)
Electrical machinery (383)	4.2	5.4	5.7	8.0	5.6	6.1	5.7	6.2	Machines électriques (383)
Transport equipment (384)	3.2	4.1	3.7	6.2	8.7	10.8	8.2	10.0	Matériel de transport (384)
Prof., scient. equipment (385)	1.0	2.6	2.7	1.8	3.7	0.6	3.8	0.6	Instruments prof. et scient. (385)
Other manufactures (390)	9.0	8.4	18.4	17.6	1.3	1.4	1.7	1.8	Autres articles manufacturés (390)
Relative to	Index of similarity				Indice de similitude				Par rapport à
Centrally planned economies	77	82	84	85	82	82	87	86	Pays à économie planifiée
Developed market economies	70	73	74	77	74	74	79	78	Pays dev. à économie de marché
Developing countries	Pays en développement								
Low income	77	75	66	65	58	59	61	60	Revenus faibles
Middle income	77	74	67	66	55	59	61	63	Revenus moyens
High income	77	76	73	76	68	70	71	72	Revenus élevés



TABLE 3

## INDICATORS OF STRUCTURAL CHANGE IN THE MANUFACTURING SECTOR, SELECTED YEARS

TABLEAU 3

## INDICATEURS DE CHANGEMENT STRUCTUREL DANS LE SECTEUR MANUFACTURIER

Branch (ISIC Code)	German Democratic Republic République démocratique allemande				Hungary Hongrie				Branche (Indicatif CII)
	Value added Valeur ajoutée		Employment Emploi		Value added Valeur ajoutée		Employment Emploi		
	Percentage		Pourcentage		Percentage		Pourcentage		
	1973	1981	1973	1981	1973	1981	1973	1981	
Food products (311/2)	18.2	15.4	7.2	8.1	13.0	10.2	10.6	12.5	Alimentation (311/2)
Textiles (321)	7.0	6.3	9.1	7.9	6.7	6.7	9.6	8.7	Textile (321)
Wearing apparel (322)	3.2	2.6	4.5	3.8	3.1	3.3	6.0	5.9	Habillement (322)
Leather and fur products (323)	1.2	1.1	1.7	1.7	0.9	0.9	1.1	1.0	Cuir et fourrure (323)
Footwear (324)	0.9	0.8	1.3	1.2	1.6	1.7	2.9	2.7	Chaussures (324)
Wood and cork products (331)	1.6	1.5	2.3	2.2	1.2	1.3	1.3	1.3	Articles en bois et liège (331)
Furniture, fixtures excl. metal (332)	1.5	1.4	2.1	2.0	1.5	1.8	2.2	2.3	Meubles et acces. non métal. (332)
Paper (341)	1.3	1.2	1.8	1.8	1.9	1.7	1.1	1.1	Papier (341)
Printing and publishing (342)	1.0	0.8	1.4	1.2	1.4	1.6	1.4	1.4	Imprimerie et édition (342)
Industrial chemicals (351)	8.0	8.0	6.0	6.1	5.4	6.6	2.7	3.1	Chimie industrielle (351)
Other chemicals (352)	1.1	1.1	0.8	0.8	4.1	5.1	1.8	2.0	Autres produits chimiques (352)
Rubber products (355)	3.2	3.0	2.4	2.3	1.0	1.1	0.8	0.8	Caoutchouc (355)
Plastic products (356)	1.2	1.5	0.9	1.1	1.1	1.2	1.1	1.0	Ouvrages en plastique (356)
Pottery, china, earthenware (361)	0.8	0.9	1.1	1.3	0.7	1.1	0.9	1.1	Grès, porcelaines et faïences (361)
Glass (362)	0.6	0.7	0.9	1.0	1.0	1.3	1.0	1.3	Verre (362)
Other non-metal. min. prods. (369)	1.9	1.7	3.4	3.3	3.4	3.4	3.1	3.0	Autres minéraux non métal. (369)
Iron and steel (371)	5.2	4.3	3.3	3.5	8.6	4.7	5.5	5.6	Sidérurgie (371)
Non-ferrous metals (372)	2.0	1.5	1.3	1.3	2.7	2.8	1.4	1.4	Métaux non ferreux (372)
Metal products (381)	4.6	4.5	5.4	5.1	4.6	3.6	5.2	4.3	Ouvrages en métaux (381)
Non-electrical machinery (382)	14.5	15.0	17.0	16.6	10.2	9.3	9.6	9.7	Machines non élect. (382)
Electrical machinery (383)	8.5	10.9	10.8	10.6	10.4	12.4	10.0	12.0	Machines électriques (383)
Transport equipment (384)	7.9	10.1	9.2	11.2	7.0	8.9	7.3	7.7	Matériel de transport (384)
Prof. scient. equipment (385)	3.7	4.8	4.7	4.7	3.9	5.1	3.7	4.3	Instruments prof. et scient. (385)
Other manufactures (390)	0.9	0.7	1.3	1.1	4.5	4.3	9.7	5.6	Autres articles manufacturés (390)
Relative to	Index of similarity				Indice de similitude				Par rapport à
Centrally planned economies	87	86	86	87	90	88	89	89	Pays à économie planifiée
Developed market economies	78	77	81	80	83	83	83	82	Pays dev. à économie de marché
Developing countries									Pays en développement
Low income	67	64	61	60	66	65	65	65	Revenus faibles
Middle income	64	64	60	61	64	65	65	67	Revenus moyens
High income	77	75	72	72	76	79	77	79	Revenus élevés

TABLE 3

## INDICATORS OF STRUCTURAL CHANGE IN THE MANUFACTURING SECTOR, SELECTED YEARS

TABLEAU 3

## INDICATEURS DE CHANGEMENT STRUCTUREL DANS LE SECTEUR MANUFACTURIER

Branch (ISIC Code)	Poland Pologne				Branch (Indicatif CITI)	
	Value added Valeur ajoutée		Employment Emploi			
	Percentage		Pourcentage			
	1973	1981	1973	1981		
Food products (311/2)	3.5	2.9	11.6	12.6	Alimentation (311/2)	
Textiles (321)	17.4	15.0	12.6	10.7	Textile (321)	
Wearing apparel (322)	3.6	3.5	5.2	5.4	Habillement (322)	
Leather and fur products (323)	0.7	0.6	1.1	0.9	Cuir et fourrure (323)	
Footwear (324)	2.1	1.9	2.7	2.6	Chaussures (324)	
Wood and cork products (331)	2.5	2.3	3.0	2.3	Articles en bois et liège (331)	
Furnit., fixtures excl. metal. (332)	1.9	2.6	2.7	2.7	Meubles et acces. non métal. (332)	
Paper (341)	1.5	1.2	1.5	1.3	Papier (341)	
Printing and publishing (342)	0.8	0.8	1.4	1.2	Imprimerie et édition (342)	
Industrial chemicals (351)	6.2	5.4	3.5	3.3	Chimie industrielle (351)	
Other chemicals (352)	4.2	4.1	2.1	1.6	Autres produits chimiques (352)	
Rubber products (355)	2.0	1.8	1.2	1.2	Caoutchouc (355)	
Plastic products (356)	0.9	1.5	1.0	1.4	Ouvrages en plastique (356)	
Pottery, china, earthenware (361)	0.4	0.6	0.7	0.7	Grès, porcelaines et faïences (361)	
Glass (362)	1.1	1.4	1.6	1.5	Verre (362)	
Other non-metal. min. prods. (369)	2.9	2.0	4.3	3.4	Autres minéraux non métal. (369)	
Iron and steel (371)	8.2	6.3	4.5	4.6	Sidérurgie (371)	
Non-ferrous metals (372)	1.6	1.6	1.0	1.0	Métaux non ferreux (372)	
Metal products (38:)	5.0	4.8	6.7	7.1	Ouvrages en métaux (381)	
Non-electrical machinery (382)	11.5	14.4	12.8	14.0	Machines non elect. (382)	
Electrical machinery (383)	6.6	9.0	6.8	7.5	Machines électriques (383)	
Transport equipment (384)	12.4	12.4	9.5	9.6	Matériel de transport (384)	
Prof., scient. equipment (385)	1.4	1.6	1.5	1.2	Instruments prof. et scient. (385)	
Other manufactures (390)	1.3	2.2	1.3	1.8	Autres articles manufacturés (390)	
Relative to	Index of similarity				Indice de similitude	Par rapport à
Centrally planned economies ---	83	86	90	92		Pays à économie planifiée
Developed market economies	77	76	86	86		Pays dev. à économie de marché
Developing countries						Pays en développement
Low income	70	65	73	69		Revenus faibles
Middle income	61	59	72	72		Revenus moyens
High income	74	71	84	84		Revenus élevés

TABLE 3

## INDICATORS OF STRUCTURAL CHANGE IN THE MANUFACTURING SECTOR, SELECTED YEARS

TABLEAU 3

## INDICATEURS DE CHANGEMENT STRUCTUREL DANS LE SECTEUR MANUFACTURIER

Branch (ISIC Code)	Australia Australie				Austria Autriche				Branche (Indicatif CITI)
	Value added Valeur ajoutée		Employment Emploi		Value added Valeur ajoutée		Employment Emploi		
	Percentage - Pourcentage		Percentage - Pourcentage		Percentage - Pourcentage		Percentage - Pourcentage		
	1973	1981	1973	1981	1973	1980	1973	1980	
Food products (311/2)	15.0	14.4	13.8	14.0	8.2	8.5	6.7	7.9	Alimentation (311/2)
Textiles (321)	4.9	3.7	5.8	4.5	7.4	5.8	9.7	7.7	Textile (321)
Wearing apparel (322)	3.4	2.8	5.9	4.6	3.9	3.1	6.0	5.2	Habillement (322)
Leather and fur products (323)	0.4	0.3	0.6	0.5	0.5	0.3	0.7	0.5	Cuir et fourrure (323)
Footwear (324)	0.8	0.8	1.1	1.2	1.4	1.4	2.1	2.1	Chaussures (324)
Wood and cork products (331)	4.1	3.9	4.3	4.3	1.9	1.3	1.6	1.3	Articles en bois et liège (331)
Furniture, fixtures excl. metal (332)	1.7	1.9	2.0	2.5	3.5	3.7	3.6	4.1	Meubles et acces. non métal. (332)
Paper (341)	3.0	2.6	2.4	2.3	4.4	4.3	3.8	3.3	Papier (341)
Printing and publishing (342)	6.0	6.6	6.0	6.8	3.2	4.3	3.2	4.0	Imprimerie et édition (342)
Industrial chemicals (351)	3.1	3.6	1.7	1.8	4.3	4.4	3.2	3.2	Chimie industrielle (351)
Other chemicals (352)	4.4	4.1	3.1	3.1	3.6	3.7	3.0	2.9	Autres produits chimiques (352)
Rubber products (355)	1.6	1.2	1.5	1.3	1.8	1.6	1.8	1.5	Caoutchouc (355)
Plastic products (356)	2.8	2.8	2.5	3.0	1.7	1.9	1.7	2.1	Ouvrages en plastique (356)
Pottery, china, earthenware (361)	0.2	0.2	0.2	0.3	0.3	0.4	0.4	0.4	Grès, porcelaines et faïences (361)
Glass (362)	0.9	0.8	0.7	0.6	1.8	1.6	1.7	1.3	Verre (362)
Other non-metal. min. prods. (369)	4.4	4.1	3.3	3.5	6.2	5.6	4.5	4.1	Autres minéraux non métal. (369)
Iron and steel (371)	6.3	9.9	5.6	6.2	9.6	8.4	9.2	8.6	Sidérurgie (371)
Non-ferrous metals (372)	3.4	4.8	1.9	2.5	1.7	1.9	1.5	1.5	Métaux non ferreux (372)
Metal products (381)	8.5	8.9	9.1	10.0	9.4	8.8	10.3	9.2	Ouvrages en métaux (381)
Non-electrical machinery (382)	7.7	7.4	8.1	8.4	8.9	11.4	8.2	10.6	Machines non élect. (382)
Electrical machinery (383)	5.5	4.8	6.4	5.7	10.2	10.8	10.6	11.2	Machines électriques (383)
Transport equipment (384)	10.1	8.7	11.8	11.1	4.5	4.9	4.4	4.9	Matériel de transport (384)
Prof. scient. equipment (385)	0.8	1.0	0.8	0.9	1.1	0.9	1.5	1.4	Instruments prof. et scient. (385)
Other manufactures (390)	1.0	0.9	1.3	1.1	0.7	0.9	0.8	1.0	Autres articles manufacturés (390)
Relative to	Index of similarity				Indice de similitude				Par rapport à
Centrally planned economies	77	72	74	74	77	78	78	80	Pays à économie planifiée
Developed market economies ---	89	86	88	86	86	86	86	88	Pays dev. à économie de marché <--
Developing countries									Pays en développement
Low income	72	67	73	68	67	64	68	65	Revenus faibles
Middle income	70	71	71	72	65	68	68	68	Revenus moyens
High income	84	84	82	80	75	79	77	79	Revenus élevés

TABLE 3

## INDICATORS OF STRUCTURAL CHANGE IN THE MANUFACTURING SECTOR, SELECTED YEARS

TABLEAU 3

## INDICATEURS DE CHANGEMENT STRUCTUREL DANS LE SECTEUR MANUFACTURIER

Branch (ISIC Code)	Belgium Belgique				Canada Canada				Branche (Indicatif CITI)
	Value added Valeur ajoutée		Employment Emploi		Value added Valeur ajoutée		Employment Emploi		
	Percentage - Pourcentage		Percentage - Pourcentage		Percentage - Pourcentage		Percentage - Pourcentage		
	1973	1980	1973	1980	1973	1980	1973	1980	
Food products (311/2)	13.4	15.2	7.8	9.0	11.2	11.1	11.3	11.3	Alimentation (311/2)
Textiles (321)	7.4	5.8	10.3	7.9	4.5	3.8	6.3	5.1	Textile (321)
Wearing apparel (322)	3.7	2.9	8.3	6.0	3.2	3.0	6.3	5.4	Habillement (322)
Leather and fur products (323)	0.7	0.6	0.6	0.4	0.3	0.3	0.5	0.4	Cuir et fourrure (323)
Footwear (324)	0.5	0.3	0.7	0.4	0.6	0.5	1.1	0.9	Chaussures (324)
Wood and cork products (331)	0.5	0.6	1.8	1.7	6.9	5.3	6.6	6.5	Articles en bois et liège (331)
Furnit., fixtures excl. metal. (332)	4.7	4.7	3.2	3.0	2.1	1.9	2.9	2.8	Meubles et acces. non métal. (332)
Paper (341)	2.4	2.4	2.6	2.3	8.4	10.2	7.2	7.2	Papier (341)
Printing and publishing (342)	3.2	3.3	3.9	4.1	5.1	5.4	5.4	6.0	Imprimerie et édition (342)
Industrial chemicals (351)	8.8	9.4	5.1	6.7	2.7	4.1	1.6	1.9	Chimie industrielle (351)
Other chemicals (352)	1.7	2.3	2.1	2.2	4.2	4.3	3.0	3.0	Autres produits chimiques (352)
Rubber products (355)	0.7	0.8	0.9	0.8	1.7	1.6	1.7	1.6	Caoutchouc (355)
Plastic products (356)	2.1	3.4	1.4	1.6	1.3	1.6	1.5	1.8	Ouvrages en plastique (356)
Pottery, china, earthenware (361)	0.4	0.3	0.6	0.5	0.1	0.1	0.1	0.1	Grès, porcelaines et faïences (361)
Glass (362)	1.6	1.3	2.4	2.0	0.8	0.7	0.8	0.7	Verre (362)
Other non-metal. min. prods. (369)	3.4	3.3	3.5	3.6	3.0	2.7	2.4	2.3	Autres minéraux non métal. (369)
Iron and steel (371)	10.0	4.7	7.8	6.8	5.0	4.7	4.1	4.3	Sidérurgie (371)
Non-ferrous metals (372)	2.1	1.9	2.0	2.9	3.0	3.7	2.8	2.9	Métaux non ferreux (372)
Metal products (381)	5.0	4.5	10.4	9.8	7.9	7.9	8.0	8.3	Ouvrages en métaux (381)
Non-electrical machinery (382)	9.0	9.0	6.0	6.7	5.1	7.0	5.4	6.8	Machines non élect. (382)
Electrical machinery (383)	5.3	5.9	9.6	9.8	7.3	6.9	7.7	7.0	Machines électriques (383)
Transport equipment (384)	11.5	14.9	6.9	9.6	12.7	10.5	10.2	10.0	Matériel de transport (384)
Prof., scient. equipment (385)	0.3	0.3	0.5	0.6	1.2	1.2	1.1	1.4	Instruments prof. et scient. (385)
Other manufactures (390)	1.7	2.2	1.7	1.7	1.7	1.7	2.2	2.0	Autres articles manufacturés (390)
Relative to	Index of similarity				Indice de similitude				Par rapport à
Centrally planned economies	82	78	78	80	72	75	73	74	Pays à économie planifiée
Developed market economies -->	83	81	85	87	87	87	88	88	Pays dev. à économie de marché <--
Developing countries									Pays en développement
Low income	66	66	67	63	66	64	72	67	Revenus faibles
Middle income	64	68	67	67	63	68	69	70	Revenus moyens
High income	77	79	80	79	77	81	80	78	Revenus élevés

TABLE 3

## INDICATORS OF STRUCTURAL CHANGE IN THE MANUFACTURING SECTOR, SELECTED YEARS

TABLEAU 3

## INDICATEURS DE CHANGEMENT STRUCTUREL DANS LE SECTEUR MANUFACTURIER

Branch (ISIC Code)	Denmark Danemark				Finland Finlande				Branche (Indicatif CII)
	Value added Valeur ajoutée		Employment Emploi		Value added Valeur ajoutée		Employment Emploi		
	Percentage		Pourcentage		Percentage		Pourcentage		
	1973	1981	1973	1981	1973	1981	1973	1981	
Food products (311/2)	16.8	21.4	13.8	17.7	10.9	11.1	10.9	10.4	Alimentation (311/2)
Textiles (321)	4.6	3.4	5.2	3.8	4.4	3.5	6.0	4.5	Textile (321)
Wearing apparel (322)	2.6	1.7	4.3	2.9	4.1	3.8	6.9	6.2	Habillement (322)
Leather and fur products (323)	0.3	0.2	0.4	0.3	0.4	0.4	0.7	0.6	Cuir et fourrure (323)
Footwear (324)	0.5	0.5	0.9	0.7	0.7	1.0	1.3	1.6	Chaussures (324)
Wood and cork products (331)	2.6	2.0	2.8	2.5	9.8	6.5	9.1	8.5	Articles en bois et liège (331)
Furnit., fixtures excl. metal. (332)	2.8	2.3	3.5	3.3	1.8	1.9	2.4	2.4	Meubles et acces. non métal. (332)
Paper (341)	2.8	2.8	2.6	2.5	14.7	15.2	10.1	9.7	Papier (341)
Printing and publishing (342)	7.5	6.6	7.2	6.9	6.3	8.5	6.0	7.0	Imprimerie et édition (342)
Industrial chemicals (351)	3.9	5.2	2.7	3.1	4.1	3.8	2.6	2.7	Chimie industrielle (351)
Other chemicals (352)	4.7	5.7	3.0	3.5	2.5	3.2	1.8	2.1	Autres produits chimiques (352)
Rubber products (355)	0.7	0.5	0.9	0.7	0.9	0.7	1.1	0.9	Caoutchouc (355)
Plastic products (356)	1.9	2.0	2.2	2.2	1.4	1.2	1.4	1.2	Ouvrages en plastique (356)
Pottery, china, earthenware (361)	0.7	0.7	0.9	1.0	0.5	0.3	0.5	0.3	Grès, porcelaines et faïences (361)
Glass (362)	0.9	0.8	0.8	0.8	0.6	0.7	0.8	0.8	Verre (362)
Other non-metal. min. prods. (369)	6.7	4.3	5.2	3.8	3.4	3.3	3.2	3.0	Autres minéraux non métal. (369)
Iron and steel (371)	1.5	1.4	1.4	1.3	4.6	3.0	2.4	2.9	Sidérurgie (371)
Non-ferrous metals (372)	0.7	0.5	0.6	0.6	1.4	0.9	1.0	1.0	Métaux non ferreux (372)
Metal products (381)	7.3	6.6	8.2	8.2	5.2	5.8	5.6	6.1	Ouvrages en métaux (381)
Non-electrical machinery (382)	13.4	14.1	14.0	15.5	10.5	11.5	12.1	12.6	Machines non élect. (382)
Electrical machinery (383)	6.8	6.1	7.4	6.8	5.0	5.3	5.3	5.9	Machines électriques (383)
Transport equipment (384)	7.1	6.4	8.5	7.9	5.6	6.3	7.1	7.9	Matériel de transport (384)
Prof., scient. equipment (385)	1.7	2.7	1.8	2.6	0.5	1.0	0.6	0.8	Instruments prof. et scient. (385)
Other manufactures (390)	1.4	1.9	1.7	1.7	0.8	0.8	1.1	1.0	Autres articles manufacturés (390)
Relative to	Index of similarity				Indice de similitude				Par rapport à
Centrally planned economies	77	75	79	77	72	71	75	76	Pays à économie planifiée
Developed market economies -->	82	80	85	82	79	80	82	84	Pays dév. à économie de marché <--
Developing countries									Pays en développement
Low income	69	71	68	65	65	63	70	65	Revenus faibles
Middle income	69	74	68	69	61	66	68	69	Revenus moyens
High income	80	77	78	75	71	71	74	73	Revenus élevés

TABLE 3

## INDICATORS OF STRUCTURAL CHANGE IN THE MANUFACTURING SECTOR, SELECTED YEARS

TABLEAU 3

## INDICATEURS DE CHANGEMENT STRUCTUREL DANS LE SECTEUR MANUFACTURIER

Branch (ISIC Code)	France France				Germany, Federal Republic of Allemagne, République fédérale d'				Branche (Indicatif CITI)
	Value added Valeur ajoutée		Employment Emploi		Value added Valeur ajoutée		Employment Emploi		
	Percentage		Pourcentage		Percentage		Pourcentage		
	1973	1981	1973	1981	1973	1980	1973	1980	
Food products (311/2)	11.5	15.0	7.9	9.0	7.2	8.0	4.3	5.1	Alimentation (311/2)
Textiles (321)	6.0	3.9	7.3	5.6	3.7	2.9	5.5	4.5	Textile (321)
Wearing apparel (322)	3.0	2.4	5.7	4.7	2.6	2.1	4.5	3.2	Habillement (322)
Leather and fur products (323)	0.6	0.6	0.8	0.7	0.4	0.4	0.6	0.5	Cuir et fourrure (323)
Footwear (324)	0.9	1.1	1.5	1.5	0.6	0.5	0.9	0.8	Chaussures (324)
Wood and cork products (331)	1.8	1.2	2.2	2.0	1.1	1.1	1.0	1.1	Articles en bois et liège (331)
Furnit., fixtures excl. metal (332)	1.3	1.0	2.0	2.3	3.3	3.1	2.9	3.0	Meubles et acces. non métal. (332)
Paper (341)	2.5	2.7	2.6	2.4	2.3	2.1	2.5	2.4	Papier (341)
Printing and publishing (342)	3.0	2.8	3.9	4.0	2.6	2.5	2.8	2.6	Imprimerie et édition (342)
Industrial chemicals (351)	4.9	5.6	3.0	3.2	6.1	6.1	5.1	5.5	Chimie industrielle (351)
Other chemicals (352)	4.0	3.8	3.4	4.0	3.9	3.4	2.4	2.8	Autres produits chimiques (352)
Rubber products (355)	1.8	2.1	2.1	2.2	1.4	1.3	1.7	1.5	Caoutchouc (355)
Plastic products (356)	1.9	1.8	2.1	2.1	2.3	2.5	2.4	2.9	Ouvrages en plastique (356)
Pottery, china, earthenware (361)	0.4	0.4	0.8	0.9	0.6	0.5	1.0	0.6	Grès, porcelaines et faïences (361)
Glass (362)	1.4	1.3	1.3	1.4	1.1	1.0	1.2	1.1	Verre (362)
Other non-metal. min. prods. (369)	2.6	2.4	2.3	2.0	4.2	3.4	2.5	2.5	Autres minéraux non métal. (369)
Iron and steel (371)	7.1	5.0	5.7	4.9	9.0	8.1	8.1	7.4	Sidérurgie (371)
Non-ferrous metals (372)	2.3	1.0	1.8	1.8	1.0	1.1	1.6	1.6	Métaux non ferreux (372)
Metal products (381)	5.6	5.4	5.9	5.5	6.2	6.2	7.5	7.3	Ouvrages en métaux (381)
Non-electrical machinery (382)	14.8	15.2	12.1	12.4	14.3	14.5	14.9	15.5	Machines non élect. (382)
Electrical machinery (383)	8.6	8.2	9.3	10.0	12.0	12.8	13.9	13.1	Machines électriques (383)
Transport equipment (384)	11.1	14.2	12.8	13.9	11.3	13.1	9.9	12.2	Matériel de transport (384)
Prof., scient. equipment (385)	1.3	1.2	1.6	1.6	2.1	2.6	2.0	2.4	Instruments prof. et scient. (385)
Other manufactures (390)	1.7	1.6	2.0	2.0	0.7	0.7	0.8	0.8	Autres articles manufacturés (390)
Relative to	Index of similarity				Indice de similitude				Par rapport à
Centrally planned economies	87	85	83	85	79	82	78	79	Pays à économie planifiée
Developed market economies	88	83	89	88	81	79	81	80	Pays dev. à économie de marché
Developing countries									Pays en développement
Low income	67	67	66	62	58	56	56	53	Revenus faibles
Middle income	64	67	66	66	55	57	55	56	Revenus moyens
High income	80	80	78	78	71	72	68	69	Revenus élevés

TABLE 3

## INDICATORS OF STRUCTURAL CHANGE IN THE MANUFACTURING SECTOR, SELECTED YEARS

TABLEAU 3

## INDICATEURS DE CHANGEMENT STRUCTUREL DANS LE SECTEUR MANUFACTURIER

Branch (ISIC Code)	Greece Grèce				Israel Israël				Branche (Indicatif CII)
	Value added Valeur ajoutée		Employment Emploi		Value added Valeur ajoutée		Employment Emploi		
	Percentage		Pourcentage		Percentage		Pourcentage		
	1973	1981	...	...	1972	1979	1972	1979	
Food products (311/2)	15.4	15.9	...	...	9.2	9.6	13.6	13.0	Alimentation (311/2)
Textiles (321)	17.3	19.8	...	...	9.5	5.9	10.1	7.9	Textile (321)
Wearing apparel (322)	4.5	6.0	...	...	4.7	4.7	9.7	9.5	Habillement (322)
Leather and fur products (323)	1.3	0.8	...	...	0.3	0.3	0.4	0.3	Cuir et fourrure (323)
Footwear (324)	1.6	1.5	...	...	0.5	0.6	1.0	0.9	Chaussures (324)
Wood and cork products (331)	3.8	3.2	...	...	3.0	2.3	2.7	2.7	Articles en bois et liège (331)
Furniture, fixtures excl. metal (332)	3.3	1.9	...	...	1.7	1.6	1.7	2.5	Meubles et acces. non métal. (332)
Paper (341)	2.4	2.7	...	...	2.7	2.5	2.2	2.2	Papier (341)
Printing and publishing (342)	3.2	2.5	...	...	3.6	3.1	3.8	3.7	Imprimerie et édition (342)
Industrial chemicals (351)	4.2	4.4	...	...	3.4	5.0	2.3	2.8	Chimie industrielle (351)
Other chemicals (352)	4.7	5.0	...	...	3.9	4.4	2.2	3.1	Autres produits chimiques (352)
Rubber products (355)	1.0	1.0	...	...	2.0	1.9	1.9	1.6	Caoutchouc (355)
Plastic products (356)	3.1	2.9	...	...	3.4	3.9	2.3	2.7	Ouvrages en plastique (356)
Pottery, china, earthenware (361)	1.0	0.9	...	...	0.7	0.5	0.7	0.6	Grès, porcelaines et faïences (361)
Glass (362)	1.0	1.0	...	...	0.6	0.5	0.7	0.5	Verre (362)
Other non-metal. min. prods. (369)	5.2	7.3	...	...	5.2	3.8	3.1	3.0	Autres minéraux non métal. (369)
Iron and steel (371)	3.3	2.8	...	...	1.7	2.1	1.2	1.3	Sidérurgie (371)
Non-ferrous metals (372)	3.7	2.8	...	...	2.0	1.7	1.3	1.1	Métaux non ferreux (372)
Metal products (381)	7.2	6.8	...	...	11.9	17.4	11.9	15.5	Ouvrages en métaux (381)
Non-electrical machinery (382)	2.2	1.5	...	...	5.9	4.1	4.6	3.6	Machines non élect. (382)
Electrical machinery (383)	5.1	4.4	...	...	10.4	12.7	9.0	11.2	Machines électriques (383)
Transport equipment (384)	4.8	4.0	...	...	9.0	9.2	8.4	8.1	Matériel de transport (384)
Prof. scient. equipment (385)	0.2	0.2	...	...	0.8	1.0	0.6	1.0	Instruments prof. et scient. (385)
Other manufactures (390)	0.5	0.8	...	...	3.6	1.2	4.7	1.3	Autres articles manufacturés (390)
Relative to	Index of similarity				Indice de similitude				Par rapport à
Centrally planned economies	72	66	...	...	76	73	77	72	Pays à économie planifiée
Developed market economies -->	78	73	...	...	85	82	83	82	Pays dev. à économie de marché <--
Developing countries									Pays en développement
Low income	86	84	...	...	69	66	72	68	Revenus faibles
Middle income	80	80	...	...	68	67	73	73	Revenus moyens
High income	85	82	...	...	83	82	85	84	Revenus élevés

TABLE 3

## INDICATORS OF STRUCTURAL CHANGE IN THE MANUFACTURING SECTOR, SELECTED YEARS

TABLEAU 3

## INDICATEURS DE CHANGEMENT STRUCTUREL DANS LE SECTEUR MANUFACTURIER

Branch (ISIC Code)	Italy Italie				Japan Japon				Branche (Indicatif CII)
	Value added Valeur ajoutée		Employment Emploi		Value added Valeur ajoutée		Employment Emploi		
	Percentage		Pourcentage		Percentage		Pourcentage		
	1973	1980	1973	1980	1973	1981	1973	1981	
Food products (311/2)	6.7	6.8	5.3	5.3	6.7	8.0	8.3	9.8	Alimentation (311/2)
Textiles (321)	7.8	7.2	10.8	8.9	7.1	4.4	9.6	7.3	Textile (321)
Wearing apparel (322)	3.5	3.4	6.3	5.2	1.6	1.6	3.6	4.4	Habillement (322)
Leather and fur products (323)	0.6	0.8	0.9	0.8	0.3	0.3	0.3	0.4	Cuir et fourrure (323)
Footwear (324)	1.3	1.6	2.6	2.5	0.2	0.2	0.3	0.3	Chaussures (324)
Wood and cork products (331)	1.3	1.4	1.7	1.5	3.7	2.3	4.8	3.9	Articles en bois et liège (331)
Furnit., fixtures excl. metal (332)	1.7	2.1	2.3	2.2	1.1	1.1	1.6	1.6	Meubles et acces. non métal. (332)
Paper (341)	2.7	2.4	2.2	2.0	3.0	2.8	2.6	2.7	Papier (341)
Printing and publishing (342)	3.4	3.2	2.5	2.6	4.4	5.4	4.4	4.7	Imprimerie et édition (342)
Industrial chemicals (351)	7.1	6.9	4.6	4.5	5.3	3.9	2.3	2.0	Chimie industrielle (351)
Other chemicals (352)	6.1	4.2	3.2	3.4	4.1	4.9	2.0	2.0	Autres produits chimiques (352)
Rubber products (355)	1.9	2.0	2.1	2.0	1.3	1.3	1.3	1.3	Caoutchouc (355)
Plastic products (356)	2.1	1.6	2.1	2.2	2.7	3.0	2.8	3.4	Ouvrages en plastique (356)
Pottery, china, earthenware (361)	1.7	2.1	1.4	2.1	0.4	0.5	0.7	0.8	Grès, porcelaines et faïences (361)
Glass (362)	1.1	1.1	1.1	1.1	1.0	0.9	0.7	0.6	Verre (362)
Other non-metal. min. prods. (369)	3.6	3.9	3.8	3.3	3.8	3.8	3.6	3.4	Autres minéraux non métal. (369)
Iron and steel (371)	9.2	8.9	6.7	7.3	8.4	7.3	4.8	4.0	Sidérurgie (371)
Non-ferrous metals (372)	1.5	1.4	1.6	1.5	2.4	1.9	1.5	1.4	Métaux non ferreux (372)
Metal products (381)	5.6	6.1	6.2	6.3	7.1	6.8	8.0	7.7	Ouvrages en métaux (381)
Non-electrical machinery (382)	9.1	10.0	8.7	9.2	11.6	12.4	11.4	11.1	Machines non élect. (382)
Electrical machinery (383)	8.9	9.0	9.4	10.1	11.0	13.1	12.6	13.9	Machines électriques (383)
Transport equipment (384)	10.0	11.0	11.1	12.8	10.0	10.8	8.7	8.7	Matériel de transport (384)
Prof., scient. equipment (385)	2.3	2.2	2.2	2.0	1.4	1.8	2.0	2.4	Instruments prof. et scient. (385)
Other manufactures (390)	0.9	0.9	1.2	1.1	1.6	1.6	2.1	2.1	Autres articles manufacturés (390)
Relative to	Index of similarity				Indice de similitude				Par rapport à
Centrally planned economies	82	84	83	83	80	79	82	83	Pays à économie planifiée
Developed market economies	86	85	87	84	88	85	90	90	Pays dev. à économie de marché
Developing countries	Pays en développement								
Low income	67	65	68	63	63	61	67	64	Revenus faibles
Middle income	64	66	68	67	61	64	66	68	Revenus moyens
High income	80	80	80	78	76	79	78	81	Revenus élevés



TABLE 3

## INDICATORS OF STRUCTURAL CHANGE IN THE MANUFACTURING SECTOR, SELECTED YEARS

TABLEAU 3

## INDICATEURS DE CHANGEMENT STRUCTUREL DANS LE SECTEUR MANUFACTURIER

Branch (ISIC Code)	Malta Malte				Netherlands Pays-Bas				Branche (Indicatif CITE)
	Value added Valeur ajoutée		Employment Emploi		Value added Valeur ajoutée		Employment Emploi		
	Percentage		Pourcentage		Percentage		Pourcentage		
	1973	1980	1973	1980	1973	1979	1973	1979	
Food products (311/2)	9.4	7.3	8.2	6.0	15.0	16.2	13.7	14.8	Alimentation (311/2)
Textiles (321)	18.8	6.3	17.6	8.5	4.0	3.0	5.9	3.8	Textile (321)
Wearing apparel (322)	8.7	32.2	14.5	33.4	1.9	1.4	4.5	2.2	Habillement (322)
Leather and fur products (323)	3.6	1.3	3.5	1.0	0.3	0.3	0.4	0.4	Cuir et fourrure (323)
Footwear (324)	0.7	3.1	1.0	4.0	0.3	0.4	0.6	0.5	Chaussures (324)
Wood and cork products (331)	0.1	0.6	0.1	0.7	2.5	2.1	3.2	2.7	Articles en bois et liège (331)
Furnit., fixtures excl. metal (332)	5.3	5.1	6.1	6.4	1.6	1.4	2.1	1.8	Meubles et acces. non métal. (332)
Paper (341)	1.2	0.9	0.8	0.9	2.7	2.9	3.0	3.0	Papier (341)
Printing and publishing (342)	4.3	8.0	4.9	5.4	6.4	9.1	7.5	8.8	Imprimerie et édition (342)
Industrial chemicals (351)	0.4	0.4	0.5	0.3	11.4	10.1	6.5	7.0	Chimie industrielle (351)
Other chemicals (352)	2.6	1.7	1.4	1.3	3.5	2.2	3.0	2.6	Autres produits chimiques (352)
Rubber products (355)	8.6	3.7	6.5	3.3	0.9	0.4	0.7	0.7	Caoutchouc (355)
Plastic products (356)	3.1	2.0	4.3	1.7	1.8	1.2	1.2	1.2	Ouvrages en plastique (356)
Pottery, china, earthenware (361)	0.2	0.2	0.3	0.5	0.1	0.1	0.1	0.1	Grès, porcelaines et faïences (361)
Glass (362)	0.6	0.7	0.4	0.4	0.8	0.7	0.8	0.5	Verre (362)
Other non-metal, min. prods. (369)	3.0	2.3	3.1	2.0	4.2	3.7	3.8	3.8	Autres minéraux non métal. (369)
Iron and steel (371)	-	-	-	-	3.9	3.0	2.9	2.6	Sidérurgie (371)
Non-ferrous metals (372)	-	-	-	-	1.5	1.9	1.2	1.7	Métaux non ferreux (372)
Metal products (381)	8.0	4.9	5.0	5.1	8.4	8.7	9.8	9.6	Ouvrages en métaux (381)
Non-electrical machinery (382)	1.5	1.9	1.3	2.6	8.6	8.9	8.9	9.9	Machines non élect. (382)
Electrical machinery (383)	8.7	7.9	10.2	6.6	12.1	13.6	11.1	12.1	Machines électriques (383)
Transport equipment (384)	6.6	2.4	5.6	3.1	6.7	6.6	7.8	8.2	Matériel de transport (384)
Prof., scient. equipment (385)	0.2	4.3	0.3	3.1	1.0	1.7	0.9	1.2	Instruments prof. et scient. (385)
Other manufactures (390)	4.4	2.8	4.4	3.7	0.5	0.5	0.6	0.8	Autres articles manufacturés (390)
Relative to	Index of similarity				Indice de similitude				Par rapport à
Centrally planned economies	61	54	63	58	74	71	75	73	Pays à économie planifiée
Developed market economies	66	57	65	59	82	80	85	83	Pays dev. à économie de marché
Developing countries									Pays en développement
Low income	65	50	65	52	66	62	68	61	Revenus faibles
Middle income	58	51	62	57	63	64	66	64	Revenus moyens
High income	68	55	71	61	76	76	78	75	Revenus élevés

TABLE 3

## INDICATORS OF STRUCTURAL CHANGE IN THE MANUFACTURING SECTOR, SELECTED YEARS

TABLEAU 3

## INDICATEURS DE CHANGEMENT STRUCTUREL DANS LE SECTEUR MANUFACTURIER

Branch (ISIC Code)	New Zealand Nouvelle-Zélande				Norway Norvège				Branch (Indicatif CII)
	Value added Valeur ajoutée		Employment Emploi		Value added Valeur ajoutée		Employment Emploi		
	Percentage		Pourcentage		Percentage		Pourcentage		
	1973	1981	...	...	1973	1980	1973	1980	
Food products (311/2)	22.2	22.3	...	...	10.5	5.0	13.6	14.2	Alimentation (311/2)
Textiles (321)	5.4	5.1	...	...	3.0	2.6	3.8	3.4	Textile (321)
Wearing apparel (322)	3.9	4.6	...	...	2.0	1.2	3.1	1.9	Habillement (322)
Leather and fur products (323)	0.8	0.9	...	...	0.4	0.2	0.4	0.3	Cuir et fourrure (323)
Footwear (324)	1.1	1.0	...	...	0.4	0.3	0.6	0.4	Chaussures (324)
Wood and cork products (331)	3.7	3.9	...	...	7.0	7.1	6.1	6.4	Articles en bois et liège (331)
Furnit., fixtures excl. metal. (332)	4.2	4.7	...	...	2.5	2.4	2.9	2.7	Meubles et acces. non métal. (332)
Paper (341)	5.9	7.2	...	...	6.7	5.5	6.1	5.0	Papier (341)
Printing and publishing (342)	6.1	7.5	...	...	7.0	8.1	9.0	9.9	Imprimerie et édition (342)
Industrial chemicals (351)	2.4	2.1	...	...	4.0	5.5	2.3	2.9	Chimie industrielle (351)
Other chemicals (352)	2.5	2.6	...	...	2.6	2.8	2.3	2.2	Autres produits chimiques (352)
Rubber products (355)	1.9	1.6	...	...	0.9	0.6	1.0	0.6	Caoutchouc (355)
Plastic products (356)	3.7	1.6	...	...	1.8	2.1	1.9	2.0	Ouvrages en plastique (356)
Pottery, china, earthenware (361)	0.2	0.2	...	...	0.4	0.3	0.5	0.3	Grès, porcelaines et faïences (361)
Glass (362)	1.1	1.0	...	...	0.5	0.7	0.6	0.7	Verre (362)
Other non-metal. min. prods. (369)	3.7	3.1	...	...	3.1	3.4	2.5	2.4	Autres minéraux non métal. (369)
Iron and steel (371)	0.5	1.3	...	...	5.3	4.7	4.4	3.9	Sidérurgie (371)
Non-ferrous metals (372)	3.5	3.4	...	...	5.9	9.0	3.7	4.0	Métaux non ferreux (372)
Metal products (381)	8.1	7.5	...	...	7.0	7.2	7.3	7.2	Ouvrages en métaux (381)
Non-electrical machinery (382)	5.0	3.3	...	...	6.8	11.3	6.7	9.2	Machines non élect. (382)
Electrical machinery (383)	5.9	5.3	...	...	7.3	6.6	6.0	6.1	Machines électriques (383)
Transport equipment (384)	6.2	7.9	...	...	13.6	12.2	13.8	13.0	Matériel de transport (384)
Prof., scient. equipment (385)	0.2	1.0	...	...	0.4	0.4	0.4	0.4	Instruments prof. et scient. (385)
Other manufactures (390)	1.7	1.0	...	...	1.0	0.7	1.1	0.9	Autres articles manufacturés (390)
Relative to	Index of similarity				Indice de similitude				Par rapport à
Centrally planned economies	69	65	...	...	70	69	67	69	Pays à économie planifiée
Developed market economies	79	79	...	...	84	79	80	81	Pays dev. à économie de marché
Developing countries									Pays en développement
Low income	75	74	...	...	61	53	67	62	Revenus faibles
Middle income	73	76	...	...	58	57	64	65	Revenus moyens
High income	79	79	...	...	73	69	73	72	Revenus élevés

TABLE 3

## INDICATORS OF STRUCTURAL CHANGE IN THE MANUFACTURING SECTOR, SELECTED YEARS

TABLEAU 3

## INDICATEURS DE CHANGEMENT STRUCTUREL DANS LE SECTEUR MANUFACTURIER

Branch (ISIC Code)	Portugal				South Africa				Branche (Indicatif CITI)
	Portugal				Afrique du Sud				
	Value added		Employment		Value added		Employment		
	Valeur ajoutée		Emploi		Valeur ajoutée		Emploi		
Percentage		Pourcentage		Percentage		Pourcentage			
1973	1980	1973	1980	1973	1979	1973	1979		
Food products (311/2)	11.2	10.5	11.8	11.3	11.0	10.9	12.6	12.8	Alimentation (311/2)
Textiles (321)	19.2	17.5	24.3	21.6	6.9	5.8	9.4	8.6	Textile (321)
Wearing apparel (322)	2.5	3.6	4.7	6.2	4.5	4.5	8.3	8.5	Habillement (322)
Leather and fur products (323)	0.7	0.8	0.8	0.8	0.4	0.4	0.7	0.8	Cuir et fourrure (323)
Footwear (324)	1.3	1.7	2.4	2.7	1.4	1.3	2.1	1.8	Chaussures (324)
Wood and cork products (331)	5.3	6.3	7.6	6.3	1.9	1.8	4.3	3.9	Articles en bois et liège (331)
Furnit., fixtures excl. metal (332)	1.5	2.1	2.2	2.1	1.5	1.8	2.2	2.3	Meubles et acces. non métal. (332)
Paper (341)	4.2	5.3	2.4	2.7	3.9	4.2	3.0	2.5	Papier (341)
Printing and publishing (342)	4.2	3.5	4.4	3.6	4.3	4.0	3.0	3.2	Imprimerie et édition (342)
Industrial chemicals (351)	4.5	2.8	2.2	2.2	4.9	5.9	2.2	2.4	Chimie industrielle (351)
Other chemicals (352)	5.8	4.3	3.1	3.1	4.8	5.4	3.2	3.2	Autres produits chimiques (352)
Rubber products (355)	1.8	1.1	1.3	1.1	1.8	1.6	1.5	1.5	Caoutchouc (355)
Plastic products (356)	2.5	2.5	2.2	2.3	1.3	1.6	1.6	1.8	Ouvrages en plastique (356)
Pottery, china, earthenware (361)	1.7	1.5	1.9	1.9	0.3	0.3	0.4	0.3	Grès, porcelaines et faïences (361)
Glass (362)	2.1	1.7	1.9	1.7	1.0	0.8	0.8	0.8	Verre (362)
Other non-metal. min. prods. (369)	5.1	5.7	5.0	5.2	5.2	4.0	6.2	5.5	Autres minéraux non métal. (369)
Iron and steel (371)	3.0	4.0	2.2	2.6	9.6	14.7	6.7	7.5	Sidérurgie (371)
Non-ferrous metals (372)	0.8	0.6	0.7	0.7	2.5	1.9	1.4	1.5	Métaux non ferreux (372)
Metal products (381)	5.2	6.2	5.2	6.1	9.9	9.0	10.2	10.2	Ouvrages en métaux (381)
Non-electrical machinery (382)	2.6	3.3	2.1	3.6	6.9	6.5	6.0	6.1	Machines non élect. (382)
Electrical machinery (383)	5.0	6.2	4.7	4.6	5.6	4.4	4.7	5.2	Machines électriques (383)
Transport equipment (384)	9.3	8.3	5.9	7.0	8.6	7.2	7.4	7.7	Matériel de transport (384)
Prof., scient. equipment (385)	0.2	0.3	0.2	0.4	0.3	0.3	0.5	0.3	Instruments prof. et scient. (385)
Other manufactures (390)	0.5	0.4	0.7	0.5	1.7	1.8	1.6	1.5	Autres articles manufacturés (390)
Relative to	Index of similarity				Indice de similitude				Par rapport à
Centrally planned economies	71	72	69	71	80	75	77	76	Pays à économie planifiée
Developed market economies -->	80	79	73	75	90	85	85	84	Pays dev. à économie de marché <--
Developing countries									Pays en développement
Low income	83	78	85	86	71	70	78	75	Revenus faibles
Middle income	76	75	79	80	68	70	78	80	Revenus moyens
High income	83	81	81	82	82	83	86	87	Revenus élevés

TABLE 3

## INDICATORS OF STRUCTURAL CHANGE IN THE MANUFACTURING SECTOR, SELECTED YEARS

TABLEAU 3

## INDICATEURS DE CHANGEMENT STRUCTUREL DANS LE SECTEUR MANUFACTURIER

Branch (ISIC Code)	Spain Espagne				Sweden Suède				Branche (Indicatif CITI)
	Value added Valeur ajoutée		Employment Emploi		Value added Valeur ajoutée		Employment Emploi		
	Percentage		Pourcentage		Percentage		Pourcentage		
	1973	1981	...	...	1973	1981	1973	1981	
Food products (311/2)	8.5	10.1	...	...	8.3	9.5	7.2	7.9	Alimentation (311/2)
Textiles (321)	6.1	4.6	...	...	2.6	1.8	3.3	2.3	Textile (321)
Wearing apparel (322)	7.5	5.4	...	...	1.7	0.9	3.0	1.6	Habillement (322)
Leather and fur products (323)	1.0	1.4	...	...	0.3	0.2	0.4	0.2	Cuir et fourrure (323)
Footwear (324)	2.6	3.3	...	...	0.3	0.2	0.5	0.3	Chaussures (324)
Wood and cork products (331)	2.0	1.6	...	...	7.4	5.5	7.2	6.1	Articles en bois et liège (331)
Furniture, fixtures excl. metal (332)	4.3	3.6	...	...	1.4	1.5	1.8	1.8	Meubles et acces. non métal. (332)
Paper (341)	4.0	4.9	...	...	9.2	8.8	6.7	7.3	Papier (341)
Printing and publishing (342)	3.2	4.0	...	...	5.2	6.2	5.0	5.4	Imprimerie et édition (342)
Industrial chemicals (351)	5.4	6.1	...	...	2.9	3.1	2.0	2.4	Chimie industrielle (351)
Other chemicals (352)	4.2	4.7	...	...	3.0	4.1	2.4	3.0	Autres produits chimiques (352)
Rubber products (355)	1.5	1.6	...	...	1.3	0.9	1.7	1.1	Caoutchouc (355)
Plastic products (356)	1.6	1.7	...	...	1.1	1.3	1.3	1.4	Ouvrages en plastique (356)
Pottery, china, earthenware (361)	0.3	0.3	...	...	0.4	0.3	0.6	0.4	Grès, porcelaines et faïences (361)
Glass (362)	1.2	1.3	...	...	0.6	0.6	0.6	0.5	Verre (362)
Other non-metal. min. prods. (369)	4.6	5.2	...	...	3.1	2.5	2.7	2.2	Autres minéraux non métal. (369)
Iron and steel (371)	8.2	9.4	...	...	6.6	5.2	6.2	6.0	Sidérurgie (371)
Non-ferrous metals (372)	1.4	1.5	...	...	1.5	1.4	1.3	1.5	Métaux non ferreux (372)
Metal products (381)	10.0	9.4	...	...	8.4	8.8	9.5	9.2	Ouvrages en métaux (381)
Non-electrical machinery (382)	3.6	3.3	...	...	12.8	13.6	14.2	13.8	Machines non élect. (382)
Electrical machinery (383)	7.4	6.9	...	...	7.7	9.7	8.2	9.6	Machines électriques (383)
Transport equipment (384)	9.0	7.5	...	...	12.8	12.6	12.8	14.1	Matériel de transport (384)
Prof., scient. equipment (385)	0.6	0.4	...	...	0.8	1.3	0.9	1.2	Instruments prof. et scient. (385)
Other manufactures (390)	1.8	1.6	...	...	0.5	0.5	0.7	0.6	Autres articles manufacturés (390)
Relative to	Index of similarity				Indice de similitude				Par rapport à
Centrally planned economies	76	74	...	...	72	74	73	73	Pays à économie planifiée
Developed market economies ---	85	84	...	...	80	81	81	82	Pays dev. à économie de marché ---
Developing countries									Pays en développement
Low income	69	70	...	...	57	56	61	55	Revenus faibles
Middle income	65	70	...	...	54	59	57	57	Revenus moyens
High income	80	83	...	...	68	72	68	67	Revenus élevés

TABLE 3

## INDICATORS OF STRUCTURAL CHANGE IN THE MANUFACTURING SECTOR, SELECTED YEARS

TABLEAU 3

## INDICATEURS DE CHANGEMENT STRUCTUREL DANS LE SECTEUR MANUFACTURIER

Branch (ISIC Code)	Switzerland Suisse				United Kingdom Royaume-Uni				Branche (Indicatif CII)
	Value added Valeur ajoutée		Employment Emploi		Value added Valeur ajoutée		Employment Emploi		
	Percentage		Pourcentage		Percentage		Pourcentage		
	1973	1981	1973	1981	1973	1980	1973	1980	
Food products (311/2)	11.6	17.4	5.6	6.7	9.0	9.7	8.5	8.8	Alimentation (311/2)
Textiles (321)	4.4	4.2	7.7	6.1	5.8	3.6	7.6	5.6	Textile (321)
Wearing apparel (322)	3.0	3.1	3.8	2.6	2.4	2.2	4.8	4.3	Habillement (322)
Leather and fur products (323)	0.4	0.5	0.4	0.4	0.4	0.4	0.6	0.5	Cuir et fourrure (323)
Footwear (324)	0.9	0.7	1.0	0.9	0.8	0.7	1.2	1.1	Chaussures (324)
Wood and cork products (331)	4.5	4.0	3.1	2.5	2.1	1.6	1.7	1.7	Articles en bois et liège (331)
Furnit., fixtures excl. metal (332)	3.0	2.6	1.8	1.6	1.7	1.7	1.6	1.9	Meubles et acces. non métal. (332)
Paper (341)	1.9	1.9	2.5	2.4	3.3	3.2	3.2	3.2	Papier (341)
Printing and publishing (342)	5.4	5.1	6.1	6.1	5.4	6.5	4.5	5.0	Imprimerie et édition (342)
Industrial chemicals (351)	5.2	6.1	3.5	3.8	6.6	5.4	3.3	3.3	Chimie industrielle (351)
Other chemicals (352)	7.3	7.8	5.4	6.1	3.8	5.0	2.4	2.9	Autres produits chimiques (352)
Rubber products (355)	0.5	0.7	0.6	0.4	1.7	1.6	1.6	1.5	Caoutchouc (355)
Plastic products (356)	1.3	1.8	1.6	1.9	1.5	2.4	1.6	2.4	Ouvrages en plastique (356)
Pottery, china, earthenware (361)	0.8	0.6	0.4	0.4	0.5	0.6	0.8	0.9	Grès, porcelaines et faïences (361)
Glass (362)	1.0	0.7	0.6	0.6	1.1	1.0	0.9	0.9	Verre (362)
Other non-metal. min. prods. (369)	3.1	2.3	2.4	1.9	3.2	3.8	2.3	2.4	Autres minéraux non métal. (369)
Iron and steel (371)	1.2	1.8	2.0	1.7	5.8	3.9	5.5	5.2	Sidérurgie (371)
Non-ferrous metals (372)	1.5	1.4	2.1	2.2	2.1	1.7	1.6	1.6	Métaux non ferreux (372)
Metal products (381)	7.9	7.2	8.7	8.9	7.5	6.7	7.8	7.1	Ouvrages en métaux (381)
Non-electrical machinery (382)	13.4	11.9	16.6	17.4	11.8	14.1	11.9	13.2	Machines non élect. (382)
Electrical machinery (383)	7.8	9.0	9.8	13.2	8.7	10.1	10.1	10.6	Machines électriques (383)
Transport equipment (384)	1.7	1.7	2.6	2.4	11.8	11.6	12.9	13.2	Matériel de transport (384)
Prof., scient. equipment (385)	4.6	2.8	10.8	8.9	1.8	1.5	2.2	1.6	Instruments prof. et scient. (385)
Other manufactures (390)	7.7	4.6	0.9	0.9	1.2	1.2	1.4	1.3	Autres articles manufacturés (390)
Relative to	Index of similarity				Indice de similitude				Par rapport à
Centrally planned economies	76	76	73	70	82	82	82	83	Pays à économie planifiée
Developed market economies ---	79	80	77	76	89	87	90	90	Pays dev. à économie de marché ---
Developing countries									Pays en développement
Low income	62	67	58	51	63	53	64	61	Revenus faibles
Middle income	63	71	59	57	61	65	63	64	Revenus moyens
High income	69	76	66	65	77	80	75	77	Revenus élevés

TABLE 3

INDICATORS OF STRUCTURAL CHANGE IN THE MANUFACTURING SECTOR, SELECTED YEARS

TABLEAU 3

INDICATEURS DE CHANGEMENT STRUCTUREL DANS LE SECTEUR MANUFACTURIER

Branch (ISIC Code)	United States Etats-Unis				Yugoslavia Yougoslavie				Branche (Indicatif CITI)
	Value added Valeur ajoutée		Employment Emploi		Value added Valeur ajoutée		Employment Emploi		
	Percentage		Pourcentage		Percentage		Pourcentage		
	1973	1980	1973	1980	1973	1980	1973	1980	
Food products (311/2)	8.7	8.7	7.4	7.2	8.9	9.2	8.1	8.9	Alimentation (311/2)
Textiles (321)	4.0	3.2	6.4	5.2	11.5	8.6	13.8	11.0	Textile (321)
Wearing apparel (322)	3.2	2.7	6.6	6.1	3.8	4.4	4.9	6.6	Habillement (322)
Leather and fur products (323)	0.2	0.3	0.5	0.4	1.5	1.1	1.6	1.2	Cuir et fourrure (323)
Footwear (324)	0.5	0.4	1.0	0.8	1.9	2.3	2.2	3.1	Chaussures (324)
Wood and cork products (331)	2.4	1.8	2.9	2.7	4.8	4.8	5.5	4.9	Articles en bois et liège (331)
Furnit., fixtures excl. metal. (332)	1.5	1.4	2.3	2.3	4.1	3.6	4.6	4.5	Meubles et acces. non métal. (332)
Paper (341)	3.9	4.1	3.5	3.4	2.3	2.6	2.2	2.1	Papier (341)
Printing and publishing (342)	5.6	6.1	5.9	6.7	4.9	4.3	3.8	3.4	Imprimerie et édition (342)
Industrial chemicals (351)	4.9	5.4	2.4	2.5	3.8	3.4	2.7	2.3	Chimie industrielle (351)
Other chemicals (352)	4.8	4.9	2.6	2.5	3.6	3.3	2.3	2.0	Autres produits chimiques (352)
Rubber products (355)	1.6	1.1	1.6	1.2	2.0	1.3	2.0	1.5	Caoutchouc (355)
Plastic products (356)	1.8	2.0	2.1	2.5	1.3	2.0	1.4	1.6	Ouvrages en plastique (356)
Pottery, china, earthenware (361)	0.2	0.2	0.3	0.2	0.4	0.6	0.5	0.7	Grès, porcelaines et faïences (361)
Glass (362)	1.0	0.9	1.0	0.9	0.9	0.8	1.1	0.9	Verre (362)
Other non-metal. min. prods. (369)	2.4	2.2	2.3	2.1	4.3	4.4	3.6	4.3	Autres minéraux non métal. (369)
Iron and steel (371)	5.1	4.2	4.7	4.0	5.0	5.9	4.0	5.1	Sidérurgie (371)
Non-ferrous metals (372)	1.9	2.0	1.6	1.6	5.1	2.3	3.3	1.5	Métaux non ferreux (372)
Metal products (381)	7.1	7.3	7.7	8.0	6.1	10.2	6.8	10.2	Ouvrages en métaux (381)
Non-electrical machinery (382)	11.9	14.1	11.3	13.4	5.1	8.9	5.5	8.7	Machines non élect. (382)
Electrical machinery (383)	9.3	10.3	9.9	10.6	7.5	7.8	8.8	7.4	Machines électriques (383)
Transport equipment (384)	13.0	11.2	11.1	10.2	10.0	7.0	10.1	7.2	Matériel de transport (384)
Prof., scient. equipment (385)	3.2	3.8	2.6	3.3	0.8	0.5	0.9	0.5	Instruments prof. et scient. (385)
Other manufactures (390)	1.7	1.7	2.3	2.2	0.4	0.7	0.3	0.5	Autres articles manufacturés (390)
Relative to	Index of similarity				Indice de similitude				Par rapport à
Centrally planned economies	79	82	81	81	78	79	79	80	Pays à économie planifiée
Developed market economies -->	87	86	91	90	86	88	86	86	Pays dev. à économie de marché <--
Developing countries									Pays en développement
Low income	62	60	64	60	74	70	75	73	Revenus faibles
Middle income	60	62	64	64	71	73	73	78	Revenus moyens
High income	76	77	76	76	84	85	85	85	Revenus élevés

TABLE 3

## INDICATORS OF STRUCTURAL CHANGE IN THE MANUFACTURING SECTOR, SELECTED YEARS

TABLEAU 3

## INDICATEURS DE CHANGEMENT STRUCTUREL DANS LE SECTEUR MANUFACTURIER

Branch (ISIC Code)	Egypt Egypte				Ethiopia Ethiopia				Branche (Indicatif CITI)
	Value added Valeur ajoutée		Employment Emploi		Value added Valeur ajoutée		Employment Emploi		
	Percentage		Pourcentage		Percentage		Pourcentage		
	1973	1980	...	...	1973	1979	1973	1979	
Food products (311/2)	23.7	17.8	...	...	28.9	42.1	19.2	23.4	Alimentation (311/2)
Textiles (321)	28.3	22.3	...	...	37.4	25.8	45.0	41.9	Textile (321)
Wearing apparel (322)	0.7	1.5	...	...	1.6	1.2	2.2	3.1	Habillement (322)
Leather and fur products (323)	0.7	0.7	...	...	2.0	2.8	2.4	2.9	Cuir et fourrure (323)
Footwear (324)	1.1	2.2	...	...	1.9	2.7	2.8	3.2	Chaussures (324)
Wood and cork products (331)	1.6	1.0	...	...	3.4	2.6	6.7	6.5	Articles en bois et liège (331)
Furnit., fixtures excl. metal. (332)	0.6	0.6	...	...	0.8	0.9	1.2	1.3	Meubles et acces. non métal. (332)
Paper (341)	3.8	4.0	...	...	1.8	3.4	1.4	1.3	Papier (341)
Printing and publishing (342)	2.7	2.5	...	...	2.7	3.1	3.0	3.0	Imprimerie et édition (342)
Industrial chemicals (351)	1.7	2.9	...	...	0.3	0.3	0.2	0.2	Chimie industrielle (351)
Other chemicals (352)	5.0	8.9	...	...	2.9	3.3	1.5	2.1	Autres produits chimiques (352)
Rubber products (355)	1.5	1.2	...	...	2.2	3.7	1.0	1.8	Caoutchouc (355)
Plastic products (356)	1.3	1.1	...	...	1.0	0.8	1.5	1.5	Ouvrages en plastique (356)
Pottery, china, earthenware (361)	0.4	0.3	...	...	-	-	-	-	Grès, porcelaines et faïences (361)
Glass (362)	1.1	0.8	...	...	0.7	0.2	0.8	0.6	Verre (362)
Other non-metal. min. prods. (369)	3.7	2.5	...	...	4.9	1.9	7.2	4.2	Autres minéraux non métal. (369)
Iron and steel (371)	6.4	5.9	...	...	5.6	2.6	1.3	0.8	Sidérurgie (371)
Non-ferrous metals (372)	2.2	2.0	...	...	-	-	-	-	Métaux non ferreux (372)
Metal products (381)	4.7	4.4	...	...	1.9	2.5	2.4	2.0	Ouvrages en métaux (381)
Non-electrical machinery (382)	1.9	4.1	...	...	-	-	-	-	Machines non élect. (382)
Electrical machinery (383)	2.6	8.0	...	...	0.1	0.1	0.1	0.1	Machines électriques (383)
Transport equipment (384)	4.0	5.2	...	...	-	-	-	-	Matériel de transport (384)
Prof., scient. equipment (385)	-	-	...	...	-	-	-	-	Instruments prof. et scient. (385)
Other manufactures (390)	0.3	0.1	...	...	-	-	-	-	Autres articles manufacturés (390)
Relative to	Index of similarity				Indice de similitude				Par rapport à
Centrally planned economies	64	69	...	...	50	42	44	43	Pays à économie planifiée
Developed market economies	64	71	...	...	48	43	44	43	Pays dev. à économie de marché
Developing countries									Pays en développement
Low income	84	81	...	...	72	70	69	73	Revenus faibles
Middle income	77	71	...	...	72	94	64	65	Revenus moyens
High income	73	77	...	...	57	50	56	54	Revenus élevés

TABLE 3

## INDICATORS OF STRUCTURAL CHANGE IN THE MANUFACTURING SECTOR, SELECTED YEARS

TABLEAU 3

## INDICATEURS DE CHANGEMENT STRUCTUREL DANS LE SECTEUR MANUFACTURIER

Branch (ISIC Code)	Honduras Honduras				India Inde				Branche (Indicatif CITI)
	Value added Valeur ajoutée		Employment Emploi		Value added Valeur ajoutée		Employment Emploi		
	Percentage - Pourcentage		Percentage - Pourcentage		Percentage - Pourcentage		Percentage - Pourcentage		
	1973	1980	1973	...	1973	1979	1973	1979	
Food products (311/2)	37.0	37.8	26.1	...	8.3	7.6	14.2	18.0	Alimentation (311/2)
Textiles (321)	4.1	2.7	7.0	...	25.2	23.5	29.5	27.1	Textile (321)
Wearing apparel (322)	8.0	9.7	8.7	...	0.2	0.8	0.4	0.9	Habillement (322)
Leather and fur products (323)	2.0	1.8	1.8	...	0.3	0.5	0.5	0.7	Cuir et fourrure (323)
Footwear (324)	3.4	2.5	1.4	...	0.3	0.3	0.4	0.4	Chaussures (324)
Wood and cork products (331)	16.4	8.8	22.1	...	0.6	0.6	1.3	1.2	Articles en bois et liège (331)
Furnit., fixtures excl. metal. (332)	2.9	2.5	3.3	...	0.1	0.1	0.3	0.1	Meubles et acces. non métal. (332)
Paper (341)	2.3	3.7	3.0	...	2.8	2.4	1.9	1.9	Papier (341)
Printing and publishing (342)	3.1	3.0	4.5	...	2.4	2.1	3.2	2.5	Imprimerie et édition (342)
Industrial chemicals (351)	0.3	0.5	0.4	...	7.8	7.5	2.6	2.8	Chimie industrielle (351)
Other chemicals (352)	4.6	7.9	4.2	...	7.5	8.7	3.9	4.5	Autres produits chimiques (352)
Rubber products (355)	0.9	1.2	1.6	...	1.7	1.9	1.3	1.5	Caoutchouc (355)
Plastic products (356)	2.1	1.9	2.3	...	0.7	0.4	0.6	0.4	Ouvrages en plastique (356)
Pottery, china, earthenware (361)	0.2	0.2	0.6	...	0.3	0.3	0.6	0.5	Grès, porcelaines et faïences (361)
Glass (362)	-	-	-	...	0.6	0.7	1.1	0.9	Verre (362)
Other non-metal. min. prods. (369)	6.1	6.7	4.7	...	2.9	3.0	4.1	4.4	Autres minéraux non métal. (369)
Iron and steel (371)	-	-	-	...	11.3	10.7	8.5	8.5	Sidérurgie (371)
Non-ferrous metals (372)	-	-	-	...	1.5	1.5	0.9	1.2	Métaux non ferreux (372)
Metal products (381)	4.9	6.2	5.7	...	3.4	3.0	3.6	3.1	Ouvrages en métaux (381)
Non-electrical machinery (382)	0.2	0.2	0.3	...	5.4	8.6	6.6	6.6	Machines non élect. (382)
Electrical machinery (383)	0.5	0.8	1.1	...	7.8	7.5	5.1	4.8	Machines électriques (383)
Transport equipment (384)	0.1	1.0	0.1	...	7.9	7.7	8.0	6.6	Matériel de transport (384)
Prof., scient. equipment (385)	0.1	0.2	0.1	...	0.6	0.6	0.7	0.7	Instruments prof. et scient. (385)
Other manufactures (390)	0.7	0.8	0.9	...	0.6	0.5	0.7	0.5	Autres articles manufacturés (390)
Relative to	Index of similarity				Indice de similitude				Par rapport à
Centrally planned economies	44	42	48	...	70	71	67	65	Pays à économie planifiée
Developed market economies	50	53	58	...	70	69	69	65	Pays dev. à économie de marché
Developing countries									Pays en développement
Low income -->	63	66	72	...	58	67	72	80	Revenus faibles <--
Middle income	71	73	75	...	80	58	67	69	Revenus moyens
High income	57	59	63	...	71	68	75	71	Revenus élevés



TABLE 3

## INDICATORS OF STRUCTURAL CHANGE IN THE MANUFACTURING SECTOR, SELECTED YEARS

TABLEAU 3

## INDICATEURS DE CHANGEMENT STRUCTUREL DANS LE SECTEUR MANUFACTURIER

Branch (ISIC Code)	Kenya				Madagascar				Branche (Indicatif CITI)
	Value added		Employment		Value added		Employment		
	Valeur ajoutée		Emploi		Valeur ajoutée		Emploi		
	Percentage		Pourcentage		Percentage		Pourcentage		
	1973	1980	1973	1980	1973	1979	...	...	
Food products (311/2)	26.8	37.9	25.6	25.9	22.3	20.4	...	...	Alimentation (311/2)
Textiles (321)	9.2	7.9	12.8	14.0	32.3	33.5	...	...	Textile (321)
Wearing apparel (322)	1.2	1.4	2.4	2.8	8.0	7.0	...	...	Habillement (322)
Leather and fur products (323)	0.5	1.0	0.8	1.2	0.6	0.7	...	...	Cuir et fourrure (323)
Footwear (324)	1.1	1.7	1.3	1.7	3.2	3.3	...	...	Chaussures (324)
Wood and cork products (331)	2.8	2.8	7.0	6.6	2.2	1.8	...	...	Articles en bois et liège (331)
Furnit., fixtures excl. metal. (332)	0.9	1.2	1.6	1.5	0.5	0.4	...	...	Meubles et acces. non métal. (332)
Paper (341)	3.5	4.7	2.2	2.4	4.3	5.5	...	...	Papier (341)
Printing and publishing (342)	3.9	2.5	2.6	2.3	3.6	2.5	...	...	Imprimerie et édition (342)
Industrial chemicals (351)	2.6	3.0	1.7	2.0	1.0	1.3	...	...	Chimie industrielle (351)
Other chemicals (352)	8.3	4.5	2.6	3.6	8.1	10.3	...	...	Autres produits chimiques (352)
Rubber products (355)	4.0	5.0	1.1	1.3	0.6	0.8	...	...	Caoutchouc (355)
Plastic products (356)	1.5	1.1	1.1	1.4	0.6	1.3	...	...	Ouvrages en plastique (356)
Pottery, china, earthenware (361)	0.2	0.1	0.1	0.1	-	-	...	...	Grès, porcelaines et faïences (361)
Glass (362)	1.1	0.4	0.7	0.7	0.2	0.2	...	...	Verre (362)
Other non-metal. min. prods. (369)	7.1	3.9	2.9	3.8	1.8	1.4	...	...	Autres minéraux non métal. (369)
Iron and steel (371)	2.4	1.7	1.0	1.4	-	-	...	...	Sidérurgie (371)
Non-ferrous metals (372)	-	-	-	-	-	-	...	...	Métaux non ferreux (372)
Metal products (381)	7.3	7.2	5.2	7.4	6.2	5.0	...	...	Ouvrages en métaux (381)
Non-electrical machinery (382)	0.5	0.7	0.7	0.7	-	-	...	...	Machines non élect. (382)
Electrical machinery (383)	5.8	5.2	4.2	4.5	2.2	1.5	...	...	Machines électriques (383)
Transport equipment (384)	8.9	5.7	21.4	14.1	1.4	1.0	...	...	Matériel de transport (384)
Prof., scient. equipment (385)	-	-	-	-	-	-	...	...	Instruments prof. et scient. (385)
Other manufactures (390)	0.5	0.4	0.9	0.5	1.0	2.1	...	...	Autres articles manufacturés (390)
Relative to	Index of similarity				Indice de similitude				Par rapport à
Centrally planned economies	65	59	60	63	50	47	...	...	Pays à économie planifiée
Developed market economies	73	66	64	67	53	50	...	...	Pays dev. à économie de marché
Developing countries									Pays en développement
Low income	78	76	77	76	76	73	...	...	Revenus faibles
Middle income	82	80	78	83	69	62	...	...	Revenus moyens
High income	80	71	70	73	65	59	...	...	Revenus élevés

TABLE 3

## INDICATORS OF STRUCTURAL CHANGE IN THE MANUFACTURING SECTOR, SELECTED YEARS

TABLEAU 3

## INDICATEURS DE CHANGEMENT STRUCTUREL DANS LE SECTEUR MANUFACTURIER

Branch (ISIC Code)	Pakistan				Philippines				Branche (Indicatif CITI)
	Value added		Employment		Value added		Employment		
	Valeur ajoutée		Emploi		Valeur ajoutée		Emploi		
	Percentage		Pourcentage		Percentage		Pourcentage		
	1973	1981	...	...	1973	1979	1973	1979	
Food products (311/2)	23.8	39.3	...	...	32.9	23.7	23.1	20.5	Alimentation (311/2)
Textiles (321)	33.1	16.1	...	...	10.3	11.5	17.6	15.3	Textile (321)
Wearing apparel (322)	0.2	0.2	...	...	1.4	5.2	6.1	12.9	Habillement (322)
Leather and fur products (323)	2.3	0.9	...	...	0.2	0.3	0.4	0.5	Cuir et fourrure (323)
Footwear (324)	0.1	-	...	...	0.2	0.4	1.3	1.2	Chaussures (324)
Wood and cork products (331)	0.3	0.2	...	...	5.7	5.5	9.8	8.0	Articles en bois et liège (331)
Furnit., fixtures excl. metal (332)	0.2	0.2	...	...	0.6	1.4	2.1	3.8	Meubles et acces. non métal. (332)
Paper (341)	3.2	3.0	...	...	3.5	5.9	2.5	2.3	Papier (341)
Printing and publishing (342)	1.4	1.3	...	...	2.4	2.4	3.4	2.6	Imprimerie et édition (342)
Industrial chemicals (351)	8.2	8.9	...	...	5.8	7.0	1.6	1.4	Chimie industrielle (351)
Other chemicals (352)	6.3	10.2	...	...	8.7	5.9	4.3	2.8	Autres produits chimiques (352)
Rubber products (355)	1.3	1.4	...	...	2.3	2.5	2.6	2.0	Caoutchouc (355)
Plastic products (356)	0.2	0.2	...	...	1.2	1.7	2.2	1.7	Ouvrages en plastique (356)
Pottery, china, earthenware (361)	0.2	0.1	...	...	0.2	0.7	0.3	0.5	Grès, porcelaines et faïences (361)
Glass (362)	0.4	0.3	...	...	2.0	1.6	1.5	1.1	Verre (362)
Other non-metal. min. prods. (369)	4.4	4.0	...	...	3.4	4.3	3.8	3.4	Autres minéraux non métal. (369)
Iron and steel (371)	3.4	2.7	...	...	5.2	1.7	2.7	1.7	Sidérurgie (371)
Non-ferrous metals (372)	0.1	0.1	...	...	1.0	1.0	0.6	0.6	Métaux non ferreux (372)
Metal products (381)	2.3	1.8	...	...	3.9	2.8	4.4	4.0	Ouvrages en métaux (381)
Non-electrical machinery (382)	2.6	3.1	...	...	1.7	2.3	2.3	2.9	Machines non élect. (382)
Electrical machinery (383)	3.1	2.3	...	...	3.4	5.0	3.6	4.6	Machines électriques (383)
Transport equipment (384)	1.9	2.6	...	...	3.3	5.8	2.9	3.7	Matériel de transport (384)
Prof., scient. equipment (385)	0.5	0.5	...	...	0.1	0.5	0.2	0.6	Instruments prof. et scient. (385)
Other manufactures (390)	0.5	0.5	...	...	0.4	0.9	0.9	1.8	Autres articles manufacturés (390)
Relative to	Index of similarity				Indice de similitude				Par rapport à
Centrally planned economies	55	52	...	...	65	67	62	63	Pays à économie planifiée
Developed market economies	54	51	...	...	66	71	68	67	Pays dev. à économie de marché
Developing countries									Pays en développement
Low income	77	75	...	...	80	86	91	84	Revenus faibles
Middle income	72	72	...	...	85	84	90	84	Revenus moyens
High income	65	59	...	...	74	77	79	78	Revenus élevés

TABLE 3

## INDICATORS OF STRUCTURAL CHANGE IN THE MANUFACTURING SECTOR, SELECTED YEARS

TABLEAU 3

## INDICATEURS DE CHANGEMENT STRUCTUREL DANS LE SECTEUR MANUFACTURIER

Branch (ISIC Code)	Sri Lanka Sri Lanka				Thailand Thaïlande				Branche (indicatif CITI)
	Value added Valeur ajoutée		Employment Emploi		Value added Valeur ajoutée		Employment Emploi		
	Percentage - Pourcentage		Percentage - Pourcentage		Percentage - Pourcentage		Percentage - Pourcentage		
	1973	1979	1973	1979	1973	1980	...	...	
Food products (311/2)	12.8	12.1	11.9	15.0	32.6	20.0	...	...	Alimentation (311/2)
Textiles (321)	19.6	21.8	20.1	31.4	13.2	18.3	...	...	Textile (321)
Wearing apparel (322)	4.5	9.1	7.3	10.2	7.0	4.6	...	...	Habillement (322)
Leather and fur products (323)	1.2	1.1	1.6	0.8	0.6	1.9	...	...	Cuir et fourrure (323)
Footwear (324)	2.0	1.8	1.8	1.2	2.9	9.6	...	...	Chaussures (324)
Wood and cork products (331)	2.8	2.7	3.0	3.8	5.1	3.4	...	...	Articles en bois et liège (331)
Furnit., fixtures excl. metal (332)	0.4	0.5	0.2	1.4	1.6	0.9	...	...	Meubles et acces. non métal. (332)
Paper (341)	4.9	4.8	5.6	5.4	0.6	0.4	...	...	Papier (341)
Printing and publishing (342)	0.9	0.8	1.8	1.5	4.4	3.7	...	...	Imprimerie et édition (342)
Industrial chemicals (351)	1.2	1.3	0.6	0.6	0.1	0.1	...	...	Chimie industrielle (351)
Other chemicals (352)	9.7	8.4	6.8	3.0	4.4	3.5	...	...	Autres produits chimiques (352)
Rubber products (355)	6.2	3.7	4.9	3.1	1.7	1.3	...	...	Caoutchouc (355)
Plastic products (356)	2.2	1.9	1.9	1.0	1.4	2.1	...	...	Ouvrages en plastique (356)
Pottery, china, earthenware (361)	1.2	2.1	2.1	2.6	0.6	0.4	...	...	Grès, porcelaines et faïences (361)
Glass (362)	1.1	1.1	1.2	0.6	1.0	1.2	...	...	Verre (362)
Other non-metal. min. prods. (369)	8.6	9.2	7.5	8.3	4.4	3.7	...	...	Autres minéraux non métal. (369)
Iron and steel (371)	1.1	0.6	1.4	1.2	1.5	1.5	...	...	Sidérurgie (371)
Non-ferrous metals (372)	0.4	0.7	0.4	1.0	1.5	1.3	...	...	Métaux non ferreux (372)
Metal products (381)	5.3	3.0	5.8	2.7	2.0	2.0	...	...	Ouvrages en métaux (381)
Non-electrical machinery (382)	4.8	1.6	6.9	1.0	0.8	0.7	...	...	Machines non élect. (382)
Electrical machinery (383)	6.0	5.4	3.0	1.9	0.9	1.1	...	...	Machines électriques (383)
Transport equipment (384)	1.7	5.2	2.8	1.1	8.6	15.6	...	...	Matériel de transport (384)
Prof., scient. equipment (385)	0.4	0.1	0.6	0.3	0.6	0.5	...	...	Instruments prof. et scient. (385)
Other manufactures (390)	1.3	1.0	0.9	0.8	2.5	2.4	...	...	Autres articles manufacturés (390)
Relative to	Index of similarity				Indice de similitude				Par rapport à
Centrally planned economies	65	60	65	52	62	59	...	...	Pays à économie planifiée
Developed market economies	67	63	68	55	64	61	...	...	Pays dev. à économie de marché
Developing countries									Pays en développement
Low income	77	76	79	79	76	75	...	...	Revenus faibles
Middle income	71	67	76	67	82	67	...	...	Revenus moyens
High income	75	69	77	66	74	66	...	...	Revenus élevés

TABLE 3

## INDICATORS OF STRUCTURAL CHANGE IN THE MANUFACTURING SECTOR, SELECTED YEARS

TABLEAU 3

## INDICATEURS DE CHANGEMENT STRUCTUREL DANS LE SECTEUR MANUFACTURIER

Branch (ISIC Code)	United Republic of Tanzania République-Unie de Tanzanie				Zaire Zaire				Branche (Indicatif CITI)
	Value added Valeur ajoutée		Employment Emploi		Value added Valeur ajoutée		Employment Emploi		
	Percentage		Pourcentage		Percentage		Pourcentage		
	1973	1979	...	...	1973	1979	...	...	
Food products (311/2)	28.0	24.8	...	...	16.9	23.9	...	...	Alimentation (311/2)
Textiles (321)	21.7	19.7	...	...	10.6	13.3	...	...	Textile (321)
Wearing apparel (322)	2.5	2.3	...	...	6.0	5.2	...	...	Habillement (322)
Leather and fur products (323)	1.4	3.5	...	...	0.6	0.5	...	...	Cuir et fourrure (323)
Footwear (324)	1.3	3.2	...	...	11.7	7.5	...	...	Chaussures (324)
Wood and cork products (331)	3.6	2.0	...	...	4.6	1.0	...	...	Articles en bois et liège (331)
Furnit., fixtures excl. metal. (332)	2.0	1.1	...	...	0.8	1.2	...	...	Meubles et acces. non métal. (332)
Paper (341)	0.9	1.6	...	...	0.4	1.5	...	...	Papier (341)
Printing and publishing (342)	4.5	6.1	...	...	1.4	1.3	...	...	Imprimerie et édition (342)
Industrial chemicals (351)	5.0	4.9	...	...	10.6	11.2	...	...	Chimie industrielle (351)
Other chemicals (352)	4.1	2.9	...	...	0.7	0.7	...	...	Autres produits chimiques (352)
Rubber products (355)	2.1	4.6	...	...	0.4	0.4	...	...	Caoutchouc (355)
Plastic products (356)	1.9	2.4	...	...	-	-	...	...	Ouvrages en plastique (356)
Pottery, china, earthenware (361)	-	-	...	...	0.3	0.3	...	...	Grès, porcelaines et faïences (361)
Glass (362)	0.1	0.1	...	...	0.8	0.7	...	...	Verre (362)
Other non-metal. min. prods. (369)	5.0	3.8	...	...	3.5	2.4	...	...	Autres minéraux non métal. (369)
Iron and steel (371)	1.7	2.1	...	...	4.3	6.2	...	...	Sidérurgie (371)
Non-ferrous metals (372)	1.9	1.8	...	...	2.5	2.0	...	...	Métaux non ferreux (372)
Metal products (381)	2.9	2.8	...	...	3.6	2.9	...	...	Ouvrages en métaux (381)
Non-electrical machinery (382)	0.7	1.0	...	...	5.3	6.4	...	...	Machines non élect. (382)
Electrical machinery (383)	2.4	3.1	...	...	2.8	3.4	...	...	Machines électriques (383)
Transport equipment (384)	5.1	4.6	...	...	2.2	4.5	...	...	Matériel de transport (384)
Prof., scient. equipment (385)	-	-	...	...	-	-	...	...	Instruments prof. et scient. (385)
Other manufactures (390)	1.3	1.6	...	...	9.4	3.5	...	...	Autres articles manufacturés (390)
Relative to	Index of similarity				Indice de similitude				Par rapport à
Centrally planned economies	63	61	...	...	69	69	...	...	Pays à économie planifiée
Developed market economies	66	63	...	...	63	63	...	...	Pays dev. à économie de marché
Developing countries									Pays en développement
Low income	85	85	...	...	68	78	...	...	Revenus faibles
Middle income	85	78	...	...	66	70	...	...	Revenus moyens
High income	73	67	...	...	70	68	...	...	Revenus élevés

TABLE 3

## INDICATORS OF STRUCTURAL CHANGE IN THE MANUFACTURING SECTOR, SELECTED YEARS

TABLEAU 3

## INDICATEURS DE CHANGEMENT STRUCTUREL DANS LE SECTEUR MANUFACTURIER

Branch (ISIC Code)	Zambia Zambie				Zimbabwe Zimbabwe				Branche (Indicatif CITI)
	Value added Valeur ajoutée		Employment Emploi		Value added Valeur ajoutée		Employment Emploi		
	Percentage		Pourcentage		Percentage		Pourcentage		
	1973	1981	1973	...	1973	1980	1973	1980	
Food products (311/2)	10.5	11.1	27.1	...	12.3	14.5	14.6	16.2	Alimentation (311/2)
Textiles (321)	4.1	8.0	6.6	...	9.1	11.0	10.9	11.7	Textile (321)
Wearing apparel (322)	7.3	14.1	11.1	...	7.0	5.3	11.2	9.9	Habillement (322)
Leather and fur products (323)	1.4	1.4	1.1	...	0.2	0.2	0.2	0.4	Cuir et fourrure (323)
Footwear (324)	0.6	0.6	0.4	...	2.2	2.6	3.1	3.1	Chaussures (324)
Wood and cork products (331)	5.0	3.6	3.3	...	2.1	2.0	4.1	5.9	Articles en bois et liège (331)
Furnit., fixtures exci. metal.(332)	3.1	3.1	3.4	...	2.3	2.0	4.0	3.4	Meubles et acces. non métal. (332)
Paper (341)	2.9	2.6	1.6	...	2.9	2.3	1.3	1.7	Papier (341)
Printing and publishing (342)	3.8	3.8	4.0	...	5.0	4.4	3.2	3.5	Imprimerie et édition (342)
Industrial chemicals (351)	5.2	5.8	2.4	...	4.3	4.7	1.8	2.0	Chimie industrielle (351)
Other chemicals (352)	8.6	9.6	5.2	...	5.8	6.0	3.1	2.7	Autres produits chimiques (352)
Rubber products (355)	5.6	6.3	2.7	...	2.3	2.3	1.2	1.5	Caoutchouc (355)
Plastic products (356)	1.1	1.2	0.6	...	2.0	1.9	1.4	1.5	Ouvrages en plastique (356)
Pottery, china, earthenware (361)	0.2	0.2	0.4	...	0.1	0.1	0.1	0.1	Grès, porcelaines et faïences (361)
Glass (362)	0.2	0.2	0.4	...	0.1	-	0.1	-	Verre (362)
Other non-metal. min. prods. (369)	6.0	4.9	7.7	...	6.2	4.1	6.9	4.7	Autres minéraux non métal. (369)
Iron and steel (371)	2.4	2.6	2.0	...	11.0	13.9	7.5	9.0	Sidérurgie (371)
Non-ferrous metals (372)	0.6	0.4	0.2	...	1.1	1.4	0.9	1.1	Métaux non ferreux (372)
Metal products (381)	14.2	9.2	11.9	...	10.1	9.0	11.3	10.5	Ouvrages en métaux (381)
Non-electrical machinery (382)	5.0	3.3	2.3	...	4.3	3.8	3.3	3.1	Machines non élect. (382)
Electrical machinery (383)	6.2	4.1	2.4	...	3.4	3.3	3.5	3.6	Machines électriques (383)
Transport equipment (384)	5.3	3.5	2.8	...	4.6	2.9	3.9	2.9	Matériel de transport (384)
Prof., scient. equipment (385)	0.1	0.1	-	...	0.1	0.1	0.1	0.1	Instruments prof. et scient. (385)
Other manufactures (390)	0.8	0.5	0.5	...	1.5	1.4	1.5	1.6	Autres articles manufacturés (390)
Relative to	Index of similarity				Indice de similitude				Par rapport à
Centrally planned economies	65	63	56	...	73	68	68	66	Pays à économie planifiée
Developed market economies	76	72	65	...	79	76	74	72	Pays dev. à économie de marché
Developing countries	---				---				Pays en développement
Low income	68	71	75	...	76	79	78	79	Revenus faibles
Middle income	66	72	82	...	74	76	79	82	Revenus moyens
High income	75	75	69	...	81	82	81	82	Revenus élevés

TABLE 3

## INDICATORS OF STRUCTURAL CHANGE IN THE MANUFACTURING SECTOR, SELECTED YEARS

TABLEAU 3

## INDICATEURS DE CHANGEMENT STRUCTUREL DANS LE SECTEUR MANUFACTURIER

Branch (ISIC Code)	Algeria Algérie				Bolivia Bolivie				Branche (Indicatif CIII)
	Value added Valeur ajoutée		Employment Emploi		Value added Valeur ajoutée		Employment Emploi		
	Percentage - Pourcentage		Percentage - Pourcentage		Percentage - Pourcentage		Percentage - Pourcentage		
	...	...	1973	1980	1973	...	1973	1979	
Food products (311/2)	...	...	13.8	13.9	35.3	...	23.8	22.3	Alimentation (311/2)
Textiles (321)	...	...	8.5	8.3	18.8	...	25.9	15.7	Textile (321)
Wearing apparel (322)	...	...	11.5	11.2	3.4	...	5.4	3.4	Habillement (322)
Leather and fur products (323)	...	...	0.9	0.9	1.5	...	1.9	1.9	Cuir et fourrure (323)
Footwear (324)	...	...	3.0	2.9	10.3	...	8.0	5.2	Chaussures (324)
Wood and cork products (331)	...	...	3.3	3.2	3.2	...	5.7	10.1	Articles en bois et liège (331)
Furnit., fixtures excl. metal (332)	...	...	1.6	1.5	0.3	...	1.3	2.5	Meubles et acces. non métal. (332)
Paper (341)	...	...	2.6	3.7	0.1	...	0.3	0.2	Papier (341)
Printing and publishing (342)	...	...	1.0	0.5	5.6	...	5.5	5.0	Imprimerie et édition (342)
Industrial chemicals (351)	...	...	0.6	1.0	1.7	...	1.2	0.9	Chimie industrielle (351)
Other chemicals (352)	...	...	4.7	6.7	6.0	...	6.0	5.0	Autres produits chimiques (352)
Rubber products (355)	...	...	0.6	0.9	0.2	...	0.3	0.9	Caoutchouc (355)
Plastic products (356)	...	...	1.3	2.1	2.4	...	1.9	3.0	Ouvrages en plastique (356)
Pottery, china, earthenware (361)	...	...	0.3	0.2	0.1	...	0.2	0.1	Grès, porcelaines et faïences (361)
Glass (362)	...	...	1.0	0.8	1.4	...	1.8	1.7	Verre (362)
Other non-metal. min. prods. (369)	...	...	9.2	7.9	4.7	...	4.0	5.9	Autres minéraux non métal. (369)
Iron and steel (371)	...	...	8.6	11.6	0.1	...	0.2	0.5	Sidérurgie (371)
Non-ferrous metals (372)	...	...	0.2	0.1	0.1	...	0.3	5.0	Métaux non ferreux (372)
Metal products (381)	...	...	10.4	8.6	2.6	...	3.3	5.4	Ouvrages en métaux (381)
Non-electrical machinery (382)	...	...	1.8	1.5	0.9	...	1.0	1.3	Machines non élect. (382)
Electrical machinery (383)	...	...	4.1	3.4	0.7	...	1.0	0.8	Machines électriques (383)
Transport equipment (384)	...	...	6.6	5.4	-	...	0.2	1.1	Matériel de transport (384)
Prof., scient. equipment (385)	...	...	1.1	0.9	0.2	...	0.3	0.3	Instruments prof. et scient. (385)
Other manufactures (390)	...	...	3.2	2.8	0.2	...	0.4	1.9	Autres articles manufacturés (390)
Relative to	Index of similarity				Indice de similitude				Par rapport à
Centrally planned economies	...	...	68	65	48	...	50	54	Pays à économie planifiée
Developed market economies	...	...	72	70	50	...	54	57	Pays dev. à économie de marché
Developing countries									Pays en développement
Low income	...	...	73	71	74	...	76	74	Revenus faibles
Middle income	...	...	74	74	76	...	77	78	Revenus moyens
High income	...	...	79	79	61	...	65	68	Revenus élevés

TABLE 3

## INDICATORS OF STRUCTURAL CHANGE IN THE MANUFACTURING SECTOR, SELECTED YEARS

TABLEAU 3

## INDICATEURS DE CHANGEMENT STRUCTUREL DANS LE SECTEUR MANUFACTURIER

Branch (ISIC Code)	Colombia Colombie				Dominican Republic République dominicaine				Branche (Indicatif CII)
	Value added Valeur ajoutée		Employment Emploi		Value added Valeur ajoutée		Employment Emploi		
	Percentage		Pourcentage		Percentage		Pourcentage		
	1973	1980	1973	1980	1973	1979	1973	1979	
Food products (311/2)	15.9	18.4	14.3	15.7	63.1	67.4	84.6	74.8	Alimentation (311/2)
Textiles (321)	21.3	15.6	18.6	15.2	2.4	2.7	3.2	3.3	Textile (321)
Wearing apparel (322)	4.2	4.7	9.8	10.2	1.9	1.1	1.2	2.0	Habillement (322)
Leather and fur products (323)	1.1	1.1	1.5	1.7	0.7	1.2	0.4	1.0	Cuir et fourrure (323)
Footwear (324)	0.8	1.0	1.9	2.1	0.9	1.6	0.5	1.7	Chaussures (324)
Wood and cork products (331)	1.2	1.0	2.1	1.2	0.4	0.3	0.1	0.1	Articles en bois et liège (331)
Furnit., fixtures excl. metal. (332)	0.7	0.7	1.7	1.6	1.1	1.3	0.7	1.1	Meubles et acces. non métal. (332)
Paper (341)	3.9	4.4	2.4	2.4	2.4	3.3	0.9	1.7	Papier (341)
Printing and publishing (342)	3.5	3.6	3.9	4.2	2.4	2.1	0.9	1.0	Imprimerie et édition (342)
Industrial chemicals (351)	6.4	5.9	2.6	2.6	2.1	3.1	0.7	1.2	Chimie industrielle (351)
Other chemicals (352)	9.1	8.1	5.4	5.6	4.9	4.5	1.1	2.0	Autres produits chimiques (352)
Rubber products (355)	2.4	2.3	2.0	1.8	1.2	0.8	0.6	0.8	Caoutchouc (355)
Plastic products (356)	2.1	2.7	2.5	3.5	2.3	2.3	0.5	1.2	Ouvrages en plastique (356)
Pottery, china, earthenware (361)	0.6	0.9	1.2	1.2	-	-	-	0.1	Grès, porcelaines et faïences (361)
Glass (362)	1.5	1.5	1.5	1.6	1.2	0.5	0.3	0.4	Verre (362)
Other non-metal. min. prods. (369)	4.6	4.5	4.9	4.4	6.5	3.8	2.2	3.7	Autres minéraux non métal. (369)
Iron and steel (371)	3.4	4.2	3.2	3.0	2.6	1.2	0.7	0.8	Sidérurgie (371)
Non-ferrous metals (372)	0.8	0.7	0.6	0.5	-	-	-	0.1	Métaux non ferreux (372)
Metal products (381)	5.4	5.0	7.1	7.0	2.8	1.9	1.2	2.0	Ouvrages en métaux (381)
Non-electrical machinery (382)	3.2	2.3	3.7	3.2	0.4	0.4	0.1	0.3	Machines non élect. (382)
Electrical machinery (383)	3.3	4.7	3.0	4.0	0.4	0.4	0.2	0.5	Machines électriques (383)
Transport equipment (384)	3.0	5.0	3.6	5.1	-	-	-	-	Matériel de transport (384)
Prof., scient. equipment (385)	0.4	0.5	0.5	0.6	0.1	0.1	-	-	Instruments prof. et scient. (385)
Other manufactures (390)	1.2	1.4	2.1	1.6	0.2	0.1	-	0.1	Autres articles manufacturés (390)
Relative to	Index of similarity				Indice de similitude				Par rapport à
Centrally planned economies	69	69	69	69	41	37	25	34	Pays à économie planifiée
Developed market economies	72	74	74	73	44	43	25	34	Pays dev. à économie de marché
Developing countries									Pays en développement
Low income	86	85	80	82	56	55	36	45	Revenus faibles
Middle income	79	81	84	83	65	60	41	51	Revenus moyens
High income	82	82	87	87	51	47	29	40	Revenus élevés

TABLE 3

INDICATORS OF STRUCTURAL CHANGE IN THE MANUFACTURING SECTOR, SELECTED YEARS

TABLEAU 3

INDICATEURS DE CHANGEMENT STRUCTUREL DANS LE SECTEUR MANUFACTURIER

Branch (ISIC Code)	Ecuador Equateur				Malaysia, Peninsular Malaisie (Péninsule de)				Branche (Indicatif CITI)
	Value added Valeur ajoutée		Employment Emploi		Value added Valeur ajoutée		Employment Emploi		
	Percentage - Pourcentage		Percentage - Pourcentage		Percentage - Pourcentage		Percentage - Pourcentage		
	1973	1979	1973	1979	1973	1979	1973	1979	
Food products (311/2)	31.9	32.3	28.6	30.8	17.1	21.3	13.3	12.8	Alimentation (311/2)
Textiles (321)	17.5	10.5	22.7	15.3	5.1	6.3	6.7	9.3	Textile (321)
Wearing apparel (322)	0.8	1.9	1.9	3.8	1.4	1.4	4.0	4.0	Habillement (322)
Leather and fur products (323)	0.8	0.6	1.4	1.0	0.1	0.1	0.3	0.2	Cuir et fourrure (323)
Footwear (324)	0.1	0.3	0.3	0.7	0.3	0.2	0.6	0.5	Chaussures (324)
Wood and cork products (331)	2.8	3.0	5.3	3.7	14.8	10.8	15.5	12.5	Articles en bois et liège (331)
Furnit., fixtures excl. metal. (332)	1.4	1.7	2.3	2.9	0.7	0.7	1.5	1.7	Meubles et acces. non métal. (332)
Paper (341)	5.7	3.9	3.8	2.8	0.8	1.0	1.4	1.4	Papier (341)
Printing and publishing (342)	4.3	3.8	4.7	4.4	5.6	3.9	5.4	4.4	Imprimerie et édition (342)
Industrial chemicals (351)	1.3	1.7	0.8	0.9	3.0	2.9	1.1	1.1	Chimie industrielle (351)
Other chemicals (352)	7.4	6.8	5.6	5.1	5.5	3.8	2.6	2.3	Autres produits chimiques (352)
Rubber products (355)	2.5	1.9	1.4	1.2	10.8	10.7	9.2	7.5	Caoutchouc (355)
Plastic products (356)	4.0	4.0	3.2	4.9	2.1	2.1	3.3	3.2	Ouvrages en plastique (356)
Pottery, china, earthenware (361)	3.3	0.8	0.5	0.5	0.3	0.3	0.4	0.4	Grès, porcelaines et faïences (361)
Glass (362)	0.8	0.8	0.7	0.7	0.6	0.7	0.6	0.5	Verre (362)
Other non-metal. min. prods. (369)	5.3	6.0	4.6	4.4	5.1	4.5	4.1	3.8	Autres minéraux non métal. (369)
Iron and steel (371)	2.2	3.0	0.7	1.2	3.7	2.4	2.3	2.0	Sidérurgie (371)
Non-ferrous metals (372)	-	-	-	-	0.5	0.4	0.3	0.3	Métaux non ferreux (372)
Metal products (381)	5.1	6.7	5.1	7.1	5.3	4.2	6.4	4.6	Ouvrages en métaux (381)
Non-electrical machinery (382)	0.1	0.7	0.3	0.6	4.1	3.4	4.8	3.4	Machines non élect. (382)
Electrical machinery (383)	4.7	6.9	3.3	4.7	9.3	13.7	9.9	18.1	Machines électriques (383)
Transport equipment (384)	0.7	2.0	1.0	2.0	3.0	3.9	3.3	3.7	Matériel de transport (384)
Prof., scient. equipment (385)	0.2	0.2	0.3	0.3	0.2	0.8	0.7	1.0	Instruments prof. et scient. (385)
Other manufactures (390)	0.9	0.7	1.5	1.0	0.4	0.6	0.7	1.0	Autres articles manufacturés (390)
Relative to	Index of similarity				Indice de similitude				Par rapport à
Centrally planned economies	55	59	52	57	61	61	64	65	Pays à économie planifiée
Developed market economies	61	67	59	64	69	66	74	69	Pays dev. à économie de marché
Developing countries									Pays en développement
Low income	81	78	80	76	69	70	71	67	Revenus faibles
Middle income	83	85	82	83	68	74	68	70	Revenus moyens
High income	72	75	69	73	74	70	76	74	Revenus élevés



TABLE 3

## INDICATORS OF STRUCTURAL CHANGE IN THE MANUFACTURING SECTOR, SELECTED YEARS

TABLEAU 3

## INDICATEURS DE CHANGEMENT STRUCTUREL DANS LE SECTEUR MANUFACTURIER

Branch (ISIC Code)	Nicaragua				Panama				Branche (Indicatif CIT?)
	Value added		Employment		Value added		Employment		
	Valeur ajoutée		Emploi		Valeur ajoutée		Emploi		
	Percentage - Pourcentage		Percentage - Pourcentage		Percentage - Pourcentage		Percentage - Pourcentage		
	1973	1980	1973	1980	1973	1979	1973	1979	
Food products (311/2)	43.6	39.6	32.3	43.0	36.3	38.2	29.6	35.5	Alimentation (311/2)
Textiles (321)	8.8	7.2	9.8	11.2	0.8	1.2	1.0	1.6	Textile (321)
Wearing apparel (322)	3.0	3.1	5.6	4.7	8.3	8.5	15.0	15.1	Habillement (322)
Leather and fur products (323)	1.4	1.9	0.6	1.6	0.5	1.4	0.9	1.1	Cuir et fourrure (323)
Footwear (324)	4.2	3.1	3.2	2.7	2.0	2.3	3.4	4.1	Chaussures (324)
Wood and cork products (331)	4.1	2.1	5.0	3.8	2.8	2.2	4.4	3.6	Articles en bois et liège (331)
Furnit., fixtures excl. metal. (332)	1.0	0.8	0.8	1.0	3.6	2.3	5.2	4.0	Meubles et acces. non métal. (332)
Paper (341)	1.3	0.4	3.4	0.3	3.5	5.9	3.4	3.4	Papier (341)
Printing and publishing (342)	2.6	3.4	5.1	2.7	6.5	6.4	7.0	6.3	Imprimerie et édition (342)
Industrial chemicals (351)	5.9	8.4	5.5	5.3	0.9	1.0	0.4	0.6	Chimie industrielle (351)
Other chemicals (352)	5.3	11.0	6.1	5.9	6.4	7.4	3.6	4.4	Autres produits chimiques (352)
Rubber products (355)	0.5	0.8	1.8	0.5	0.2	0.5	0.2	0.4	Caoutchouc (355)
Plastic products (356)	2.2	3.4	1.0	3.1	2.1	3.2	1.7	2.6	Ouvrages en plastique (356)
Pottery, china, earthenware (361)	0.9	0.3	0.5	0.3	-	-	-	-	Grès, porcelaines et faïences (361)
Glass (362)	0.2	0.1	0.2	0.1	0.5	0.2	0.8	0.3	Verre (362)
Other non-metal. min. prods. (369)	5.8	5.3	5.9	4.2	12.3	8.9	10.6	7.4	Autres minéraux non métal. (369)
Iron and steel (371)	0.6	0.2	3.5	0.4	1.8	1.0	1.5	1.4	Sidérurgie (371)
Non-ferrous metals (372)	0.1	-	0.9	0.1	0.5	0.7	0.4	0.5	Métaux non ferreux (372)
Metal products (381)	6.6	6.7	6.2	6.2	7.5	5.6	7.7	4.7	Ouvrages en métaux (381)
Non-electrical machinery (382)	0.3	0.3	0.2	0.2	0.4	0.2	0.4	0.4	Machines non élect. (382)
Electrical machinery (383)	1.0	1.0	0.6	0.6	1.0	1.0	0.7	0.8	Machines électriques (383)
Transport equipment (384)	0.3	0.4	0.9	0.6	0.8	0.8	1.0	0.6	Matériel de transport (384)
Prof., scient. equipment (385)	0.4	0.6	0.5	0.9	0.4	0.3	0.2	0.2	Instruments prof. et scient. (385)
Other manufactures (390)	0.1	0.2	0.1	0.4	1.0	0.6	1.1	0.9	Autres articles manufacturés (390)
Relative to	Index of similarity				Indice de similitude				Par rapport à
Centrally planned economies	54	49	57	52	45	42	44	44	Pays à économie planifiée
Developed market economies	57	54	64	53	56	55	55	54	Pays dev. à économie de marché
Developing countries									Pays en développement
Low income	70	68	76	65	64	65	65	62	Revenus faibles
Middle income	78	74	83	75	72	71	72	72	Revenus moyens
High income	64	62	68	64	61	60	60	60	Revenus élevés

TABLE 3

## INDICATORS OF STRUCTURAL CHANGE IN THE MANUFACTURING SECTOR, SELECTED YEARS

TABLEAU 3

## INDICATEURS DE CHANGEMENT STRUCTUREL DANS LE SECTEUR MANUFACTURIER

Branch (ISIC Code)	Papua New Guinea Papouasie-Nouvelle-Guinée				Paraguay Paraguay				Branche (Indicatif CITI)
	Value added Valeur ajoutée		Employment Emploi		Value added Valeur ajoutée		Employment Emploi		
	Percentage Pourcentage		Percentage Pourcentage		Percentage Pourcentage		Percentage Pourcentage		
	...	1979	...	1979	1973	1981	...	...	
Food products (311/2)	...	34.0	...	25.8	51.1	36.8	...	...	Alimentation (311/2)
Textiles (321)	...	0.3	...	0.5	9.1	9.8	...	...	Textile (321)
Wearing apparel (322)	...	0.6	...	1.4	0.7	0.5	...	...	Habillement (322)
Leather and fur products (323)	...	-	...	-	8.3	4.3	...	...	Cuir et fourrure (323)
Footwear (324)	...	-	...	-	3.1	4.1	...	...	Chaussures (324)
Wood and cork products (331)	...	17.3	...	23.2	8.3	19.1	...	...	Articles en bois et liège (331)
Furnit., fixtures excl. metal (332)	...	3.3	...	6.8	1.2	1.5	...	...	Meubles et acces. non métal. (332)
Paper (341)	...	1.4	...	1.0	0.1	0.4	...	...	Papier (341)
Printing and publishing (342)	...	4.0	...	5.3	2.3	5.4	...	...	Imprimerie et édition (342)
Industrial chemicals (351)	...	1.4	...	0.5	1.4	1.0	...	...	Chimie industrielle (351)
Other chemicals (352)	...	3.1	...	1.0	4.3	1.7	...	...	Autres produits chimiques (352)
Rubber products (355)	...	0.1	...	0.1	-	-	...	...	Caoutchouc (355)
Plastic products (356)	...	0.4	...	0.3	0.5	2.0	...	...	Ouvrages en plastique (356)
Pottery, china, earthenware (361)	...	-	...	-	-	-	...	...	Grès, porcelaines et faïences (361)
Glass (362)	...	-	...	-	-	0.3	...	...	Verre (362)
Other non-metal. min. prods. (369)	...	5.8	...	3.9	3.6	5.9	...	...	Autres minéraux non métal. (369)
Iron and steel (371)	...	-	...	-	0.1	-	...	...	Sidérurgie (371)
Non-ferrous metals (372)	...	-	...	-	0.1	0.4	...	...	Métaux non ferreux (372)
Metal products (381)	...	10.9	...	11.3	3.8	2.4	...	...	Ouvrages en métaux (381)
Non-electrical machinery (382)	...	8.2	...	9.5	0.3	0.2	...	...	Machines non élect. (382)
Electrical machinery (383)	...	0.2	...	0.4	-	0.1	...	...	Machines électriques (383)
Transport equipment (384)	...	6.6	...	7.0	0.9	1.3	...	...	Matériel de transport (384)
Prof., scient. equipment (385)	...	1.8	...	1.6	0.3	0.2	...	...	Instruments prof. et scient. (385)
Other manufactures (390)	...	0.4	...	0.4	0.5	0.7	...	...	Autres articles manufacturés (390)
Relative to	Index of similarity				Indice de similitude				Par rapport à
Centrally planned economies	...	48	...	49	44	40	...	...	Pays à économie planifiée
Developed market economies	...	57	...	57	43	44	...	...	Pays dev. à économie de marché
Developing countries									Pays en développement
Low income	...	54	...	52	59	59	...	...	Revenus faibles
Middle income	...	64	...	59	66	67	...	...	Revenus moyens
High income	...	56	...	52	51	48	...	...	Revenus élevés

TABLE 3

## INDICATORS OF STRUCTURAL CHANGE IN THE MANUFACTURING SECTOR, SELECTED YEARS

TABLEAU 3

## INDICATEURS DE CHANGEMENT STRUCTUREL DANS LE SECTEUR MANUFACTURIER

Branch (ISIC Code)	Peru Pérou				Republic of Korea République de Corée				Branche (Indicatif CII)
	Value added Valeur ajoutée		Employment Emploi		Value added Valeur ajoutée		Employment Emploi		
	Percentage		Pourcentage		Percentage		Pourcentage		
	1973	1980	1973	...	1973	1980	1973	1980	
Food products (311/2)	17.6	15.9	21.9	...	7.7	9.1	8.5	6.5	Alimentation (311/2)
Textiles (321)	11.9	11.9	15.6	...	21.5	15.7	25.8	21.5	Textile (321)
Wearing apparel (322)	2.4	1.1	4.9	...	4.4	5.4	8.4	10.4	Habillement (322)
Leather and fur products (323)	0.8	0.8	1.2	...	0.9	0.8	0.8	1.1	Cuir et fourrure (323)
Footwear (324)	1.6	0.9	2.9	...	0.4	0.7	0.7	1.2	Chaussures (324)
Wood and cork products (331)	1.4	1.8	2.2	...	5.5	1.4	3.9	2.3	Articles en bois et liège (331)
Furnit., fixtures excl. metal. (332)	1.2	0.9	2.3	...	0.3	0.6	0.7	1.0	Meubles et acces. non métal. (332)
Paper (341)	2.4	2.9	2.6	...	3.5	2.5	2.4	2.4	Papier (341)
Printing and publishing (342)	3.2	1.9	3.8	...	2.0	2.6	2.8	1.8	Imprimerie et édition (342)
Industrial chemicals (351)	3.7	4.1	1.6	...	5.7	5.9	2.5	1.9	Chimie industrielle (351)
Other chemicals (352)	6.6	6.3	6.1	...	4.8	6.0	3.0	2.1	Autres produits chimiques (352)
Rubber products (355)	1.7	1.3	1.4	...	2.7	3.9	4.4	6.0	Caoutchouc (355)
Plastic products (356)	2.2	2.0	2.9	...	1.8	2.1	1.5	2.4	Ouvrages en plastique (356)
Pottery, china, earthenware (361)	0.5	0.2	0.8	...	0.3	0.5	0.5	0.9	Grès, porcelaines et faïences (361)
Glass (362)	1.0	1.1	1.9	...	0.8	1.2	0.9	1.0	Verre (362)
Other non-metal. min. prods. (369)	3.2	2.5	3.5	...	5.3	5.0	3.1	2.9	Autres minéraux non métal. (369)
Iron and steel (371)	2.6	4.2	2.7	...	8.4	7.5	2.8	3.5	Sidérurgie (371)
Non-ferrous metals (372)	7.2	14.4	3.8	...	1.0	1.6	0.7	1.0	Métaux non ferreux (372)
Metal products (381)	4.1	3.7	6.0	...	2.8	3.8	4.0	4.4	Ouvrages en métaux (381)
Non-electrical machinery (382)	3.0	3.2	2.4	...	2.9	4.0	3.2	3.9	Machines non élect. (382)
Electrical machinery (383)	4.0	3.7	3.8	...	8.3	9.4	8.8	10.9	Machines électriques (383)
Transport equipment (384)	4.7	6.3	3.9	...	5.5	6.8	4.0	5.5	Matériel de transport (384)
Prof., scient. equipment (385)	0.3	0.3	0.3	...	0.8	1.3	0.9	1.7	Instruments prof. et scient. (385)
Other manufactures (390)	12.6	8.5	1.4	...	2.8	2.2	5.5	3.8	Autres articles manufacturés (390)
Relative to	Index of similarity				Indice de similitude				Par rapport à
Centrally planned economies	71	68	68	...	73	78	71	72	Pays à économie planifiée
Developed market economies	69	68	71	...	74	77	74	71	Pays dev. à économie de marché
Developing countries									Pays en développement
Low income	78	75	86	...	78	78	75	75	Revenus faibles
Middle income	78	72	89	...	69	71	72	67	Revenus moyens
High income	81	76	83	...	76	82	79	78	Revenus élevés

TABLE 3

## INDICATORS OF STRUCTURAL CHANGE IN THE MANUFACTURING SECTOR, SELECTED YEARS

TABLEAU 3

## INDICATEURS DE CHANGEMENT STRUCTUREL DANS LE SECTEUR MANUFACTURIER

Branch (ISIC Code)	Tunisia Tunisie				Turkey Turquie				Branche (Indicatif CITI)
	Value added Valeur ajoutée		Employment Emploi		Value added Valeur ajoutée		Employment Emploi		
	Percentage		Pourcentage		Percentage		Pourcentage		
	1973	1979	1973	1979	1973	1981	1973	1981	
Food products (311/2)	15.3	11.1	18.4	12.7	14.6	15.9	16.1	16.1	Alimentation (311/2)
Textiles (321)	13.6	6.8	12.5	8.9	20.0	17.3	24.5	22.7	Textile (321)
Wearing apparel (322)	2.8	10.3	12.7	19.8	0.6	1.3	1.1	1.8	Habillement (322)
Leather and fur products (323)	1.5	0.9	1.3	1.2	0.3	0.5	0.5	0.7	Cuir et fourrure (323)
Footwear (324)	2.6	2.5	2.9	3.1	0.2	0.4	0.5	0.8	Chaussures (324)
Wood and cork products (331)	2.9	1.2	4.1	2.6	1.4	1.1	2.2	1.8	Articles en bois et liège (331)
Furnit., fixtures excl. metal (332)	1.2	1.6	2.0	2.4	0.1	0.4	0.3	0.6	Meubles et acces. non métal. (332)
Paper (341)	3.4	2.5	2.8	2.1	3.0	2.0	2.5	2.5	Papier (341)
Printing and publishing (342)	3.3	2.4	3.3	2.8	2.0	1.8	1.8	1.5	Imprimerie et édition (342)
Industrial chemicals (351)	7.6	5.5	4.0	3.0	3.6	6.7	2.4	3.1	Chimie industrielle (351)
Other chemicals (352)	12.1	8.4	6.3	4.6	4.8	5.3	3.7	2.7	Autres produits chimiques (352)
Rubber products (355)	1.4	1.3	0.4	0.5	1.9	2.4	2.0	1.3	Caoutchouc (355)
Plastic products (356)	1.6	1.4	0.8	1.3	1.9	1.5	1.8	1.8	Ouvrages en plastique (356)
Pottery, china, earthenware (361)	1.6	1.5	1.0	1.1	0.9	1.0	1.0	1.2	Grès, porcelaines et faïences (361)
Glass (362)	0.9	0.8	0.9	0.8	1.7	1.2	1.4	1.7	Verre (362)
Other non-metal. min. prod. (369)	11.4	18.2	11.2	13.8	4.5	7.3	5.1	5.6	Autres minéraux non métal. (369)
Iron and steel (371)	3.9	5.6	2.8	3.0	9.9	8.1	5.4	7.3	Sidérurgie (371)
Non-ferrous metals (372)	1.6	0.9	1.4	0.8	4.1	2.7	2.6	2.9	Métaux non ferreux (372)
Metal products (381)	2.0	7.2	4.3	7.2	5.0	3.9	5.8	5.2	Ouvrages en métaux (381)
Non-electrical machinery (382)	0.2	0.3	0.2	0.3	6.0	6.5	6.5	7.0	Machines non élect. (382)
Electrical machinery (383)	2.2	4.4	2.2	3.8	3.5	4.8	3.5	4.1	Machines électriques (383)
Transport equipment (384)	2.5	3.8	2.8	3.4	9.4	7.4	8.4	6.8	Matériel de transport (384)
Prof., scient. equipment (385)	-	0.1	-	0.1	0.1	0.1	0.2	0.2	Instrument. prof. et scient. (385)
Other manufactures (390)	1.5	0.6	1.6	0.9	0.4	0.4	0.7	0.6	Autres articles manufacturés (390)
Relative to	Index of similarity				Indice de similitude				Par rapport à
Centrally planned economies	65	64	62	63	74	74	69	70	Pays à économie planifiée
Developed market economies	66	70	65	67	75	72	72	70	Pays dev. à économie de marché
Developing countries									Pays en développement
Low income	78	69	79	69	78	78	80	82	Revenus faibles
Middle income	79	70	82	75	70	72	74	71	Revenus moyens
High income	77	74	75	75	79	78	78	75	Revenus élevés

TABLE 3

## INDICATORS OF STRUCTURAL CHANGE IN THE MANUFACTURING SECTOR, SELECTED YEARS

TABLEAU 3

## INDICATEURS DE CHANGEMENT STRUCTUREL DANS LE SECTEUR MANUFACTURIER

Branch (ISIC Code)	Argentina Argentine				Brazil Brésil				Branche (Indicatif CII)
	Value added Valeur ajoutée		Employment Emploi		Value added Valeur ajoutée		Employment Emploi		
	Percentage		Pourcentage		Percentage		Pourcentage		
	1973	1981	1973	1981	1973	1980	1973	1980	
Food products (311/2)	10.2	11.3	18.0	21.3	12.9	11.7	13.2	12.1	Alimentation (311/2)
Textiles (321)	10.3	8.6	9.4	6.3	10.3	7.0	12.2	8.4	Textile (321)
Wearing apparel (322)	2.4	1.4	4.4	3.3	2.9	3.4	4.9	6.1	Habillement (322)
Leather and fur products (323)	0.7	0.8	1.4	1.5	0.8	0.7	1.0	0.9	Cuir et fourrure (323)
Footwear (324)	0.8	0.6	2.1	1.7	1.1	1.4	2.4	2.9	Chaussures (324)
Wood and cork products (331)	1.1	0.9	3.9	4.4	3.6	2.7	4.9	4.3	Articles en bois et liège (331)
Furniture, fixtures excl. metal (332)	0.7	1.0	2.5	2.4	2.2	2.2	3.5	3.0	Meubles et acces. non métal. (332)
Paper (341)	2.5	2.3	2.0	2.4	3.3	3.2	2.9	2.5	Papier (341)
Printing and publishing (342)	2.3	2.3	2.8	3.1	3.6	3.3	3.7	3.1	Imprimerie et édition (342)
Industrial chemicals (351)	5.2	5.1	1.8	2.0	4.1	4.0	1.6	1.8	Chimie industrielle (351)
Other chemicals (352)	7.2	8.9	4.7	5.1	5.1	3.2	2.3	1.7	Autres produits chimiques (352)
Rubber products (355)	2.4	2.2	1.5	1.9	2.0	1.7	1.5	1.3	Caoutchouc (355)
Plastic products (356)	1.6	1.3	1.8	1.8	2.6	2.7	2.4	2.8	Ouvrages en plastique (356)
Pottery, china, earthenware (361)	0.4	0.2	0.6	0.5	1.2	1.4	1.5	1.5	Grès, porcelaines et faïences (361)
Glass (362)	0.7	0.8	1.1	1.1	1.1	1.3	1.4	1.3	Verre (362)
Other non-metal. min. prods. (369)	3.2	3.8	5.2	6.1	3.2	4.0	4.1	4.3	Autres minéraux non métal. (369)
Iron and steel (371)	7.9	12.6	4.4	5.0	7.0	8.3	6.2	6.5	Sidérurgie (371)
Non-ferrous metals (372)	1.9	1.9	1.0	1.2	1.4	1.7	1.3	1.3	Métaux non ferreux (372)
Metal products (381)	7.7	8.2	8.5	8.4	4.8	5.4	4.2	4.2	Ouvrages en métaux (381)
Non-electrical machinery (382)	7.6	6.2	5.7	3.8	9.7	11.0	9.5	12.3	Machines non élect. (382)
Electrical machinery (383)	4.9	3.7	4.3	3.5	6.4	7.8	5.8	6.0	Machines électriques (383)
Transport equipment (384)	17.1	14.9	10.7	11.4	8.4	7.7	7.1	6.5	Matériel de transport (384)
Prof. scient. equipment (385)	0.7	0.6	0.6	0.6	0.5	1.0	0.6	1.3	Instruments prof. et scient. (385)
Other manufactures (390)	0.5	0.5	1.4	1.5	1.7	3.2	1.9	4.1	Autres articles manufacturés (390)
Relative to	Index of similarity				Indice de similitude				Par rapport à
Centrally planned economies	79	74	76	70	87	87	82	85	Pays à économie planifiée
Developed market economies	82	77	83	78	89	89	85	84	Pays dev. à économie de marché
Developing countries									Pays en développement
Low income	69	68	82	78	76	70	77	72	Revenus faibles
Middle income	67	68	81	83	75	73	77	74	Revenus moyens
High income	80	79	84	80	88	86	86	83	Revenus élevés

TABLE 3

INDICATORS OF STRUCTURAL CHANGE IN THE MANUFACTURING SECTOR, SELECTED YEARS

TABLEAU 3

INDICATEURS DE CHANGEMENT STRUCTUREL DANS LE SECTEUR MANUFACTURIER

Branch (ISIC Code)	Chile Chili				Costa Rica Costa Rica				Branche (Indicatif CITI)
	Value added Valeur ajoutée		Employment Emploi		Value added Valeur ajoutée		Employment Emploi		
	Percentage		Pourcentage		Percentage		Pourcentage		
	1973	1979	1973	1979	1974	1979	...	...	
Food products (311/2)	16.0	19.7	15.1	20.1	36.9	38.8	...	...	Alimentation (311/2)
Textiles (321)	12.0	5.8	15.6	13.6	8.1	5.8	...	...	Textile (321)
Wearing apparel (322)	2.2	2.7	3.8	5.9	3.4	4.4	...	...	Habillement (322)
Leather and fur products (323)	1.5	0.7	1.0	0.9	1.0	1.0	...	...	Cuir et fourrure (323)
Footwear (324)	2.0	1.9	3.5	3.0	1.8	1.4	...	...	Chaussures (324)
Wood and cork products (331)	2.5	3.8	5.3	7.2	7.4	4.9	...	...	Articles en bois et liège (331)
Furnit., fixtures excl. metal (332)	0.4	0.6	1.0	1.1	3.1	4.3	...	...	Meubles et acces. non métal. (332)
Paper (341)	3.4	5.7	2.8	2.9	2.5	3.0	...	...	Papier (341)
Printing and publishing (342)	2.7	4.4	3.3	3.9	3.2	2.9	...	...	Imprimerie et édition (342)
Industrial chemicals (351)	4.6	3.7	2.9	1.2	3.9	3.1	...	...	Chimie industrielle (351)
Other chemicals (352)	5.9	7.3	4.2	5.5	5.7	6.7	...	...	Autres produits chimiques (352)
Rubber products (355)	1.7	1.5	2.0	1.7	2.8	2.4	...	...	Caoutchouc (355)
Plastic products (356)	1.8	1.7	1.5	2.1	3.0	2.9	...	...	Ouvrages en plastique (356)
Pottery, china, earthenware (361)	0.7	0.6	1.0	1.0	0.4	0.2	...	...	Grès, porcelaines et faïences (361)
Glass (362)	1.0	1.0	1.7	1.3	0.2	0.5	...	...	Verre (362)
Other non-metal. min. prods. (369)	1.4	2.7	2.6	2.2	3.6	4.6	...	...	Autres minéraux non métal (369)
Iron and steel (371)	5.3	5.1	5.1	4.6	0.7	0.4	...	...	Sidérurgie (371)
Non-ferrous metals (372)	12.2	16.8	3.3	3.5	-	-	...	...	Métaux non ferreux (372)
Metal products (381)	4.8	4.6	6.6	6.9	3.3	2.9	...	...	Ouvrages en métaux (381)
Non-electrical machinery (382)	3.5	2.3	5.8	3.6	1.6	1.4	...	...	Machines non élect. (382)
Electrical machinery (383)	3.9	2.8	4.3	3.2	3.1	3.4	...	...	Machines électriques (383)
Transport equipment (384)	9.8	4.0	6.9	3.9	3.7	4.8	...	...	Matériel de transport (384)
Prof., scient. equipment (385)	0.2	0.1	0.2	0.1	-	-	...	...	Instruments prof. et scient. (385)
Other manufactures (390)	0.5	0.4	0.7	0.5	0.9	0.4	...	...	Autres articles manufacturés (390)
Relative to	Index of similarity				Indice de similitude				Par rapport à
Centrally planned economies	74	61	74	65	60	55	...	...	Pays à économie planifiée
Developed market economies	76	70	79	72	64	63	...	...	Pays dev. à économie de marché
Developing countries									Pays en développement
Low income	76	76	83	84	78	77	...	...	Revenus faibles
Middle income	75	76	81	85	84	83	...	...	Revenus moyens
High income	84	74	36	80	72	70	...	...	Revenus élevés

TABLE 3

## INDICATORS OF STRUCTURAL CHANGE IN THE MANUFACTURING SECTOR, SELECTED YEARS

TABLEAU 3

## INDICATEURS DE CHANGEMENT STRUCTUREL DANS LE SECTEUR MANUFACTURIER

Branch (ISIC Code)	Hong Kong Hongkong				Iran (Islamic Republic of) Iran (République islamique d')				Branche (Indicatif CITI)
	Value added Valeur ajoutée		Employment Emploi		Value added Valeur ajoutée		Employment Emploi		
	Percentage		Pourcentage		Percentage		Pourcentage		
	1973	1980	1973	1980	1973	1980	1973	1980	
Food products (311/2)	2.6	2.3	2.0	2.0	18.8	15.0	16.7	13.5	Alimentation (311/2)
Textiles (321)	27.9	14.8	20.9	14.1	16.4	21.5	32.0	22.8	Textile (321)
Wearing apparel (322)	20.4	25.0	26.2	29.2	0.4	1.3	0.5	1.1	Habillement (322)
Leather and fur products (323)	0.4	0.6	0.4	0.4	0.8	0.6	0.7	0.6	Cuir et fourrure (323)
Footwear (324)	0.6	0.7	0.7	0.8	1.6	1.6	1.8	1.8	Chaussures (324)
Wood and cork products (331)	1.1	0.6	1.0	0.8	0.9	1.1	1.4	2.2	Articles en bois et liège (331)
Furnit., fixtures excl. metal. (332)	1.2	0.9	1.1	1.3	0.4	0.5	0.2	0.6	Meubles et acres. non métal. (332)
Paper (341)	1.5	1.6	1.2	1.3	1.9	2.2	1.2	1.8	Papier (341)
Printing and publishing (342)	3.9	4.2	3.1	3.0	2.0	1.5	1.3	1.3	Imprimerie et édition (342)
Industrial chemicals (351)	0.3	0.6	0.1	0.2	1.1	1.5	0.6	1.1	Chimie industrielle (351)
Other chemicals (352)	1.3	1.1	0.9	0.7	6.1	4.5	3.9	3.4	Autres produits chimiques (352)
Rubber products (355)	0.7	0.4	1.0	0.5	1.7	1.5	1.7	1.3	Caoutchouc (355)
Plastic products (356)	9.4	8.1	11.1	9.5	3.7	3.2	3.3	3.1	Ouvrages en plastique (356)
Pottery, china, earthenware (361)	0.1	0.1	0.1	0.1	0.6	0.7	0.4	0.8	Grès, porcelaines et faïences (361)
Glass (362)	0.3	0.1	0.4	0.2	1.8	1.8	0.9	1.5	Verre (362)
Other non-metal. min. prods. (369)	0.3	0.8	0.2	0.2	10.7	13.2	9.4	15.3	Autres minéraux non métal. (369)
Iron and steel (371)	0.9	0.4	0.3	0.4	7.3	5.9	5.6	4.2	Sidérurgie (371)
Non-ferrous metals (372)	0.3	0.5	0.2	0.2	0.8	0.8	0.7	0.7	Métaux non ferreux (372)
Metal products (381)	7.3	9.2	8.0	9.3	4.8	5.2	5.7	5.2	Ouvrages en métaux (381)
Non-electrical machinery (382)	1.4	2.0	1.6	1.6	2.7	3.4	2.1	4.2	Machines non élect. (382)
Electrical machinery (383)	9.7	14.9	11.6	13.5	8.3	6.3	5.9	5.8	Machines électriques (383)
Transport equipment (384)	3.5	2.5	2.8	1.7	7.2	6.4	3.4	7.2	Matériel de transport (384)
Prof., scient. equipment (385)	1.5	5.2	1.7	5.3	0.2	0.4	0.3	0.3	Instruments prof. et scient. (385)
Other manufactures (390)	3.4	3.6	3.5	3.6	-	0.2	0.1	0.1	Autres articles manufacturés (390)
Relative to	Index of similarity				Indice de similitude				Par rapport à
Centrally planned economies	48	49	50	49	70	67	59	67	Pays à économie planifiée
Developed market economies	51	50	54	51	69	67	60	66	Pays dev. à économie de marché
Developing countries	Pays en développement								
Low income	53	48	54	46	79	74	75	79	Revenus faibles
Middle income	47	44	51	49	74	70	72	69	Revenus moyens
High income	53	53	60	57	79	75	72	76	Revenus élevés

TABLE 3

## INDICATORS OF STRUCTURAL CHANGE IN THE MANUFACTURING SECTOR, SELECTED YEARS

TABLEAU 3

## INDICATEURS DE CHANGEMENT STRUCTUREL DANS LE SECTEUR MANUFACTURIER

Branch (ISIC Code)	Mexico Mexique				Singapore Singapour				Branche (Indicatif CITI)
	Value added Valeur ajoutée		Employment Emploi		Value added Valeur ajoutée		Employment Emploi		
	Percentage		Pourcentage		Percentage		Pourcentage		
	1973	1980	1973	1980	1973	1981	1973	1981	
Food products (311/2)	13.2	10.4	15.4	15.5	6.0	4.5	4.7	3.6	Alimentation (311/2)
Textiles (321)	8.7	6.2	11.5	8.5	5.7	1.7	7.3	2.9	Textile (321)
Wearing apparel (322)	3.3	2.4	5.2	5.2	3.8	3.9	10.8	10.0	Habillement (322)
Leather and fur products (323)	0.6	0.6	0.7	0.7	0.2	0.2	0.3	0.4	Cuir et fourrure (323)
Footwear (324)	1.2	1.1	2.5	2.5	0.4	0.2	1.0	0.5	Chaussures (324)
Wood and cork products (331)	1.3	1.8	2.8	2.7	6.5	2.2	6.7	3.0	Articles en bois et liège (331)
Furnit., fixtures excl. metal (332)	1.0	1.3	1.9	1.8	0.7	1.3	1.2	2.4	Meubles et acces. non métal. (332)
Paper (341)	3.3	3.2	3.0	2.8	1.5	1.3	1.7	1.8	Papier (341)
Printing and publishing (342)	3.1	3.2	3.5	3.1	4.3	4.4	3.9	4.5	Imprimerie et édition (342)
Industrial chemicals (351)	6.1	6.0	3.2	3.6	2.4	1.5	0.7	0.8	Chimie industrielle (351)
Other chemicals (352)	9.9	8.5	5.8	5.2	4.1	4.3	1.8	1.6	Autres produits chimiques (352)
Rubber products (355)	2.1	2.3	1.1	1.3	3.5	1.0	2.6	1.2	Caoutchouc (355)
Plastic products (356)	2.2	2.8	2.5	2.4	1.9	2.4	1.9	3.3	Ouvrages en plastique (356)
Pottery, china, earthenware (361)	0.5	0.4	0.7	0.7	-	0.1	0.1	0.1	Grès, porcelaines et faïences (361)
Glass (362)	1.6	2.0	1.7	1.8	0.5	0.4	0.4	0.4	Verre (362)
Other non-metal. min. prods. (369)	3.8	3.8	3.8	4.5	3.3	3.1	1.9	1.4	Autres minéraux non métal. (369)
Iron and steel (371)	6.1	6.1	3.9	4.5	2.4	1.8	0.7	0.7	Sidérurgie (371)
Non-ferrous metals (372)	2.5	2.8	1.8	1.8	0.5	0.3	0.3	0.2	Métaux non ferreux (372)
Metal products (381)	6.4	7.4	8.4	7.7	5.8	6.9	5.3	7.0	Ouvrages en métaux (381)
Non-electrical machinery (382)	4.6	5.7	4.4	4.5	6.8	14.5	6.7	8.7	Machines non élect. (382)
Electrical machinery (383)	7.4	8.6	7.6	8.9	22.4	25.7	22.8	31.2	Machines électriques (383)
Transport equipment (384)	9.0	10.8	6.3	8.0	13.8	15.1	10.9	10.3	Matériel de transport (384)
Prof., scient. equipment (385)	0.7	1.0	0.6	0.7	2.2	1.4	3.4	2.0	Instruments prof. et scient. (385)
Other manufactures (390)	1.2	1.5	1.5	1.5	1.4	1.8	2.8	2.5	Autres articles manufacturés (390)
Relative to	Index of similarity				Indice de similitude				Par rapport à
Centrally planned economies	82	81	79	81	65	68	66	63	Pays à économie planifiée
Developed market economies	87	87	85	86	75	70	73	70	Pays dév. à économie de marché
Developing countries									Pays en développement
Low income	74	70	79	75	59	48	59	47	Revenus faibles
Middle income	72	71	80	79	56	50	57	52	Revenus moyens
High income	88	88	90	91	69	64	68	65	Revenus élevés



TABLE 3

## INDICATORS OF STRUCTURAL CHANGE IN THE MANUFACTURING SECTOR, SELECTED YEARS

TABLEAU 3

## INDICATEURS DE CHANGEMENT STRUCTUREL DANS LE SECTEUR MANUFACTURIER

Branch (ISIC Code)	Trinidad and Tobago Trinité-et-Tobago				Uruguay Uruguay				Branche (Indicatif CITI)
	Value added Valeur ajoutée		Employment Emploi		Value added Valeur ajoutée		Employment Emploi		
	Percentage - Pourcentage		Percentage - Pourcentage		Percentage - Pourcentage		Percentage - Pourcentage		
	1973	1980	...	...	1973	1981	1973	1981	
Food products (311/2)	15.6	17.0	...	...	30.9	26.7	19.2	25.3	Alimentation (311/2)
Textiles (321)	0.6	0.5	...	...	15.1	12.1	13.7	13.4	Textile (321)
Wearing apparel (322)	8.8	5.4	...	...	5.8	3.9	8.5	8.3	Habillement (322)
Leather and fur products (323)	0.3	0.2	...	...	4.0	3.4	2.4	5.3	Cuir et fourrure (323)
Footwear (324)	0.8	0.3	...	...	2.2	1.3	3.4	3.1	Chaussures (324)
Wood and cork products (331)	3.8	2.5	...	...	1.2	1.8	2.7	2.3	Articles en bois et liège (331)
Furniture, fixtures excl. metal (332)	2.6	4.3	...	...	0.8	0.5	2.1	0.8	Meubles et acces. non métal. (332)
Paper (341)	4.9	5.4	...	...	2.4	2.9	1.8	2.4	Papier (341)
Printing and publishing (342)	6.3	3.1	...	...	3.0	2.6	2.8	3.9	Imprimerie et édition (342)
Industrial chemicals (351)	11.4	7.9	...	...	1.4	3.8	0.8	1.5	Chimie industrielle (351)
Other chemicals (352)	4.7	3.6	...	...	6.2	8.8	3.4	5.0	Autres produits chimiques (352)
Rubber products (355)	2.2	1.3	...	...	3.4	2.3	2.2	2.1	Caoutchouc (355)
Plastic products (356)	0.6	0.8	...	...	1.2	2.4	3.1	2.5	Ouvrages en plastique (356)
Pottery, china, earthenware (361)	1.5	0.8	...	...	0.2	1.4	0.4	1.4	Grès, porcelaines et faïences (361)
Glass (362)	0.7	0.8	...	...	1.4	1.3	2.7	1.3	Verre (362)
Other non-metal. min. prods. (369)	6.2	3.9	...	...	3.0	4.7	5.7	3.0	Autres minéraux non métal. (369)
Iron and steel (371)	-	-	...	...	1.2	0.8	0.7	1.5	Sidérurgie (371)
Non-ferrous metals (372)	-	-	...	...	0.4	0.2	0.2	0.3	Métaux non ferreux (372)
Metal products (381)	6.9	24.4	...	...	4.8	5.6	5.2	5.5	Ouvrages en métaux (381)
Non-electrical machinery (382)	5.2	5.2	...	...	1.8	1.9	1.4	1.5	Machines non élect. (382)
Electrical machinery (383)	1.4	2.0	...	...	3.2	4.7	4.7	3.8	Machines électriques (383)
Transport equipment (384)	11.2	7.6	...	...	5.2	6.1	10.5	4.4	Matériel de transport (384)
Prof., scient. equipment (385)	-	-	...	...	0.2	0.2	0.4	0.4	Instruments prof. et scient. (385)
Other manufactures (390)	4.1	2.8	...	...	0.8	0.5	2.0	0.9	Autres articles manufacturés (390)
Relative to	Index of similarity				Indice de similitude				Par rapport à
Centrally planned economies	62	59	...	...	62	64	68	62	Pays à économie planifiée
Developed market economies	72	69	...	...	61	67	71	65	Pays dev. à économie de marché
Developing countries	...				...				Pays en développement
Low income	64	62	...	...	84	85	82	80	Revenus faibles
Middle income	61	60	...	...	86	86	83	87	Revenus moyens
High income	71	71	...	...	76	77	85	78	Revenus élevés

TABLE 3

## INDICATORS OF STRUCTURAL CHANGE IN THE MANUFACTURING SECTOR, SELECTED YEARS

TABLEAU 3

## INDICATEURS DE CHANGEMENT STRUCTUREL DANS LE SECTEUR MANUFACTURIER

		Venezuela									
		Value added		Employment		Value added		Employment			
Branch (ISIC Code)		Valeur ajoutée		Emploi		Valeur ajoutée		Emploi		Branche (Indicatif CIII)	
		Percentage - Pourcentage		Percentage - Pourcentage		Percentage - Pourcentage		Percentage - Pourcentage			
		1973	1979	1973	1979						
Food products (311/2)		24.2	13.7	19.9	16.1					Alimentation (311/2)	
Textiles (321)		8.2	5.6	8.7	7.2					Textile (321)	
Wearing apparel (322)		3.9	3.8	6.8	6.8					Habillement (322)	
Leather and fur products (323)		0.4	0.6	0.9	0.9					Cuir et fourrure (323)	
Footwear (324)		1.3	1.7	3.9	3.6					Chaussures (324)	
Wood and cork products (331)		1.1	1.1	3.1	2.1					Articles en bois et liège (331)	
Furnit., fixtures excl. metal. (332)		2.0	2.1	4.2	3.8					Meubles et acces. non métal. (332)	
Paper (341)		5.3	3.7	3.6	3.2					Papier (341)	
Printing and publishing (342)		2.6	3.8	4.1	4.0					Imprimerie et édition (342)	
Industrial chemicals (351)		2.5	2.8	1.9	1.9					Chimie industrielle (351)	
Other chemicals (352)		9.3	9.0	6.1	5.7					Autres produits chimiques (352)	
Rubber products (355)		3.1	1.5	2.2	1.6					Caoutchouc (355)	
Plastic products (356)		1.5	3.9	2.3	4.1					Ouvrages en plastique (356)	
Pottery, china, earthenware (361)		0.9	0.5	0.8	0.5					Grès, porcelaines et faïences (361)	
Glass (362)		2.1	1.5	1.4	1.5					Verre (362)	
Other non-metal, min. prods. (369)		5.4	5.0	4.9	5.2					Autres minéraux non métal. (369)	
Iron and steel (371)		5.4	11.3	4.0	6.4					Sidérurgie (371)	
Non-ferrous metals (372)		1.0	1.8	0.7	1.6					Métaux non ferreux (372)	
Metal products (381)		6.0	7.0	7.3	9.0					Ouvrages en métaux (381)	
Non-electrical machinery (382)		1.1	2.5	1.6	3.0					Machines non élect. (382)	
Electrical machinery (383)		4.0	3.4	3.5	3.8					Machines électriques (383)	
Transport equipment (384)		7.8	12.4	6.2	6.4					Matériel de transport (384)	
Prof., scient. equipment (385)		0.2	0.4	0.3	0.4					Instruments prof. et scient. (385)	
Other manufactures (390)		0.8	0.8	1.6	1.1					Autres articles manufacturés (390)	
Relative to		Index of similarity				Indice de similitude				Par rapport à	
Centrally planned economies		69	69	69	69					Pays à économie planifiée	
Developed market economies		75	79	78	79					Pays dev. à économie de marché	
Developing countries										Pays en développement	
Low income		81	71	84	76					Revenus faibles	
Middle income		80	73	85	81					Revenus moyens	
High income		81	82	82	84					Revenus élevés	

TABLE 4

INDEX OF INTER-BRANCH DISPERSION, SELECTED YEARS a/  
(AT CURRENT PRICES)

TABLEAU 4

INDICE DE DISPERSION INTER-BRANCHES a/  
(EN PRIX COURANTS)

Bulgaria				Bulgarie			
Branch (ISIC Code)	Value added per employee		Non-wage component of value added		Wages per employee		Branche (Indicatif CITI)
	Valeur ajoutée par emploi		Part non-salariale de la valeur ajoutée		Salaires par emploi		
	1973	1981	1973	1981	1973	1981	
Food products (311/2)	(...)	(...)	(...)	(...)	0.93 ( 17)	0.89 ( 19)	Alimentation (311/2)
Textiles (321)	(...)	(...)	(...)	(...)	0.89 ( 21)	0.87 ( 21)	Textile (321)
Wearing apparel (322)	(...)	(...)	(...)	(...)	0.81 ( 24)	0.78 ( 24)	Habillement (322)
Leather and fur products (323)	(...)	(...)	(...)	(...)	0.92 ( 18)	0.89 ( 20)	Cuir et fourrure (323)
Footwear (324)	(...)	(...)	(...)	(...)	0.88 ( 23)	0.83 ( 23)	Chaussures (324)
Wood and cork products (331)	(...)	(...)	(...)	(...)	0.98 ( 14)	0.98 ( 16)	Articles en bois et liège (331)
Furnit., fixtures excl. metal (332)	(...)	(...)	(...)	(...)	1.03 ( 9)	0.98 ( 14)	Meubles et acces. non métal. (332)
Paper (341)	(...)	(...)	(...)	(...)	0.89 ( 20)	0.99 ( 13)	Papier (341)
Printing and publishing (342)	(...)	(...)	(...)	(...)	0.98 ( 15)	1.00 ( 11)	Imprimerie et édition (342)
Industrial chemicals (351)	(...)	(...)	(...)	(...)	1.07 ( 5)	1.11 ( 3)	Chimie industrielle (351)
Other chemicals (352)	(...)	(...)	(...)	(...)	0.98 ( 12)	1.04 ( 8)	Autres produits chimiques (352)
Rubber products (355)	(...)	(...)	(...)	(...)	1.01 ( 11)	1.00 ( 12)	Caoutchouc (355)
Plastic products (356)	(...)	(...)	(...)	(...)	0.97 ( 16)	0.98 ( 15)	Ouvrages en plastique (356)
Pottery, china, earthenware (361)	(...)	(...)	(...)	(...)	0.90 ( 19)	0.90 ( 18)	Grès, porcelaines et faïences (361)
Glass (362)	(...)	(...)	(...)	(...)	1.02 ( 10)	1.02 ( 10)	Verre (362)
Other non metal. min. prods. (369)	(...)	(...)	(...)	(...)	1.06 ( 7)	1.09 ( 5)	Autres minéraux non métal. (369)
Iron and steel (371)	(...)	(...)	(...)	(...)	1.24 ( 2)	1.27 ( 2)	Sidérurgie (371)
Non-ferrous metals (372)	(...)	(...)	(...)	(...)	1.24 ( 1)	1.27 ( 1)	Métaux non ferreux (372)
Metal products (381)	(...)	(...)	(...)	(...)	1.03 ( 8)	1.04 ( 9)	Ouvrages en métaux (381)
Non electrical machinery (382)	(...)	(...)	(...)	(...)	1.07 ( 4)	1.08 ( 7)	Machines non élect. (382)
Electrical machinery (383)	(...)	(...)	(...)	(...)	0.98 ( 13)	0.97 ( 17)	Machines électriques (383)
Transport equipment (384)	(...)	(...)	(...)	(...)	1.16 ( 3)	1.11 ( 4)	Matériel de transport (384)
Prof. scient. equipment (385)	(...)	(...)	(...)	(...)	1.07 ( 6)	1.08 ( 6)	Instruments prof. et scient. (385)
Other manufactures (390)	(...)	(...)	(...)	(...)	0.88 ( 22)	0.83 ( 22)	Autres articles manufacturés (390)
Coefficient of dispersion					11	12	Coefficient de dispersion

a/ Rank in parenthesis  
a/ Rang entre parenthèses

TABLE 4

INDEX OF INTER-BRANCH DISPERSION, SELECTED YEARS a/  
(AT CURRENT PRICES)

TABLEAU 4

INDICE DE DISPERSION INTER-BRANCHES a/  
(EN PRIX COURANTS)

Czechoslovakia				Tchécoslovaquie			
Branch (ISIC Code)	Value added per employee		Non-wage component of value added		Wages per employee		Branche (Indicatif CITE)
	Valeur ajoutée par emploi		Part non-salariale de la valeur ajoutée		Salaires par emploi		
	1973	1981	1973	1981	1973	1981	
Food products (311/2)	1.11 ( 8)	1.04 ( 11)	1.17 ( 6)	1.12 ( 8)	1.01 ( 10)	0.97 ( 12)	Alimentation (311/2)
Textiles (321)	0.79 ( 17)	0.84 ( 16)	1.00 ( 14)	1.03 ( 13)	0.85 ( 23)	0.88 ( 23)	Textile (321)
Wearing apparel (322)	0.45 ( 24)	0.48 ( 24)	0.32 ( 24)	0.47 ( 23)	0.80 ( 24)	0.83 ( 24)	Habillement (322)
Leather and fur products (323)	0.68 ( 22)	0.61 ( 22)	0.74 ( 21)	0.70 ( 22)	0.92 ( 21)	0.89 ( 22)	Cuir et fourrure (323)
Footwear (324)	0.73 ( 19)	0.72 ( 20)	0.78 ( 20)	0.78 ( 19)	0.97 ( 16)	0.98 ( 11)	Chaussures (324)
Wood and cork products (331)	0.96 ( 13)	0.89 ( 14)	1.06 ( 13)	1.00 ( 16)	0.98 ( 12)	0.97 ( 13)	Articles en bois et liège (331)
Furnit., fixtures excl. metal (332)	0.55 ( 23)	0.53 ( 23)	0.37 ( 23)	0.46 ( 24)	0.97 ( 17)	0.93 ( 19)	Meubles et acces. non métal. (332)
Paper (341)	0.97 ( 12)	1.08 ( 9)	1.07 ( 12)	1.16 ( 5)	0.98 ( 14)	0.96 ( 15)	Papier (341)
Printing and publishing (342)	0.90 ( 14)	0.72 ( 21)	0.94 ( 16)	0.76 ( 21)	1.03 ( 7)	0.99 ( 10)	Imprimerie et édition (342)
Industrial chemicals (351)	1.70 ( 1)	1.73 ( 1)	1.45 ( 1)	1.36 ( 1)	1.02 ( 8)	1.11 ( 5)	Chimie industrielle (351)
Other chemicals (352)	1.26 ( 5)	1.30 ( 5)	1.29 ( 5)	1.28 ( 3)	0.98 ( 13)	0.96 ( 15)	Autres produits chimiques (352)
Rubber products (355)	1.40 ( 4)	1.36 ( 4)	1.32 ( 3)	1.23 ( 4)	1.04 ( 6)	1.09 ( 6)	Caoutchouc (355)
Plastic products (356)	0.83 ( 16)	1.05 ( 10)	0.92 ( 17)	1.14 ( 7)	0.97 ( 15)	0.96 ( 15)	Ouvrages en plastique (356)
Pottery, china, earthenware (361)	0.72 ( 21)	0.84 ( 15)	0.80 ( 19)	1.02 ( 14)	0.94 ( 20)	0.89 ( 22)	Grès, porcelaines et faïences (361)
Glass (362)	0.86 ( 15)	0.77 ( 18)	0.98 ( 15)	0.88 ( 18)	0.94 ( 19)	0.95 ( 18)	verre (362)
Other non-metal min. prods. (369)	1.16 ( 6)	1.14 ( 6)	1.13 ( 8)	1.11 ( 9)	1.11 ( 3)	1.08 ( 7)	Autres minéraux non métal. (369)
Iron and steel (371)	1.66 ( 2)	1.42 ( 3)	1.31 ( 4)	1.15 ( 6)	1.26 ( 1)	1.27 ( 1)	Sidérurgie (371)
Non-ferrous metals (372)	1.48 ( 3)	1.72 ( 2)	1.33 ( 2)	1.34 ( 2)	1.09 ( 5)	1.15 ( 2)	Métaux non ferreux (372)
Metal products (381)	0.73 ( 20)	0.74 ( 19)	0.73 ( 22)	0.77 ( 20)	1.00 ( 11)	1.01 ( 9)	Ouvrages en métaux (381)
Non-electrical machinery (382)	1.13 ( 7)	1.10 ( 7)	1.08 ( 11)	1.06 ( 12)	1.13 ( 2)	1.12 ( 3)	Machines non élect. (382)
Electrical machinery (383)	1.02 ( 11)	1.01 ( 12)	1.13 ( 7)	1.11 ( 10)	0.96 ( 18)	0.96 ( 17)	Machines électriques (383)
Transport equipment (384)	1.10 ( 9)	1.10 ( 8)	1.09 ( 10)	1.06 ( 11)	1.09 ( 4)	1.11 ( 4)	Matériel de transport (384)
P. of. scient. equipment (385)	1.03 ( 10)	0.97 ( 13)	1.09 ( 9)	1.01 ( 15)	1.02 ( 9)	1.04 ( 8)	Instruments prof. et scient. (385)
Other manufactures (390)	0.78 ( 18)	0.81 ( 17)	0.92 ( 18)	0.98 ( 17)	0.91 ( 22)	0.90 ( 20)	Autres articles manufacturés (390)
Coefficient of dispersion	33	33	28	24	9	10	Coefficient de dispersion

a/ Rank in parenthesis.  
a/ Rang entre parenthèses.

TABLE 4

INDEX OF INTER-BRANCH DISPERSION, SELECTED YEARS a/  
(AT CURRENT PRICES)

TABLEAU 4

INDICE DE DISPERSION INTER-BRANCHES a/  
(EN PRIX COURANTS)

German Democratic Republic				République démocratique allemande			
Branch (ISIC Code)	Value added per employee		Non-wage component of value added		Wages per employee		Branche (Indicatif CITI)
	Valeur ajoutée par emploi		Part non salariale de la valeur ajoutée		Salaires par emploi		
	1973	1981	1973	1981	1973	1981	
Food products (311/2)	(...)	(...)	(...)	(...)	0 97 ( 13)	0 97 ( 13)	Alimentation (311/2)
Textiles (321)	(...)	(...)	(...)	(...)	0 86 ( 24)	0 91 ( 24)	Textile (321)
Wearing apparel (322)	(...)	(...)	(...)	(...)	0 90 ( 21)	0 93 ( 18)	Habillement (322)
Leather and fur products (323)	(...)	(...)	(...)	(...)	0 91 ( 16)	0 92 ( 22)	Cuir et fourrure (323)
Footwear (324)	(...)	(...)	(...)	(...)	0 90 ( 19)	0 93 ( 17)	Chaussures (324)
Wood and cork products (331)	(...)	(...)	(...)	(...)	0 90 ( 20)	0 94 ( 15)	Articles en bois et liège (331)
Furnit., fixtures excl. metal (332)	(...)	(...)	(...)	(...)	0 90 ( 23)	0 93 ( 16)	Meubles et acces. non métal. (332)
Paper (341)	(...)	(...)	(...)	(...)	0 91 ( 17)	0 93 ( 19)	Papier (341)
Printing and publishing (342)	(...)	(...)	(...)	(...)	0 90 ( 22)	0 92 ( 20)	Imprimerie et édition (342)
Industrial chemicals (351)	(...)	(...)	(...)	(...)	1 08 ( 6)	1 08 ( 4)	Chimie industrielle (351)
Other chemicals (352)	(...)	(...)	(...)	(...)	1 07 ( 9)	1 09 ( 3)	Autres produits chimiques (352)
Rubber products (355)	(...)	(...)	(...)	(...)	1 08 ( 8)	1 07 ( 5)	Caoutchouc (355)
Plastic products (356)	(...)	(...)	(...)	(...)	1 10 ( 3)	1 06 ( 8)	Ouvrages en plastique (356)
Pottery, china, earthenware (361)	(...)	(...)	(...)	(...)	0 91 ( 15)	0 94 ( 14)	Grès, porcelaines et faïences (361)
Glass (362)	(...)	(...)	(...)	(...)	0 90 ( 18)	0 92 ( 21)	Verre (362)
Other non metal min. prods (369)	(...)	(...)	(...)	(...)	1 06 ( 12)	1 01 ( 12)	Autres minéraux non métal (369)
Iron and steel (371)	(...)	(...)	(...)	(...)	1 18 ( 2)	1 13 ( 2)	Sidérurgie (371)
Non-ferrous metals (372)	(...)	(...)	(...)	(...)	1 18 ( 1)	1 13 ( 1)	Métaux non ferreux (372)
Metal products (381)	(...)	(...)	(...)	(...)	1 08 ( 7)	1 06 ( 9)	Ouvrages en métaux (381)
Non-electrical machinery (382)	(...)	(...)	(...)	(...)	1 09 ( 5)	1 06 ( 6)	Machines non élect. (382)
Electrical machinery (383)	(...)	(...)	(...)	(...)	1 06 ( 11)	1 05 ( 10)	Machines électriques (383)
Transport equipment (384)	(...)	(...)	(...)	(...)	1 09 ( 4)	1 06 ( 7)	Matériel de transport (384)
Prof. scient. equipment (385)	(...)	(...)	(...)	(...)	1 06 ( 10)	1 04 ( 11)	Instruments prof. et scient. (385)
Other manufactures (390)	(...)	(...)	(...)	(...)	0 91 ( 14)	0 92 ( 23)	Autres articles manufacturés (390)
Coefficient of dispersion					10	8	Coefficient de dispersion

a/ Rank in parentheses  
a/ Rang entre parenthèses

TABLE 4

INDEX OF INTER-BRANCH DISPERSION, SELECTED YEARS a/  
(AT CURRENT PRICES)

TABLEAU 4

INDICE DE DISPERSION INTER BRANCHES a/  
(EN PRIX COURANTS)

Hungary				Hongrie			
Branch (ISIC Code)	Value added per employee		Non-wage component of value added		Wages per employee		Branche (Indicatif CII)
	Valeur ajoutée par emploi		Part non-salariale de la valeur ajoutée		Salaire par emploi		
	1973	1981	1973	1981	1973	1981	
Food products (311/2)	1.11 ( 7)	0.72 ( 19)	1.07 ( 8)	0.88 ( 21)	1.03 ( 11)	0.99 ( 12)	Alimentation (311/2)
Textiles (321)	0.63 ( 20)	0.68 ( 21)	0.89 ( 20)	0.89 ( 20)	0.93 ( 20)	0.93 ( 20)	Textile (321)
Wearing apparel (322)	0.47 ( 23)	0.50 ( 24)	0.82 ( 23)	0.77 ( 23)	0.79 ( 23)	0.81 ( 24)	Habillement (322)
Leather and fur products (323)	0.75 ( 18)	0.83 ( 15)	0.96 ( 18)	0.98 ( 14)	0.96 ( 18)	0.95 ( 18)	Cuir et fourrure (323)
Footwear (324)	0.49 ( 22)	0.53 ( 23)	0.80 ( 24)	0.76 ( 24)	0.85 ( 22)	0.88 ( 22)	Chaussures (324)
Wood and cork products (331)	0.84 ( 16)	0.87 ( 13)	0.99 ( 14)	1.02 ( 13)	0.99 ( 16)	0.94 ( 19)	Articles en bois et liège (331)
Furnit., fixtures excl. metal (332)	0.63 ( 21)	0.69 ( 20)	0.89 ( 21)	0.91 ( 19)	0.94 ( 19)	0.89 ( 21)	Meubles et acces. non métal (332)
Paper (341)	1.51 ( 4)	1.29 ( 4)	1.15 ( 3)	1.13 ( 4)	0.99 ( 15)	1.07 ( 6)	Papier (341)
Printing and publishing (342)	0.90 ( 13)	0.97 ( 10)	1.00 ( 13)	1.03 ( 10)	1.01 ( 13)	1.02 ( 8)	Imprimerie et édition (342)
Industrial chemicals (351)	1.80 ( 2)	1.88 ( 2)	1.17 ( 2)	1.23 ( 2)	1.10 ( 3)	1.12 ( 3)	Chimie industrielle (351)
Other chemicals (352)	2.07 ( 1)	2.27 ( 1)	1.19 ( 1)	1.28 ( 1)	1.08 ( 5)	1.11 ( 4)	Autres produits chimiques (352)
Rubber products (355)	1.18 ( 6)	1.16 ( 5)	1.07 ( 6)	1.09 ( 6)	1.07 ( 7)	1.07 ( 5)	Caoutchouc (355)
Plastic products (356)	0.96 ( 9)	1.08 ( 6)	1.07 ( 7)	1.10 ( 5)	0.88 ( 21)	0.96 ( 15)	Ouvrages en plastique (356)
Pottery, china, earthenware (361)	0.70 ( 19)	0.81 ( 16)	0.90 ( 19)	0.97 ( 15)	1.02 ( 12)	0.95 ( 16)	Grès, porcelaines et faïences (361)
Glass (362)	0.88 ( 14)	0.92 ( 11)	0.98 ( 15)	1.02 ( 12)	1.05 ( 10)	0.98 ( 13)	Verre (362)
Other non-metal min. prods (369)	0.99 ( 8)	1.02 ( 9)	1.02 ( 10)	1.05 ( 8)	1.07 ( 6)	1.01 ( 9)	Autres minéraux non métal (369)
Iron and steel (371)	1.43 ( 5)	0.73 ( 18)	1.10 ( 5)	0.78 ( 22)	1.16 ( 2)	1.17 ( 2)	Sidérurgie (371)
Non-ferrous metals (372)	1.72 ( 3)	1.79 ( 3)	1.15 ( 4)	1.17 ( 3)	1.17 ( 1)	1.30 ( 1)	Métaux non ferreux (372)
Metal products (381)	0.81 ( 17)	0.74 ( 17)	0.97 ( 16)	0.92 ( 18)	0.99 ( 17)	0.95 ( 17)	Ouvrages en métaux (381)
Non-electrical machinery (382)	0.95 ( 10)	0.85 ( 14)	1.01 ( 11)	0.96 ( 16)	1.07 ( 8)	1.01 ( 10)	Machines non élect. (382)
Electrical machinery (383)	0.94 ( 12)	0.91 ( 12)	1.02 ( 9)	1.02 ( 11)	1.01 ( 14)	0.98 ( 14)	Machines électriques (383)
Transport equipment (384)	0.87 ( 15)	1.02 ( 8)	0.96 ( 17)	1.04 ( 9)	1.09 ( 4)	1.05 ( 7)	Matériel de transport (384)
Prof. scient. equipment (385)	0.94 ( 11)	1.03 ( 7)	1.00 ( 12)	1.06 ( 7)	1.05 ( 9)	1.01 ( 11)	Instruments prof. et scient. (385)
Other manufactures (390)	0.42 ( 24)	0.68 ( 22)	0.83 ( 22)	0.94 ( 17)	0.71 ( 24)	0.84 ( 23)	Autres articles manufacturés (390)
Coefficient of dispersion	43	43	11	13	11	11	Coefficient de dispersion

a/ Rank in parenthesis

a/ Rang entre parenthèses

TABLE 4

INDEX OF INTER-BRANCH DISPERSION, SELECTED YEARS a/  
(AT CURRENT PRICES)

TABLEAU 4

INDICE DE DISPERSION INTER-BRANCHES a/  
(EN PRIX COURANTS)

Poland				Pologne			
Branch (ISIC Code)	Value added per employee		Non-wage component of value added		Wages per employee		Branche (Indicatif CITI)
	Valeur ajoutée par emploi		Part non-salariale de la valeur ajoutée		Salaire par emploi		
	1973	1981	1973	1981	1973	1981	
Food products (311/2)	0.28 (24)	(...)	0.10 (24)	(...)	0.97 (14)	0.99 (8)	Alimentation (311/2)
Textiles (321)	1.26 (6)	(...)	1.19 (3)	(...)	0.92 (17)	0.95 (16)	Textile (321)
Wearing apparel (322)	0.65 (19)	(...)	0.97 (16)	(...)	0.83 (24)	0.86 (24)	Habillement (322)
Leather and fur products (323)	0.55 (23)	(...)	0.82 (21)	(...)	0.91 (18)	0.95 (15)	Cuir et fourrure (323)
Footwear (324)	0.80 (15)	(...)	1.05 (13)	(...)	0.87 (22)	0.90 (23)	Chaussures (324)
Wood and cork products (331)	0.87 (14)	(...)	1.07 (12)	(...)	0.89 (21)	0.98 (12)	Articles en bois et liège (331)
Furnit., fixtures excl. metal. (332)	0.63 (20)	(...)	0.89 (20)	(...)	0.94 (16)	0.95 (17)	Meubles et acces. non métal. (332)
Paper (341)	0.99 (11)	(...)	1.13 (9)	(...)	0.86 (23)	0.98 (10)	Papier (341)
Printing and publishing (342)	0.56 (22)	(...)	0.79 (23)	(...)	0.98 (12)	0.96 (13)	Imprimerie et édition (342)
Industrial chemicals (351)	1.37 (5)	(...)	1.15 (5)	(...)	1.12 (5)	1.04 (7)	Chimie industrielle (351)
Other chemicals (352)	2.39 (1)	(...)	1.31 (1)	(...)	1.00 (11)	0.93 (20)	Autres produits chimiques (352)
Rubber products (355)	1.54 (3)	(...)	1.22 (2)	(...)	0.98 (13)	0.94 (19)	Caoutchouc (355)
Plastic products (356)	1.08 (8)	(...)	1.14 (6)	(...)	0.90 (20)	0.93 (22)	Ouvrages en plastique (356)
Pottery, china, earthenware (361)	0.57 (21)	(...)	0.81 (22)	(...)	0.97 (15)	0.94 (18)	Grès, porcelaines et faïences (361)
Glass (362)	0.72 (17)	(...)	0.92 (18)	(...)	1.01 (8)	1.04 (6)	Verre (362)
Other non-metal min. prods. (369)	0.70 (18)	(...)	0.90 (19)	(...)	1.02 (7)	1.04 (5)	Autres minéraux non métal. (369)
Iron and steel (371)	1.52 (4)	(...)	1.13 (8)	(...)	1.32 (1)	1.32 (2)	Sidérurgie (371)
Non-ferrous metals (372)	1.69 (2)	(...)	1.18 (4)	(...)	1.27 (2)	1.35 (1)	Métaux non ferreux (372)
Metal products (381)	0.73 (16)	(...)	0.93 (17)	(...)	1.00 (9)	0.96 (14)	Ouvrages en métaux (381)
Non-electrical machinery (382)	0.91 (12)	(...)	0.99 (15)	(...)	1.12 (4)	1.05 (4)	Machines non élect. (382)
Electrical machinery (383)	1.05 (10)	(...)	1.10 (10)	(...)	1.00 (10)	0.93 (21)	Machines électriques (383)
Transport equipment (384)	1.19 (7)	(...)	1.09 (11)	(...)	1.15 (3)	1.05 (3)	Matériel de transport (384)
Prof., scient. equipment (385)	0.89 (13)	(...)	1.00 (14)	(...)	1.06 (6)	0.98 (11)	Instruments prof. et scient. (385)
Other manufactures (390)	1.07 (9)	(...)	1.14 (7)	(...)	0.90 (19)	0.99 (9)	Autres articles manufacturés (390)
Coefficient of dispersion	46		24		12	11	Coefficient de dispersion

a/ Rank in parenthesis.  
a/ Rang entre parenthèses

TABLE 4

INDEX OF INTER-BRANCH DISPERSION, SELECTED YEARS a/  
(AT CURRENT PRICES)

TABLEAU 4

INDICE DE DISPERSION INTER-BRANCHES a/  
(EN PRIX COURANTS)

Australia				Australie			
Branch (ISIC Code)	Value added per employee		Non-wage component of value added		Wages per employee		Branche (Indicatif CITI)
	Valeur ajoutée par emploi		Part non-salariale de la valeur ajoutée		Salaire par emploi		
	1973	1981	1973	1981	1973	1981	
Food products (311/2)	1.04 (9)	1.00 (9)	1.13 (5)	1.07 (8)	0.96 (16)	0.98 (13)	Alimentation (311/2)
Textiles (321)	0.81 (18)	0.79 (17)	0.98 (12)	0.89 (16)	0.85 (19)	0.92 (17)	Textile (321)
Wearing apparel (322)	0.55 (24)	0.60 (23)	0.79 (23)	0.81 (21)	0.67 (24)	0.74 (24)	Habillement (322)
Leather and fur products (323)	0.75 (21)	0.71 (21)	0.89 (18)	0.89 (17)	0.85 (20)	0.82 (21)	Cuir et fourrure (323)
Footwear (324)	0.67 (23)	0.64 (22)	0.81 (22)	0.78 (22)	0.80 (23)	0.81 (22)	Chaussures (324)
Wood and cork products (331)	0.91 (13)	0.87 (13)	1.09 (9)	1.03 (9)	0.88 (18)	0.89 (18)	Articles en bois et liège (331)
Furnit., fixtures excl. metal (332)	0.80 (19)	0.71 (20)	0.86 (19)	0.88 (19)	0.92 (17)	0.83 (20)	Meubles et acces. non métal. (332)
Paper (341)	1.17 (6)	1.11 (7)	1.12 (6)	0.99 (12)	1.10 (6)	1.19 (5)	Papier (341)
Printing and publishing (342)	0.97 (12)	0.93 (11)	0.99 (11)	0.94 (14)	1.01 (11)	1.04 (8)	Imprimerie et édition (342)
Industrial chemicals (351)	1.73 (1)	1.93 (1)	1.32 (2)	1.39 (2)	1.33 (1)	1.31 (1)	Chimie industrielle (351)
Other chemicals (352)	1.34 (3)	1.30 (4)	1.30 (3)	1.23 (4)	1.05 (9)	1.09 (6)	Autres produits chimiques (352)
Rubber products (355)	0.99 (10)	0.94 (10)	0.93 (16)	1.00 (10)	1.08 (8)	0.99 (12)	Caoutchouc (355)
Plastic products (356)	1.06 (8)	0.91 (12)	1.10 (8)	1.00 (11)	1.01 (13)	0.97 (16)	Ouvrages en plastique (356)
Pottery, china, earthenware (361)	0.74 (22)	0.59 (24)	0.94 (15)	0.73 (23)	0.81 (22)	0.78 (23)	Grès, porcelaines et faïences (361)
Glass (362)	1.25 (5)	1.30 (5)	1.11 (7)	1.11 (7)	1.17 (3)	1.23 (4)	Verre (362)
Other non-metal. min. prods. (369)	1.28 (4)	1.12 (6)	1.17 (4)	1.12 (5)	1.14 (5)	1.06 (7)	Autres minéraux non métal. (369)
Iron and steel (371)	1.08 (7)	1.54 (3)	0.96 (13)	1.26 (3)	1.15 (4)	1.25 (2)	Sidérurgie (371)
Non-ferrous metals (372)	1.67 (2)	1.84 (2)	1.32 (1)	1.39 (1)	1.28 (2)	1.25 (3)	Métaux non ferreux (372)
Metal products (381)	0.90 (15)	0.86 (14)	0.91 (17)	0.93 (15)	0.99 (14)	0.98 (14)	Ouvrages en métaux (381)
Non-electrical machinery (382)	0.91 (14)	0.86 (15)	0.86 (20)	0.89 (18)	1.05 (10)	1.01 (11)	Machines non élect. (382)
Electrical machinery (383)	0.84 (16)	0.82 (16)	0.84 (21)	0.87 (20)	0.97 (15)	0.97 (15)	Machines électriques (383)
Transport equipment (384)	0.82 (17)	0.77 (19)	0.66 (24)	0.71 (24)	1.09 (7)	1.02 (9)	Matériel de transport (384)
Prof. scient. equipment (385)	0.97 (11)	1.08 (8)	0.99 (10)	1.12 (6)	1.01 (12)	1.02 (10)	Instruments prof. et scient. (385)
Other manufactures (390)	0.75 (20)	0.78 (18)	0.95 (14)	0.97 (13)	0.81 (21)	0.85 (19)	Autres articles manufacturés (390)
Coefficient of dispersion	29	36	17	19	16	16	Coefficient de dispersion

a/ Rank in parenthesis  
a/ Rang entre parenthèses.



TABLE 4

INDEX OF INTER-BRANCH DISPERSION, SELECTED YEARS a/  
(AT CURRENT PRICES)

TABLEAU 4

INDICE DE DISPERSION INTER BRANCHES a/  
(EN PRIX COURANTS)

Branch (ISIC Code)	Austria		Non-wage component of value added		Wages per employee		Branche (Indicatif CITE)
	Value added per employee		Part non-salariale de la valeur ajoutée		Salaire par emploi		
	1973	1980	1973	1980	1973	1980	
Food products (311/2)	1.22 (4)	1.07 (9)	1.22 (2)	1.16 (7)	1.03 (12)	0.98 (14)	Alimentation (311/2)
Textiles (321)	0.76 (20)	0.76 (20)	0.95 (14)	0.97 (17)	0.80 (21)	0.78 (21)	Textile (321)
Wearing apparel (322)	0.65 (24)	0.59 (24)	1.01 (10)	0.98 (15)	0.65 (24)	0.60 (24)	Habillement (322)
Leather and fur products (323)	0.70 (22)	0.64 (23)	0.93 (18)	0.90 (21)	0.75 (22)	0.69 (22)	Cuir et fourrure (323)
Footwear (324)	0.67 (23)	0.67 (21)	0.88 (20)	1.07 (9)	0.74 (23)	0.65 (23)	Chaussures (324)
Wood and cork products (331)	1.24 (3)	1.02 (11)	1.36 (1)	1.17 (6)	0.89 (19)	0.93 (18)	Articles en bois et liège (331)
Furniture, fixtures excl. metal (332)	0.98 (14)	0.89 (19)	1.08 (7)	1.07 (10)	0.93 (16)	0.87 (20)	Meubles et acces non métal (332)
Paper (341)	1.17 (6)	1.30 (4)	1.05 (8)	1.18 (4)	1.14 (5)	1.17 (4)	Papier (341)
Printing and publishing (342)	1.00 (12)	1.07 (8)	0.87 (21)	0.93 (18)	1.12 (7)	1.14 (7)	Imprimerie et édition (342)
Industrial chemicals (351)	1.34 (2)	1.36 (1)	1.10 (5)	1.07 (8)	1.25 (1)	1.32 (1)	Chimie industrielle (351)
Other chemicals (352)	1.21 (5)	1.27 (5)	1.12 (4)	1.20 (3)	1.11 (8)	1.13 (9)	Autres produits chimiques (352)
Rubber products (355)	1.00 (11)	1.08 (7)	0.94 (17)	1.04 (12)	1.07 (10)	1.07 (10)	Caoutchouc (355)
Plastic products (356)	0.99 (13)	0.91 (18)	1.09 (6)	1.01 (13)	0.93 (17)	0.92 (19)	Ouvrages en plastique (356)
Pottery, china, earthenware (361)	0.86 (19)	0.98 (13)	0.89 (19)	1.00 (14)	0.95 (15)	0.99 (13)	Grès, porcelaines et faïences (361)
Glass (362)	0.96 (16)	1.22 (6)	0.94 (15)	1.26 (1)	1.02 (13)	1.04 (11)	Verre (362)
Other non-metal. min. prods. (369)	1.38 (1)	1.35 (2)	1.15 (3)	1.17 (5)	1.23 (2)	1.22 (2)	Autres minéraux non métal (369)
Iron and steel (371)	1.05 (9)	0.97 (14)	0.82 (23)	0.68 (23)	1.22 (3)	1.18 (3)	Sidérurgie (371)
Non-ferrous metals (372)	1.16 (7)	1.31 (3)	1.02 (9)	1.23 (2)	1.16 (4)	1.14 (8)	Métaux non ferreux (372)
Metal products (381)	0.93 (17)	0.95 (17)	0.86 (22)	0.98 (16)	1.04 (11)	0.98 (15)	Ouvrages en métaux (381)
Non-electrical machinery (382)	1.10 (8)	1.06 (10)	0.98 (13)	0.91 (20)	1.13 (6)	1.14 (5)	Machines non élect. (382)
Electrical machinery (383)	0.97 (15)	0.96 (15)	1.01 (11)	0.92 (19)	0.98 (14)	1.03 (12)	Machines électriques (383)
Transport equipment (384)	1.04 (10)	0.98 (12)	0.94 (16)	0.77 (22)	1.11 (9)	1.14 (6)	Matériel de transport (384)
Prof. scient. equipment (385)	0.73 (21)	0.65 (22)	0.81 (24)	0.31 (24)	0.86 (20)	0.95 (16)	Instruments prof. et scient. (385)
Other manufactures (390)	0.86 (18)	0.95 (16)	0.98 (12)	1.04 (11)	0.89 (19)	0.95 (17)	Autres articles manufacturés (390)
Coefficient of dispersion	21	23	13	20	15	18	Coefficient de dispersion

a/ Rank in parenthesis

a/ Rang entre parenthèses

TABLE 4

INDEX OF INTER-BRANCH DISPERSION, SELECTED YEARS a/  
(AT CURRENT PRICES)

TABLEAU 4

INDICE DE DISPERSION INTER BRANCHES a/  
(EN PRIX COURANTS)

Branch (ISIC Code)	Belgium		Non-wage component of value added		Wages per employee		Branche (Indicatif CII)
	Value added per employee		Part non salariale de la valeur ajoutée		Salaire par emploi		
	Valeur ajoutée par emploi		1973	1980	1973	1980	
	1973	1980	1973	1980	1973	1980	
Food products (311/2)	1.73 (2)	1.71 (2)	( )	( )	0.97 (13)	0.97 (14)	Alimentation (311/2)
Textiles (321)	0.72 (16)	0.74 (15)	( )	( )	0.84 (18)	0.78 (19)	Textile (321)
Wearing apparel (322)	0.45 (23)	0.50 (22)	( )	( )	0.61 (24)	0.54 (24)	Habillement (322)
Leather and fur products (323)	1.30 (8)	1.57 (5)	( )	( )	0.81 (19)	0.77 (20)	Cuir et fourrure (323)
Footwear (324)	0.72 (17)	0.75 (14)	( )	( )	0.78 (21)	0.63 (23)	Chaussures (324)
Wood and cork products (331)	0.31 (24)	0.35 (24)	( )	( )	0.89 (17)	0.90 (17)	Articles en bois et liège (331)
Furniture, fixtures excl. metal (332)	1.46 (6)	1.60 (3)	( )	( )	0.89 (16)	0.88 (18)	Meubles et acces. non métal. (332)
Paper (341)	0.95 (12)	1.08 (10)	( )	( )	1.09 (9)	1.13 (7)	Papier (341)
Printing and publishing (342)	0.82 (14)	0.83 (13)	( )	( )	1.10 (8)	1.16 (6)	Imprimerie et édition (342)
Industrial chemicals (351)	1.76 (1)	1.42 (6)	( )	( )	1.69 (1)	1.54 (1)	Chimie industrielle (351)
Other chemicals (352)	0.81 (15)	1.09 (9)	( )	( )	0.78 (20)	1.18 (4)	Autres produits chimiques (352)
Rubber products (355)	0.87 (13)	0.96 (11)	( )	( )	1.20 (3)	1.17 (5)	Caoutchouc (355)
Plastic products (356)	1.49 (5)	1.90 (2)	( )	( )	0.93 (15)	0.93 (15)	Ouvrages en plastique (356)
Pottery, china, earthenware (361)	0.67 (19)	0.62 (19)	( )	( )	0.65 (22)	0.69 (21)	Grès, porcelaines et faïences (361)
Glass (362)	0.69 (18)	0.66 (18)	( )	( )	1.12 (7)	1.13 (8)	Verre (362)
Other non-metal min. prods. (369)	0.97 (11)	0.93 (12)	( )	( )	1.06 (10)	1.06 (11)	Autres minéraux non métal. (369)
Iron and steel (371)	1.30 (7)	0.70 (16)	( )	( )	1.49 (2)	1.53 (2)	Sidérurgie (371)
Non-ferrous metals (372)	1.04 (9)	0.66 (17)	( )	( )	0.95 (14)	0.91 (16)	Métaux non ferreux (372)
Metal products (381)	0.48 (22)	0.47 (23)	( )	( )	0.98 (12)	1.04 (13)	Ouvrages en métaux (381)
Non-electrical machinery (382)	1.52 (4)	1.36 (7)	( )	( )	1.16 (5)	1.11 (9)	Machines non élect. (382)
Electrical machinery (383)	0.56 (21)	0.61 (20)	( )	( )	1.13 (6)	1.19 (3)	Machines électriques (383)
Transport equipment (384)	1.70 (3)	1.58 (4)	( )	( )	1.19 (4)	1.08 (10)	Matériel de transport (384)
Prof. scient. equipment (385)	0.66 (20)	0.59 (21)	( )	( )	1.04 (11)	1.06 (12)	Instruments prof. et scient. (385)
Other manufactures (390)	1.01 (10)	1.33 (8)	( )	( )	0.63 (23)	0.65 (22)	Autres articles manufacturés (390)
Coefficient of dispersion	43	45			25	25	Coefficient de dispersion

a/ Rank in parenthesis  
a/ Rang entre parenthèses.

25 Q 5 21

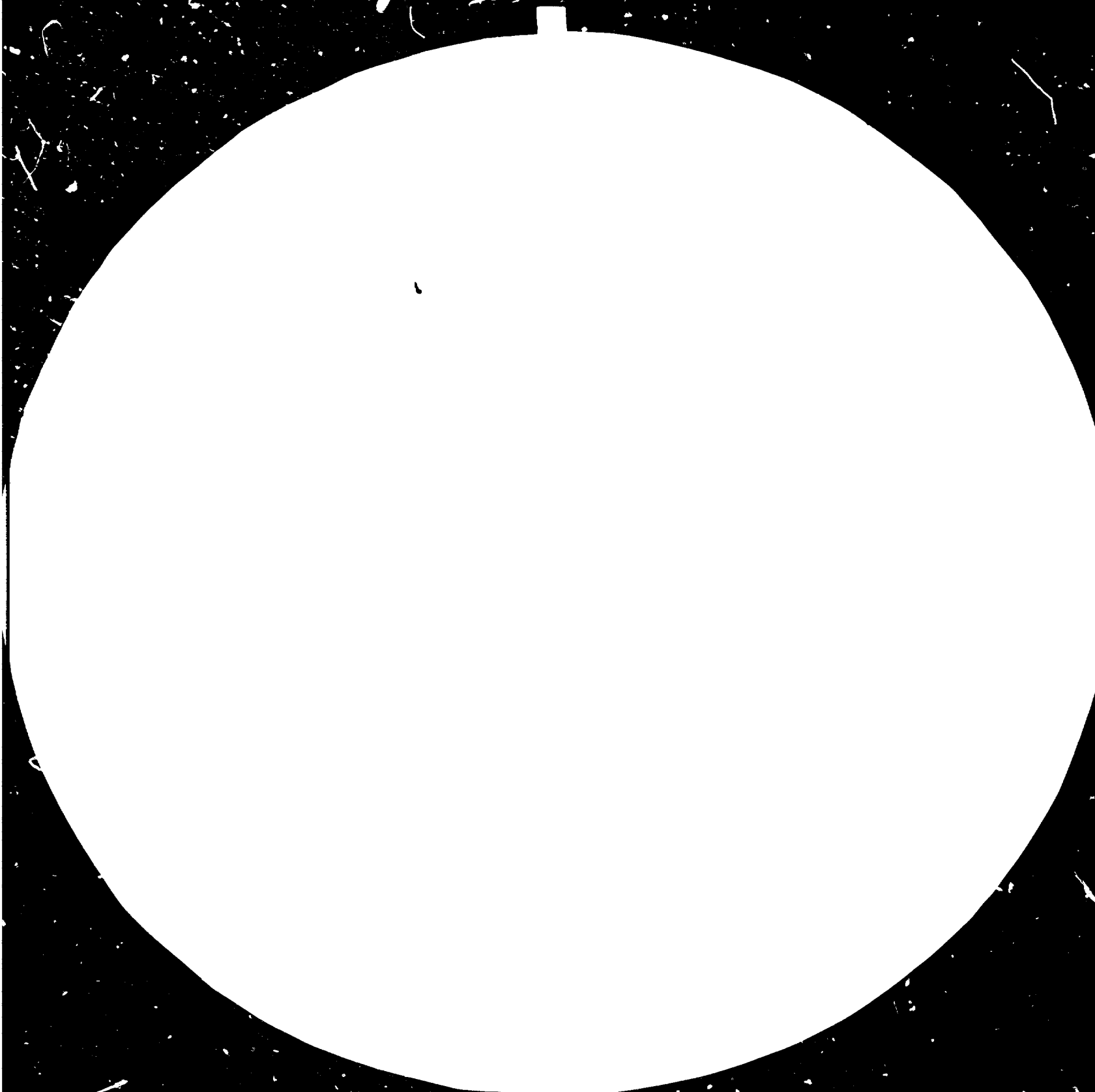



MICROCOPY RESOLUTION TEST CHART

NATIONAL BUREAU OF STANDARDS  
STANDARD REFERENCE MATERIAL 1010a  
(ANSI and ISO TEST CHART No. 2)

TABLE 4

INDEX OF INTER-BRANCH DISPERSION, SELECTED YEARS a/  
(AT CURRENT PRICES)

TABLEAU 4

INDICE DE DISPERSION INTER-BRANCHES a/  
(EN PRIX COURANTS)

Canada				Canada			
Branch (ISIC Code)	Value added per employee		Non-wage component of value added		Wages per employee		Branche (Indicatif CITI)
	Valeur ajoutée par emploi		Part non-salariale de la valeur ajoutée		Salaire par emploi		
	1973	1980	1973	1980	1973	1980	
Food products (311/2)	1 01 ( 13)	1 01 ( 10)	1 15 ( 4)	1 11 ( 4)	0 89 ( 17)	0 94 ( 16)	Alimentation (311/2)
Textiles (321)	0 73 ( 21)	0 75 ( 19)	0 95 ( 16)	0 94 ( 17)	0 78 ( 21)	0 83 ( 18)	Textile (321)
Wearing apparel (322)	0 52 ( 24)	0 57 ( 24)	0 78 ( 22)	0 83 ( 23)	0 64 ( 24)	0 69 ( 23)	Habillement (322)
Leather and fur products (323)	0 60 ( 22)	0 63 ( 22)	0 73 ( 24)	0 87 ( 20)	0 76 ( 22)	0 74 ( 22)	Cuir et fourrure (323)
Footwear (324)	0 53 ( 23)	0 57 ( 23)	0 74 ( 23)	0 56 ( 21)	0 67 ( 23)	0 68 ( 24)	Chaussures (324)
Wood and cork products (331)	1 05 ( 11)	0 83 ( 18)	1 10 ( 5)	0 72 ( 24)	0 99 ( 16)	1 11 ( 7)	Articles en bois et liège (331)
Furniture, fixtures excl. metal (332)	0 73 ( 20)	0 67 ( 21)	0 90 ( 20)	0 85 ( 22)	0 82 ( 19)	0 80 ( 21)	Meubles et acces. non métal (332)
Paper (341)	1 19 ( 6)	1 44 ( 3)	1 03 ( 10)	1 17 ( 3)	1 19 ( 5)	1 25 ( 3)	Papier (341)
Printing and publishing (342)	0 97 ( 15)	0 93 ( 14)	0 94 ( 17)	0 95 ( 15)	1 05 ( 12)	1 07 ( 14)	Imprimerie et édition (342)
Industrial chemicals (351)	1 70 ( 1)	2 18 ( 1)	1 26 ( 2)	1 38 ( 1)	1 33 ( 1)	1 40 ( 1)	Chimie industrielle (351)
Other chemicals (352)	1 40 ( 2)	1 46 ( 2)	1 27 ( 1)	1 30 ( 2)	1 08 ( 8)	1 06 ( 10)	Autres produits chimiques (352)
Rubber products (355)	1 06 ( 10)	0 98 ( 12)	1 03 ( 11)	0 98 ( 12)	1 07 ( 10)	1 04 ( 12)	Caoutchouc (355)
Plastic products (356)	0 87 ( 18)	0 86 ( 16)	1 06 ( 9)	1 07 ( 7)	0 85 ( 18)	0 83 ( 17)	Ouvrages en plastique (356)
Pottery, china, earthenware (361)	0 89 ( 17)	0 70 ( 20)	0 91 ( 19)	0 88 ( 19)	1 00 ( 14)	0 82 ( 19)	Grès, porcelaines et faïences (361)
Glass (362)	1 10 ( 7)	1 04 ( 9)	1 08 ( 7)	1 03 ( 9)	1 05 ( 12)	1 06 ( 9)	Verre (362)
Other non-metal min. prods. (369)	1 28 ( 3)	1 16 ( 5)	1 17 ( 3)	1 05 ( 8)	1 12 ( 6)	1 16 ( 6)	Autres minéraux non métal. (369)
Iron and steel (371)	1 25 ( 5)	1 12 ( 6)	1 01 ( 12)	0 92 ( 18)	1 28 ( 2)	1 26 ( 2)	Sidérurgie (371)
Non-ferrous metals (372)	1 09 ( 8)	1 30 ( 4)	0 91 ( 18)	1 09 ( 5)	1 21 ( 4)	1 24 ( 4)	Métaux non ferreux (372)
Metal products (381)	1 01 ( 12)	0 97 ( 13)	0 97 ( 15)	0 97 ( 13)	1 07 ( 9)	1 04 ( 11)	Ouvrages en métaux (381)
Non-electrical machinery (382)	0 97 ( 16)	1 05 ( 8)	0 87 ( 21)	1 02 ( 11)	1 10 ( 7)	1 08 ( 8)	Machines non élect. (382)
Electrical machinery (383)	0 97 ( 14)	1 00 ( 11)	1 01 ( 13)	1 02 ( 10)	1 00 ( 15)	1 02 ( 13)	Machines électriques (383)
Transport equipment (384)	1 26 ( 4)	1 07 ( 7)	1 06 ( 8)	0 96 ( 14)	1 22 ( 3)	1 16 ( 5)	Matériel de transport (384)
Prof. scient. equipment (385)	1 07 ( 9)	0 87 ( 15)	1 09 ( 6)	0 95 ( 16)	1 01 ( 13)	0 96 ( 15)	Instruments prof. et scient. (385)
Other manufactures (390)	0 77 ( 19)	0 84 ( 17)	0 99 ( 14)	1 08 ( 6)	0 80 ( 20)	0 81 ( 20)	Autres articles manufacturés (390)
Coefficient of dispersion	28	35	14	15	19	19	Coefficient de dispersion

a/ Rank in parenthesis.  
a/ Rang entre parenthèses.

TABLE 4

INDEX OF INTER-BRANCH DISPERSION, SELECTED YEARS a/  
(AT CURRENT PRICES)

TABLEAU 4

INDICE DE DISPERSION INTER-BRANCHES a/  
(EN PRIX COURANTS)

Branch (ISIC Code)	Denmark		Non-wage component of value added		Wages per employee		Branche (Indicatif CII)
	Value added per employee		Part non-salariale de la valeur ajoutée		Salaire par emploi		
	1973	1981	1973	1981	1973	1981	
Food products (311/2)	1.25 (4)	1.26 (3)	1.35 (3)	1.37 (4)	1.04 (12)	1.02 (12)	Alimentation (311/2)
Textiles (321)	0.90 (16)	0.93 (14)	1.10 (9)	1.17 (8)	0.88 (22)	0.88 (20)	Textile (321)
Wearing apparel (322)	0.62 (24)	0.61 (24)	0.63 (23)	0.72 (21)	0.77 (23)	0.74 (24)	Habillement (322)
Leather and fur products (323)	0.78 (22)	0.71 (22)	0.76 (21)	0.72 (22)	0.91 (20)	0.86 (22)	Cuir et fourrure (323)
Footwear (324)	0.62 (23)	0.71 (23)	0.65 (22)	0.85 (15)	0.77 (24)	0.80 (23)	Chaussures (324)
Wood and cork products (331)	0.93 (13)	0.84 (18)	1.02 (10)	0.91 (12)	0.95 (17)	0.92 (18)	Articles en bois et liège (331)
Furniture, fixtures excl. metal (332)	0.81 (21)	0.72 (21)	0.86 (18)	0.74 (20)	0.90 (21)	0.87 (21)	Meubles et acces. non métal. (332)
Paper (341)	1.10 (7)	1.16 (6)	1.13 (8)	1.17 (7)	1.05 (8)	1.09 (4)	Papier (341)
Printing and publishing (342)	1.06 (9)	0.99 (10)	0.83 (19)	0.59 (24)	1.20 (1)	1.29 (1)	Imprimerie et édition (342)
Industrial chemicals (351)	1.48 (2)	1.74 (1)	1.45 (2)	1.61 (1)	1.14 (3)	1.16 (2)	Chimie industrielle (351)
Other chemicals (352)	1.63 (1)	1.68 (2)	1.56 (1)	1.60 (2)	1.16 (2)	1.13 (3)	Autres produits chimiques (352)
Rubber products (355)	0.88 (17)	0.82 (19)	0.88 (17)	0.81 (16)	0.97 (15)	0.95 (16)	Caoutchouc (355)
Plastic products (356)	0.91 (15)	0.96 (11)	0.97 (12)	1.00 (11)	0.96 (16)	1.01 (15)	Ouvrages en plastique (356)
Pottery, china, earthenware (361)	0.82 (20)	0.76 (20)	0.79 (20)	0.76 (18)	0.94 (18)	0.91 (19)	Grès, porcelaines et faïences (361)
Glass (362)	1.11 (6)	1.01 (9)	1.14 (6)	1.04 (10)	1.06 (7)	1.03 (10)	Verre (362)
Other non-metal. min. prods (369)	1.32 (3)	1.25 (4)	1.33 (4)	1.32 (5)	1.12 (4)	1.06 (7)	Autres minéraux non métal. (369)
Iron and steel (371)	1.09 (8)	1.10 (7)	1.14 (7)	1.19 (6)	1.04 (9)	1.02 (13)	Sidérurgie (371)
Non-ferrous metals (372)	1.18 (5)	0.91 (15)	1.16 (5)	0.76 (17)	1.11 (5)	1.08 (6)	Métaux non ferreux (372)
Metal products (381)	0.92 (14)	0.85 (16)	0.90 (15)	0.75 (19)	1.00 (13)	1.01 (14)	Ouvrages en métaux (381)
Non-electrical machinery (382)	0.98 (10)	0.94 (12)	0.95 (13)	0.88 (14)	1.04 (11)	1.05 (9)	Machines non élect. (382)
Electrical machinery (383)	0.94 (12)	0.93 (13)	0.99 (11)	0.90 (13)	0.97 (14)	1.03 (11)	Machines électriques (383)
Transport equipment (384)	0.85 (19)	0.84 (17)	0.61 (24)	0.66 (23)	1.07 (6)	1.05 (8)	Matériel de transport (384)
Prof. scient. equipment (385)	0.97 (11)	1.08 (8)	0.94 (14)	1.06 (9)	1.04 (10)	1.08 (5)	Instruments prof. et scient. (385)
Other manufactures (390)	0.86 (18)	1.18 (5)	0.89 (16)	1.41 (3)	0.94 (19)	0.93 (17)	Autres articles manufacturés (390)
Coefficient of dispersion	24	28	25	30	11	12	Coefficient de dispersion

a/ Rank in parenthesis  
a/ Rang entre parenthèses

TABLE 4

INDEX OF INTER-BRANCH DISPERSION, SELECTED YEARS a/  
(AT CURRENT PRICES)

TABLEAU 4

INDICE DE DISPERSION INTER-BRANCHES a/  
(EN PRIX COURANTS)

Branch (ISIC Code)	Finland		Non wage component of value added		Wages per employee		Branche (Indicatif CII)
	Value added per employee		Part non-salariale de la valeur ajoutée		Salaires par emploi		
	1973	1981	1973	1981	1973	1981	
Food products (311/2)	1 02 ( 10)	1 09 ( 8)	1 15 ( 7)	1 13 ( 6)	0 93 ( 15)	0 97 ( 16)	Alimentation (311/2)
Textiles (321)	0 75 ( 19)	0 77 ( 21)	0 93 ( 14)	0 98 ( 13)	0 84 ( 21)	0 82 ( 21)	Textile (321)
Wearing apparel (322)	0 60 ( 23)	0 63 ( 24)	0 85 ( 17)	0 88 ( 20)	0 72 ( 24)	0 73 ( 24)	Habillement (322)
Leather and fur products (323)	0 61 ( 22)	0 68 ( 22)	0 78 ( 20)	0 90 ( 17)	0 77 ( 22)	0 78 ( 22)	Cuir et fourrure (323)
Footwear (324)	0 55 ( 24)	0 67 ( 23)	0 72 ( 23)	0 92 ( 15)	0 72 ( 23)	0 76 ( 23)	Chaussures (324)
Wood and cork products (331)	1 08 ( 7)	0 77 ( 20)	1 25 ( 4)	0 91 ( 16)	0 89 ( 18)	0 88 ( 18)	Articles en bois et liège (331)
Furnit., fixtures excl metal (332)	0 74 ( 20)	0 79 ( 18)	0 87 ( 16)	0 98 ( 12)	0 87 ( 19)	0 84 ( 20)	Meubles et acces. non métal. (332)
Paper (341)	1 47 ( 3)	1 58 ( 1)	1 24 ( 5)	1 21 ( 3)	1 23 ( 1)	1 26 ( 1)	Papier (341)
Printing and publishing (342)	1 06 ( 8)	1 23 ( 6)	0 98 ( 12)	1 09 ( 7)	1 14 ( 6)	1 14 ( 5)	Imprimerie et édition (342)
Industrial chemicals (351)	1 56 ( 2)	1 42 ( 3)	1 31 ( 3)	1 19 ( 4)	1 19 ( 3)	1 17 ( 4)	Chimie industrielle (351)
Other chemicals (352)	1 38 ( 4)	1 54 ( 2)	1 31 ( 2)	1 30 ( 1)	1 06 ( 11)	1 07 ( 9)	Autres produits chimiques (352)
Rubber products (355)	0 84 ( 15)	0 79 ( 19)	0 99 ( 11)	0 90 ( 19)	0 90 ( 17)	0 91 ( 17)	Caoutchouc (355)
Plastic products (356)	1 05 ( 9)	1 02 ( 10)	1 14 ( 9)	1 06 ( 9)	0 97 ( 14)	0 98 ( 15)	Ouvrages en plastique (356)
Pottery, china, earthenware (361)	0 99 ( 11)	1 28 ( 4)	1 14 ( 9)	1 22 ( 2)	0 92 ( 16)	1 00 ( 14)	Grès, porcelaines et faïences (361)
Glass (362)	0 81 ( 17)	0 89 ( 15)	0 79 ( 19)	0 88 ( 21)	1 03 ( 13)	1 05 ( 10)	Verre (362)
Other non metal min prods (369)	1 09 ( 6)	1 09 ( 7)	1 08 ( 10)	1 08 ( 8)	1 08 ( 9)	1 03 ( 12)	Autres minéraux non métal. (369)
Iron and steel (371)	1 96 ( 1)	1 06 ( 9)	1 48 ( 1)	0 94 ( 14)	1 18 ( 4)	1 17 ( 3)	Sidérurgie (371)
Non-ferrous metals (372)	1 34 ( 5)	0 96 ( 12)	1 18 ( 6)	0 81 ( 23)	1 19 ( 3)	1 19 ( 2)	Métaux non ferreux (372)
Metal products (381)	0 94 ( 13)	0 97 ( 11)	0 95 ( 13)	1 00 ( 11)	1 04 ( 12)	1 01 ( 13)	Ouvrages en métaux (381)
Non-electrical machinery (382)	0 88 ( 14)	0 93 ( 13)	0 76 ( 22)	0 86 ( 22)	1 13 ( 7)	1 11 ( 7)	Machines non élect. (382)
Electrical machinery (383)	0 95 ( 12)	0 91 ( 14)	0 90 ( 15)	0 90 ( 18)	1 09 ( 8)	1 04 ( 11)	Machines électriques (383)
Transport equipment (384)	0 79 ( 18)	0 81 ( 17)	0 58 ( 24)	0 69 ( 24)	1 16 ( 5)	1 13 ( 6)	Matériel de transport (384)
Prof. scient equipment (385)	0 83 ( 16)	1 27 ( 5)	0 77 ( 21)	1 16 ( 5)	1 06 ( 10)	1 08 ( 8)	Instruments prof. et scient. (385)
Other manufactures (390)	0 71 ( 21)	0 83 ( 16)	0 85 ( 18)	1 00 ( 10)	0 86 ( 20)	0 86 ( 19)	Autres articles manufacturés (390)
Coefficient of dispersion	34	27	23	15	15	15	Coefficient de dispersion

a/ Rank in parenthesis  
a/ Rang entre parenthèses



TABLE 4

INDEX OF INTER-BRANCH DISPERSION, SELECTED YEARS a/  
(AT CURRENT PRICES)

TABLEAU 4

INDICE DE DISPERSION INTER-BRANCHES a/  
(EN PRIX COURANTS)

France				France			
Branch (ISIC Code)	Value added per employee		Non-wage component of value added		Wages per employee		Branche (Indicatif CIII)
	Valeur ajoutée par emploi		Part non-salariale de la valeur ajoutée		Salaire par emploi		
	1973	1981	1973	1981	1973	1981	
Food products (311/2)	1.54 (2)	1.86 (2)	...	...	...	...	Alimentation (311/2)
Textiles (321)	0.87 (16)	0.77 (19)	...	...	...	...	Textile (321)
Wearing apparel (322)	0.54 (23)	0.58 (22)	...	...	...	...	Habillement (322)
Leather and fur products (323)	0.73 (20)	0.86 (15)	...	...	...	...	Cuir et fourrure (323)
Footwear (324)	0.64 (22)	0.85 (16)	...	...	...	...	Chaussures (324)
Wood and cork products (331)	0.85 (17)	0.66 (20)	...	...	...	...	Articles en bois et liège (331)
Furnit., fixtures excl. metal (332)	0.66 (21)	0.52 (23)	...	...	...	...	Meubles et acces. non métal. (332)
Paper (341)	1.03 (9)	1.23 (5)	...	...	...	...	Papier (341)
Printing and publishing (342)	0.81 (19)	0.78 (18)	...	...	...	...	Imprimerie et édition (342)
Industrial chemicals (351)	1.73 (1)	1.96 (1)	...	...	...	...	Chimie industrielle (351)
Other chemicals (352)	1.23 (6)	1.08 (8)	...	...	...	...	Autres produits chimiques (352)
Rubber products (355)	0.92 (13)	1.04 (11)	...	...	...	...	Caoutchouc (355)
Plastic products (356)	0.98 (11)	0.94 (12)	...	...	...	...	Ouvrages en plastique (356)
Pottery, china, earthenware (361)	0.53 (24)	0.49 (24)	...	...	...	...	Grès, porcelaines et faïences (361)
Glass (362)	1.13 (8)	1.05 (10)	...	...	...	...	Verre (362)
Other non-metal. min. prods. (369)	1.21 (7)	1.32 (4)	...	...	...	...	Autres minéraux non métal. (369)
Iron and steel (371)	1.31 (4)	1.13 (7)	...	...	...	...	Sidérurgie (371)
Non-ferrous metals (372)	1.39 (3)	0.63 (21)	...	...	...	...	Métaux non ferreux (372)
Metal products (381)	1.00 (10)	1.08 (9)	...	...	...	...	Ouvrages en métaux (381)
Non-electrical machinery (382)	1.28 (5)	1.37 (3)	...	...	...	...	Machines non élect. (382)
Electrical machinery (383)	0.97 (12)	0.91 (14)	...	...	...	...	Machines électriques (383)
Transport equipment (384)	0.91 (14)	1.14 (6)	...	...	...	...	Matériel de transport (384)
Prof. scient. equipment (385)	0.84 (18)	0.83 (17)	...	...	...	...	Instruments prof. et scient. (385)
Other manufactures (390)	0.89 (15)	0.91 (13)	...	...	...	...	Autres articles manufacturés (390)
Coefficient of dispersion	31	37	...	...	...	...	Coefficient de dispersion

a/ Rank in parenthesis  
a/ Rang entre parenthèses.

TABLE 4

INDEX OF INTER-BRANCH DISPERSION, SELECTED YEARS a/  
(AT CURRENT PRICES)

TABLEAU 4

INDICE DE DISPERSION INTER-BRANCHES a/  
(EN PRIX COURANTS)

Germany, Federal Republic of				Allemagne, République fédérale d'			
Branch (ISIC Code)	Value added per employee		Non-wage component of value added		Wages per employee		Branche (Indicatif CITI)
	Valeur ajoutée par emploi		Part non-salariale de la valeur ajoutée		Salaire par emploi		
	1973	1980	1973	1980	1973	1980	
Food products (311/2)	1.69 (1)	1.64 (1)	1.55 (1)	1.53 (1)	0.96 (16)	0.91 (18)	Alimentation (311/2)
Textiles (321)	0.68 (21)	0.67 (24)	0.81 (20)	0.78 (23)	0.84 (20)	0.82 (20)	Textile (321)
Wearing apparel (322)	0.57 (24)	0.67 (23)	0.90 (15)	1.08 (8)	0.66 (24)	0.64 (24)	Habillement (322)
Leather and fur products (323)	0.73 (19)	0.73 (20)	1.07 (9)	1.05 (10)	0.73 (23)	0.72 (23)	Cuir et fourrure (323)
Footwear (324)	0.69 (20)	0.71 (22)	0.99 (14)	0.98 (13)	0.74 (22)	0.74 (22)	Chaussures (324)
Wood and cork products (331)	1.15 (7)	1.06 (9)	1.24 (6)	1.14 (6)	0.98 (15)	0.96 (16)	Articles en bois et liège (331)
Furniture, fixtures excl. metal (332)	1.16 (5)	1.07 (8)	1.24 (5)	1.14 (5)	0.98 (14)	0.96 (15)	Meubles et acces. non métal. (332)
Paper (341)	0.95 (12)	0.91 (16)	1.02 (12)	0.91 (17)	0.99 (13)	1.01 (13)	Papier (341)
Printing and publishing (342)	0.94 (13)	1.01 (10)	0.88 (18)	0.90 (18)	1.10 (8)	1.13 (5)	Imprimerie et édition (342)
Industrial chemicals (351)	1.21 (4)	1.15 (4)	1.00 (13)	0.88 (19)	1.28 (1)	1.30 (1)	Chimie industrielle (351)
Other chemicals (352)	1.63 (3)	1.35 (3)	1.31 (3)	1.07 (9)	1.28 (2)	1.30 (2)	Autres produits chimiques (352)
Rubber products (355)	0.80 (18)	0.93 (15)	0.73 (22)	0.88 (20)	1.04 (10)	1.05 (10)	Caoutchouc (355)
Plastic products (356)	0.94 (14)	0.90 (18)	1.08 (8)	0.97 (14)	0.93 (18)	0.94 (17)	Ouvrages en plastique (356)
Pottery, china, earthenware (361)	0.60 (23)	0.95 (14)	0.51 (23)	1.21 (3)	0.91 (19)	0.80 (21)	Grès, porcelaines et faïences (361)
Glass (362)	0.90 (15)	0.99 (12)	0.90 (16)	1.01 (12)	1.04 (11)	1.01 (12)	Verre (362)
Other non-metal. min. prods. (369)	1.67 (2)	1.42 (2)	1.40 (2)	1.29 (2)	1.17 (4)	1.10 (8)	Autres minéraux non métal. (369)
Iron and steel (371)	1.13 (8)	1.13 (5)	1.05 (10)	1.04 (11)	1.14 (5)	1.12 (7)	Sidérurgie (371)
Non-ferrous metals (372)	0.64 (22)	0.71 (21)	0.26 (24)	0.38 (24)	1.11 (7)	1.13 (6)	Métaux non ferreux (372)
Metal products (381)	0.84 (17)	0.88 (19)	0.77 (21)	0.81 (22)	1.06 (9)	1.05 (11)	Ouvrages en métaux (381)
Non-electrical machinery (382)	0.97 (11)	0.97 (13)	0.88 (19)	0.81 (21)	1.13 (6)	1.16 (4)	Machines non élect. (382)
Electrical machinery (383)	0.87 (16)	1.01 (11)	0.88 (17)	0.95 (15)	1.02 (12)	1.08 (9)	Machines électriques (383)
Transport equipment (384)	1.16 (6)	1.11 (7)	1.03 (11)	0.91 (16)	1.19 (3)	1.23 (3)	Matériel de transport (384)
Prof. scient. equipment (385)	1.09 (9)	1.13 (6)	1.23 (7)	1.16 (4)	0.93 (17)	1.00 (14)	Instruments prof. et scient. (385)
Other manufactures (390)	0.98 (10)	0.90 (18)	1.20 (4)	1.12 (7)	0.79 (21)	0.82 (19)	Autres articles manufacturés (390)
Coefficient of dispersion	32	24	28	22	17	18	Coefficient de dispersion

a/ Rank in parenthesis  
a/ Rang entre parenthèses.

TABLE 4

INDEX OF INTER-BRANCH DISPERSION, SELECTED YEARS a/  
(AT CURRENT PRICES)

TABLEAU 4

INDICE DE DISPERSION INTER-BRANCHES a/  
(EN PRIX COURANTS)

Israel				Israël			
Branch (ISIC Code)	Value added per employee		Non-wage component of value added		Wages per employee		Branche (Indicatif CITI)
	Valeur ajoutée par emploi		Part non-salariale de la valeur ajoutée		Salaires par emploi		
	1972	1979	1972	1979	1972	1979	
Food products (311/2)	0.60 (22)	0.69 (22)	0.85 (21)	0.92 (19)	0.80 (21)	0.76 (18)	Alimentation (311/2)
Textiles (321)	0.84 (19)	0.69 (20)	1.04 (10)	0.93 (18)	0.82 (20)	0.76 (17)	Textile (321)
Wearing apparel (322)	0.44 (24)	0.46 (24)	0.78 (23)	1.01 (13)	0.63 (24)	0.47 (24)	Habillement (322)
Leather and fur products (323)	0.69 (20)	0.85 (15)	0.91 (17)	1.17 (3)	0.84 (17)	0.70 (20)	Cuir et fourrure (323)
Footwear (324)	0.51 (23)	0.69 (21)	0.82 (22)	1.03 (12)	0.70 (23)	0.68 (21)	Chaussures (324)
Wood and cork products (331)	1.00 (11)	0.79 (19)	1.03 (13)	1.09 (10)	1.00 (12)	0.73 (19)	Articles en bois et liège (331)
Furnit., fixtures excl. metal (332)	0.88 (16)	0.58 (23)	1.10 (7)	0.93 (17)	0.78 (22)	0.63 (23)	Meubles et acces. non métal. (332)
Paper (341)	1.10 (9)	1.06 (10)	1.14 (4)	1.12 (6)	0.88 (16)	0.93 (14)	Papier (341)
Printing and publishing (342)	0.86 (18)	0.79 (18)	0.86 (20)	0.84 (20)	1.12 (7)	0.95 (13)	Imprimerie et édition (342)
Industrial chemicals (351)	1.35 (4)	1.66 (1)	1.03 (11)	1.13 (5)	1.34 (2)	1.44 (2)	Chimie industrielle (351)
Other chemicals (352)	1.63 (1)	1.32 (5)	1.23 (2)	1.10 (8)	1.05 (11)	1.19 (6)	Autres produits chimiques (352)
Rubber products (355)	0.96 (14)	1.11 (7)	0.93 (16)	1.09 (9)	1.12 (7)	1.01 (12)	Caoutchouc (355)
Plastic products (356)	1.32 (5)	1.38 (3)	1.24 (1)	1.37 (1)	0.84 (18)	0.81 (16)	Ouvrages en plastique (356)
Pottery, china, earthenware (361)	0.98 (12)	0.81 (17)	1.03 (12)	0.97 (14)	0.98 (14)	0.85 (15)	Grès, porcelaines et faïences (361)
Glass (362)	0.87 (17)	0.98 (13)	0.87 (19)	0.77 (22)	1.11 (8)	1.25 (5)	Verre (362)
Other non-metal. min. prods. (369)	1.50 (2)	1.19 (6)	1.16 (3)	1.06 (11)	1.15 (5)	1.13 (11)	Autres minéraux non métal. (369)
Iron and steel (371)	1.29 (6)	1.58 (2)	1.05 (8)	1.12 (7)	1.26 (3)	1.39 (3)	Sidérurgie (371)
Non-ferrous metals (372)	1.39 (3)	1.36 (4)	1.12 (5)	1.14 (4)	1.17 (4)	1.17 (7)	Métaux non ferreux (372)
Metal products (381)	0.89 (15)	1.04 (12)	0.98 (15)	0.93 (16)	0.98 (13)	1.14 (10)	Ouvrages en métaux (381)
Non-electrical machinery (382)	1.13 (7)	1.06 (9)	1.05 (9)	0.94 (15)	1.11 (9)	1.15 (9)	Machines non élect. (382)
Electrical machinery (383)	1.03 (10)	1.06 (11)	1.02 (14)	0.76 (23)	1.05 (10)	1.37 (4)	Machines électriques (383)
Transport equipment (384)	0.96 (14)	1.07 (8)	0.72 (24)	0.52 (24)	1.48 (1)	1.67 (1)	Matériel de transport (384)
Prof. scient. equipment (385)	1.11 (8)	0.94 (14)	1.11 (6)	0.81 (21)	0.96 (15)	1.16 (8)	Instruments prof. et scient. (385)
Other manufactures (390)	0.68 (21)	0.85 (16)	0.51 (18)	1.23 (2)	0.83 (19)	0.64 (22)	Autres articles manufacturés (390)
Coefficient of dispersion	31	31	14	18	21	31	Coefficient de dispersion

a/ Rank in parenthesis.  
a/ Rang entre parenthèses.

TABLE 4

INDEX OF INTER BRANCH DISPERSION, SELECTED YEARS a/  
(AT CURRENT PRICES)

TABLEAU 4

INDICE DE DISPERSION INTER-BRANCHES a/  
(EN PRIX COURANTS)

Italy				Italie			
Branch (ISIC Code)	Value added per employee		Non-wage component of value added		Wages per employee		Branche (Indicatif CIFI)
	Valeur ajoutée par emploi		Part non-salariale de la valeur ajoutée		Salaire par emploi		
	1973	1980	1973	1980	1973	1980	
Food products (311/2)	1.26 ( 5)	1.27 ( 2)	1.12 ( 3)	1.10 ( 1)	1.07 ( 12)	1.07 ( 8)	Alimentation (311/2)
Textiles (321)	0.72 ( 20)	0.80 ( 21)	0.95 ( 17)	0.97 ( 17)	0.80 ( 18)	0.85 ( 21)	Textile (321)
Wearing apparel (322)	0.55 ( 23)	0.65 ( 23)	0.86 ( 23)	0.92 ( 20)	0.68 ( 23)	0.75 ( 23)	Habillement (322)
Leather and fur products (323)	0.71 ( 22)	0.92 ( 17)	1.01 ( 12)	1.05 ( 11)	0.72 ( 22)	0.86 ( 20)	Cuir et fourrure (323)
Footwear (324)	0.51 ( 24)	0.64 ( 24)	0.90 ( 21)	0.93 ( 19)	0.60 ( 24)	0.73 ( 24)	Chaussures (324)
Wood and cork products (331)	0.75 ( 18)	0.93 ( 14)	1.03 ( 10)	1.07 ( 5)	0.73 ( 20)	0.84 ( 22)	Articles en bois et liège (331)
Furniture, fixtures excl. metal (332)	0.72 ( 21)	0.93 ( 15)	0.98 ( 15)	1.06 ( 8)	0.77 ( 19)	0.86 ( 19)	Meubles et acces. non métal. (332)
Paper (341)	1.24 ( 6)	1.18 ( 6)	1.09 ( 5)	1.05 ( 9)	1.10 ( 8)	1.10 ( 7)	Papier (341)
Printing and publishing (342)	1.33 ( 4)	1.21 ( 4)	0.94 ( 19)	0.99 ( 16)	1.50 ( 2)	1.26 ( 2)	Imprimerie et édition (342)
Industrial chemicals (351)	1.54 ( 2)	1.51 ( 1)	1.13 ( 2)	1.06 ( 6)	1.27 ( 3)	1.38 ( 1)	Chimie industrielle (351)
Other chemicals (352)	1.90 ( 1)	1.22 ( 3)	1.13 ( 1)	1.06 ( 7)	1.56 ( 1)	1.12 ( 5)	Autres produits chimiques (352)
Rubber products (355)	0.91 ( 15)	0.99 ( 12)	0.89 ( 22)	0.92 ( 21)	1.09 ( 9)	1.14 ( 3)	Caoutchouc (355)
Plastic products (356)	0.97 ( 10)	0.69 ( 22)	1.07 ( 6)	0.76 ( 24)	0.89 ( 16)	0.99 ( 14)	Ouvrages en plastique (356)
Pottery, china, earthenware (361)	1.16 ( 7)	1.00 ( 11)	1.05 ( 8)	1.08 ( 2)	1.11 ( 7)	0.88 ( 17)	Grès, porcelaines et faïences (361)
Glass (362)	0.96 ( 11)	1.06 ( 10)	1.05 ( 7)	1.08 ( 3)	0.91 ( 15)	0.93 ( 16)	Verre (362)
Other non-metal. min. prods. (369)	0.93 ( 13)	1.17 ( 7)	1.05 ( 9)	1.08 ( 4)	0.89 ( 17)	1.03 ( 12)	Autres minéraux non métal. (369)
Iron and steel (371)	1.38 ( 3)	1.21 ( 5)	1.10 ( 4)	1.05 ( 10)	1.21 ( 4)	1.12 ( 4)	Sidérurgie (371)
Non-ferrous metals (372)	0.92 ( 14)	0.93 ( 16)	0.90 ( 20)	0.94 ( 18)	1.08 ( 10)	1.04 ( 10)	Métaux non ferreux (372)
Metal products (381)	0.89 ( 16)	0.96 ( 13)	1.00 ( 13)	1.00 ( 14)	0.92 ( 14)	0.98 ( 15)	Ouvrages en métaux (381)
Non electrical machinery (382)	1.04 ( 9)	1.07 ( 9)	0.99 ( 14)	1.01 ( 12)	1.08 ( 11)	1.07 ( 9)	Machines non élect. (382)
Electrical machinery (383)	0.94 ( 12)	0.88 ( 18)	0.95 ( 18)	0.91 ( 22)	1.03 ( 13)	1.03 ( 11)	Machines électriques (383)
Transport equipment (384)	0.89 ( 17)	0.85 ( 19)	0.84 ( 24)	0.89 ( 23)	1.13 ( 5)	1.02 ( 13)	Matériel de transport (384)
Prof., scient. equipment (385)	1.04 ( 8)	1.10 ( 8)	0.97 ( 16)	1.00 ( 13)	1.12 ( 6)	1.11 ( 6)	Instruments prof. et scient. (385)
Other manufactures (390)	0.73 ( 19)	0.84 ( 20)	1.01 ( 11)	1.00 ( 15)	0.73 ( 21)	0.86 ( 19)	Autres articles manufacturés (390)
Coefficient of dispersion	32	21	8	8	25	16	Coefficient de dispersion

a/ Rank in parenthesis  
a/ Rang entre parenthèses

TABLE 4

INDEX OF INTER-BRANCH DISPERSION, SELECTED YEARS a/  
(AT CURRENT PRICES)

TABLEAU 4

INDICE DE DISPERSION INTER BRANCHES a/  
(EN PRIX COURANTS)

Branch (ISIC Code)	Japan		Non wage component of value added		Wages per employee		Branche (Indicatif CITI)
	Value added per employee		Part non-salariale de la valeur ajoutée		Salaire par emploi		
	1973	1981	1973	1981	1973	1981	
Food products (311/2)	0 77 ( 15)	0 79 ( 15)	1 05 ( 8)	1 08 ( 7)	0 75 ( 23)	0 76 ( 20)	Alimentation (311/2)
Textiles (321)	0 70 ( 18)	0 58 ( 20)	0 98 ( 12)	0 92 ( 17)	0 78 ( 22)	0 72 ( 23)	Textile (321)
Wearing apparel (322)	0 42 ( 24)	0 35 ( 24)	0 86 ( 23)	0 78 ( 24)	0 56 ( 24)	0 52 ( 24)	Habillement (322)
Leather and fur products (323)	0 72 ( 17)	0 58 ( 21)	0 92 ( 18)	0 89 ( 18)	0 89 ( 16)	0 74 ( 22)	Cuir et fourrure (323)
Footwear (324)	0 64 ( 21)	0 59 ( 19)	0 87 ( 22)	0 86 ( 21)	0 86 ( 17)	0 78 ( 18)	Chaussures (324)
Wood and cork products (331)	0 74 ( 16)	0 56 ( 23)	1 00 ( 10)	0 85 ( 22)	0 80 ( 19)	0 76 ( 21)	Articles en bois et liège (331)
Furniture, fixtures excl. metal (332)	0 63 ( 22)	0 63 ( 18)	0 91 ( 20)	0 89 ( 19)	0 80 ( 20)	0 80 ( 17)	Meubles et acces. non métal. (332)
Paper (341)	1 10 ( 6)	1 00 ( 10)	1 07 ( 7)	1 04 ( 8)	1 05 ( 10)	1 03 ( 10)	Papier (341)
Printing and publishing (342)	0 95 ( 10)	1 09 ( 7)	0 92 ( 19)	0 98 ( 14)	1 19 ( 6)	1 24 ( 5)	Imprimerie et édition (342)
Industrial chemicals (351)	2 18 ( 1)	1 93 ( 2)	1 22 ( 2)	1 20 ( 2)	1 39 ( 2)	1 45 ( 2)	Chimie industrielle (351)
Other chemicals (352)	1 97 ( 2)	2 40 ( 1)	1 24 ( 1)	1 32 ( 1)	1 20 ( 5)	1 31 ( 3)	Autres produits chimiques (352)
Rubber products (355)	0 92 ( 11)	0 95 ( 11)	0 96 ( 14)	0 98 ( 13)	1 07 ( 9)	1 08 ( 9)	Caoutchouc (355)
Plastic products (356)	0 92 ( 12)	0 85 ( 13)	1 03 ( 9)	1 01 ( 11)	0 93 ( 15)	0 91 ( 15)	Ouvrages en plastique (356)
Pottery, china, earthenware (361)	0 60 ( 23)	0 57 ( 22)	0 89 ( 21)	0 84 ( 23)	0 79 ( 21)	0 78 ( 19)	Grès, porcelaines et faïences (361)
Glass (362)	1 39 ( 5)	1 44 ( 4)	1 13 ( 4)	1 15 ( 3)	1 15 ( 8)	1 21 ( 7)	Verre (362)
Other non-metal min. prods. (369)	1 02 ( 8)	1 09 ( 8)	1 07 ( 6)	1 11 ( 5)	0 96 ( 13)	0 98 ( 12)	Autres minéraux non métal (369)
Iron and steel (371)	1 67 ( 3)	1 73 ( 3)	1 10 ( 5)	1 14 ( 4)	1 47 ( 1)	1 48 ( 1)	Sidérurgie (371)
Non-ferrous metals (372)	1 51 ( 4)	1 35 ( 5)	1 13 ( 3)	1 11 ( 6)	1 24 ( 3)	1 23 ( 6)	Métaux non ferreux (372)
Metal products (381)	0 86 ( 13)	0 85 ( 14)	0 95 ( 16)	0 95 ( 16)	1 01 ( 11)	1 00 ( 11)	Ouvrages en métaux (381)
Non electrical machinery (382)	0 97 ( 9)	1 08 ( 9)	0 94 ( 17)	0 99 ( 12)	1 17 ( 7)	1 20 ( 8)	Machines non élect. (382)
Electrical machinery (383)	0 83 ( 14)	0 91 ( 12)	0 98 ( 13)	1 02 ( 10)	0 94 ( 14)	0 96 ( 14)	Machines électriques (383)
Transport equipment (384)	1 10 ( 7)	1 20 ( 6)	0 99 ( 11)	1 03 ( 9)	1 20 ( 4)	1 25 ( 4)	Matériel de transport (384)
Prof. scient. equipment (385)	0 68 ( 20)	0 74 ( 16)	0 83 ( 24)	0 88 ( 20)	0 97 ( 12)	0 96 ( 13)	Instruments prof. et scient. (385)
Other manufactures (390)	0 70 ( 19)	0 74 ( 17)	0 95 ( 15)	0 97 ( 15)	0 82 ( 18)	0 85 ( 16)	Autres articles manufacturés (390)
Coefficient of dispersion	44	49	11	13	22	25	Coefficient de dispersion

2/ Rank in parenthesis  
a/ Rang entre parenthèses

TABLE 4

INDEX OF INTER-BRANCH DISPERSION, SELECTED YEARS a/  
(AT CURRENT PRICES)

TABLEAU 4

INDICE DE DISPERSION INTER-BRANCHES a/  
(EN PRIX COURANTS)

Branch (ISIC Code)	Malta		Non-wage component of value added		Wages per employee		Branche (Indicatif CITI)
	Value added per employee		Part non-salariale de la valeur ajoutée		Salaires par emploi		
	1973	1980	1973	1980	1973	1980	
Food products (311/2)	1.11 ( 8)	1.16 ( 7)	1.29 ( 3)	1.26 ( 3)	0.86 ( 14)	0.91 ( 17)	Alimentation (311/2)
Textiles (321)	1.04 ( 9)	0.71 ( 20)	1.14 ( 7)	0.71 ( 19)	0.96 ( 11)	0.95 ( 14)	Textile (321)
Wearing apparel (322)	0.58 ( 21)	0.92 ( 13)	0.88 ( 15)	0.99 ( 14)	0.69 ( 22)	0.97 ( 13)	Habillement (322)
Leather and fur products (323)	1.00 ( 10)	1.24 ( 5)	1.27 ( 4)	1.22 ( 6)	0.80 ( 19)	1.03 ( 9)	Cuir et fourrure (323)
Footwear (324)	0.65 ( 19)	0.73 ( 18)	0.83 ( 17)	0.87 ( 16)	0.80 ( 18)	0.86 ( 19)	Chaussures (324)
Wood and cork products (331)	0.60 ( 20)	0.83 ( 15)	0.76 ( 19)	1.15 ( 8)	0.77 ( 20)	0.75 ( 20)	Articles en bois et liège (331)
Furniture, fixtures excl. metal (332)	0.84 ( 15)	0.77 ( 16)	0.83 ( 16)	0.88 ( 15)	1.03 ( 8)	0.90 ( 18)	Meubles et acces. non métal. (332)
Paper (341)	1.44 ( 3)	0.90 ( 14)	1.37 ( 2)	1.01 ( 13)	1.01 ( 9)	0.93 ( 16)	Papier (341)
Printing and publishing (342)	0.85 ( 14)	1.40 ( 2)	0.57 ( 21)	1.24 ( 4)	1.26 ( 5)	1.12 ( 4)	Imprimerie et édition (342)
Industrial chemicals (351)	0.87 ( 13)	1.16 ( 6)	0.97 ( 13)	1.05 ( 11)	0.95 ( 12)	1.16 ( 3)	Chimie industrielle (351)
Other chemicals (352)	1.81 ( 1)	1.31 ( 4)	1.62 ( 1)	1.27 ( 2)	0.81 ( 17)	1.02 ( 11)	Autres produits chimiques (352)
Rubber products (355)	1.29 ( 5)	1.07 ( 11)	0.98 ( 12)	0.56 ( 22)	1.40 ( 2)	1.59 ( 1)	Caoutchouc (355)
Plastic products (356)	0.71 ( 18)	1.12 ( 9)	0.77 ( 18)	1.14 ( 9)	0.92 ( 13)	1.02 ( 10)	Ouvrages en plastique (356)
Pottery, china, earthenware (361)	0.55 ( 22)	0.50 ( 22)	0.53 ( 22)	0.76 ( 18)	0.84 ( 16)	0.64 ( 22)	Grès, porcelaines et faïences (361)
Glass (362)	1.34 ( 4)	1.58 ( 1)	1.02 ( 11)	1.34 ( 1)	1.39 ( 3)	1.12 ( 5)	Verre (362)
Other non metal. min. prods. (369)	0.93 ( 12)	1.08 ( 10)	0.91 ( 14)	1.17 ( 7)	1.06 ( 6)	0.95 ( 15)	Autres minéraux non métal. (369)
Iron and steel (371)	( )	( )	( )	( )	( )	( )	Sidérurgie (371)
Non-ferrous metals (372)	( )	( )	( )	( )	( )	( )	Métaux non ferreux (372)
Metal products (381)	1.55 ( 2)	0.92 ( 12)	1.18 ( 5)	0.79 ( 17)	1.37 ( 4)	1.16 ( 2)	Ouvrages en métaux (381)
Non-electrical machinery (382)	1.16 ( 6)	0.69 ( 21)	0.76 ( 20)	0.61 ( 21)	1.50 ( 1)	0.99 ( 12)	Machines non élect. (382)
Electrical machinery (383)	0.83 ( 16)	1.14 ( 8)	1.04 ( 10)	1.08 ( 10)	0.85 ( 15)	1.09 ( 6)	Machines électriques (383)
Transport equipment (384)	1.14 ( 7)	0.74 ( 17)	1.15 ( 6)	0.63 ( 20)	1.04 ( 7)	1.04 ( 8)	Matériel de transport (384)
Prof., scient. equipment (385)	0.72 ( 17)	1.32 ( 3)	1.09 ( 8)	1.24 ( 5)	0.70 ( 21)	1.06 ( 7)	Instruments prof. et scient. (385)
Other manufactures (390)	0.98 ( 11)	0.71 ( 19)	1.04 ( 9)	1.04 ( 12)	1.00 ( 10)	0.72 ( 21)	Autres articles manufacturés (390)
Coefficient of dispersion	33	28	26	24	24	19	Coefficient de dispersion

a/ Rank in parenthesis  
a/ Rang entre parenthèses.

TABLE 4

INDEX OF INTER BRANCH DISPERSION, SELECTED YEARS a/  
(AT CURRENT PRICES)

TABLEAU 4

INDICE DE DISPERSION INTER-BRANCHES a/  
(EN PRIX COURANTS)

Netherlands				Pays-Bas			
Branch (ISIC Code)	Value added per employee		Non-wage component of value added		Wages per employee		Branche (Indicatif CII)
	Valeur ajoutée par emploi		Part non-salariale de la valeur ajoutée		Salaire par emploi		
	1973	1979	1973	1979	1973	1979	
Food products (311/2)	1.09 (10)	1.19 (7)	1.09 (9)	1.20 (3)	1.06 (12)	1.04 (12)	Alimentation (311/2)
Textiles (321)	0.67 (22)	0.86 (16)	0.80 (20)	0.84 (20)	0.84 (19)	0.97 (15)	Textile (321)
Wearing apparel (322)	0.42 (24)	0.71 (22)	0.61 (23)	0.81 (21)	0.60 (24)	0.81 (21)	Habillement (322)
Leather and fur products (323)	0.85 (15)	0.71 (22)	0.52 (24)	0.81 (22)	1.29 (2)	0.81 (20)	Cuir et fourrure (323)
Footwear (324)	0.57 (23)	0.76 (19)	0.64 (22)	0.73 (23)	0.80 (21)	0.91 (18)	Chaussures (324)
Wood and cork products (331)	0.79 (19)	0.84 (17)	0.91 (16)	0.85 (18)	0.90 (17)	0.94 (16)	Articles en bois et liège (331)
Furnit., fixtures excl. metal (332)	0.74 (21)	0.82 (18)	0.92 (15)	0.84 (19)	0.83 (20)	0.33 (17)	Meubles et acces. non métal. (332)
Paper (341)	0.89 (13)	1.04 (11)	0.83 (18)	0.92 (15)	1.08 (6)	1.12 (5)	Papier (341)
Printing and publishing (342)	0.85 (17)	1.12 (8)	0.88 (17)	1.14 (6)	1.00 (14)	1.03 (13)	Imprimerie et édition (342)
Industrial chemicals (351)	1.77 (1)	1.57 (1)	1.32 (2)	1.08 (10)	1.33 (1)	1.51 (1)	Chimie industrielle (351)
Other chemicals (352)	1.17 (7)	0.92 (14)	1.32 (1)	1.08 (9)	0.88 (18)	0.89 (19)	Autres produits chimiques (352)
Rubber products (355)	1.31 (5)	0.66 (23)	1.32 (3)	1.04 (14)	0.99 (15)	0.66 (22)	Caoutchouc (355)
Plastic products (356)	1.53 (2)	1.10 (9)	1.32 (4)	1.07 (12)	1.16 (4)	1.07 (11)	Ouvrages en plastique (356)
Pottery, china, earthenware (361)	0.79 (19)	0.57 (24)	1.06 (12)	1.07 (11)	0.79 (22)	0.55 (24)	Grès, porcelaines et faïences (361)
Glass (362)	1.02 (11)	1.32 (3)	1.10 (8)	1.12 (7)	0.98 (16)	1.23 (3)	Verre (362)
Other non metal min. prods (369)	1.11 (8)	1.07 (10)	1.12 (7)	1.10 (8)	1.04 (13)	1.01 (14)	Autres minéraux non métal. (369)
Iron and steel (371)	1.33 (4)	1.23 (4)	1.26 (5)	1.18 (4)	1.08 (8)	1.10 (6)	Sidérurgie (371)
Non ferrous metals (372)	1.34 (3)	1.19 (6)	1.26 (6)	1.18 (5)	1.08 (7)	1.07 (10)	Métaux non ferreux (372)
Metal products (381)	0.86 (14)	0.98 (12)	0.80 (19)	0.88 (16)	1.06 (11)	1.08 (9)	Ouvrages en métaux (381)
Non electrical machinery (382)	0.97 (12)	0.98 (13)	0.96 (14)	0.87 (17)	1.06 (10)	1.08 (7)	Machines non élect. (382)
Electrical machinery (383)	1.09 (9)	1.23 (5)	1.01 (13)	1.06 (13)	1.14 (5)	1.20 (4)	Machines électriques (383)
Transport equipment (384)	0.85 (16)	0.88 (15)	0.79 (21)	0.69 (24)	1.17 (9)	1.08 (8)	Matériel de transport (384)
Prof. scient. equipment (385)	1.20 (6)	1.51 (2)	1.08 (10)	1.23 (1)	1.18 (3)	1.29 (2)	Instruments prof. et scient. (385)
Other manufactures (390)	0.79 (19)	0.73 (20)	1.07 (11)	1.23 (2)	0.78 (23)	0.63 (23)	Autres articles manufacturés (390)
Coefficient of dispersion	31	26	24	17	17	21	Coefficient de dispersion

a/ Rank in parenthesis  
a/ Rang entre parenthèses.

TABLE 4

INDEX OF INTER BRANCH DISPERSION, SELECTED YEARS a/  
(AT CURRENT PRICES)

TABLEAU 4

INDICE DE DISPERSION INTER-BRANCHES a/  
(EN PRIX COURANTS)

Norway				Norvège			
Branch (ISIC Code)	Value added per employee		Non-wage component of value added		Wages per employee		Branche (Indicatif CII)
	Valeur ajoutée par emploi		Part non-salariale de la valeur ajoutée		Salaire par emploi		
	1973	1980	1973	1980	1973	1980	
Food products (311/2)	0 76 ( 21)	0 34 ( 24)	0 79 ( 21)	...	0 90 ( 19)	0 90 ( 19)	Alimentation (311/2)
Textiles (321)	0 77 ( 19)	0 72 ( 20)	0 94 ( 12)	...	0 83 ( 22)	0 80 ( 21)	Textile (321)
Wearing apparel (322)	0 65 ( 23)	0 60 ( 23)	0 83 ( 19)	...	0 75 ( 24)	0 74 ( 23)	Habillement (322)
Leather and fur products (323)	0 97 ( 12)	0 66 ( 22)	1 22 ( 5)	...	0 85 ( 20)	0 78 ( 22)	Cuir et fourrure (323)
Footwear (324)	0 64 ( 24)	0 69 ( 21)	0 72 ( 23)	...	0 79 ( 23)	0 73 ( 24)	Chaussures (324)
Wood and cork products (331)	1 13 ( 7)	1 07 ( 7)	1 25 ( 3)	...	0 97 ( 14)	0 97 ( 14)	Articles en bois et liège (331)
Furniture, fixtures excl metal (332)	0 86 ( 17)	0 84 ( 17)	0 89 ( 16)	...	0 96 ( 15)	0 92 ( 17)	Mobilier et acces. non métal. (332)
Paper (341)	1 09 ( 8)	1 04 ( 8)	1 12 ( 8)	...	1 04 ( 10)	1 07 ( 9)	Papier (341)
Printing and publishing (342)	0 77 ( 20)	0 79 ( 18)	0 91 ( 14)	...	0 84 ( 21)	0 87 ( 20)	Imprimerie et édition (342)
Industrial chemicals (351)	1 73 ( 1)	1 02 ( 2)	1 52 ( 1)	...	1 17 ( 2)	1 25 ( 1)	Chimie industrielle (351)
Other chemicals (352)	1 13 ( 6)	1 19 ( 4)	1 13 ( 7)	...	1 07 ( 8)	1 08 ( 8)	Autres produits chimiques (352)
Rubber products (355)	0 83 ( 18)	1 01 ( 10)	0 83 ( 20)	...	0 96 ( 16)	1 04 ( 11)	Caoutchouc (355)
Plastic products (356)	0 94 ( 14)	1 00 ( 11)	0 90 ( 15)	...	1 04 ( 12)	0 95 ( 15)	Ouvrages en plastique (356)
Pottery, china, earthenware (361)	0 74 ( 22)	0 88 ( 15)	0 66 ( 24)	...	0 94 ( 18)	0 93 ( 16)	Grès, porcelaines et faïences (361)
Glass (362)	0 90 ( 16)	0 87 ( 16)	0 85 ( 18)	...	1 02 ( 13)	0 99 ( 13)	Verre (362)
Other non-metal min prods (369)	1 26 ( 3)	1 35 ( 3)	1 23 ( 4)	...	1 10 ( 7)	1 11 ( 7)	Autres minéraux non métal (369)
Iron and steel (371)	1 20 ( 5)	1 15 ( 6)	1 10 ( 9)	...	1 16 ( 4)	1 18 ( 4)	Sidérurgie (371)
Non-ferrous metals (372)	1 57 ( 2)	2 17 ( 1)	1 41 ( 2)	...	1 18 ( 1)	1 19 ( 3)	Métaux non ferreux (372)
Metal products (381)	0 95 ( 13)	0 96 ( 13)	0 91 ( 13)	...	1 04 ( 11)	1 05 ( 10)	Ouvrages en métaux (381)
Non-electrical machinery (382)	1 01 ( 10)	1 17 ( 5)	0 89 ( 17)	...	1 12 ( 5)	1 24 ( 2)	Machines non élect. (382)
Electrical machinery (383)	1 21 ( 4)	1 03 ( 9)	1 16 ( 6)	...	1 12 ( 6)	1 16 ( 5)	Machines électriques (383)
Transport equipment (384)	0 97 ( 11)	0 89 ( 14)	0 77 ( 22)	...	1 16 ( 3)	1 12 ( 6)	Matériel de transport (384)
Prof., scient. equipment (385)	1 01 ( 9)	1 00 ( 12)	0 97 ( 11)	...	1 06 ( 9)	1 03 ( 12)	Instruments prof. et scient. (385)
Other manufactures (390)	0 91 ( 15)	0 76 ( 19)	1 00 ( 10)	...	0 94 ( 17)	0 91 ( 18)	Autres articles manufacturés (390)
Coefficient of dispersion	26	38	22		13	15	Coefficient de dispersion

a/ Rank in parenthesis  
a/ Rang entre parenthèses



TABLE 4

INDEX OF INTER-BRANCH DISPERSION, SELECTED YEARS a/  
(AT CURRENT PRICES)

TABLEAU 4

INDICE DE DISPERSION INTER-BRANCHES a/  
(EN PRIX COURANTS)

Branch (ISIC Code)	Portugal				Portugal		Branche (Indicatif CITI)
	Value added per employee		Non-wage component of value added		Wages per employee		
	Valeur ajoutée par emploi		Part non salariale de la valeur ajoutée		Salaire par emploi		
	1973	1980	1973	1980	1973	1980	
Food products (311/2)	0.87 (15)	0.89 (17)	1.10 (6)	1.06 (12)	0.77 (19)	0.88 (17)	Alimentation (311/2)
Textiles (321)	0.73 (19)	0.77 (21)	1.04 (8)	1.07 (10)	0.71 (20)	0.76 (20)	Textile (321)
Wearing apparel (322)	0.48 (24)	0.55 (24)	0.97 (15)	0.79 (19)	0.52 (24)	0.65 (24)	Habillement (322)
Leather and fur products (323)	0.86 (17)	1.00 (9)	1.04 (7)	1.28 (4)	0.84 (17)	0.83 (18)	Cuir et fourrure (323)
Footwear (324)	0.52 (23)	0.60 (23)	0.93 (21)	0.91 (15)	0.58 (23)	0.65 (23)	Chaussures (324)
Wood and cork products (331)	0.64 (21)	0.96 (12)	0.96 (16)	1.39 (3)	0.69 (22)	0.73 (21)	Articles en bois et liège (331)
Furniture, fixtures excl. metal (332)	0.64 (22)	0.95 (14)	0.94 (20)	1.48 (2)	0.71 (21)	0.66 (22)	Meubles et acces. non méta. (332)
Paper (341)	1.58 (3)	1.88 (1)	1.21 (1)	1.57 (1)	1.17 (7)	1.21 (5)	Papier (341)
Printing and publishing (342)	0.87 (16)	0.91 (16)	0.71 (24)	0.87 (16)	1.24 (5)	1.02 (10)	Imprimerie et édition (342)
Industrial chemicals (351)	1.82 (1)	1.23 (5)	1.21 (2)	0.81 (18)	1.36 (3)	1.43 (1)	Chimie industrielle (351)
Other chemicals (352)	1.69 (2)	1.35 (3)	1.14 (3)	1.12 (8)	1.41 (2)	1.27 (4)	Autres produits chimiques (352)
Rubber products (355)	1.25 (5)	0.97 (11)	1.11 (5)	0.85 (17)	1.10 (9)	1.10 (8)	Caoutchouc (355)
Plastic products (356)	1.06 (8)	1.03 (8)	1.11 (4)	1.12 (9)	0.94 (14)	0.98 (14)	Ouvrages en plastique (356)
Pottery, china, earthenware (361)	0.81 (18)	0.79 (20)	0.96 (17)	0.71 (22)	0.88 (16)	0.98 (15)	Grès, porcelaines et faïences (361)
Glass (362)	1.04 (9)	0.95 (13)	0.95 (18)	0.72 (20)	1.15 (8)	1.16 (7)	Verre (362)
Other non-metal min prods (369)	0.92 (12)	1.05 (7)	0.99 (10)	1.18 (6)	0.97 (13)	0.96 (16)	Autres minéraux non métal (369)
Iron and steel (371)	1.24 (6)	1.47 (2)	0.97 (13)	1.24 (5)	1.33 (4)	1.27 (3)	Sidérurgie (371)
Non-ferrous metals (372)	0.95 (11)	0.93 (15)	0.98 (12)	0.93 (14)	1.01 (12)	1.00 (13)	Métaux non ferreux (372)
Metal products (381)	0.92 (13)	0.98 (10)	0.89 (23)	1.01 (13)	1.09 (10)	1.00 (12)	Ouvrages en métaux (381)
Non-electrical machinery (382)	1.13 (7)	0.88 (18)	0.98 (11)	0.71 (21)	1.20 (6)	1.08 (9)	Machines non élect. (382)
Electrical machinery (383)	0.98 (10)	1.27 (4)	0.95 (19)	1.15 (7)	1.08 (11)	1.18 (6)	Machines électriques (383)
Transport equipment (384)	1.44 (4)	1.13 (6)	0.97 (14)	0.70 (23)	1.54 (1)	1.39 (2)	Matériel de transport (384)
Prof., scient. equipment (385)	0.90 (14)	0.66 (22)	1.01 (9)	0.26 (24)	0.91 (15)	1.02 (11)	Instruments prof. et scient. (385)
Other manufactures (390)	0.68 (20)	0.80 (19)	0.91 (22)	1.06 (11)	0.78 (18)	0.79 (19)	Autres articles manufacturés (390)
Coefficient of dispersion	35	29	11	29	27	23	Coefficient de dispersion

a/ Rank in parenthesis.  
a/ Rang entre parenthèses.

TABLE 4

INDEX OF INTER-BRANCH DISPERSION, SELECTED YEARS a/  
(AT CURRENT PRICES)

TABLEAU 4

INDICE DE DISPERSION INTER-BRANCHES a/  
(EN PRIX COURANTS)

South Africa				Afrique du Sud			
Branch (ISIC Code)	Value added per employee		Non-wage component of value added		Wages per employee		Branche (Indicatif CITI)
	Valeur ajoutée par emploi		Part non-salariale de la valeur ajoutée		Salaires par emploi		
	1973	1979	1973	1979	1973	1979	
Food products (311/2)	...	...	...	...	0.74 ( 18)	0.72 ( 19)	Alimentation (311/2)
Textiles (321)	...	...	...	...	0.65 ( 22)	0.63 ( 21)	Textile (321)
Wearing apparel (322)	...	...	...	...	0.62 ( 23)	0.50 ( 23)	Habillement (322)
Leather and fur products (323)	...	...	...	...	0.76 ( 17)	0.57 ( 22)	Cuir et fourrure (323)
Footwear (324)	...	...	...	...	0.73 ( 19)	0.70 ( 20)	Chaussures (324)
Wood and cork products (331)	...	...	...	...	0.56 ( 24)	0.47 ( 24)	Articles en bois et liège (331)
Furnit., fixtures excl. metal (332)	...	...	...	...	0.95 ( 14)	0.87 ( 16)	Meubles et acces. non métal. (332)
Paper (341)	...	...	...	...	1.12 ( 8)	1.14 ( 9)	Papier (341)
Printing and publishing (342)	...	...	...	...	1.64 ( 1)	1.36 ( 4)	Imprimerie et édition (342)
Industrial chemicals (351)	...	...	...	...	1.32 ( 5)	1.41 ( 3)	Chimie industrielle (351)
Other chemicals (352)	...	...	...	...	1.18 ( 7)	0.97 ( 15)	Autres produits chimiques (352)
Rubber products (355)	...	...	...	...	1.07 ( 9)	1.04 ( 14)	Caoutchouc (355)
Plastic products (356)	...	...	...	...	0.83 ( 16)	1.16 ( 8)	Ouvrages en plastique (356)
Pottery, china, earthenware (361)	...	...	...	...	0.69 ( 21)	0.74 ( 18)	Grès, porcelaines et faïences (361)
Glass (362)	...	...	...	...	1.04 ( 12)	1.14 ( 10)	Verre (362)
Other non-metal. min. prods. (369)	...	...	...	...	0.69 ( 20)	0.74 ( 17)	Autres minéraux non métal. (369)
Iron and steel (371)	...	...	...	...	1.33 ( 4)	1.53 ( 1)	Sidérurgie (371)
Non-ferrous metals (372)	...	...	...	...	1.03 ( 13)	1.22 ( 6)	Métaux non ferreux (372)
Metal products (381)	...	...	...	...	1.05 ( 10)	1.08 ( 11)	Ouvrages en métaux (381)
Non-electrical machinery (382)	...	...	...	...	1.42 ( 2)	1.44 ( 2)	Machines non élect. (382)
Electrical machinery (383)	...	...	...	...	1.29 ( 6)	1.26 ( 5)	Machines électriques (383)
Transport equipment (384)	...	...	...	...	1.34 ( 3)	1.20 ( 7)	Matériel de transport (384)
Prof. scient. equipment (385)	...	...	...	...	0.92 ( 15)	1.05 ( 13)	Instruments prof. et scient. (385)
Other manufactures (390)	...	...	...	...	1.04 ( 12)	1.05 ( 12)	Autres articles manufacturés (390)
Coefficient of dispersion					29	31	Coefficient de dispersion

a/ Rank in parenthesis  
a/ Rang entre parenthèses.

TABLE 4

INDEX OF INTER-BRANCH DISPERSION, SELECTED YEARS a/  
(AT CURRENT PRICES)

TABLEAU 4

INDICE DE DISPERSION INTER-BRANCHES a/  
(EN PRIX COURANTS)

Branch (ISIC Code)	Sweden		Non-wage component of value added		Wages per employee		Branche (Indicatif CITI)
	Value added per employee		Part non-salariale de la valeur ajoutée		Salaire par emploi		
	1973	1981	1973	1981	1973	1981	
Food products (311/2)	1.21 (5)	1.27 (3)	1.24 (3)	1.22 (1)	0.95 (16)	0.96 (15)	Alimentation (311/2)
Textiles (321)	0.84 (18)	0.83 (20)	0.97 (9)	0.96 (16)	0.89 (22)	0.89 (20)	Textile (321)
Wearing apparel (322)	0.60 (24)	0.57 (24)	0.77 (24)	0.69 (24)	0.77 (24)	0.80 (24)	Habillement (322)
Leather and fur products (323)	0.82 (20)	0.77 (22)	0.92 (18)	0.91 (20)	0.91 (18)	0.88 (21)	Cuir et fourrure (323)
Footwear (324)	0.63 (23)	0.64 (23)	0.78 (23)	0.78 (23)	0.79 (23)	0.83 (23)	Chaussures (324)
Wood and cork products (331)	1.09 (9)	0.96 (13)	1.15 (6)	1.03 (9)	0.96 (15)	0.95 (16)	Articles en bois et liège (331)
Furniture, fixtures excl. metal (332)	0.83 (19)	0.86 (17)	0.96 (12)	0.99 (14)	0.90 (21)	0.90 (19)	Meubles et acces. non métal. (332)
Paper (341)	1.45 (2)	1.26 (4)	1.29 (2)	1.14 (5)	1.08 (7)	1.08 (5)	Papier (341)
Printing and publishing (342)	1.09 (8)	1.23 (5)	0.95 (15)	1.02 (11)	1.19 (2)	1.24 (1)	Imprimerie et édition (342)
Industrial chemicals (351)	1.56 (1)	1.37 (2)	1.31 (1)	1.16 (3)	1.12 (3)	1.14 (3)	Chimie industrielle (351)
Other chemicals (352)	1.29 (3)	1.43 (1)	1.18 (4)	1.18 (2)	1.09 (5)	1.16 (2)	Autres produits chimiques (352)
Rubber products (355)	0.85 (17)	0.84 (18)	0.87 (21)	0.89 (21)	0.98 (14)	0.98 (13)	Caoutchouc (355)
Plastic products (356)	0.86 (16)	0.93 (15)	0.97 (11)	1.02 (10)	0.92 (17)	0.93 (18)	Ouvrages en plastique (356)
Pottery, china, earthenware (361)	0.73 (22)	0.81 (21)	0.80 (22)	0.96 (17)	0.90 (20)	0.87 (22)	Grès, porcelaines et faïences (361)
Glass (362)	0.91 (15)	1.15 (7)	0.95 (15)	1.15 (4)	0.99 (13)	0.98 (14)	Verre (362)
Other non-metal. min. prods (369)	1.20 (6)	1.21 (6)	1.15 (7)	1.12 (6)	1.06 (10)	1.07 (7)	Autres minéraux non métal. (369)
Iron and steel (371)	1.12 (7)	0.91 (16)	0.97 (10)	0.84 (22)	1.20 (1)	1.11 (4)	Sidérurgie (371)
Non-ferrous metals (372)	1.23 (4)	0.99 (12)	1.16 (5)	0.98 (15)	1.07 (9)	1.05 (11)	Métaux non ferreux (372)
Metal products (381)	0.94 (14)	1.01 (11)	0.96 (13)	1.04 (8)	1.01 (12)	0.99 (12)	Ouvrages en métaux (381)
Non-electrical machinery (382)	0.95 (13)	1.04 (10)	0.89 (20)	1.00 (13)	1.09 (6)	1.07 (8)	Machines non élect. (382)
Electrical machinery (383)	0.99 (11)	1.06 (9)	0.95 (14)	1.01 (12)	1.07 (8)	1.07 (6)	Machines électriques (383)
Transport equipment (384)	1.06 (10)	0.95 (14)	0.99 (8)	0.92 (19)	1.11 (4)	1.06 (10)	Matériel de transport (384)
Prof. scient. equipment (385)	0.95 (12)	1.09 (8)	0.93 (17)	1.05 (7)	1.04 (11)	1.06 (9)	Instruments prof. et scient. (385)
Other manufactures (390)	0.79 (21)	0.84 (19)	0.90 (19)	0.93 (18)	0.90 (19)	0.93 (17)	Autres articles manufacturés (390)
Coefficient of dispersion	24	22	15	13	11	11	Coefficient de dispersion

a/ Rank in parenthesis.  
a/ Rang entre parenthèses

TABLE 4

 INDEX OF INTER-BRANCH DISPERSION, SELECTED YEARS a/  
 (AT CURRENT PRICES)

TABLEAU 4

 INDICE DE DISPERSION INTER BRANCHES a/  
 (EN PRIX COURANTS)

United Kingdom				Royaume-Uni			Branche (Indicatif CITI)
Branch (ISIC Code)	Value added per employee		Non-wage component of value added		Wages per employee		
	Valeur ajoutée par emploi		Part non-salariale de la valeur ajoutée		Salaires par emploi		
	1973	1980	1973	1980	1973	1980	
Food products (311/2)	1 02 ( 8)	1 10 ( 6)	1 17 ( 5)	1 24 ( 3)	0 88 ( 18)	0 89 ( 18)	Alimentation (311/2)
Textiles (321)	0 74 ( 21)	0 64 ( 23)	0 96 ( 13)	0 86 ( 22)	0 80 ( 21)	0 75 ( 23)	Textile (321)
Wearing apparel (322)	0 50 ( 24)	0 51 ( 24)	0 38 ( 21)	0 88 ( 21)	0 58 ( 24)	0 59 ( 24)	Habillement (322)
Leather and fur products (323)	0 74 ( 20)	0 72 ( 21)	0 95 ( 14)	0 97 ( 16)	0 82 ( 20)	0 77 ( 22)	Cuir et fourrure (323)
Footwear (324)	0 67 ( 22)	0 68 ( 22)	0 83 ( 22)	0 91 ( 20)	0 82 ( 19)	0 77 ( 21)	Chaussures (324)
Wood and cork products (331)	1 20 ( 5)	0 92 ( 14)	1 20 ( 3)	1 02 ( 8)	0 99 ( 14)	0 94 ( 17)	Articles en bois et liège (331)
Furnit., fixtures excl. metal (332)	0 99 ( 12)	0 90 ( 16)	0 93 ( 16)	0 91 ( 19)	1 10 ( 8)	1 01 ( 13)	Meubles et acces. non métal. (332)
Paper (341)	1 00 ( 10)	1 01 ( 10)	1 01 ( 9)	0 98 ( 12)	1 03 ( 12)	1 07 ( 11)	Papier (341)
Printing and publishing (342)	1 15 ( 6)	1 29 ( 4)	0 98 ( 11)	1 08 ( 6)	1 22 ( 3)	1 23 ( 2)	Imprimerie et édition (342)
Industrial chemicals (351)	1 93 ( 1)	1 65 ( 2)	1 33 ( 1)	1 19 ( 4)	1 33 ( 1)	1 41 ( 1)	Chimie industrielle (351)
Other chemicals (352)	1 53 ( 2)	1 69 ( 1)	1 33 ( 2)	1 40 ( 1)	1 06 ( 11)	1 09 ( 9)	Autres produits chimiques (352)
Rubber products (355)	1 00 ( 11)	1 01 ( 9)	0 94 ( 15)	0 98 ( 11)	1 10 ( 9)	1 07 ( 10)	Caoutchouc (355)
Plastic products (356)	0 95 ( 14)	1 01 ( 11)	1 06 ( 8)	1 07 ( 7)	0 93 ( 17)	0 98 ( 15)	Ouvrages en plastique (356)
Pottery, china, earthenware (361)	0 63 ( 23)	0 73 ( 20)	0 80 ( 23)	0 92 ( 18)	0 78 ( 23)	0 82 ( 19)	Grès, porcelaines et faïences (361)
Glass (362)	1 11 ( 7)	1 10 ( 5)	1 01 ( 10)	0 98 ( 13)	1 15 ( 5)	1 17 ( 3)	Verre (362)
Other non-metal min. prods (369)	1 31 ( 3)	1 58 ( 3)	1 18 ( 4)	1 34 ( 2)	1 11 ( 7)	1 11 ( 7)	Autres minéraux non métal. (369)
Iron and steel (371)	1 02 ( 9)	0 75 ( 19)	0 90 ( 19)	0 52 ( 24)	1 17 ( 4)	1 12 ( 6)	Sidérurgie (371)
Non-ferrous metals (372)	1 24 ( 4)	1 09 ( 7)	1 12 ( 6)	0 99 ( 10)	1 13 ( 6)	1 14 ( 5)	Métaux non ferreux (372)
Metal products (381)	0 93 ( 15)	0 94 ( 13)	0 97 ( 12)	0 94 ( 17)	1 00 ( 13)	1 03 ( 12)	Ouvrages en métaux (381)
Non-electrical machinery (382)	0 96 ( 13)	1 07 ( 8)	0 91 ( 17)	1 01 ( 9)	1 09 ( 10)	1 10 ( 8)	Machines non élect. (382)
Electrical machinery (383)	0 83 ( 18)	0 95 ( 12)	0 90 ( 18)	0 98 ( 14)	0 95 ( 15)	1 00 ( 14)	Machines électriques (383)
Transport equipment (384)	0 89 ( 16)	0 87 ( 18)	0 68 ( 24)	0 72 ( 23)	1 23 ( 2)	1 15 ( 4)	Matériel de transport (384)
Prof. scient. equipment (385)	0 82 ( 19)	0 91 ( 15)	0 89 ( 20)	0 97 ( 15)	0 95 ( 16)	0 97 ( 16)	Instruments prof. et scient. (385)
Other manufactures (390)	0 85 ( 17)	0 88 ( 17)	1 10 ( 7)	1 12 ( 5)	0 79 ( 22)	0 82 ( 20)	Autres articles manufacturés (390)
Coefficient of dispersion	30	30	16	18	18	18	Coefficient de dispersion

 a/ Rank in parenthesis  
 a/ Rang entre parenthèses

TABLE 4

INDEX OF INTER-BRANCH DISPERSION, SELECTED YEARS a/  
(AT CURRENT PRICES)

TABLEAU 4

INDICE DE DISPERSION INTER-BRANCHES a/  
(EN PRIX COURANTS)

United States				Etats-Unis			
Branch (ISIC Code)	Value added per employee		Non-wage component of value added		Wages per employee		Branche (Indicatif CITI)
	Valeur ajoutée par emploi		Part non-salariale de la valeur ajoutée		Salaire par emploi		
	1973	1980	1973	1980	1973	1980	
Food products (311/2)	1.19 (4)	1.24 (4)	1.21 (3)	1.22 (3)	0.95 (15)	0.94 (15)	Alimentation (311/2)
Textiles (321)	0.64 (20)	0.62 (20)	0.91 (18)	0.91 (17)	0.75 (21)	0.72 (21)	Textile (321)
Wearing apparel (322)	0.49 (24)	0.45 (24)	0.87 (20)	0.91 (18)	0.59 (24)	0.54 (24)	Habillement (322)
Leather and fur products (323)	0.55 (22)	0.60 (21)	0.79 (24)	0.94 (16)	0.73 (22)	0.68 (22)	Cuir et fourrure (323)
Footwear (324)	0.53 (23)	0.54 (23)	0.88 (19)	0.99 (11)	0.64 (23)	0.58 (23)	Chaussures (324)
Wood and cork products (331)	0.85 (17)	0.67 (19)	1.04 (9)	0.87 (22)	0.85 (18)	0.82 (18)	Articles en bois et liège (331)
Furnit., fixtures excl. metal (332)	0.64 (21)	0.60 (22)	0.84 (23)	0.88 (21)	0.80 (20)	0.73 (20)	Meubles et acces. non métal. (332)
Paper (341)	1.13 (7)	1.21 (5)	1.05 (6)	1.07 (5)	1.12 (7)	1.16 (7)	Papier (341)
Printing and publishing (342)	0.97 (13)	0.93 (14)	0.96 (13)	1.02 (9)	1.08 (10)	0.96 (14)	Imprimerie et édition (342)
Industrial chemicals (351)	2.02 (1)	2.15 (1)	1.34 (2)	1.30 (2)	1.27 (3)	1.39 (3)	Chimie industrielle (351)
Other chemicals (352)	1.87 (2)	2.02 (2)	1.35 (1)	1.34 (1)	1.16 (6)	1.18 (6)	Autres produits chimiques (352)
Rubber products (355)	1.06 (11)	0.91 (15)	1.03 (10)	0.90 (19)	1.08 (11)	1.08 (10)	Cacutchouc (355)
Plastic products (356)	0.89 (16)	0.81 (16)	1.06 (5)	1.01 (10)	0.87 (17)	0.85 (17)	Ouvrages en plastique (356)
Pottery, china, earthenware (361)	0.69 (19)	0.74 (18)	0.84 (22)	0.89 (20)	0.87 (16)	0.90 (16)	Grès, porcelaines et faïences (361)
Glass (362)	1.06 (10)	1.00 (11)	1.02 (11)	0.97 (15)	1.09 (9)	1.11 (9)	Verre (362)
Other non-metal. min. prods (369)	1.05 (12)	1.07 (10)	1.04 (8)	1.06 (6)	1.05 (13)	1.05 (12)	Autres minéraux non métal. (369)
Iron and steel (371)	1.10 (8)	1.08 (8)	0.87 (21)	0.79 (24)	1.35 (2)	1.45 (1)	Sidérurgie (371)
Non-ferrous metals (372)	1.19 (6)	1.28 (3)	1.05 (7)	1.04 (7)	1.18 (5)	1.29 (4)	Métaux non ferreux (372)
Metal products (381)	0.93 (15)	0.93 (13)	0.95 (15)	0.97 (14)	1.04 (14)	1.02 (13)	Ouvrages en métaux (381)
Non-electrical machinery (382)	1.07 (9)	1.08 (9)	0.95 (14)	0.97 (13)	1.19 (4)	1.18 (5)	Machines non élect. (382)
Electrical machinery (383)	0.94 (14)	0.99 (12)	0.94 (16)	0.98 (12)	1.07 (12)	1.07 (11)	Machines électriques (383)
Transport equipment (384)	1.19 (5)	1.12 (7)	0.94 (17)	0.86 (23)	1.35 (1)	1.39 (2)	Matériel de transport (384)
Prof. scient. equipment (385)	1.21 (3)	1.19 (6)	1.12 (4)	1.09 (4)	1.10 (8)	1.11 (8)	Instruments prof. et scient. (385)
Other manufactures (390)	0.76 (18)	0.77 (17)	0.97 (12)	1.02 (8)	0.83 (19)	0.80 (19)	Autres articles manufacturés (390)
Coefficient of dispersion	37	41	14	13	21	25	Coefficient de dispersion

a/ Rank in parenthesis  
a/ Rang entre parenthèses

TABLE 4

INDEX OF INTER-BRANCH DISPERSION, SELECTED YEARS a/  
(AT CURRENT PRICES)

TABLEAU 4

INDICE DE DISPERSION INTER-BRANCHES a/  
(EN PRIX COURANTS)

Yugoslavia				Yougoslavie			
Branch (ISIC Code)	Value added per employee		Non-wage component of value added		Wages per employee		Branche (Indicatif CITI)
	Valeur ajoutée par emploi		Part non-salariale de la valeur ajoutée		Salaire par emploi		
	1973	1980	1973	1980	1973	1980	
Food products (311/2)	1.06 (8)	0.98 (10)	1.03 (9)	1.03 (8)	1.04 (8)	0.94 (15)	Alimentation (311/2)
Textiles (321)	0.81 (21)	0.73 (22)	0.99 (11)	0.97 (15)	0.83 (24)	0.80 (23)	Textile (321)
Wearing apparel (322)	0.76 (24)	0.63 (24)	0.94 (18)	0.90 (22)	0.85 (23)	0.77 (24)	Habillement (322)
Leather and fur products (323)	0.37 (16)	0.88 (17)	0.99 (13)	0.98 (12)	0.90 (20)	0.93 (17)	Cuir et fourrure (323)
Footwear (324)	0.83 (19)	0.70 (23)	0.98 (14)	0.92 (21)	0.89 (22)	0.83 (22)	Chaussures (324)
Wood and cork products (331)	0.85 (18)	0.91 (16)	0.97 (15)	1.01 (9)	0.91 (19)	0.91 (20)	Articles en bois et liège (331)
Furnit., fixtures excl. metal (332)	0.85 (17)	0.75 (21)	0.96 (17)	0.90 (23)	0.94 (17)	0.92 (19)	Meubles et acces. non métal. (332)
Paper (341)	1.04 (9)	1.17 (5)	1.05 (7)	1.10 (4)	0.99 (11)	0.98 (13)	Papier (341)
Printing and publishing (342)	1.24 (4)	1.18 (4)	0.99 (12)	1.00 (11)	1.28 (1)	1.22 (1)	Imprimerie et édition (342)
Industrial chemicals (351)	1.35 (3)	1.40 (3)	1.13 (2)	1.13 (2)	1.09 (5)	1.09 (5)	Chimie industrielle (351)
Other chemicals (352)	1.49 (2)	1.58 (1)	1.11 (3)	1.15 (1)	1.25 (2)	1.16 (4)	Autres produits chimiques (352)
Rubber products (355)	0.96 (10)	0.86 (18)	1.04 (8)	0.97 (16)	0.93 (18)	0.93 (16)	Caoutchouc (355)
Plastic products (356)	0.90 (12)	1.17 (6)	1.03 (10)	1.07 (5)	0.89 (21)	1.03 (11)	Ouvrages en plastique (356)
Pottery, china, earthenware (361)	0.80 (22)	0.79 (20)	0.91 (21)	0.95 (19)	0.94 (16)	0.90 (21)	Grès, porcelaines et faïences (361)
Glass (362)	0.78 (23)	0.84 (19)	0.89 (23)	0.97 (17)	0.95 (15)	0.93 (18)	Verre (362)
Other non-metal min. prods. (369)	1.14 (6)	0.96 (11)	1.10 (4)	1.01 (10)	0.99 (12)	0.98 (14)	Autres minéraux non métal. (369)
Iron and steel (371)	1.21 (5)	1.10 (8)	1.07 (6)	1.04 (7)	1.11 (4)	1.06 (8)	Sidérurgie (371)
Non-ferrous metals (372)	1.50 (1)	1.49 (2)	1.17 (1)	1.12 (3)	1.12 (3)	1.18 (3)	Métaux non ferreux (372)
Metal products (381)	0.87 (15)	0.95 (13)	0.94 (19)	0.95 (18)	0.98 (13)	1.07 (6)	Ouvrages en métaux (381)
Non-electrical machinery (382)	0.88 (14)	0.96 (12)	0.88 (24)	0.90 (24)	1.08 (6)	1.18 (2)	Machines non élect. (382)
Electrical machinery (383)	0.82 (20)	0.99 (9)	0.90 (22)	0.98 (13)	0.98 (14)	1.06 (9)	Machines électriques (383)
Transport equipment (384)	0.96 (11)	0.91 (15)	0.96 (16)	0.93 (20)	1.05 (7)	1.07 (7)	Matériel de transport (384)
Prof., scient. equipment (385)	0.89 (13)	0.94 (14)	0.92 (20)	0.97 (14)	1.03 (9)	1.02 (12)	Instruments prof. et scient. (385)
Other manufactures (390)	1.13 (7)	1.14 (7)	1.08 (5)	1.05 (6)	1.01 (10)	1.05 (10)	Autres articles manufacturés (390)
Coefficient of dispersion	22	24	8	7	11	12	Coefficient de dispersion

a/ Rank in parenthesis  
a/ Rang entre parenthèses.

TABLE 4

INDEX OF INTER-BRANCH DISPERSION, SELECTED YEARS a/  
(AT CURRENT PRICES)

TABLEAU 4

INDICE DE DISPERSION INTER-BRANCHES a/  
(EN PRIX COURANTS)

Ethiopia				Ethiopia			
Branch (ISIC Code)	Value added per employee		Non-wage component of value added		Wages per employee		Branche (Indicatif CITI)
	Valeur ajoutée par emploi		Part non-salariale de la valeur ajoutée		Salaire par emploi		
	1973	1979	1973	1979	1973	1979	
Food products (311/2)	1.26 ( 5)	1.53 ( 4)	1.14 ( 6)	...	1.13 ( 8)	0.83 ( 12)	Alimentation (311/2)
Textiles (321)	0.69 ( 10)	0.52 ( 13)	1.13 ( 7)	...	0.64 ( 16)	0.76 ( 15)	Textile (321)
Wearing apparel (322)	0.59 ( 12)	0.32 ( 17)	1.00 ( 10)	...	0.74 ( 15)	0.59 ( 18)	Habillement (322)
Leather and fur products (323)	0.72 ( 9)	0.81 ( 9)	1.09 ( 9)	...	0.74 ( 14)	0.79 ( 14)	Cuir et fourrure (323)
Footwear (324)	0.56 ( 13)	0.71 ( 10)	0.88 ( 13)	...	0.89 ( 12)	0.80 ( 13)	Chaussures (324)
Wood and cork products (331)	0.43 ( 18)	0.35 ( 16)	0.97 ( 11)	...	0.58 ( 17)	0.69 ( 17)	Articles en bois et liège (331)
Furnit., fixtures excl. metal (332)	0.54 ( 16)	0.59 ( 12)	0.66 ( 17)	...	1.16 ( 6)	1.00 ( 8)	Meubles et acces. non métal. (332)
Paper (341)	1.07 ( 6)	2.16 ( 2)	1.16 ( 4)	...	0.93 ( 10)	0.90 ( 11)	Papier (341)
Printing and publishing (342)	0.73 ( 7)	0.86 ( 8)	0.78 ( 15)	...	1.25 ( 3)	1.23 ( 4)	Imprimerie et édition (342)
Industrial chemicals (351)	1.49 ( 4)	1.53 ( 5)	1.15 ( 5)	...	1.30 ( 4)	0.95 ( 9)	Chimie industrielle (351)
Other chemicals (352)	1.61 ( 3)	1.31 ( 6)	1.24 ( 3)	...	1.04 ( 9)	1.11 ( 7)	Autres produits chimiques (352)
Rubber products (355)	1.85 ( 2)	1.73 ( 3)	1.25 ( 2)	...	1.16 ( 5)	1.34 ( 3)	Caoutchouc (355)
Plastic products (356)	0.55 ( 15)	0.49 ( 14)	1.10 ( 8)	...	0.55 ( 18)	0.73 ( 16)	Ouvrages en plastique (356)
Pottery, china, earthenware (361)	( )	( )	( )	...	( )	( )	Grès, porcelaines et faïences (361)
Glass (362)	0.72 ( 8)	0.30 ( 18)	0.64 ( 18)	...	1.57 ( 1)	1.54 ( 1)	Verre (362)
Other non metal min prods (369)	0.56 ( 14)	0.39 ( 15)	0.94 ( 12)	...	0.79 ( 13)	0.91 ( 10)	Autres minéraux non métal. (369)
Iron and steel (371)	3.51 ( 1)	2.76 ( 1)	1.34 ( 1)	...	1.36 ( 2)	1.54 ( 2)	Sidérurgie (371)
Non-ferrous metals (372)	( )	( )	( )	...	( )	( )	Métaux non ferreux (372)
Metal products (381)	0.67 ( 11)	1.07 ( 7)	0.83 ( 14)	...	1.15 ( 7)	1.14 ( 6)	Ouvrages en métaux (381)
Non-electrical machinery (382)	( )	( )	( )	...	( )	( )	Machines non élect. (382)
Electrical machinery (383)	0.45 ( 17)	0.59 ( 11)	0.70 ( 16)	...	0.92 ( 11)	1.16 ( 5)	Machines électriques (383)
Transport equipment (384)	( )	( )	( )	...	( )	( )	Matériel de transport (384)
Prof. scient equipment (385)	( )	( )	( )	...	( )	( )	Instruments prof. et scient. (385)
Other manufactures (390)	( )	( )	( )	...	( )	( )	Autres articles manufacturés (390)
Coefficient of dispersion	76	70	21	...	29	28	Coefficient de dispersion

a/ Rank in parenthesis.  
a/ Rang entre parenthèses.

TABLE 4

INDEX OF INTER-BRANCH DISPERSION, SELECTED YEARS a/  
(AT CURRENT PRICES)

TABLEAU 4

INDICE DE DISPERSION INTER BRANCHES a/  
(EN PRIX COURANTS)

Branch (ISIC Code)	India				Inde		Branche (Indicatif CITI)
	Value added per employee		Non-wage component of value added		Wages per employee		
	Valeur ajoutée par emploi		Part non-salariale de la valeur ajoutée		Salaire par emploi		
	1973	1979	1973	1979	1973	1979	
Food products (311/2)	0.58 (20)	0.42 (23)	1.19 (6)	1.08 (10)	0.52 (22)	0.41 (24)	Alimentation (311/2)
Textiles (321)	0.84 (11)	0.86 (13)	0.98 (14)	1.00 (15)	0.94 (13)	0.91 (13)	Textile (321)
Wearing apparel (322)	0.52 (22)	0.62 (20)	0.81 (19)	0.95 (18)	0.68 (21)	0.70 (21)	Habillement (322)
Leather and fur products (323)	0.62 (18)	0.65 (18)	0.99 (12)	1.13 (5)	0.69 (20)	0.60 (22)	Cuir et fourrure (323)
Footwear (324)	0.73 (16)	0.63 (19)	0.51 (23)	0.59 (23)	1.17 (9)	0.96 (12)	Chaussures (324)
Wood and cork products (331)	0.50 (23)	0.48 (22)	1.12 (8)	1.11 (6)	0.49 (24)	0.45 (23)	Articles en bois et liège (331)
Furniture, fixtures excl. metal (332)	0.32 (24)	0.40 (24)	0.49 (24)	0.33 (24)	0.52 (23)	0.72 (19)	Meubles et acces. non métal. (332)
Paper (341)	1.38 (5)	1.25 (7)	1.30 (4)	1.19 (4)	1.09 (10)	1.06 (9)	Papier (341)
Printing and publishing (342)	0.73 (15)	0.81 (15)	0.78 (20)	0.82 (21)	0.98 (12)	1.02 (11)	Imprimerie et édition (342)
Industrial chemicals (351)	2.91 (1)	2.61 (1)	1.52 (1)	1.31 (2)	1.65 (1)	1.89 (1)	Chimie industrielle (351)
Other chemicals (352)	1.88 (2)	1.90 (2)	1.36 (3)	1.36 (1)	1.36 (5)	1.28 (7)	Autres produits chimiques (352)
Rubber products (355)	1.27 (7)	1.27 (6)	1.09 (9)	0.84 (19)	1.29 (7)	1.57 (2)	Cautchouc (355)
Plastic products (356)	1.11 (8)	0.82 (14)	1.38 (2)	1.07 (11)	0.78 (16)	0.81 (15)	Ouvrages en plastique (356)
Pottery, china, earthenware (361)	0.57 (21)	0.60 (21)	0.86 (17)	0.83 (20)	0.71 (17)	0.74 (18)	Grès, porcelaines et faïences (361)
Glass (362)	0.58 (19)	0.70 (16)	0.89 (16)	0.98 (17)	0.70 (19)	0.76 (17)	Verre (362)
Other non-metal min. prods. (369)	0.69 (17)	0.67 (17)	1.07 (11)	1.01 (14)	0.71 (18)	0.71 (20)	Autres minéraux non métal. (369)
Iron and steel (371)	1.32 (6)	1.24 (8)	0.98 (13)	1.11 (7)	1.48 (2)	1.17 (8)	Sidérurgie (371)
Non-ferrous metals (372)	1.61 (3)	1.28 (4)	1.22 (5)	1.05 (12)	1.40 (4)	1.28 (6)	Métaux non ferreux (372)
Metal products (381)	0.92 (10)	0.95 (11)	1.09 (10)	1.21 (3)	0.93 (14)	0.79 (16)	Ouvrages en métaux (381)
Non-electrical machinery (382)	0.80 (14)	1.28 (5)	0.60 (22)	1.04 (13)	1.22 (8)	1.31 (5)	Machines non élect. (382)
Electrical machinery (383)	1.50 (4)	1.52 (3)	1.16 (7)	1.10 (8)	1.41 (3)	1.45 (4)	Machines électriques (383)
Transport equipment (384)	0.98 (9)	1.15 (9)	0.78 (21)	0.80 (22)	1.31 (6)	1.47 (3)	Matériel de transport (384)
Prof. scient. equipment (385)	0.84 (12)	0.95 (10)	0.85 (18)	0.99 (16)	1.05 (11)	1.02 (10)	Instruments prof. et scient. (385)
Other manufactures (390)	0.81 (13)	0.95 (12)	0.97 (15)	1.10 (9)	0.92 (15)	0.91 (14)	Autres articles manufacturés (390)
Coefficient of dispersion	57	51	27	22	34	37	Coefficient de dispersion

a/ Rank in parenthesis  
a/ Rang entre parenthèses



TABLE 4

INDEX OF INTER-BRANCH DISPERSION, SELECTED YEARS a/  
(AT CURRENT PRICES)

TABLEAU 4

INDICE DE DISPERSION INTER-BRANCHES a/  
(EN PRIX COURANTS)

Branch (ISIC Code)	Kenya		Kenya		Kenya		Branche (Indicatif CITI)
	Value added per employee		Non-wage component of value added		Wages per employee		
	Valeur ajoutée par emploi		Part non-salariale de la valeur ajoutée		Salaire par emploi		
	1973	1980	1973	1980	1973	1980	
Food products (311/2)	0.77 (13)	1.36 (4)	1.18 (8)	1.33 (4)	0.74 (14)	0.91 (11)	Alimentation (311/2)
Textiles (321)	0.53 (15)	0.53 (18)	1.09 (9)	0.98 (14)	0.57 (21)	0.58 (16)	Textile (321)
Wearing apparel (322)	0.37 (20)	0.46 (20)	0.54 (21)	0.97 (15)	0.66 (18)	0.51 (18)	Habillement (322)
Leather and fur products (323)	0.48 (17)	0.77 (14)	0.62 (20)	0.98 (13)	0.82 (13)	0.85 (13)	Cuir et fourrure (323)
Footwear (324)	0.61 (14)	0.96 (9)	1.09 (10)	1.51 (1)	0.67 (16)	0.42 (22)	Chaussures (324)
Wood and cork products (331)	0.29 (22)	0.40 (21)	0.70 (18)	0.87 (16)	0.46 (22)	0.49 (20)	Articles en bois et liège (331)
Furniture, fixtures excl. metal (332)	0.41 (19)	0.78 (13)	0.66 (19)	1.05 (10)	0.67 (17)	0.80 (14)	Meubles et acces. non métal. (332)
Paper (341)	1.19 (6)	1.84 (2)	0.95 (13)	1.38 (3)	1.51 (3)	1.10 (8)	Papier (341)
Printing and publishing (342)	1.10 (7)	1.03 (8)	0.71 (16)	0.57 (20)	1.74 (1)	1.67 (3)	Imprimerie et édition (342)
Industrial chemicals (351)	1.08 (8)	1.37 (3)	0.99 (12)	1.03 (11)	1.31 (5)	1.44 (5)	Chimie industrielle (351)
Other chemicals (352)	2.33 (2)	1.16 (5)	1.46 (2)	1.23 (6)	1.41 (4)	0.92 (10)	Autres produits chimiques (352)
Rubber products (355)	2.68 (1)	3.50 (1)	1.44 (3)	1.25 (5)	1.70 (2)	2.69 (1)	Caoutchouc (355)
Plastic products (356)	1.01 (11)	0.71 (16)	1.21 (7)	0.76 (18)	0.95 (11)	0.99 (9)	Ouvrages en plastique (356)
Pottery, china, earthenware (361)	1.33 (5)	0.50 (19)	1.27 (5)	1.08 (8)	1.15 (9)	0.50 (19)	Grès, porcelaines et faïences (361)
Glass (362)	1.06 (9)	0.54 (17)	1.24 (6)	1.06 (9)	0.94 (12)	0.55 (17)	Verre (362)
Other non-metal. min. prods (369)	1.79 (3)	0.95 (10)	1.38 (4)	1.13 (7)	1.28 (7)	0.88 (12)	Autres minéraux non métal. (369)
Iron and steel (371)	1.72 (4)	1.12 (6)	1.49 (1)	1.01 (12)	0.98 (10)	1.19 (6)	Sidérurgie (371)
Non-ferrous metals (372)	( )	( )	( )	( )	( )	( )	Métaux non ferreux (372)
Metal products (381)	1.04 (10)	0.90 (12)	1.02 (11)	0.86 (17)	1.23 (8)	1.13 (7)	Ouvrages en métaux (381)
Non-electrical machinery (382)	0.51 (16)	0.90 (11)	0.86 (15)	0.57 (21)	0.70 (15)	1.46 (4)	Machines non élect. (382)
Electrical machinery (383)	1.01 (12)	1.09 (7)	0.93 (14)	0.58 (19)	1.30 (6)	1.76 (2)	Machines électriques (383)
Transport equipment (384)	0.31 (21)	0.38 (22)	0.45 (22)	0.41 (22)	0.59 (20)	0.69 (15)	Matériel de transport (384)
Prof. scient. equipment (385)	( )	( )	( )	( )	( )	( )	Instruments prof. et scient. (385)
Other manufactures (390)	0.41 (18)	0.77 (15)	0.71 (17)	1.39 (2)	0.65 (19)	0.46 (21)	Autres articles manufacturés (390)
Coefficient of dispersion	65	66	31	29	38	55	Coefficient de dispersion

a/ Rank in parenthesis

a/ Rang entre parenthèses

TABLE 4

INDEX OF INTER-BRANCH DISPERSION, SELECTED YEARS a/  
(AT CURRENT PRICES)

TABLEAU 4

INDICE DE DISPERSION INTER-BRANCHES a/  
(EN PRIX COURANTS)

Philippines				Philippines			
Branch (ISIC Code)	Value added per employee		Non-wage component of value added		Wages per employee		Branche (Indicatif CITI)
	Valeur ajoutée par emploi		Part non-salariale de la valeur ajoutée		Salaire par emploi		
	1973	1979	1973	1979	1973	1979	
Food products (311/2)	1.41 (5)	0.95 (10)	1.19 (3)	1.16 (3)	0.89 (15)	0.75 (18)	Alimentation (311/2)
Textiles (321)	0.58 (16)	0.62 (17)	1.00 (13)	0.99 (14)	0.75 (18)	0.78 (17)	Textile (321)
Wearing apparel (322)	0.22 (23)	0.33 (22)	0.74 (22)	0.85 (22)	0.48 (23)	0.55 (23)	Habillement (322)
Leather and fur products (323)	0.44 (21)	0.41 (20)	0.92 (21)	0.88 (20)	0.68 (21)	0.65 (21)	Cuir et fourrure (323)
Footwear (324)	0.18 (24)	0.31 (23)	0.63 (24)	0.82 (23)	0.44 (24)	0.54 (24)	Chaussures (324)
Wood and cork products (331)	0.58 (17)	0.56 (19)	0.98 (14)	0.93 (16)	0.77 (17)	0.80 (16)	Articles en bois et liège (331)
Furniture, fixtures excl. metal (332)	0.30 (22)	0.30 (24)	0.72 (23)	0.67 (24)	0.66 (22)	0.66 (20)	Meubles et acces. non métal. (332)
Paper (341)	1.37 (6)	2.09 (2)	1.10 (5)	1.23 (2)	1.29 (5)	1.19 (6)	Papier (341)
Printing and publishing (342)	0.69 (15)	0.75 (14)	0.94 (18)	0.90 (19)	1.01 (12)	1.13 (9)	Imprimerie et édition (342)
Industrial chemicals (351)	3.56 (1)	4.21 (1)	1.25 (1)	1.28 (1)	1.64 (2)	1.83 (1)	Chimie industrielle (351)
Other chemicals (352)	2.01 (2)	1.72 (3)	1.10 (6)	1.08 (7)	1.91 (1)	1.76 (2)	Autres produits chimiques (352)
Rubber products (355)	0.88 (12)	1.03 (9)	1.06 (10)	1.01 (13)	0.93 (14)	1.24 (5)	Caoutchouc (355)
Plastic products (356)	0.57 (18)	0.83 (12)	0.97 (15)	1.08 (6)	0.78 (16)	0.84 (14)	Ouvrages en plastique (356)
Pottery, china, earthenware (361)	0.71 (14)	1.10 (7)	0.94 (19)	1.07 (10)	1.04 (10)	1.15 (8)	Grès, porcelaines et faïences (361)
Glass (362)	1.35 (7)	1.12 (6)	1.10 (7)	1.07 (9)	1.29 (4)	1.16 (7)	Verre (362)
Other non-metal. min. prods. (369)	0.89 (11)	1.05 (8)	1.07 (9)	1.10 (4)	0.95 (13)	1.00 (12)	Autres minéraux non métal. (369)
Iron and steel (371)	1.92 (3)	0.83 (13)	1.20 (2)	0.96 (15)	1.15 (7)	1.12 (10)	Sidérurgie (371)
Non-ferrous metals (372)	1.68 (4)	1.36 (4)	1.11 (4)	1.08 (5)	1.53 (3)	1.35 (3)	Métaux non ferreux (372)
Metal products (381)	0.89 (10)	0.56 (18)	1.04 (11)	0.91 (18)	1.02 (11)	0.83 (15)	Ouvrages en métaux (381)
Non-electrical machinery (382)	0.75 (13)	0.64 (15)	0.95 (17)	0.93 (17)	1.09 (9)	0.93 (13)	Machines non élect. (382)
Electrical machinery (383)	0.93 (9)	0.89 (11)	1.02 (12)	1.02 (12)	1.13 (8)	1.04 (11)	Machines électriques (383)
Transport equipment (384)	1.13 (8)	1.29 (5)	1.07 (8)	1.07 (8)	1.19 (6)	1.33 (4)	Matériel de transport (384)
Prof. scient. equipment (385)	0.52 (19)	0.64 (16)	0.97 (16)	1.03 (11)	0.71 (19)	0.73 (19)	Instruments prof. et scient. (385)
Other manufactures (390)	0.45 (20)	0.40 (21)	0.92 (21)	0.87 (21)	0.69 (20)	0.64 (22)	Autres articles manufacturés (390)
Coefficient of dispersion	75	82	15	14	36	34	Coefficient de dispersion

a/ Rank in parenthesis

a/ Rang entre parenthèses

TABLE 4

INDEX OF INTER-BRANCH DISPERSION, SELECTED YEARS a/  
(AT CURRENT PRICES)

TABLEAU 4

INDICE DE DISPERSION INTER-BRANCHES a/  
(EN PRIX COURANTS)

Sri Lanka				Sri Lanka			
Branch (ISIC Code)	Value added per employee		Non-wage component of value added		Wages per employee		Branche (Indicatif CITI)
	Valeur ajoutée par emploi		Part non-salariale de la valeur ajoutée		Salaire par emploi		
	1973	1979	1973	1979	1973	1979	
Food products (311/2)	1 02 ( 11)	0 60 ( 16)	...	...	...	...	Alimentation (311/2)
Textiles (321)	0 92 ( 12)	0 52 ( 20)	...	...	...	...	Textile (321)
Wearing apparel (322)	0 58 ( 22)	0 67 ( 15)	...	...	...	...	Habillement (322)
Leather and fur products (323)	0 71 ( 18)	0 94 ( 9)	...	...	...	...	Cuir et fourrure (323)
Footwear (324)	1 07 ( 9)	1 10 ( 8)	...	...	...	...	Chaussures (324)
Wood and cork products (331)	0 89 ( 13)	0 53 ( 19)	...	...	...	...	Articles en bois et liège (331)
Furnit., fixtures excl. metal (332)	1 75 ( 3)	0 25 ( 24)	...	...	...	...	Meubles et acces. non métal (332)
Paper (341)	0 82 ( 16)	0 67 ( 14)	...	...	...	...	Papier (341)
Printing and publishing (342)	0 45 ( 24)	0 41 ( 21)	...	...	...	...	Imprimerie et édition (342)
Industrial chemicals (351)	1 89 ( 1)	1 58 ( 4)	...	...	...	...	Chimie industrielle (351)
Other chemicals (352)	1 34 ( 5)	2 07 ( 3)	...	...	...	...	Autres produits chimiques (352)
Rubber products (355)	1 19 ( 6)	0 89 ( 10)	...	...	...	...	Caoutchouc (355)
Plastic products (356)	1 11 ( 7)	1 36 ( 5)	...	...	...	...	Ouvrages en plastique (356)
Pottery, china, earthenware (361)	0 52 ( 23)	0 58 ( 17)	...	...	...	...	Grès, porcelaines et faïences (361)
Glass (362)	0 87 ( 14)	1 30 ( 6)	...	...	...	...	Verre (362)
Other non-metal min prods. (369)	1 09 ( 8)	0 82 ( 13)	...	...	...	...	Autres minéraux non métal. (369)
Iron and steel (371)	0 73 ( 17)	0 38 ( 22)	...	...	...	...	Sidérurgie (371)
Non-ferrous metals (372)	1 02 ( 10)	0 53 ( 18)	...	...	...	...	Métaux non ferreux (372)
Metal products (381)	0 86 ( 15)	0 83 ( 12)	...	...	...	...	Ouvrages en métaux (381)
Non-electrical machinery (382)	0 66 ( 19)	1 12 ( 7)	...	...	...	...	Machines non élect. (382)
Electrical machinery (383)	1 89 ( 2)	2 16 ( 2)	...	...	...	...	Machines électriques (383)
Transport equipment (384)	0 58 ( 21)	3 51 ( 1)	...	...	...	...	Matériel de transport (384)
Prof., scient. equipment (385)	0 62 ( 20)	0 30 ( 23)	...	...	...	...	Instruments prof. et scient. (385)
Other manufactures (390)	1 42 ( 4)	0 88 ( 11)	...	...	...	...	Autres articles manufacturés (390)
Coefficient of dispersion	41	74	...	...	...	...	Coefficient de dispersion

a/ Rank in parenthesis

a/ Rang entre parenthèses

TABLE 4

INDEX OF INTER-BRANCH DISPERSION, SELECTED YEARS a/  
(AT CURRENT PRICES)

TABLEAU 4

INDICE DE DISPERSION INTER-BRANCHES a/  
(EN PRIX COURANTS)

Zimbabwe		Zimbabwe					
Branch (ISIC Code)	Value added per employee		Non-wage component of value added		Wages per employee		Branche (Indicatif CITI)
	Valeur ajoutée par emploi		Part non-salariale de la valeur ajoutée		Salaire par emploi		
	1973	1980	1973	1980	1973	1980	
Food products (311/2)	0.74 (19)	0.83 (13)	0.97 (15)	0.97 (12)	0.79 (16)	0.90 (11)	Alimentation (311/2)
Textiles (321)	0.72 (20)	0.87 (11)	1.11 (6)	1.14 (4)	0.63 (22)	0.73 (20)	Textile (321)
Wearing apparel (322)	0.54 (22)	0.49 (22)	0.91 (18)	0.85 (22)	0.62 (23)	0.62 (22)	Habillement (322)
Leather and fur products (323)	0.89 (11)	0.45 (23)	0.98 (13)	0.95 (16)	0.94 (11)	0.50 (24)	Cuir et fourrure (323)
Footwear (324)	0.61 (21)	0.77 (20)	0.95 (16)	0.96 (14)	0.68 (20)	0.84 (16)	Chaussures (324)
Wood and cork products (331)	0.44 (24)	0.45 (24)	0.90 (19)	0.93 (20)	0.52 (24)	0.51 (23)	Articles en bois et liège (331)
Furnit., fixtures excl. metal (332)	0.51 (23)	0.53 (21)	0.82 (23)	0.83 (23)	0.65 (21)	0.67 (21)	Meubles et acces. non métal. (332)
Paper (341)	1.36 (4)	1.25 (5)	1.08 (10)	1.01 (11)	1.24 (8)	1.29 (6)	Papier (341)
Printing and publishing (342)	1.33 (5)	1.12 (8)	0.73 (24)	0.75 (24)	1.88 (1)	1.64 (2)	Imprimerie et édition (342)
Industrial chemicals (351)	2.13 (1)	2.22 (1)	1.13 (4)	1.20 (2)	1.79 (2)	1.70 (1)	Chimie industrielle (351)
Other chemicals (352)	1.65 (3)	2.06 (2)	1.15 (3)	1.19 (3)	1.36 (3)	1.59 (3)	Autres produits chimiques (352)
Rubber products (355)	1.65 (2)	1.39 (4)	1.16 (2)	1.10 (5)	1.33 (4)	1.25 (7)	Caoutchouc (355)
Plastic products (356)	1.22 (7)	1.19 (6)	1.12 (5)	1.09 (6)	1.04 (9)	1.10 (9)	Ouvrages en plastique (356)
Pottery, china, earthenware (361)	0.78 (17)	0.80 (17)	1.09 (9)	1.06 (9)	0.70 (17)	0.77 (19)	Grès, porcelaines et faïences (361)
Glass (362)	0.78 (17)	0.80 (15)	1.10 (7)	1.06 (8)	0.69 (19)	0.77 (18)	Verre (362)
Other non-metal min. prods (369)	0.78 (18)	0.81 (14)	1.09 (8)	1.06 (7)	0.69 (18)	0.77 (17)	Autres minéraux non métal. (369)
Iron and steel (371)	1.28 (6)	1.43 (3)	1.00 (11)	1.04 (10)	1.32 (5)	1.42 (4)	Sidérurgie (371)
Non-ferrous metals (372)	1.09 (9)	1.18 (7)	1.16 (1)	1.20 (1)	0.87 (15)	.90 (12)	Métaux non ferreux (372)
Metal products (381)	0.78 (15)	0.80 (18)	0.89 (21)	0.94 (18)	0.92 (13)	.90 (13)	Ouvrages en métaux (381)
Non-electrical machinery (382)	1.12 (8)	1.14 (9)	0.89 (20)	0.94 (19)	1.32 (6)	1.29 (5)	Machines non élect. (382)
Electrical machinery (383)	0.84 (13)	0.86 (12)	0.93 (17)	0.97 (13)	0.95 (10)	0.94 (10)	Machines électriques (383)
Transport equipment (384)	1.03 (10)	0.92 (10)	0.85 (22)	0.86 (21)	1.29 (7)	1.14 (8)	Matériel de transport (384)
Prof. scient. equipment (385)	0.88 (12)	0.78 (19)	0.98 (14)	0.95 (17)	0.93 (12)	0.87 (15)	Instruments prof. et scient. (385)
Other manufactures (390)	0.84 (14)	0.80 (16)	0.98 (12)	0.95 (15)	0.89 (14)	0.89 (14)	Autres articles manufacturés (390)
Coefficient of dispersion	41	45	12	12	37	34	Coefficient de dispersion

a/ Rank in parentheses.  
a/ Rang entre parenthèses.

TABLE 4

INDEX OF INTER-BRANCH DISPERSION, SELECTED YEARS a/  
(AT CURRENT PRICES)

TABLEAU 4

INDICE DE DISPERSION INTER-BRANCHES a/  
(EN PRIX COURANTS)

Bolivia				Bolivie			
Branch (ISIC Code)	Value added per employee		Non wage component of value added		Wages per employee		Branche (Indicatif CITI)
	Valeur ajoutée par emploi		Part non salariale de la valeur ajoutée		Salaire par emploi		
	1973	1979	1973	1979	1973	1979	
Food products (311/2)	1.90 (1)	(...)	1.33 (1)	(...)	1.24 (7)	1.19 (6)	Alimentation (311/2)
Textiles (321)	0.93 (13)	(...)	0.82 (17)	(...)	1.16 (10)	1.04 (11)	Textile (321)
Wearing apparel (322)	0.82 (16)	(...)	1.11 (10)	(...)	0.75 (13)	0.76 (19)	Habillement (322)
Leather and fur products (323)	1.00 (10)	(...)	1.07 (11)	(...)	0.95 (14)	0.89 (15)	Cuir et fourrure (323)
Footwear (324)	1.65 (3)	(...)	1.26 (6)	(...)	1.22 (8)	1.34 (4)	Chaussures (324)
Wood and cork products (331)	0.72 (20)	(...)	1.03 (13)	(...)	0.73 (19)	0.68 (21)	Articles en bois et liège (331)
Furnit., fixtures excl. metal (332)	0.33 (23)	(...)	0.38 (23)	(...)	0.59 (21)	0.65 (22)	Meubles et acces. non métal. (332)
Paper (341)	0.45 (22)	(...)	1.32 (3)	(...)	0.30 (24)	0.49 (24)	Papier (341)
Printing and publishing (342)	1.31 (6)	(...)	1.02 (15)	(...)	1.34 (4)	1.14 (8)	Imprimerie et édition (342)
Industrial chemicals (351)	1.83 (2)	(...)	1.28 (4)	(...)	1.30 (5)	1.15 (7)	Chimie industrielle (351)
Other chemicals (352)	1.27 (7)	(...)	1.03 (14)	(...)	1.28 (6)	1.33 (5)	Autres produits chimiques (352)
Rubber products (355)	0.95 (12)	(...)	1.13 (9)	(...)	0.84 (15)	0.82 (18)	Caoutchouc (355)
Plastic products (356)	1.60 (4)	(...)	1.04 (12)	(...)	1.59 (2)	1.37 (3)	Ouvrages en plastique (356)
Pottery, china, earthenware (361)	0.75 (18)	(...)	1.13 (9)	(...)	0.67 (20)	0.50 (23)	Grès, porcelaines et faïences (361)
Glass (362)	0.99 (11)	(...)	0.61 (21)	(...)	1.48 (3)	1.55 (1)	Verre (362)
Other non-metal min. prods. (369)	1.49 (5)	(...)	1.25 (7)	(...)	1.11 (11)	1.02 (12)	Autres minéraux non métal. (369)
Iron and steel (371)	0.73 (19)	(...)	0.75 (19)	(...)	0.97 (13)	0.75 (20)	Sidérurgie (371)
Non-ferrous metals (372)	0.55 (21)	(...)	0.75 (19)	(...)	0.73 (17)	1.12 (9)	Métaux non ferreux (372)
Metal products (381)	1.01 (9)	(...)	1.27 (5)	(...)	0.73 (18)	0.82 (17)	Ouvrages en métaux (381)
Non-electrical machinery (382)	1.16 (8)	(...)	0.47 (22)	(...)	1.93 (1)	1.49 (2)	Machines non élect. (382)
Electrical machinery (383)	0.89 (15)	(...)	0.88 (16)	(...)	1.06 (12)	1.12 (10)	Machines électriques (383)
Transport equipment (384)	(...)	(...)	(...)	(...)	0.32 (23)	1.01 (13)	Matériel de transport (384)
Prof. scient. equipment (385)	0.91 (14)	(...)	0.75 (19)	(...)	1.21 (9)	0.92 (14)	Instruments prof. et scient. (385)
Other manufactures (390)	0.75 (18)	(...)	1.32 (3)	(...)	0.50 (22)	0.87 (16)	Autres articles manufacturés (390)
Coefficient of dispersion	47	(...)	28	(...)	40	29	Coefficient de dispersion

a/ Rank in parenthesis  
a/ Rang entre parenthèses.

TABLE 4

INDEX OF INTER-BRANCH DISPERSION, SELECTED YEARS a/  
(AT CURRENT PRICES)

TABLEAU 4

INDICE DE DISPERSION INTER-BRANCHES a/  
(EN PRIX COURANTS)

Columbia				Colombie			
Branch (ISIC Code)	Value added per employee		Non-wage component of value added		Wages per employee		Branche (Indicatif CITI)
	Valeur ajoutée par emploi		Part non-salariale de la valeur ajoutée		Salaire par emploi		
	1973	1980	1973	1980	1973	1980	
Food products (311/2)	1.14 ( 8)	1.17 ( 7)	1.13 ( 2)	1.08 ( 4)	0.86 ( 15)	0.95 ( 12)	Alimentation (311/2)
Textiles (321)	1.18 ( 6)	1.02 ( 9)	1.07 ( 6)	1.03 ( 8)	1.08 ( 8)	1.00 ( 11)	Textile (321)
Wearing apparel (322)	0.44 ( 22)	0.45 ( 23)	0.93 ( 21)	0.90 ( 22)	0.56 ( 24)	0.64 ( 24)	Habillement (322)
Leather and fur products (323)	0.77 ( 18)	0.67 ( 21)	1.01 ( 12)	0.96 ( 18)	0.82 ( 19)	0.81 ( 20)	Cuir et fourrure (323)
Footwear (324)	0.43 ( 23)	0.45 ( 22)	0.83 ( 23)	0.86 ( 23)	0.65 ( 22)	0.70 ( 22)	Chaussures (324)
Wood and cork products (331)	0.61 ( 19)	0.79 ( 16)	0.97 ( 17)	1.02 ( 10)	0.72 ( 21)	0.80 ( 21)	Articles en bois et liège (331)
Furnit., fixtures excl. metal (332)	0.41 ( 24)	0.42 ( 24)	0.83 ( 22)	0.84 ( 24)	0.63 ( 23)	0.68 ( 23)	Meubles et acces. non métal (332)
Paper (341)	1.67 ( 3)	1.82 ( 2)	1.09 ( 5)	1.10 ( 2)	1.46 ( 2)	1.40 ( 2)	Papier (341)
Printing and publishing (342)	0.95 ( 12)	0.84 ( 15)	0.96 ( 18)	0.99 ( 15)	1.13 ( 6)	0.93 ( 14)	Imprimerie et édition (342)
Industrial chemicals (351)	2.54 ( 1)	2.27 ( 1)	1.20 ( 1)	1.10 ( 1)	1.49 ( 1)	1.70 ( 1)	Chimie industrielle (351)
Other chemicals (352)	1.73 ( 2)	1.43 ( 3)	1.10 ( 3)	1.07 ( 5)	1.45 ( 3)	1.21 ( 5)	Autres produits chimiques (352)
Rubber products (355)	1.20 ( 5)	1.27 ( 6)	0.98 ( 14)	1.03 ( 9)	1.38 ( 4)	1.25 ( 3)	Caoutchouc (355)
Plastic products (356)	0.88 ( 15)	0.78 ( 17)	1.05 ( 7)	1.01 ( 14)	0.84 ( 17)	0.82 ( 19)	Ouvrages en plastique (356)
Pottery, china, earthenware (361)	0.52 ( 21)	0.71 ( 20)	0.78 ( 24)	0.93 ( 21)	0.86 ( 16)	0.94 ( 13)	Grès, porcelaines et faïences (361)
Glass (362)	1.04 ( 10)	0.91 ( 12)	1.03 ( 11)	0.94 ( 20)	1.07 ( 10)	1.15 ( 6)	Verre (362)
Other non-metal. min. prods. (369)	0.98 ( 11)	1.02 ( 10)	1.03 ( 10)	1.02 ( 11)	0.99 ( 13)	1.03 ( 9)	Autres minéraux non métal. (369)
Iron and steel (371)	1.10 ( 9)	1.38 ( 4)	0.98 ( 16)	1.06 ( 6)	1.27 ( 5)	1.24 ( 4)	Sidérurgie (371)
Non-ferrous metals (372)	1.25 ( 4)	1.29 ( 5)	1.09 ( 4)	1.09 ( 3)	1.08 ( 9)	1.02 ( 10)	Métaux non ferreux (372)
Metal products (381)	0.79 ( 17)	0.72 ( 19)	1.01 ( 13)	0.96 ( 17)	0.84 ( 18)	0.87 ( 18)	Ouvrages en métaux (381)
Non-electrical machinery (382)	0.90 ( 13)	0.73 ( 18)	0.98 ( 15)	0.96 ( 19)	1.03 ( 12)	0.90 ( 16)	Machines non élect. (382)
Electrical machinery (383)	1.15 ( 7)	1.17 ( 8)	1.05 ( 8)	1.05 ( 7)	1.11 ( 7)	1.06 ( 8)	Machines électriques (383)
Transport equipment (384)	0.85 ( 16)	0.97 ( 11)	0.94 ( 19)	0.97 ( 16)	1.06 ( 11)	1.14 ( 7)	Matériel de transport (384)
Prof., scient. equipment (385)	0.88 ( 14)	0.86 ( 14)	1.04 ( 9)	1.02 ( 12)	0.87 ( 14)	0.88 ( 17)	Instruments prof. et scient (385)
Other manufactures (390)	0.59 ( 20)	0.86 ( 13)	0.93 ( 20)	1.01 ( 13)	0.75 ( 20)	0.91 ( 15)	Autres articles manufacturés (390)
Coefficient of dispersion	48	43	10	7	27	24	Coefficient de dispersion

a/ Rank in parenthesis.  
a/ Rang entre parenthèses

TABLE 4

INDEX OF INTER-BRANCH DISPERSION, SELECTED YEARS a/  
(AT CURRENT PRICES)

TABLEAU 4

INDICE DE DISPERSION INTER-BRANCHES a/  
(EN PRIX COURANTS)

Dominican Republic				République dominicaine			
Branch (ISIC Code)	Value added per employee		Non-wage component of value added		Wages per employee		Branche (Indicatif CITI)
	Valeur ajoutée par emploi		Part non-salariale de la valeur ajoutée		Salaires par emploi		
	1973	1979	1973	1979	1973	1979	
Food products (311/2)	0.25 (21)	0.72 (17)	0.90 (19)	...	0.40 (22)	0.57 (22)	Alimentation (311/2)
Textiles (321)	0.24 (22)	0.67 (18)	0.50 (21)	...	0.66 (19)	0.94 (15)	Textile (321)
Wearing apparel (322)	0.53 (19)	0.43 (21)	1.12 (7)	...	0.54 (21)	0.75 (19)	Habillement (322)
Leather and fur products (323)	0.61 (17)	0.94 (11)	0.97 (15)	...	0.87 (16)	0.76 (18)	Cuir et fourrure (323)
Footwear (324)	0.65 (16)	0.72 (16)	0.99 (13)	...	0.89 (15)	0.66 (21)	Chaussures (324)
Wood and cork products (331)	1.58 (2)	2.40 (1)	1.36 (2)	...	0.55 (20)	0.56 (23)	Articles en bois et liège (331)
Furniture, fixtures excl. metal (332)	0.56 (18)	1.00 (9)	1.03 (10)	...	0.70 (18)	0.87 (16)	Meubles et acces. non métal. (332)
Paper (341)	0.90 (11)	1.53 (6)	0.97 (14)	...	1.26 (6)	1.37 (2)	Papier (341)
Printing and publishing (342)	0.88 (12)	1.60 (5)	1.00 (12)	...	1.17 (8)	1.20 (7)	Imprimerie et édition (342)
Industrial chemicals (351)	1.05 (8)	2.04 (2)	1.00 (11)	...	1.40 (4)	1.34 (4)	Chimie industrielle (351)
Other chemicals (352)	1.53 (3)	1.75 (4)	1.21 (4)	...	1.18 (7)	1.30 (5)	Autres produits chimiques (352)
Rubber products (355)	0.69 (15)	0.82 (13)	0.96 (16)	...	0.99 (11)	1.13 (10)	Caoutchouc (355)
Plastic products (356)	1.47 (5)	1.52 (7)	1.26 (3)	...	0.93 (14)	0.74 (20)	Ouvrages en plastique (356)
Pottery, china, earthenware (361)	( )	( )	( )	...	( )	0.83 (17)	Grès, porcelaines et faïences (361)
Glass (362)	1.49 (4)	0.99 (10)	1.18 (5)	...	1.27 (5)	0.96 (14)	Verre (362)
Other non-metal. min. prods. (369)	0.98 (9)	0.81 (14)	1.05 (9)	...	1.17 (9)	1.14 (9)	Autres minéraux non métal. (369)
Iron and steel (371)	1.24 (6)	1.17 (8)	0.91 (18)	...	1.96 (1)	1.55 (1)	Sidérurgie (371)
Non-ferrous metal (372)	0.29 (20)	0.18 (22)	0.28 (22)	...	0.95 (12)	1.03 (13)	Métaux non ferreux (372)
Metal products (381)	0.76 (13)	0.77 (15)	0.95 (17)	...	1.12 (10)	1.19 (8)	Ouvrages en métaux (381)
Non-electrical machinery (382)	1.24 (7)	0.88 (12)	1.07 (8)	...	1.43 (3)	1.04 (12)	Machines non élect. (382)
Electrical machinery (383)	0.76 (14)	0.60 (19)	0.73 (20)	...	1.55 (2)	1.36 (3)	Machines électriques (383)
Transport equipment (384)	( )	( )	( )	...	0.32 (23)	0.32 (24)	Matériel de transport (384)
Prof. scient. equipment (385)	0.95 (10)	1.88 (3)	1.13 (6)	...	0.94 (13)	1.13 (11)	Instruments prof. et scient. (385)
Other manufactures (390)	4.34 (1)	0.60 (20)	1.43 (1)	...	0.76 (17)	1.25 (6)	Autres articles manufacturés (390)
Coefficient of dispersion	85	63	25	...	39	31	Coefficient de dispersion

a/ Rank in parenthesis.

a/ Rang entre parenthèses

TABLE 4

INDEX OF INTER-BRANCH DISPERSION, SELECTED YEARS a/  
(AT CURRENT PRICES)

TABLEAU 4

INDICE DE DISPERSION INTER-BRANCHES a/  
(EN PRIX COURANTS)

Ecuador				Equateur			
Branch (ISIC Code)	Value added per employee		Non-wage component of value added		Wages per employee		Branche (Indicatif CITI)
	Valeur ajoutée par emploi		Part non-salariale de la valeur ajoutée		Salaires par emploi		
	1973	1979	1973	1979	1973	1979	
Food products (311/2)	1.08 ( 11)	0.97 ( 12)	1.10 ( 6)	1.07 ( 5)	0.99 ( 11)	0.86 ( 16)	Alimentation (311/2)
Textiles (321)	0.74 ( 15)	0.64 ( 20)	1.01 ( 15)	0.90 ( 21)	0.85 ( 15)	0.87 ( 15)	Textile (321)
Wearing apparel (322)	0.38 ( 22)	0.47 ( 23)	0.85 ( 21)	0.88 ( 22)	0.60 ( 23)	0.67 ( 23)	Habillement (322)
Leather and fur products (323)	0.53 ( 20)	0.57 ( 21)	0.94 ( 18)	0.98 ( 17)	0.71 ( 20)	0.66 ( 24)	Cuir et fourrure (323)
Footwear (324)	0.30 ( 24)	0.41 ( 24)	0.62 ( 24)	0.78 ( 24)	0.65 ( 22)	0.69 ( 22)	Chaussures (324)
Wood and cork products (331)	0.50 ( 21)	0.75 ( 16)	0.73 ( 22)	0.94 ( 18)	0.93 ( 14)	0.93 ( 13)	Articles en bois et liège (331)
Furnit., fixtures excl. metal. (332)	0.56 ( 18)	0.54 ( 22)	0.89 ( 19)	0.86 ( 23)	0.82 ( 17)	0.80 ( 20)	Meubles et acces. non métal. (332)
Paper (341)	1.31 ( 6)	1.28 ( 5)	1.07 ( 10)	1.00 ( 15)	1.30 ( 5)	1.40 ( 3)	Papier (341)
Printing and publishing (342)	0.87 ( 13)	0.80 ( 15)	0.94 ( 17)	0.91 ( 20)	1.16 ( 8)	1.07 ( 9)	Imprimerie et édition (342)
Industrial chemicals (351)	1.52 ( 4)	1.81 ( 2)	1.07 ( 11)	1.09 ( 3)	1.53 ( 3)	1.51 ( 1)	Chimie industrielle (351)
Other chemicals (352)	1.26 ( 7)	1.24 ( 7)	1.05 ( 12)	1.03 ( 9)	1.30 ( 4)	1.25 ( 4)	Autres produits chimiques (352)
Rubber products (355)	1.78 ( 2)	1.46 ( 3)	1.10 ( 7)	1.03 ( 10)	1.65 ( 1)	1.49 ( 2)	Caoutchouc (355)
Plastic products (356)	1.21 ( 8)	0.74 ( 17)	1.13 ( 5)	0.99 ( 16)	1.02 ( 10)	0.84 ( 18)	Ouvrages en plastique (356)
Pottery, china, earthenware (361)	0.55 ( 19)	1.06 ( 9)	0.87 ( 20)	1.11 ( 2)	0.83 ( 16)	0.84 ( 17)	Grès, porcelains et faïences (361)
Glass (362)	1.13 ( 9)	1.02 ( 10)	1.14 ( 4)	1.02 ( 12)	0.94 ( 13)	1.07 ( 10)	Verre (362)
Other non-metal. min. prods. (369)	1.10 ( 10)	1.27 ( 6)	1.03 ( 14)	1.06 ( 6)	1.22 ( 6)	1.17 ( 5)	Autres minéraux non métal. (369)
Iron and steel (371)	2.96 ( 1)	2.27 ( 1)	1.26 ( 1)	1.21 ( 1)	1.57 ( 2)	1.14 ( 7)	Sidérurgie (371)
Non-ferrous metals (372)	1.61 ( 3)	1.23 ( 8)	1.17 ( 2)	1.06 ( 7)	1.19 ( 7)	1.14 ( 6)	Métaux non ferreux (372)
Metal products (381)	0.96 ( 12)	0.87 ( 14)	1.08 ( 9)	1.00 ( 14)	0.94 ( 12)	0.95 ( 12)	Ouvrages en métaux (381)
Non-electrical machinery (382)	0.30 ( 23)	0.99 ( 11)	0.70 ( 23)	1.01 ( 13)	0.59 ( 24)	1.06 ( 11)	Machines non élect. (382)
Electrical machinery (383)	1.37 ( 5)	1.35 ( 4)	1.16 ( 3)	1.09 ( 4)	1.06 ( 9)	1.14 ( 8)	Machines électriques (383)
Transport equipment (384)	0.62 ( 16)	0.93 ( 13)	0.97 ( 16)	1.04 ( 8)	0.78 ( 18)	0.91 ( 14)	Matériel de transport (384)
Prof., scient. equipment (385)	0.76 ( 14)	0.65 ( 19)	1.09 ( 8)	0.93 ( 19)	0.71 ( 19)	0.82 ( 19)	Instruments prof. et scient. (385)
Other manufactures (390)	0.60 ( 17)	0.70 ( 18)	1.03 ( 13)	1.02 ( 11)	0.66 ( 21)	0.72 ( 21)	Autres articles manufacturés (390)
Coefficient of dispersion	59	44	16	9	31	25	Coefficient de dispersion

a/ Rank in parenthesis.

a/ Rang entre parenthèses.



TABLE 4

INDEX OF INTER-BRANCH DISPERSION, SELECTED YEARS a/  
(AT CURRENT PRICES)

TABLEAU 4

INDICE DE DISPERSION INTER-BRANCHES a/  
(EN PRIX COURANTS)

Malaysia, Peninsular				Malaisie (Péninsule de)			
Branch (ISIC Code)	Value added per employee		Non wage component of value added		Wages per employee		Branche (Indicatif CITI)
	Valeur ajoutée par emploi		Part non-salariale de la valeur ajoutée		Salaire par emploi		
	1973	1979	1973	1979	1973	1979	
Food products (311/2)	1.28 (5)	1.72 (2)	1.16 (1)	1.24 (1)	0.92 (14)	0.95 (12)	Alimentation (311/2)
Textiles (321)	0.58 (19)	0.71 (17)	0.96 (19)	1.03 (9)	0.71 (19)	0.75 (20)	Textile (321)
Wearing apparel (322)	0.36 (24)	0.36 (24)	0.89 (22)	0.79 (23)	0.50 (24)	0.59 (23)	Habillement (322)
Leather and fur products (323)	0.50 (21)	0.37 (23)	0.98 (15)	0.88 (20)	0.58 (23)	0.53 (24)	Cuir et fourrure (323)
Footwear (324)	0.43 (23)	0.43 (22)	0.73 (23)	0.84 (22)	0.77 (17)	0.65 (22)	Chaussures (324)
Wood and cork products (331)	0.95 (10)	0.89 (13)	1.01 (12)	0.99 (16)	1.03 (8)	1.03 (11)	Articles en bois et liège (331)
Furnit., fixtures excl. metal (332)	0.46 (22)	0.44 (21)	0.65 (24)	0.73 (24)	0.93 (13)	0.78 (18)	Mobilier et acces. non métal. (332)
Paper (341)	0.61 (18)	0.74 (16)	0.98 (16)	1.01 (11)	0.71 (20)	0.82 (17)	Papier (341)
Printing and publishing (342)	1.03 (8)	0.92 (12)	0.95 (20)	0.89 (19)	1.27 (5)	1.29 (5)	Imprimerie et édition (342)
Industrial chemicals (351)	2.67 (1)	2.71 (1)	1.15 (3)	1.23 (2)	1.95 (1)	1.57 (1)	Chimie industrielle (351)
Other chemicals (352)	2.14 (2)	1.66 (3)	1.16 (2)	1.13 (4)	1.54 (3)	1.37 (3)	Autres produits chimiques (352)
Rubber products (355)	1.16 (7)	1.47 (4)	1.10 (5)	1.21 (3)	0.99 (11)	0.93 (14)	Caoutchouc (355)
Plastic products (356)	0.64 (17)	0.67 (18)	1.03 (10)	1.00 (14)	0.67 (21)	0.75 (19)	Ouvrages en plastique (356)
Pottery, china, earthenware (361)	0.79 (15)	0.63 (19)	0.99 (14)	1.01 (11)	0.90 (15)	0.70 (21)	Grès, porcelaines et faïences (361)
Glass (362)	0.99 (9)	1.32 (5)	1.04 (9)	1.06 (6)	1.00 (10)	1.30 (4)	Verre (362)
Other non-metal. min. prods (369)	1.23 (6)	1.21 (8)	1.07 (7)	1.09 (5)	1.15 (7)	1.10 (9)	Autres minéraux non métal. (369)
Iron and steel (371)	1.58 (4)	1.22 (7)	1.09 (6)	1.03 (8)	1.38 (4)	1.28 (6)	Sidérurgie (371)
Non-ferrous metals (372)	1.78 (3)	1.25 (6)	1.07 (8)	0.96 (17)	1.68 (2)	1.53 (2)	Métaux non ferreux (372)
Metal products (391)	0.82 (14)	0.93 (11)	0.98 (17)	1.04 (7)	0.95 (12)	0.95 (13)	Ouvrages en métaux (391)
Non-electrical machinery (382)	0.84 (13)	1.02 (10)	0.96 (18)	1.01 (13)	1.01 (9)	1.14 (8)	Machines non élect. (382)
Electrical machinery (383)	0.93 (11)	0.78 (15)	1.12 (4)	1.01 (12)	0.74 (18)	0.87 (15)	Machines électriques (383)
Transport equipment (384)	0.92 (12)	1.07 (9)	0.91 (21)	1.00 (15)	1.21 (6)	1.22 (7)	Matériel de transport (384)
Prof. scient. equipment (385)	0.74 (16)	0.84 (14)	1.01 (11)	0.94 (18)	0.80 (16)	1.07 (10)	Instruments prof. et scient. (385)
Other manufactures (390)	0.56 (20)	0.59 (20)	1.00 (13)	0.88 (21)	0.62 (22)	0.83 (16)	Autres articles manufacturés (390)
Coefficient of dispersion	56	53	12	13	36	29	Coefficient de dispersion

a/ Rank in parenthesis  
a/ Rang entre parenthèses

TABLE 4

INDEX OF INTER-BRANCH DISPERSION, SELECTED YEARS a/  
(AT CURRENT PRICES)

TABLEAU 4

INDICE DE DISPERSION INTER-BRANCHES a/  
(EN PRIX COURANTS)

Nicaragua				Nicaragua			
Branch (ISIC Code)	Value added per employee		Non-wage component of value added		Wages per employee		Branche (Indicatif CITI)
	Valeur ajoutée par emploi		Part non-salariale de la valeur ajoutée		Salaire par emploi		
	1973	1980	1973	1980	1973	1980	
Food products (311/2)	1.36 ( 5)	0.93 ( 13)	...	...	1.11 ( 8)	0.89 ( 17)	Alimentation (311/2)
Textiles (321)	0.91 ( 13)	0.64 ( 20)	...	...	0.88 ( 16)	0.80 ( 20)	Textile (321)
Wearing apparel (322)	0.53 ( 18)	0.67 ( 18)	...	...	0.78 ( 22)	0.90 ( 14)	Habillement (322)
Leather and fur products (323)	2.48 ( 1)	1.15 ( 10)	...	...	0.48 ( 23)	0.86 ( 18)	Cuir et fourrure (323)
Footwear (324)	1.29 ( 6)	1.16 ( 9)	...	...	0.45 ( 24)	1.27 ( 3)	Chaussures (324)
Wood and cork products (331)	0.81 ( 16)	0.55 ( 21)	...	...	0.85 ( 17)	0.77 ( 22)	Articles en bois et liège (331)
Furnit., fixtures excl. metal (332)	1.28 ( 7)	0.78 ( 15)	...	...	0.83 ( 18)	0.84 ( 19)	Meubles et acces. non métal. (332)
Paper (341)	0.39 ( 20)	1.25 ( 7)	...	...	1.13 ( 6)	1.10 ( 7)	Papier (341)
Printing and publishing (342)	0.52 ( 19)	1.26 ( 5)	...	...	0.93 ( 14)	1.66 ( 1)	Imprimerie et édition (342)
Industrial chemicals (351)	1.08 ( 10)	1.60 ( 3)	...	...	1.25 ( 5)	1.38 ( 2)	Chimie industrielle (351)
Other chemicals (352)	0.87 ( 15)	1.89 ( 1)	...	...	1.08 ( 10)	1.19 ( 6)	Autres produits chimiques (352)
Rubber products (355)	0.25 ( 22)	1.72 ( 2)	...	...	1.12 ( 7)	1.24 ( 5)	Caoutchouc (355)
Plastic products (356)	2.17 ( 2)	1.11 ( 11)	...	...	0.91 ( 15)	0.91 ( 13)	Ouvrages en plastique (356)
Pottery, china, earthenware (361)	1.95 ( 3)	0.75 ( 16)	...	...	1.10 ( 9)	0.96 ( 10)	Grès, porcelaines et faïences (361)
Glass (362)	1.09 ( 9)	0.81 ( 14)	...	...	1.42 ( 2)	1.25 ( 4)	Verre (362)
Other non-metal. min. prods (369)	0.98 ( 12)	1.26 ( 6)	...	...	1.02 ( 11)	0.89 ( 16)	Autres minéraux non métal. (369)
Iron and steel (371)	0.16 ( 23)	0.47 ( 22)	...	...	1.00 ( 12)	0.98 ( 9)	Sidérurgie (371)
Non-ferrous metals (372)	0.11 ( 24)	0.33 ( 24)	...	...	0.81 ( 21)	0.79 ( 21)	Métaux non ferreux (372)
Metal products (381)	1.07 ( 11)	1.07 ( 12)	...	...	1.34 ( 4)	0.89 ( 15)	Ouvrages en métaux (381)
Non-electrical machinery (382)	1.21 ( 8)	1.21 ( 8)	...	...	1.58 ( 1)	1.03 ( 8)	Machines non élect. (382)
Electrical machinery (383)	1.52 ( 4)	1.53 ( 4)	...	...	1.40 ( 3)	0.93 ( 12)	Machines électriques (383)
Transport equipment (384)	0.28 ( 21)	0.65 ( 19)	...	...	0.82 ( 19)	0.72 ( 24)	Matériel de transport (384)
Prof., scient. equipment (385)	0.81 ( 17)	0.75 ( 17)	...	...	0.81 ( 20)	0.77 ( 23)	Instruments prof. et scient. (385)
Other manufactures (390)	0.88 ( 14)	0.46 ( 23)	...	...	0.94 ( 13)	0.95 ( 11)	Autres articles manufacturés (390)
Coefficient of dispersion	61	42	...	...	27	23	Coefficient de dispersion

a/ Rank in parenthesis  
a/ Rang entre parenthèses.

TABLE 4

INDEX OF INTER-BRANCH DISPERSION, SELECTED YEARS a/  
(AT CURRENT PRICES)

TABLEAU 4

INDICE DE DISPERSION INTER-BRANCHES a/  
(EN PRIX COURANTS)

Panama		Panama					
Branch (ISIC Code)	Value added per employee		Non-wage component of value added		Wages per employee		Branche (Indicatif CITI)
	Valeur ajoutée par emploi		Part non-salariale de la valeur ajoutée		Salaire par emploi		
	1973	1979	1973	1979	1973	1979	
Food products (311/2)	1.16 ( 7)	1.02 ( 12)	1.18 ( 4)	1.13 ( 6)	0.88 ( 14)	0.85 ( 16)	Alimentation (311/2)
Textiles (321)	0.81 ( 16)	0.70 ( 16)	0.85 ( 19)	1.03 ( 13)	1.06 ( 7)	0.71 ( 22)	Textile (321)
Wearing apparel (322)	0.53 ( 23)	0.53 ( 23)	0.88 ( 17)	0.86 ( 19)	0.66 ( 22)	0.71 ( 23)	Habillement (322)
Leather and fur products (323)	0.55 ( 22)	1.24 ( 6)	0.91 ( 14)	1.13 ( 5)	0.66 ( 21)	1.07 ( 11)	Cuir et fourrure (323)
Footwear (324)	0.55 ( 21)	0.53 ( 22)	0.73 ( 23)	0.78 ( 22)	0.85 ( 16)	0.79 ( 20)	Chaussures (324)
Wood and cork products (331)	0.61 ( 20)	0.59 ( 20)	0.95 ( 13)	0.87 ( 18)	0.70 ( 20)	0.77 ( 21)	Articles en bois et liège (331)
Furnit., fixtures excl. metal (332)	0.65 ( 18)	0.56 ( 21)	0.85 ( 18)	0.80 ( 21)	0.84 ( 15)	0.80 ( 19)	Meubles et acces. non métal. (332)
Paper (341)	0.98 ( 10)	1.65 ( 1)	0.97 ( 11)	1.16 ( 1)	1.08 ( 5)	1.30 ( 1)	Papier (341)
Printing and publishing (342)	0.89 ( 13)	0.96 ( 14)	0.82 ( 21)	0.94 ( 16)	1.20 ( 3)	1.13 ( 8)	Imprimerie et édition (342)
Industrial chemicals (351)	2.19 ( 1)	1.47 ( 3)	1.07 ( 10)	1.15 ( 4)	2.07 ( 1)	1.19 ( 4)	Chimie industrielle (351)
Other chemicals (352)	1.69 ( 2)	1.57 ( 2)	1.27 ( 1)	1.15 ( 2)	1.02 ( 9)	1.26 ( 3)	Autres produits chimiques (352)
Rubber products (355)	0.74 ( 17)	0.99 ( 13)	0.83 ( 20)	0.98 ( 15)	1.00 ( 10)	1.10 ( 10)	Caoutchouc (355)
Plastic products (356)	1.21 ( 6)	1.14 ( 10)	1.11 ( 7)	1.03 ( 12)	1.05 ( 8)	1.15 ( 7)	Ouvrages en plastique (356)
Pottery, china, earthenware (361)	( . )	( . )	( . )	( . )	( . )	( . )	Grès, porcelaines et faïences (361)
Glass (362)	0.64 ( 19)	0.86 ( 15)	0.97 ( 12)	1.06 ( 11)	0.71 ( 19)	0.84 ( 17)	Verre (362)
Other non-metal min. prods. (369)	1.11 ( 8)	1.15 ( 9)	1.09 ( 9)	1.06 ( 10)	1.00 ( 11)	1.11 ( 9)	Autres minéraux non métal. (369)
Iron and steel (371)	1.10 ( 9)	0.66 ( 17)	1.24 ( 2)	0.90 ( 17)	0.72 ( 18)	0.83 ( 18)	Sidérurgie (371)
Non-ferrous metals (372)	1.35 ( 4)	1.30 ( 5)	0.82 ( 22)	1.09 ( 9)	1.85 ( 2)	1.18 ( 5)	Métaux non ferreux (372)
Metal products (381)	0.93 ( 12)	1.12 ( 11)	1.10 ( 8)	1.11 ( 7)	0.83 ( 17)	0.98 ( 13)	Ouvrages en métaux (381)
Non-electrical machinery (382)	0.95 ( 11)	0.62 ( 19)	0.89 ( 16)	0.68 ( 23)	1.18 ( 4)	1.01 ( 12)	Machines non élect. (382)
Electrical machinery (383)	1.24 ( 5)	1.21 ( 7)	1.17 ( 6)	1.15 ( 3)	0.97 ( 13)	0.97 ( 14)	Machines électriques (383)
Transport equipment (384)	0.84 ( 15)	1.19 ( 8)	1.17 ( 5)	1.00 ( 14)	0.64 ( 23)	1.27 ( 2)	Matériel de transport (384)
Prof., scient. equipment (385)	1.42 ( 3)	1.32 ( 4)	1.22 ( 3)	1.10 ( 8)	0.98 ( 12)	1.17 ( 6)	Instruments prof. et scient. (385)
Other manufactures (390)	0.88 ( 14)	0.63 ( 18)	0.91 ( 15)	0.85 ( 20)	1.06 ( 6)	0.86 ( 15)	Autres articles manufacturés (390)
Coefficient of dispersion	40	35	16	14	35	19	Coefficient de dispersion

a/ Rank in parenthesis.  
a/ Rang entre parenthèses.

TABLE 4

INDEX OF INTER-BRANCH DISPERSION, SELECTED YEARS a/  
(AT CURRENT PRICES)

TABLEAU 4

INDICE DE DISPERSION INTER-BRANCHES a/  
(EN PRIX COURANTS)

Papua New Guinea			Papouasie-Nouvelle-Guinée			Branche (Indicatif CITI)
Branch (ISIC Code)	Value added per employee	Non-wage component of value added	Wages per employee			
	Valeur ajoutée par emploi	Part non-salariale de la valeur ajoutée	Salaire par emploi			
	1979	1979	1979	1979		
Food products (311/2)	(...)	1.12 (6)	(...)	1.38 (3)	(...)	0.69 (16) Alimentation (311/2)
Textiles (321)	(...)	0.52 (16)	(...)	1.00 (11)	(...)	0.64 (17) Textile (321)
Wearing apparel (322)	(...)	0.35 (18)	(...)	0.88 (14)	(...)	0.49 (18) Habillement (322)
Leather and fur products (323)	(...)	(...)	(...)	(...)	(...)	(...) Cuir et fourrure (323)
Footwear (324)	(...)	(...)	(...)	(...)	(...)	(...) Chaussures (324)
Wood and cork products (331)	(...)	0.63 (14)	(...)	1.07 (9)	(...)	0.71 (15) Articles en bois et liège (331)
Furnit., fixtures excl. metal. (332)	(...)	0.42 (17)	(...)	0.66 (15)	(...)	0.75 (14) Meubles et acces. non métal. (332)
Paper (341)	(...)	1.18 (5)	(...)	1.29 (4)	(...)	0.89 (11) Papier (341)
Printing and publishing (342)	(...)	0.64 (13)	(...)	0.98 (12)	(...)	0.81 (12) Imprimerie et édition (342)
Industrial chemicals (351)	(...)	2.54 (2)	(...)	1.43 (2)	(...)	1.36 (3) Chimie industrielle (351)
Other chemicals (352)	(...)	2.55 (1)	(...)	1.52 (1)	(...)	0.97 (8) Autres produits chimiques (352)
Rubber products (355)	(...)	0.84 (9)	(...)	1.06 (10)	(...)	0.96 (10) Caoutchouc (355)
Plastic products (356)	(...)	1.23 (4)	(...)	1.28 (5)	(...)	0.96 (10) Ouvrages en plastique (356)
Pottery, china, earthenware (361)	(...)	(...)	(...)	(...)	(...)	(...) Grès, porcelaines et faïences (361)
Glass (362)	(...)	(...)	(...)	(...)	(...)	(...) Verre (362)
Other non-metal. min. prods (369)	(...)	1.25 (3)	(...)	1.23 (6)	(...)	1.06 (6) Autres minéraux non métal. (369)
Iron and steel (371)	(...)	(...)	(...)	(...)	(...)	(...) Sidérurgie (371)
Non-ferrous metals (372)	(...)	(...)	(...)	(...)	(...)	(...) Métaux non ferreux (372)
Metal products (381)	(...)	0.82 (10)	(...)	0.90 (13)	(...)	1.15 (5) Ouvrages en métaux (381)
Non-electrical machinery (382)	(...)	0.74 (12)	(...)	0.12 (18)	(...)	1.96 (1) Machines non élect. (382)
Electrical machinery (383)	(...)	0.53 (15)	(...)	0.38 (17)	(...)	1.19 (4) Machines électriques (383)
Transport equipment (384)	(...)	0.80 (11)	(...)	0.51 (16)	(...)	1.61 (2) Matériel de transport (384)
Prof., scient. equipment (385)	(...)	0.97 (7)	(...)	1.10 (8)	(...)	1.03 (7) Instruments prof. et scient. (385)
Other manufactures (390)	(...)	0.86 (8)	(...)	1.21 (7)	(...)	0.76 (13) Autres articles manufacturés (390)
Coefficient of dispersion		62		38		36 Coefficient de dispersion

a/ Rank in parenthesis.  
a/ Rang entre parenthèses.

TABLE 4

INDEX OF INTER-BRANCH DISPERSION, SELECTED YEARS a/  
(AT CURRENT PRICES)

TABLEAU 4

INDICE DE DISPERSION INTER-BRANCHES a/  
(EN PRIX COURANTS)

Republic of Korea				République de Corée			Branche (Indicatif CITI)
Branch (ISIC Code)	Value added per employee		Non-wage component of value added		Wages per employee		
	Valeur ajoutée par emploi		Part non-salariale de la valeur ajoutée		Salaire par emploi		
	1973	1980	1973	1980	1973	1980	
Food products (311/2)	0.82 (13)	1.21 (7)	1.02 (12)	1.16 (5)	0.92 (13)	0.98 (11)	Alimentation (311/2)
Textiles (321)	0.75 (16)	0.63 (17)	1.01 (13)	1.00 (12)	0.87 (17)	0.72 (19)	Textile (321)
Wearing apparel (322)	0.48 (21)	0.45 (24)	0.91 (19)	0.93 (17)	0.68 (23)	0.57 (24)	Habillement (322)
Leather and fur products (323)	0.94 (10)	0.67 (15)	1.07 (9)	1.02 (8)	0.91 (14)	0.73 (18)	Cuir et fourrure (323)
Footwear (324)	0.50 (20)	0.48 (23)	0.81 (22)	0.84 (22)	0.86 (18)	0.70 (21)	Chaussures (324)
Wood and cork products (331)	1.26 (7)	0.53 (19)	1.13 (5)	0.76 (23)	1.01 (10)	0.88 (13)	Articles en bois et liège (331)
Furnit., fixtures excl. metal (332)	0.33 (24)	0.51 (20)	0.68 (24)	0.75 (24)	0.69 (22)	0.85 (16)	Meubles et acces. non métal. (332)
Paper (341)	1.32 (6)	0.92 (10)	1.11 (7)	1.02 (10)	1.11 (7)	1.02 (10)	Papier (341)
Printing and publishing (342)	0.65 (17)	1.28 (6)	0.69 (23)	0.93 (16)	1.34 (4)	1.64 (2)	Imprimerie et édition (342)
Industrial chemicals (351)	2.04 (2)	2.72 (1)	1.14 (4)	1.26 (1)	1.56 (1)	1.65 (1)	Chimie industrielle (351)
Other chemicals (352)	1.49 (4)	2.46 (2)	1.11 (8)	1.24 (2)	1.29 (5)	1.59 (3)	Autres produits chimiques (352)
Rubber products (355)	0.55 (19)	0.56 (18)	0.89 (20)	0.95 (14)	0.82 (20)	0.70 (20)	Caoutchouc (355)
Plastic products (356)	1.10 (9)	0.78 (12)	1.14 (3)	1.02 (9)	0.83 (19)	0.86 (15)	Ouvrages en plastique (356)
Pottery, china, earthenware (361)	0.46 (23)	0.49 (22)	0.98 (15)	0.92 (19)	0.56 (24)	0.65 (23)	Grès, porcelaines et faïences (361)
Glass (362)	0.87 (11)	1.05 (9)	0.98 (16)	1.05 (7)	1.07 (9)	1.09 (9)	Verre (362)
Other non-metal min prods (369)	1.53 (3)	1.49 (4)	1.16 (2)	1.19 (4)	1.08 (8)	1.09 (8)	Autres minéraux non métal. (369)
Iron and steel (371)	2.74 (1)	1.83 (3)	1.22 (1)	1.21 (3)	1.44 (2)	1.30 (5)	Sidérurgie (371)
Non-ferrous metals (372)	1.41 (5)	1.34 (5)	1.13 (6)	1.12 (6)	1.14 (6)	1.19 (6)	Métaux non ferreux (372)
Metal products (381)	0.64 (18)	0.73 (14)	0.93 (18)	0.92 (18)	0.88 (16)	0.95 (12)	Ouvrages en métaux (381)
Non-electrical machinery (382)	0.80 (14)	0.88 (11)	0.97 (17)	0.91 (20)	1.01 (11)	1.17 (7)	Machines non élect. (382)
Electrical machinery (383)	0.85 (12)	0.74 (13)	1.02 (11)	0.98 (13)	0.94 (12)	0.87 (14)	Machines électriques (383)
Transport equipment (384)	1.25 (8)	1.08 (8)	1.02 (10)	0.93 (15)	1.38 (3)	1.39 (4)	Matériel de transport (384)
Prof. scient. equipment (385)	0.77 (15)	0.66 (16)	1.00 (14)	1.00 (11)	0.89 (15)	0.75 (17)	Instruments prof. et scient. (385)
Other manufactures (390)	0.46 (22)	0.50 (21)	0.85 (21)	0.89 (21)	0.74 (21)	0.68 (22)	Autres articles manufacturés (390)
Coefficient of dispersion	56	61	14	14	25	32	Coefficient de dispersion

a/ Rank in parenthesis  
a/ Rang entre parenthèses

TABLE 4

INDEX OF INTER-BRANCH DISPERSION, SELECTED YEARS a/  
(AT CURRENT PRICES)

TABLEAU 4

INDICE DE DISPERSION INTER-BRANCHES a/  
(EN PRIX COURANTS)

Tunisia				Tunisie			
Branch (ISIC Code)	Value added per employee		Non-wage component of value added		Wages per employee		Branche (Indicatif CITI)
	Valeur ajoutée par emploi		Part non-salariale de la valeur ajoutée		Salaires par emploi		
	1973	1979	1973	1979	1973	1979	
Food products (311/2)	0.67 (19)	0.76 (16)	0.99 (13)	1.01 (12)	0.77 (19)	0.80 (18)	Alimentation (311/2)
Textiles (321)	0.88 (10)	0.67 (20)	1.00 (12)	0.79 (21)	1.00 (10)	0.87 (16)	Textile (321)
Wearing apparel (322)	0.31 (23)	0.45 (23)	0.62 (23)	0.80 (20)	0.51 (23)	0.58 (23)	Habillement (322)
Leather and fur products (323)	0.90 (9)	0.70 (19)	1.15 (6)	1.04 (11)	0.84 (16)	0.72 (21)	Cuir et fourrure (323)
Footwear (324)	0.73 (16)	0.71 (18)	0.82 (18)	0.94 (14)	1.00 (9)	0.81 (17)	Chaussures (324)
Wood and cork products (331)	0.56 (21)	0.41 (24)	1.03 (11)	0.75 (23)	0.61 (22)	0.55 (24)	Articles en bois et liège (331)
Furnit., fixtures excl. metal (332)	0.46 (22)	0.58 (21)	0.74 (20)	0.81 (19)	0.69 (21)	0.74 (20)	Meubles et acces. non métal. (332)
Paper (341)	0.99 (7)	1.04 (9)	0.88 (16)	0.82 (17)	1.28 (5)	1.32 (6)	Papier (341)
Printing and publishing (342)	0.80 (14)	0.76 (17)	0.84 (17)	0.77 (22)	1.07 (8)	1.00 (10)	Imprimerie et édition (342)
Industrial chemicals (351)	1.56 (4)	1.58 (4)	1.19 (4)	1.20 (4)	1.36 (4)	1.34 (4)	Chimie industrielle (351)
Other chemicals (352)	1.56 (3)	1.58 (3)	1.19 (5)	1.20 (5)	1.36 (3)	1.34 (3)	Autres produits chimiques (352)
Rubber products (355)	3.34 (1)	2.27 (1)	1.45 (1)	1.35 (3)	1.75 (1)	1.55 (1)	Caoutchouc (355)
Plastic products (356)	1.64 (2)	1.25 (5)	1.39 (2)	1.40 (1)	0.99 (11)	0.79 (19)	Ouvrages en plastique (356)
Pottery, china, earthenware (361)	1.36 (5)	1.18 (6)	1.31 (3)	1.13 (7)	0.97 (13)	1.09 (8)	Grès, porcelaines et faïences (361)
Glass (362)	0.83 (12)	0.92 (13)	1.06 (10)	0.89 (15)	0.87 (15)	1.09 (9)	Verre (362)
Other non-metal. min prods. (369)	0.83 (11)	1.15 (7)	0.97 (15)	1.19 (6)	0.98 (12)	0.99 (11)	Autres minéraux non métal. (369)
Iron and steel (371)	1.13 (6)	1.63 (2)	0.75 (19)	1.11 (8)	1.65 (2)	1.54 (2)	Sidérurgie (371)
Non-ferrous metals (372)	0.92 (8)	1.05 (8)	0.98 (14)	0.82 (18)	1.06 (7)	1.33 (5)	Métaux non ferreux (372)
Metal products (381)	0.58 (20)	0.87 (15)	0.69 (22)	0.97 (13)	0.90 (14)	0.95 (14)	Ouvrages en métaux (381)
Non-electrical machinery (382)	0.69 (18)	1.00 (11)	0.71 (21)	0.89 (16)	1.04 (8)	1.19 (7)	Machines non élect. (382)
Electrical machinery (383)	0.81 (13)	1.02 (10)	1.08 (8)	1.11 (9)	0.83 (17)	0.97 (13)	Machines électriques (383)
Transport equipment (384)	0.70 (17)	0.97 (12)	1.09 (7)	1.05 (10)	0.71 (20)	0.98 (12)	Matériel de transport (384)
Prof. scient. equipment (385)	( )	0.87 (14)	( )	1.36 (2)	( )	0.58 (22)	Instruments prof. et scient. (385)
Other manufactures (390)	0.75 (15)	0.58 (22)	1.07 (9)	0.60 (24)	0.78 (18)	0.87 (15)	Autres articles manufacturés (390)
Coefficient of dispersion	62	43	22	22	31	29	Coefficient de dispersion

a/ Rank in parenthesis

a/ Rang entre parenthèses.

TABLE 4

INDEX OF INTER-BRANCH DISPERSION, SELECTED YEARS a/  
(AT CURRENT PRICES)

TABLEAU 4

INDICE DE DISPERSION INTER-BRANCHES a/  
(EN PRIX COURANTS)

Turkey				Turquie			
Branch (ISIC Code)	Value added per employee		Non-wage component of value added		Wages per employee		Branche (Indicatif CITI)
	Valeur ajoutée par emploi		Part non-salariale de la valeur ajoutée		Salaires par emploi		
	1973	1981	1973	1981	1973	1981	
Food products (311/2)	0.95 (13)	1.00 (9)	1.11 (6)	1.12 (8)	0.80 (18)	0.85 (15)	Alimentation (311/2)
Textiles (321)	0.84 (17)	0.77 (15)	1.01 (9)	1.01 (13)	0.87 (15)	0.81 (18)	Textile (321)
Wearing apparel (322)	0.60 (21)	0.73 (18)	0.86 (23)	1.21 (4)	0.79 (19)	0.49 (23)	Habillement (322)
Leather and fur products (323)	0.54 (23)	0.71 (19)	0.86 (22)	1.06 (11)	0.71 (23)	0.68 (21)	Cuir et fourrure (323)
Footwear (324)	0.50 (24)	0.56 (23)	0.65 (24)	0.63 (24)	0.87 (16)	0.99 (11)	Chaussures (324)
Wood and cork products (331)	0.68 (18)	0.59 (22)	0.98 (14)	0.88 (19)	0.74 (20)	0.77 (19)	Articles en bois et liège (331)
Furnit., fixtures excl. metal (332)	0.56 (22)	0.61 (21)	1.19 (3)	1.21 (3)	0.39 (24)	0.41 (24)	Meubles et acces. non métal. (332)
Paper (341)	1.23 (6)	0.82 (14)	0.97 (16)	0.81 (21)	1.37 (2)	1.16 (10)	Papier (341)
Printing and publishing (342)	1.15 (8)	1.19 (5)	1.01 (8)	1.13 (7)	1.19 (6)	0.98 (12)	Imprimerie et édition (342)
Industrial chemicals (351)	1.60 (3)	2.16 (1)	1.20 (1)	1.18 (6)	1.07 (11)	1.58 (2)	Chimie industrielle (351)
Other chemicals (352)	1.35 (4)	1.99 (2)	1.00 (10)	1.22 (2)	1.41 (1)	1.33 (5)	Autres produits chimiques (352)
Rubber products (355)	0.99 (11)	1.92 (3)	0.96 (18)	1.19 (5)	1.12 (10)	1.36 (3)	Caoutchouc (355)
Plastic products (356)	1.08 (9)	0.88 (12)	1.14 (4)	1.11 (9)	0.85 (17)	0.76 (20)	Ouvrages en plastique (356)
Pottery, china, earthenware (361)	0.92 (14)	0.82 (13)	0.96 (17)	1.01 (14)	1.04 (12)	0.87 (14)	Grès, porcelaines et faïences (361)
Glass (362)	1.27 (5)	0.74 (17)	1.07 (7)	0.67 (23)	1.17 (7)	1.24 (6)	Verre (362)
Other non-metal. min. prods. (369)	0.91 (15)	1.32 (4)	0.99 (11)	1.23 (1)	0.97 (13)	0.84 (16)	Autres minéraux non métal. (369)
Iron and steel (371)	1.88 (1)	1.12 (7)	1.19 (2)	0.75 (22)	1.28 (5)	1.72 (1)	Sidérurgie (371)
Non-ferrous metals (372)	1.62 (2)	0.95 (10)	1.12 (5)	0.91 (16)	1.32 (4)	1.16 (8)	Métaux non ferreux (372)
Metal products (381)	0.90 (16)	0.76 (16)	0.98 (12)	0.90 (17)	0.97 (14)	0.95 (13)	Ouvrages en métaux (381)
Non-electrical machinery (382)	0.95 (12)	0.94 (11)	0.92 (21)	0.89 (18)	1.14 (9)	1.19 (7)	Machines non élect. (382)
Electrical machinery (383)	1.04 (10)	1.17 (6)	0.97 (15)	1.04 (12)	1.14 (8)	1.16 (9)	Machines électriques (383)
Transport equipment (384)	1.16 (7)	1.10 (8)	0.94 (19)	0.92 (15)	1.34 (3)	1.34 (4)	Matériel de transport (384)
Prof., scient. equipment (385)	0.66 (19)	0.54 (24)	0.98 (13)	1.06 (10)	0.72 (22)	0.52 (22)	Instruments prof. et scient. (385)
Other manufactures (390)	0.63 (20)	0.64 (20)	0.94 (20)	0.86 (20)	0.74 (21)	0.84 (17)	Autres articles manufacturés (390)
Coefficient of dispersion	36	45	12	18	26	33	Coefficient de dispersion

a/ Rank in parenthesis.  
a/ Rang entre parenthèses.

TABLE 4

INDEX OF INTER-BRANCH DISPERSION, SELECTED YEARS a/  
(AT CURRENT PRICES)

TABLEAU 4

INDICE DE DISPERSION INTER-BRANCHES a/  
(EN PRIX COURANTS)

Branch (ISIC Code)	Argentina		Non-wage component of value added		Wages per employee		Branche (Indicatif CITI)
	Valeur ajoutée par emploi		Part non-salariale de la valeur ajoutée		Salaires par emploi		
	1973	1981	1973	1981	1973	1981	
Food products (311/2)	0.96 (13)	...	1.06 (6)	...	0.92 (14)	1.07 (13)	Alimentation (311/2)
Textiles (321)	1.01 (11)	...	1.01 (12)	...	1.08 (13)	0.88 (14)	Textile (321)
Wearing apparel (322)	0.64 (19)	...	1.06 (7)	...	0.61 (18)	0.56 (19)	Habillement (322)
Leather and fur products (323)	0.46 (21)	...	0.95 (15)	...	0.54 (21)	0.54 (20)	Cuir et fourrure (323)
Footwear (324)	0.41 (23)	...	0.87 (21)	...	0.55 (19)	0.40 (22)	Chaussures (324)
Wood and cork products (331)	0.49 (20)	...	1.04 (9)	...	0.49 (22)	0.63 (18)	Articles en bois et liège (331)
Furnit., fixtures excl. metal (332)	0.37 (24)	...	0.79 (24)	...	0.55 (20)	0.35 (24)	Meubles et acces. non métal. (332)
Paper (341)	1.27 (5)	...	1.07 (5)	...	1.19 (11)	1.17 (8)	Papier (341)
Printing and publishing (342)	0.96 (14)	...	0.91 (19)	...	1.21 (10)	1.40 (5)	Imprimerie et édition (342)
Industrial chemicals (351)	2.61 (1)	...	1.17 (2)	...	1.91 (1)	1.87 (2)	Chimie industrielle (351)
Other chemicals (352)	1.40 (4)	...	1.07 (4)	...	1.31 (5)	1.62 (3)	Autres produits chimiques (352)
Rubber products (355)	1.79 (2)	...	1.46 (1)	...	0.31 (24)	0.38 (23)	Caoutchouc (355)
Plastic products (356)	0.86 (16)	...	1.06 (8)	...	0.82 (18)	0.65 (17)	Ouvrages en plastique (356)
Pottery, china, earthenware (361)	1.03 (10)	...	0.84 (22)	...	1.44 (3)	1.42 (4)	Grès, porcelaines et faïences (361)
Glass (362)	1.00 (12)	...	0.92 (17)	...	1.23 (9)	1.09 (12)	Verre (362)
Other non-metal. min. prods. (369)	0.66 (18)	...	1.00 (13)	...	0.71 (17)	0.82 (16)	Autres minéraux non métal (369)
Iron and steel (371)	1.61 (3)	...	1.15 (3)	...	1.25 (8)	1.11 (11)	Sidérurgie (371)
Non-ferrous metals (372)	1.24 (6)	...	1.01 (11)	...	1.32 (4)	1.27 (6)	Métaux non ferreux (372)
Metal products (381)	0.79 (17)	...	0.98 (14)	...	0.89 (15)	0.83 (15)	Ouvrages en métaux (381)
Non-electrical machinery (382)	1.06 (8)	...	0.93 (16)	...	1.29 (7)	1.25 (7)	Machines non élect. (382)
Electrical machinery (383)	1.03 (9)	...	0.91 (18)	...	1.30 (6)	1.13 (10)	Machines électriques (383)
Transport equipment (384)	1.07 (7)	...	0.82 (23)	...	1.54 (2)	1.91 (1)	Matériel de transport (384)
Prof., scient. equipment (385)	0.86 (15)	...	0.90 (20)	...	1.10 (12)	1.15 (9)	Instruments prof. et scient. (385)
Other manufactures (390)	0.43 (22)	...	1.01 (10)	...	0.45 (23)	0.48 (21)	Autres articles manufacturés (390)
Coefficient of dispersion	50	...	14	...	41	45	Coefficient de dispersion

a/ Rank in parenthesis  
a/ Rang entre parenthèses.



TABLE 4

INDEX OF INTER-BRANCH DISPERSION, SELECTED YEARS a/  
(AT CURRENT PRICES)

TABLEAU 4

INDICE DE DISPERSION INTER-BRANCHES a/  
(EN PRIX COURANTS)

Brazil				Brésil			Branche (Indicatif C'II)
Branch (ISIC Code)	Value added per employee		Non-wage component of value added		Wages per employee		
	Valeur ajoutée par emploi		Part non-salariale de la valeur ajoutée		Salaire par emploi		
	1973	1980	1973	1980	1973	1980	
Food products (311/2)	0.94 (12)	0.91 (12)	1.09 (2)	1.08 (3)	0.72 (21)	0.67 (21)	Alimentation (311/2)
Textiles (321)	0.81 (16)	0.79 (17)	1.03 (8)	1.02 (13)	0.76 (19)	0.78 (19)	Textile (321)
Wearing apparel (322)	0.56 (23)	0.53 (23)	0.97 (17)	0.99 (16)	0.63 (23)	0.58 (24)	Habillement (322)
Leather and fur products (323)	0.75 (20)	0.79 (18)	1.02 (9)	0.99 (15)	0.73 (20)	0.84 (16)	Cuir et fourrure (323)
Footwear (324)	0.45 (24)	0.46 (24)	0.89 (22)	0.93 (19)	0.63 (22)	0.61 (23)	Chaussures (324)
Wood and cork products (331)	0.69 (21)	0.60 (22)	1.06 (4)	0.98 (18)	0.58 (24)	0.66 (22)	Articles en bois et liège (331)
Furnit., fixtures excl. metal. (332)	0.60 (22)	0.69 (21)	0.93 (20)	0.93 (20)	0.77 (18)	0.91 (13)	Meubles et acces. non métal. (332)
Paper (341)	1.10 (5)	1.21 (6)	1.04 (7)	1.05 (5)	1.01 (11)	1.04 (12)	Papier (341)
Printing and publishing (342)	0.93 (13)	0.98 (10)	0.88 (24)	0.91 (21)	1.34 (5)	1.40 (3)	Imprimerie et édition (342)
Industrial chemicals (351)	2.46 (1)	2.12 (1)	1.13 (1)	1.08 (2)	1.56 (2)	1.56 (2)	Chimie industrielle (351)
Other chemicals (352)	2.12 (2)	1.74 (2)	1.07 (3)	1.04 (6)	1.74 (1)	1.57 (1)	Autres produits chimiques (352)
Rubber products (355)	1.23 (3)	1.25 (3)	1.05 (5)	1.12 (1)	1.07 (10)	0.71 (20)	Caoutchouc (355)
Plastic products (356)	1.03 (10)	0.96 (11)	1.04 (6)	1.05 (4)	0.93 (13)	0.81 (18)	Ouvrages en plastique (356)
Pottery, china, earthenware (361)	0.76 (17)	0.89 (15)	1.00 (15)	1.03 (7)	0.81 (15)	0.83 (17)	Grès, porcelaines et faïences (361)
Glass (362)	0.76 (19)	0.90 (13)	1.00 (16)	1.03 (8)	0.81 (17)	0.85 (14)	Verre (362)
Other non-metal. min. prods. (369)	0.76 (18)	0.89 (14)	1.00 (14)	1.03 (9)	0.81 (17)	0.84 (15)	Autres minéraux non métal. (369)
Iron and steel (371)	1.08 (7)	1.21 (8)	1.01 (12)	1.03 (10)	1.09 (8)	1.14 (9)	Sidérurgie (371)
Non-ferrous metals (372)	1.07 (8)	1.21 (5)	1.01 (10)	1.03 (12)	1.08 (9)	1.15 (7)	Métaux non ferreux (372)
Metal products (381)	1.08 (6)	1.21 (7)	1.01 (11)	1.03 (11)	1.09 (7)	1.15 (8)	Ouvrages en métaux (381)
Non-electrical machinery (382)	0.97 (11)	0.85 (16)	0.89 (23)	0.88 (24)	1.37 (4)	1.31 (4)	Machines non élect. (382)
Electrical machinery (383)	1.05 (9)	1.23 (4)	1.00 (13)	1.01 (14)	1.11 (6)	1.24 (5)	Machines électriques (383)
Transport equipment (384)	1.14 (4)	1.11 (9)	0.93 (21)	0.99 (17)	1.47 (3)	1.22 (6)	Matériel de transport (384)
Prof., scient. equipment (385)	0.81 (15)	0.74 (19)	0.97 (19)	0.90 (23)	0.92 (14)	1.06 (10)	Instruments prof. et scient. (385)
Other manufactures (390)	0.84 (14)	0.73 (20)	0.97 (18)	0.90 (22)	0.95 (12)	1.05 (11)	Autres articles manufacturés (390)
Coefficient of dispersion	45	37	6	6	31	29	Coefficient de dispersion

a/ Rank in parenthesis  
a/ Rang entre parenthèses

TABLE 4

INDEX OF INTER-BRANCH DISPERSION, SELECTED YEARS a/  
(AT CURRENT PRICES)

TABLEAU 4

INDICE DE DISPERSION INTER-BRANCHES a/  
(EN PRIX COURANTS)

Chile				Chili			
Branch (ISIC Code)	Value added per employee		Non-wage component of value added		Wages per employee		Branche (Indicatif CITI)
	Valeur ajoutée par emploi		Part non-salariale de la valeur ajoutée		Salaires par emploi		
	1973	1979	1973	1979	1973	1979	
Food products (311/2)	1.05 ( 8)	0.89 ( 9)	1.06 ( 6)	1.04 ( 5)	0.91 ( 18)	0.92 ( 12)	Alimentation (311/2)
Textiles (321)	0.76 ( 13)	0.39 ( 24)	0.96 ( 18)	0.89 ( 23)	1.03 ( 12)	0.65 ( 21)	Textile (321)
Wearing apparel (322)	0.59 ( 20)	0.42 ( 23)	0.98 ( 14)	0.94 ( 20)	0.76 ( 21)	0.62 ( 23)	Habillement (322)
Leather and fur products (323)	1.47 ( 3)	0.73 ( 12)	1.08 ( 4)	1.04 ( 6)	1.15 ( 5)	0.77 ( 19)	Cuir et fourrure (323)
Footwear (324)	0.58 ( 21)	0.57 ( 18)	0.93 ( 20)	1.03 ( 7)	0.87 ( 19)	0.62 ( 22)	Chaussures (324)
Wood and cork products (331)	0.47 ( 23)	0.48 ( 22)	0.99 ( 12)	0.99 ( 12)	0.58 ( 24)	0.60 ( 24)	Articles en bois et liège (331)
Furnit., fixtures excl. metal (332)	0.39 ( 24)	0.53 ( 21)	0.90 ( 23)	0.99 ( 13)	0.65 ( 23)	0.67 ( 20)	Meubles et acces. non métal. (332)
Paper (341)	1.20 ( 7)	1.79 ( 3)	1.05 ( 7)	1.13 ( 3)	1.11 ( 6)	1.22 ( 7)	Papier (341)
Printing and publishing (342)	0.79 ( 12)	1.03 ( 6)	0.98 ( 16)	1.00 ( 11)	1.03 ( 13)	1.28 ( 4)	Imprimerie et édition (342)
Industrial chemicals (351)	1.59 ( 2)	2.67 ( 2)	1.11 ( 2)	1.17 ( 2)	1.07 ( 7)	1.40 ( 2)	Chimie industrielle (351)
Other chemicals (352)	1.38 ( 5)	1.20 ( 4)	1.04 ( 8)	1.02 ( 3)	1.39 ( 2)	1.37 ( 3)	Autres produits chimiques (352)
Rubber products (355)	0.85 ( 11)	0.78 ( 11)	0.99 ( 13)	0.96 ( 16)	1.05 ( 10)	1.10 ( 10)	Caoutchouc (355)
Plastic products (356)	1.22 ( 6)	0.71 ( 13)	1.07 ( 5)	0.95 ( 18)	1.05 ( 9)	1.02 ( 11)	Ouvrages en plastique (356)
Pottery, china, earthenware (361)	0.73 ( 15)	0.55 ( 20)	0.92 ( 21)	0.95 ( 17)	1.16 ( 4)	0.78 ( 18)	Grès, porcelaines et faïences (361)
Glass (362)	0.62 ( 18)	0.68 ( 14)	0.97 ( 17)	0.99 ( 14)	0.81 ( 20)	0.87 ( 15)	Verre (362)
Other non-metal. min prods. (369)	0.53 ( 22)	1.10 ( 5)	0.86 ( 24)	1.03 ( 8)	0.99 ( 14)	1.24 ( 6)	Autres minéraux non métal. (369)
Iron and steel (371)	1.04 ( 9)	1.01 ( 7)	1.00 ( 11)	1.02 ( 10)	1.21 ( 3)	1.15 ( 9)	Sidérurgie (371)
Non-ferrous metals (372)	3.70 ( 1)	4.32 ( 1)	1.17 ( 1)	1.20 ( 1)	1.42 ( 1)	1.74 ( 1)	Métaux non ferreux (372)
Metal products (381)	0.72 ( 16)	0.60 ( 16)	0.94 ( 19)	0.94 ( 19)	1.07 ( 8)	0.88 ( 14)	Ouvrages en métaux (381)
Non-electrical machinery (382)	0.59 ( 19)	0.58 ( 17)	0.50 ( 22)	0.82 ( 24)	0.97 ( 16)	1.16 ( 8)	Machines non élect. (382)
Electrical machinery (383)	0.90 ( 10)	0.79 ( 10)	1.02 ( 9)	0.91 ( 22)	0.97 ( 15)	1.26 ( 5)	Machines électriques (383)
Transport equipment (384)	1.41 ( 4)	0.94 ( 8)	1.09 ( 3)	1.06 ( 4)	1.05 ( 11)	0.92 ( 13)	Matériel de transport (384)
Prof. scient. equipment (385)	0.74 ( 14)	0.57 ( 19)	0.98 ( 15)	0.93 ( 21)	0.96 ( 17)	0.87 ( 16)	Instruments prof. et scient. (385)
Other manufactures (390)	0.67 ( 17)	0.66 ( 15)	1.02 ( 10)	0.98 ( 15)	0.73 ( 22)	0.87 ( 17)	Autres articles manufacturés (390)
Coefficient of dispersion	67	86	7	9	20	30	Coefficient de dispersion

a/ Rank in parenthesis  
a/ Rang entre parenthèses

TABLE 4

INDEX OF INTER-BRANCH DISPERSION, SELECTED YEARS a/  
(AT CURRENT PRICES)

TABLEAU 4

INDICE DE DISPERSION INTER-BRANCHES a/  
(EN PRIX COURANTS)

Branch (ISIC Code)	Hong Kong		Non-wage component of value added		Wages per employee		Branche (Indicatif CITI)
	Value added per employee		Part non-salariale de la valeur ajoutée		Salaires par emploi		
	1973	1980	1973	1980	1973	1980	
Food products (311/2)	1 05 ( 7)	0 90 ( 10)	1 17 ( 7)	1 13 ( 5)	0 99 ( 9)	0 86 ( 18)	Alimentation (311/2)
Textiles (321)	1 08 ( 6)	0 81 ( 13)	1 19 ( 6)	0 96 ( 14)	0 98 ( 11)	0 93 ( 13)	Textile (321)
Wearing apparel (322)	0 63 ( 22)	0 66 ( 19)	0 82 ( 20)	0 78 ( 20)	0 82 ( 21)	0 89 ( 16)	Habillement (322)
Leather and fur products (323)	0 66 ( 21)	1 14 ( 5)	0 86 ( 15)	0 83 ( 19)	0 85 ( 20)	1 48 ( 3)	Cuir et fourrure (323)
Footwear (324)	0 69 ( 16)	0 69 ( 17)	0 84 ( 16)	0 72 ( 24)	0 89 ( 15)	0 98 ( 10)	Chaussures (324)
Wood and cork products (331)	0 92 ( 12)	0 60 ( 21)	1 04 ( 10)	1 03 ( 9)	0 98 ( 10)	0 65 ( 23)	Articles en bois et liège (331)
Furniture, fixtures excl metal (332)	0 92 ( 11)	0 54 ( 23)	0 82 ( 19)	0 87 ( 18)	1 21 ( 6)	0 68 ( 22)	Meubles et acces. non métal. (332)
Paper (341)	0 94 ( 10)	0 94 ( 9)	1 10 ( 9)	0 99 ( 10)	0 96 ( 13)	1 05 ( 7)	Papier (341)
Printing and publishing (342)	1 04 ( 8)	1 06 ( 7)	1 10 ( 8)	1 07 ( 6)	1 05 ( 7)	1 09 ( 6)	Imprimerie et édition (342)
Industrial chemicals (351)	2 43 ( 1)	1 98 ( 3)	1 53 ( 1)	1 53 ( 2)	1 33 ( 2)	1 01 ( 8)	Chimie industrielle (351)
Other chemicals (352)	1 22 ( 5)	1 28 ( 4)	1 30 ( 5)	1 35 ( 3)	0 96 ( 12)	0 91 ( 14)	Autres produits chimiques (352)
Rubber products (355)	0 57 ( 23)	0 59 ( 22)	0 76 ( 21)	0 75 ( 21)	0 79 ( 23)	0 82 ( 20)	Caoutchouc (355)
Plastic products (356)	0 69 ( 17)	0 65 ( 20)	0 89 ( 14)	0 98 ( 12)	0 85 ( 19)	0 74 ( 21)	Ouvrages en plastique (356)
Pottery, china, earthenware (361)	0 47 ( 24)	0 68 ( 18)	0 58 ( 24)	0 73 ( 22)	0 74 ( 24)	0 96 ( 11)	Grès, porcelaines et faïences (361)
Glass (362)	0 67 ( 20)	0 52 ( 24)	0 66 ( 23)	0 97 ( 13)	0 99 ( 8)	0 59 ( 24)	Verre (362)
Other non-metal. min. prods (369)	1 65 ( 3)	2 76 ( 1)	1 34 ( 3)	1 58 ( 1)	1 24 ( 5)	1 24 ( 4)	Autres minéraux non métal. (369)
Iron and steel (371)	2 20 ( 2)	0 88 ( 11)	1 50 ( 2)	0 98 ( 11)	1 28 ( 3)	0 99 ( 9)	Sidérurgie (371)
Non-ferrous metals (372)	1 60 ( 4)	2 05 ( 2)	1 32 ( 4)	1 22 ( 4)	1 24 ( 5)	1 77 ( 1)	Métaux non ferreux (372)
Metal products (381)	0 73 ( 14)	0 76 ( 15)	0 92 ( 13)	0 93 ( 15)	0 88 ( 16)	0 90 ( 15)	Ouvrages en métaux (381)
Non electrical machinery (382)	0 67 ( 19)	0 98 ( 8)	0 84 ( 17)	0 89 ( 16)	0 87 ( 17)	1 20 ( 5)	Machines non élect. (382)
Electrical machinery (383)	0 68 ( 18)	0 85 ( 12)	0 92 ( 12)	1 06 ( 7)	0 82 ( 22)	0 88 ( 17)	Machines électriques (383)
Transport equipment (384)	1 01 ( 9)	1 14 ( 6)	0 67 ( 22)	0 73 ( 23)	1 48 ( 1)	1 61 ( 2)	Matériel de transport (384)
Prof. scient. equipment (385)	0 69 ( 15)	0 75 ( 16)	0 83 ( 18)	0 88 ( 17)	0 90 ( 14)	0 93 ( 12)	Instruments prof. et scient. (385)
Other manufactures (390)	0 78 ( 13)	0 78 ( 14)	1 00 ( 11)	1 03 ( 8)	0 87 ( 18)	0 83 ( 19)	Autres articles manufacturés (390)
Coefficient of dispersion	50	54	26	23	20	29	Coefficient de dispersion

a/ Rank in parenthesis  
a/ Rang entre parenthèses

TABLE 4

INDEX OF INTER-BRANCH DISPERSION, SELECTED YEARS a/  
(AT CURRENT PRICES)

TABLEAU 4

INDICE DE DISPERSION INTER-BRANCHES a/  
(EN PRIX COURANTS)

Iran (Islamic Republic of)				Iran (République Islamique d')			
Branch (ISIC Code)	Value added per employee		Non-wage component of value added		Wages per employee		Branche (Indicatif CITI)
	Valeur ajoutée par emploi		Part non-salariale de la valeur ajoutée		Salaire par emploi		
	1973	1980	1973	1980	1973	1980	
Food products (311/2)	0.94 (15)	1.05 (11)	1.06 (8)	...	0.82 (17)	0.92 (17)	Alimentation (311/2)
Textiles (321)	0.43 (23)	0.89 (19)	0.77 (24)	...	0.74 (20)	0.96 (13)	Textile (321)
Wearing apparel (322)	0.68 (20)	1.09 (9)	0.98 (15)	...	0.75 (19)	0.68 (24)	Habillement (322)
Leather and fur products (323)	0.95 (13)	0.91 (17)	1.07 (6)	...	0.79 (18)	0.93 (16)	Cuir et fourrure (323)
Footwear (324)	0.73 (18)	0.84 (21)	1.17 (2)	...	0.40 (23)	0.96 (14)	Chaussures (324)
Wood and cork products (331)	0.56 (21)	0.46 (24)	0.86 (21)	...	0.83 (16)	0.83 (20)	Articles en bois et liège (331)
Furniture, fixtures excl. metal. (332)	1.36 (4)	0.92 (16)	1.20 (1)	...	0.65 (21)	0.69 (23)	Meubles et acces. non métal. (332)
Paper (341)	1.33 (5)	1.12 (7)	1.11 (3)	...	0.98 (12)	1.11 (6)	Papier (341)
Printing and publishing (342)	1.29 (7)	0.94 (14)	0.98 (14)	...	1.41 (3)	1.02 (10)	Imprimerie et édition (342)
Industrial chemicals (351)	1.49 (3)	1.25 (3)	0.83 (22)	...	2.32 (1)	1.81 (1)	Chimie industrielle (351)
Other chemicals (352)	1.30 (6)	1.23 (4)	1.03 (13)	...	1.25 (6)	1.00 (11)	Autres produits chimiques (352)
Rubber products (355)	0.82 (17)	1.12 (8)	0.82 (23)	...	1.31 (5)	1.24 (3)	Caoutchouc (355)
Plastic products (356)	0.94 (16)	0.96 (13)	0.92 (20)	...	1.19 (7)	0.92 (18)	Ouvrages en plastique (356)
Pottery, china, earthenware (361)	1.07 (11)	0.89 (18)	1.04 (9)	...	1.00 (11)	0.25 (19)	Grès, porcelaines et faïences (361)
Glass (362)	1.65 (2)	1.14 (5)	1.07 (7)	...	1.41 (2)	1.03 (9)	Verre (362)
Other non-metal. min. prods. (369)	0.95 (14)	0.82 (22)	1.03 (12)	...	0.90 (14)	0.80 (21)	Autres minéraux non métal. (369)
Iron and steel (371)	1.08 (9)	1.33 (1)	1.04 (11)	...	1.01 (9)	1.24 (2)	Sidérurgie (371)
Non-ferrous metals (372)	0.96 (12)	1.12 (8)	0.98 (16)	...	1.06 (8)	1.12 (5)	Métaux non ferreux (372)
Metal products (381)	0.71 (19)	0.94 (15)	0.93 (18)	...	0.88 (15)	0.94 (15)	Ouvrages en métaux (381)
Non-electrical machinery (382)	1.08 (10)	0.75 (23)	1.04 (10)	...	1.00 (10)	0.97 (12)	Machines non élect. (382)
Electrical machinery (383)	1.17 (8)	1.03 (12)	1.08 (5)	...	0.94 (13)	1.10 (7)	Machines électriques (383)
Transport equipment (384)	1.74 (1)	0.85 (20)	1.09 (4)	...	1.39 (4)	1.13 (4)	Matériel de transport (384)
Prof. scient. equipment (385)	0.47 (22)	1.07 (10)	0.93 (19)	...	0.59 (22)	1.06 (8)	Instruments prof. et scient. (385)
Other manufactures (390)	0.30 (24)	1.28 (2)	0.96 (17)	...	0.35 (24)	0.70 (22)	Autres articles manufacturés (390)
Coefficient of dispersion	38	20	11	...	40	23	Coefficient de dispersion

a/ Rank in parenthesis.  
a/ Rang entre parenthèses.

TABLE 4

INDEX OF INTER-BRANCH DISPERSION, SELECTED YEARS a/  
(AT CURRENT PRICES)

TABLEAU 4

INDICE DE DISPERSION INTER-BRANCHES a/  
(EN PRIX COURANTS)

Mexico				Mexique			
Branch (ISIC Code)	Value added per employee		Non-wage component of value added		Wages per employee		Branche (Indicatif CIII)
	Valeur ajoutée par emploi		Part non-salariale de la valeur ajoutée		Salaire par emploi		
	1973	1980	1973	1980	1973	1980	
Food products (311/2)	0.84 (15)	0.63 (20)	1.10 (7)	0.94 (15)	0.77 (18)	0.72 (17)	Alimentation (311/2)
Textiles (321)	0.74 (19)	0.69 (19)	0.95 (16)	0.88 (20)	0.82 (17)	0.86 (15)	Textile (321)
Wearing apparel (322)	0.62 (21)	0.44 (23)	1.02 (13)	0.80 (22)	0.64 (23)	0.62 (22)	Habillement (322)
Leather and fur products (323)	0.76 (17)	0.79 (17)	1.08 (11)	1.14 (4)	0.72 (20)	0.63 (20)	Cuir et fourrure (323)
Footwear (324)	0.47 (23)	0.43 (24)	0.60 (24)	0.69 (24)	0.74 (19)	0.68 (18)	Chaussures (324)
Wood and cork products (331)	0.45 (24)	0.63 (21)	0.90 (19)	0.79 (23)	0.53 (24)	0.88 (14)	Articles en bois et liège (331)
Furnit., fixtures excl. metal (332)	0.50 (22)	0.71 (18)	0.72 (23)	1.10 (6)	0.71 (21)	0.62 (21)	Meubles et acces. non métal. (332)
Paper (341)	1.08 (8)	1.09 (9)	0.95 (18)	1.02 (10)	1.20 (7)	1.11 (10)	Papier (341)
Printing and publishing (342)	0.87 (13)	0.97 (12)	0.69 (20)	1.01 (11)	1.04 (10)	1.00 (11)	Imprimerie et édition (342)
Industrial chemicals (351)	1.85 (2)	1.57 (2)	1.25 (1)	1.06 (7)	1.34 (4)	1.47 (4)	Chimie industrielle (351)
Other chemicals (352)	1.68 (3)	1.55 (3)	1.12 (6)	0.99 (12)	1.50 (2)	1.65 (2)	Autres produits chimiques (352)
Rubber products (355)	1.92 (1)	1.71 (1)	1.00 (14)	1.02 (9)	2.02 (1)	1.73 (1)	Caoutchouc (355)
Plastic products (356)	0.84 (14)	1.07 (11)	0.99 (15)	1.24 (3)	0.90 (14)	0.67 (19)	Ouvrages en plastique (356)
Pottery, china, earthenware (361)	0.63 (20)	0.58 (22)	0.77 (22)	0.87 (21)	0.85 (15)	0.73 (16)	Grès, porcelaines et faïences (361)
Glass (362)	0.93 (12)	1.09 (10)	0.81 (21)	0.96 (14)	1.20 (6)	1.21 (7)	Verre (362)
Other non-metal. min. prods (369)	0.98 (10)	0.80 (16)	1.10 (8)	0.94 (17)	0.90 (12)	0.92 (12)	Autres minéraux non métal. (369)
Iron and steel (371)	1.50 (4)	1.30 (6)	1.09 (9)	0.94 (16)	1.40 (3)	1.49 (3)	Sidérurgie (371)
Non-ferrous metals (372)	1.32 (6)	1.42 (4)	1.14 (4)	1.12 (5)	1.14 (8)	1.17 (8)	Métaux non ferreux (372)
Metal products (381)	0.75 (18)	0.91 (15)	0.95 (17)	0.89 (19)	0.83 (16)	1.14 (9)	Ouvrages en métaux (381)
Non-electrical machinery (382)	1.03 (9)	1.20 (8)	1.02 (12)	0.90 (18)	1.06 (9)	1.46 (5)	Machines non élect. (382)
Electrical machinery (383)	0.95 (11)	0.92 (14)	1.09 (10)	1.03 (8)	0.90 (13)	0.91 (13)	Machines électriques (383)
Transport equipment (384)	1.40 (5)	1.27 (7)	1.14 (5)	0.98 (13)	1.21 (5)	1.36 (6)	Matériel de transport (384)
Prof., scient. equipment (385)	1.11 (7)	1.33 (5)	1.17 (2)	1.35 (1)	0.92 (11)	0.57 (23)	Instruments prof. et scient. (385)
Other manufactures (390)	0.78 (16)	0.93 (13)	1.16 (3)	1.34 (2)	0.66 (22)	0.41 (24)	Autres articles manufacturés (390)
Coefficient of dispersion	42	36	16	16	34	37	Coefficient de dispersion

a/ Rank in parenthesis  
a/ Rang entre parenthèses.

TABLE 4

INDEX OF INTER-BRANCH DISPERSION, SELECTED YEARS a/  
(AT CURRENT PRICES)

TABLEAU 4

INDICE DE DISPERSION INTER-BRANCHES a/  
(EN PRIX COURANTS)

Branch (ISIC Code)	Singapore		Non-wage component of value added		Wages per employee		Branche (Indicatif CII)
	Value added per employee		Part non-salariale de la valeur ajoutée		Salaire par emploi		
	1973	1981	1973	1981	1973	1981	
Food products (311/2)	1.04 ( 7)	1.11 ( 8)	1.15 ( 6)	1.15 ( 7)	0.96 ( 12)	0.98 ( 10)	Alimentation (311/2)
Textiles (321)	0.63 ( 17)	0.52 ( 20)	1.05 ( 12)	0.79 ( 20)	0.71 ( 19)	0.81 ( 15)	Textile (321)
Wearing apparel (322)	0.29 ( 24)	0.34 ( 21)	0.67 ( 23)	0.68 ( 24)	0.53 ( 24)	0.60 ( 23)	Habillement (322)
Leather and fur products (323)	0.56 ( 18)	0.37 ( 23)	0.98 ( 16)	0.69 ( 23)	0.69 ( 20)	0.65 ( 22)	Cuir et fourrure (323)
Footwear (324)	0.30 ( 23)	0.42 ( 22)	0.57 ( 24)	0.76 ( 21)	0.61 ( 23)	0.69 ( 21)	Chaussures (324)
Wood and cork products (331)	0.79 ( 15)	0.65 ( 16)	1.04 ( 13)	0.90 ( 19)	0.89 ( 14)	0.88 ( 14)	Articles en bois et liège (331)
Furnit., fixtures excl. metal. (332)	0.47 ( 21)	0.48 ( 21)	0.70 ( 22)	0.75 ( 22)	0.84 ( 16)	0.79 ( 18)	Meubles et acces. non métal. (332)
Paper (341)	0.70 ( 16)	0.71 ( 14)	1.14 ( 7)	0.93 ( 16)	0.66 ( 21)	0.92 ( 13)	Papier (341)
Printing and publishing (342)	0.91 ( 9)	0.85 ( 11)	1.00 ( 14)	0.95 ( 15)	1.10 ( 7)	1.06 ( 9)	Imprimerie et édition (342)
Industrial chemicals (351)	2.86 ( 1)	1.75 ( 4)	1.32 ( 2)	1.16 ( 5)	1.74 ( 1)	1.50 ( 2)	Chimie industrielle (351)
Other chemicals (352)	1.88 ( 3)	2.43 ( 1)	1.31 ( 3)	1.32 ( 1)	1.19 ( 5)	1.36 ( 5)	Autres produits chimiques (352)
Rubber products (355)	1.08 ( 6)	0.68 ( 15)	1.12 ( 8)	0.90 ( 18)	1.05 ( 9)	0.92 ( 12)	Caoutchouc (355)
Plastic products (356)	0.81 ( 13)	0.62 ( 18)	1.07 ( 10)	0.99 ( 14)	0.87 ( 15)	0.74 ( 20)	Ouvrages en plastique (356)
Pottery, china, earthenware (361)	0.49 ( 20)	0.73 ( 12)	0.82 ( 18)	1.19 ( 4)	0.75 ( 18)	0.59 ( 24)	Grès, porcelaines et faïences (361)
Glass (362)	0.89 ( 11)	1.04 ( 9)	0.71 ( 20)	1.01 ( 12)	1.57 ( 3)	1.20 ( 8)	Verre (362)
Other non-metal. min prods. (369)	1.44 ( 5)	1.87 ( 3)	1.22 ( 5)	1.24 ( 3)	1.16 ( 6)	1.32 ( 6)	Autres minéraux non métal. (369)
Iron and steel (371)	2.80 ( 2)	2.19 ( 2)	1.35 ( 1)	1.27 ( 2)	1.55 ( 4)	1.47 ( 3)	Sidérurgie (371)
Non-ferrous metals (372)	1.54 ( 4)	1.69 ( 5)	1.27 ( 4)	1.14 ( 8)	1.08 ( 8)	1.53 ( 1)	Métaux non ferreux (372)
Metal products (381)	0.90 ( 10)	0.85 ( 10)	1.05 ( 11)	1.01 ( 11)	0.99 ( 11)	0.97 ( 11)	Ouvrages en métaux (381)
Non-electrical machinery (382)	0.83 ( 12)	1.45 ( 6)	0.99 ( 15)	1.16 ( 6)	1.03 ( 10)	1.26 ( 7)	Machines non élect. (382)
Electrical machinery (383)	0.81 ( 14)	0.72 ( 13)	1.11 ( 9)	1.03 ( 9)	0.81 ( 17)	0.79 ( 17)	Machines électriques (383)
Transport equipment (384)	1.03 ( 8)	1.27 ( 7)	0.81 ( 19)	1.03 ( 10)	1.63 ( 2)	1.42 ( 4)	Matériel de transport (384)
Prof., scient. equipment (385)	0.54 ( 19)	0.62 ( 19)	0.70 ( 21)	0.92 ( 17)	0.96 ( 13)	0.81 ( 16)	Instruments prof. et scient. (385)
Other manufactures (390)	0.42 ( 22)	0.64 ( 17)	0.86 ( 17)	1.00 ( 13)	0.62 ( 22)	0.74 ( 19)	Autres articles manufacturés (390)
Coefficient of dispersion	68	59	22	18	34	30	Coefficient de dispersion

a/ Rank in parenthesis  
a/ Rang entre parenthèses.

TABLE 4

INDEX OF INTER-BRANCH DISPERSION, SELECTED YEARS a/  
(AT CURRENT PRICES)

TABLEAU 4

INDICE DE DISPERSION INTER-BRANCHES a/  
(EN PRIX COURANTS)

Uruguay				Uruguay			
Branch (ISIC Code)	Value added per employee		Non-wage component of value added		Wages per employee		Branche (Indicatif CITI)
	Valeur ajoutée par emplo <sup>1</sup>		Part non-salariale de la valeur ajoutée		Salaire par emploi		
	1973	1981	1973	1981	1973	1981	
Food products (311/2)	1.63 ( 6)	1.06 ( 9)	...	1.20 ( 3)	...	0.91 ( 15)	Alimentation (311/2)
Textiles (321)	1.11 ( 10)	0.91 ( 14)	...	1.20 ( 4)	...	0.78 ( 20)	Textile (321)
Wearing apparel (322)	0.69 ( 13)	0.47 ( 22)	...	0.68 ( 22)	...	0.70 ( 22)	Habillement (322)
Leather and fur products (323)	1.71 ( 4)	0.64 ( 18)	...	0.87 ( 16)	...	0.80 ( 18)	Cuir et fourrure (323)
Footwear (324)	0.65 ( 15)	0.43 ( 24)	...	0.76 ( 20)	...	0.59 ( 23)	Chaussures (324)
Wood and cork products (331)	0.46 ( 21)	0.80 ( 15)	...	1.00 ( 15)	...	0.88 ( 16)	Articles en bois et liège (331)
Furniture, fixtures excl metal (332)	0.38 ( 24)	0.60 ( 19)	...	0.81 ( 18)	...	0.79 ( 19)	Meubles et acces. non métal. (332)
Paper (341)	1.37 ( 8)	1.20 ( 7)	...	1.15 ( 9)	...	1.10 ( 8)	Papier (341)
Printing and publishing (342)	1.08 ( 11)	0.68 ( 16)	...	0.59 ( 23)	...	1.08 ( 9)	Imprimerie et édition (342)
Industrial chemicals (351)	1.80 ( 2)	2.65 ( 1)	...	1.44 ( 1)	...	1.54 ( 2)	Chimie industrielle (351)
Other chemicals (352)	1.87 ( 1)	1.76 ( 2)	...	1.16 ( 7)	...	1.60 ( 1)	Autres produits chimiques (352)
Rubber products (355)	1.55 ( 7)	1.07 ( 8)	...	0.76 ( 21)	...	1.48 ( 3)	Caoutchouc (355)
Plastic products (356)	0.40 ( 23)	0.96 ( 13)	...	1.04 ( 14)	...	1.00 ( 12)	Ouvrages en plastique (356)
Pottery, china, earthenware (361)	0.51 ( 19)	1.00 ( 12)	...	1.19 ( 5)	...	0.87 ( 17)	Grès, porcelaines et faïences (361)
Glass (362)	0.53 ( 17)	1.02 ( 10)	...	1.04 ( 13)	...	1.07 ( 10)	Verre (362)
Other non-metal. min prods. (369)	0.54 ( 16)	1.54 ( 3)	...	1.27 ( 2)	...	1.20 ( 5)	Autres minéraux non métal. (369)
Iron and steel (371)	1.76 ( 3)	0.56 ( 21)	...	0.54 ( 24)	...	0.91 ( 13)	Sidérurgie (371)
Non-ferrous metals (372)	1.64 ( 5)	0.68 ( 17)	...	0.80 ( 19)	...	0.91 ( 14)	Métaux non ferreux (372)
Metal products (381)	0.93 ( 12)	1.02 ( 11)	...	1.09 ( 12)	...	1.01 ( 11)	Ouvrages en métaux (381)
Non-electrical machinery (382)	1.27 ( 9)	1.28 ( 5)	...	1.15 ( 8)	...	1.17 ( 6)	Machines non élect. (382)
Electrical machinery (383)	0.68 ( 14)	1.23 ( 6)	...	1.16 ( 6)	...	1.11 ( 7)	Machines électriques (383)
Transport equipment (384)	0.50 ( 20)	1.41 ( 4)	...	1.12 ( 10)	...	1.35 ( 4)	Matériel de transport (384)
Prof. scient. equipment (385)	0.51 ( 19)	0.43 ( 23)	...	1.10 ( 11)	...	0.42 ( 24)	Instruments prof. et scient. (385)
Other manufactures (390)	0.41 ( 22)	0.58 ( 20)	...	0.87 ( 17)	...	0.73 ( 21)	Autres articles manufacturés (390)
Coefficient of dispersion	54	50	...	23	...	29	Coefficient de dispersion

a/ Rank in parenthesis  
a/ Rang entre parenthèses

TABLE 4

INDEX OF INTER-BRANCH DISPERSION, SELECTED YEARS a/  
(AT CURRENT PRICES)

TABLEAU 4

INDICE DE DISPERSION INTER-BRANCHES a/  
(EN PRIX COURANTS)

Venezuela						Venezuela					
Branch (ISIC Code)	Value added per employee		Non-wage component of value added		Wages per employee		Branche (Indicatif CITI)				
	Valeur ajoutée par emploi		Part non-salariale de la valeur ajoutée		Salaire par emploi						
	1973	1979	1973	1979	1973	1979					
Food products (311/2)	1.29 ( 9)	0.87 ( 16)	1.36 ( 2)	1.02 ( 10)	0.92 ( 14)	0.89 ( 17)	Alimentation (311/2)				
Textiles (321)	0.99 ( 13)	0.79 ( 18)	1.14 ( 12)	0.86 ( 21)	0.97 ( 12)	1.00 ( 11)	Textile (321)				
Wearing apparel (322)	0.61 ( 18)	0.57 ( 21)	0.97 ( 15)	0.83 ( 22)	0.72 ( 22)	0.74 ( 21)	Habillement (322)				
Leather and fur products (323)	0.48 ( 22)	0.68 ( 20)	0.74 ( 18)	0.97 ( 14)	0.70 ( 23)	0.75 ( 20)	Cuir et fourrure (323)				
Footwear (324)	0.35 ( 24)	0.48 ( 24)	0.36 ( 23)	0.79 ( 23)	0.67 ( 24)	0.66 ( 23)	Chaussures (324)				
Wood and cork products (331)	0.37 ( 23)	0.55 ( 23)	0.23 ( 24)	0.89 ( 20)	0.76 ( 21)	0.66 ( 22)	Articles en bois et liège (331)				
Furnit., fixtures excl. metal. (332)	0.52 ( 21)	0.56 ( 22)	0.62 ( 21)	0.93 ( 18)	0.83 ( 19)	0.65 ( 24)	Meubles et acces. non métal. (332)				
Paper (341)	1.57 ( 3)	1.18 ( 6)	1.34 ( 4)	1.08 ( 7)	1.17 ( 6)	1.12 ( 8)	Papier (341)				
Printing and publishing (342)	0.67 ( 16)	0.98 ( 9)	0.55 ( 22)	0.94 ( 17)	1.12 ( 8)	1.12 ( 7)	Imprimerie et édition (342)				
Industrial chemicals (351)	1.38 ( 7)	1.48 ( 4)	1.41 ( 1)	0.95 ( 16)	0.90 ( 15)	1.67 ( 1)	Chimie industrielle (351)				
Other chemicals (352)	1.62 ( 1)	1.63 ( 3)	1.19 ( 10)	1.15 ( 3)	1.48 ( 2)	1.37 ( 3)	Autres produits chimiques (352)				
Rubber products (355)	1.45 ( 4)	0.92 ( 13)	1.27 ( 6)	0.69 ( 24)	1.20 ( 5)	1.39 ( 2)	Caoutchouc (355)				
Plastic products (356)	0.66 ( 17)	0.98 ( 10)	0.85 ( 17)	1.11 ( 4)	0.88 ( 16)	0.88 ( 18)	Ouvrages en plastique (356)				
Pottery, china, earthenware (361)	1.15 ( 12)	0.97 ( 12)	1.22 ( 8)	0.99 ( 13)	1.02 ( 9)	1.04 ( 9)	Grès, porcelaines et faïences (361)				
Glass (362)	1.58 ( 2)	1.04 ( 7)	1.36 ( 3)	1.06 ( 8)	1.14 ( 7)	1.02 ( 10)	Verre (362)				
Other non-metal. min prods. (369)	1.16 ( 11)	0.98 ( 11)	1.25 ( 7)	1.08 ( 6)	0.97 ( 11)	0.92 ( 15)	Autres minéraux non métal. (369)				
Iron and steel (371)	1.43 ( 5)	1.81 ( 2)	1.17 ( 11)	1.30 ( 2)	1.36 ( 3)	1.13 ( 6)	Sidérurgie (371)				
Non-ferrous metals (372)	1.43 ( 6)	1.18 ( 5)	1.08 ( 14)	1.04 ( 9)	1.50 ( 1)	1.18 ( 4)	Métaux non ferreux (372)				
Metal products (381)	0.87 ( 14)	0.80 ( 17)	1.13 ( 13)	0.97 ( 15)	0.86 ( 18)	0.88 ( 19)	Ouvrages en métaux (381)				
Non-electrical machinery (382)	0.76 ( 15)	0.88 ( 15)	0.93 ( 16)	1.00 ( 11)	0.93 ( 13)	0.93 ( 14)	Machines non élect. (382)				
Electrical machinery (383)	1.21 ( 10)	0.91 ( 14)	1.27 ( 5)	0.99 ( 12)	1.00 ( 10)	0.97 ( 12)	Machines électriques (383)				
Transport equipment (384)	1.34 ( 8)	1.99 ( 1)	1.20 ( 9)	1.33 ( 1)	1.21 ( 4)	1.16 ( 5)	Matériel de transport (384)				
Prof., scient. equipment (385)	0.55 ( 20)	1.02 ( 8)	0.70 ( 19)	1.08 ( 5)	0.82 ( 20)	0.96 ( 13)	Instruments prof. et scient. (385)				
Other manufactures (390)	0.57 ( 19)	0.77 ( 19)	0.67 ( 20)	0.93 ( 19)	0.87 ( 17)	0.90 ( 16)	Autres articles manufacturés (390)				
Coefficient of dispersion	43	39	34	14	23	25	Coefficient de dispersion				

a/ Rank in parenthesis.  
a/ Rang entre parenthèses.



FIGURE 2

DISTRIBUTION OF VALUE ADDED AMONG THREE GROUPS  
OF MANUFACTURING BRANCHES, 1973 AND 1980  
DISTRIBUTION DE LA VALEUR AJOUTEE DE TROIS GROUPES  
DE BRANCHES MANUFACTURIERES, 1973 ET 1980

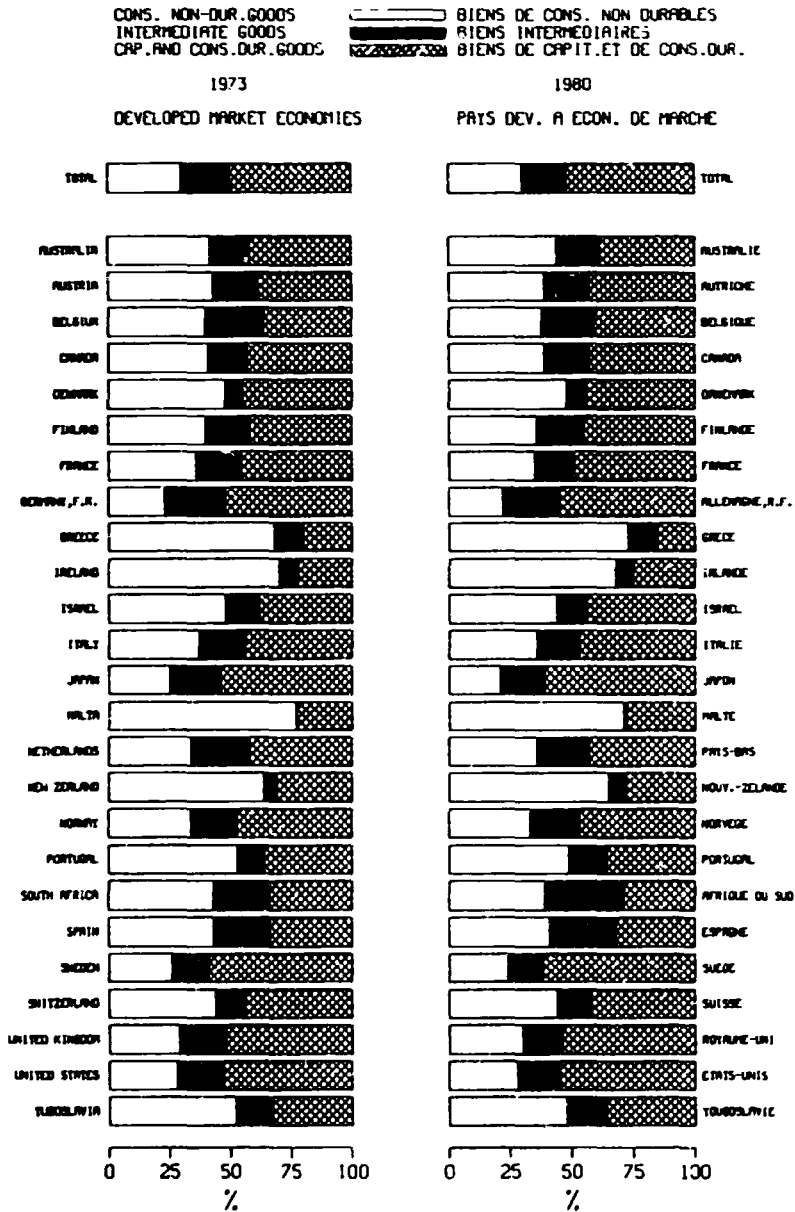

FIGURE 2  
 DISTRIBUTION OF VALUE ADDED AMONG THREE GROUPS  
 OF MANUFACTURING BRANCHES, 1973 AND 1980  
 DISTRIBUTION DE LA VALEUR AJOUTEE DE TROIS GROUPES  
 DE BRANCHES MANUFACTURIERES, 1973 ET 1980

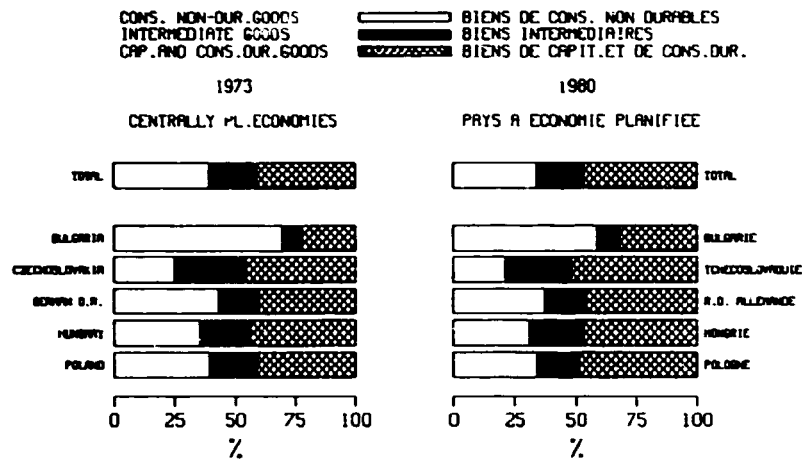
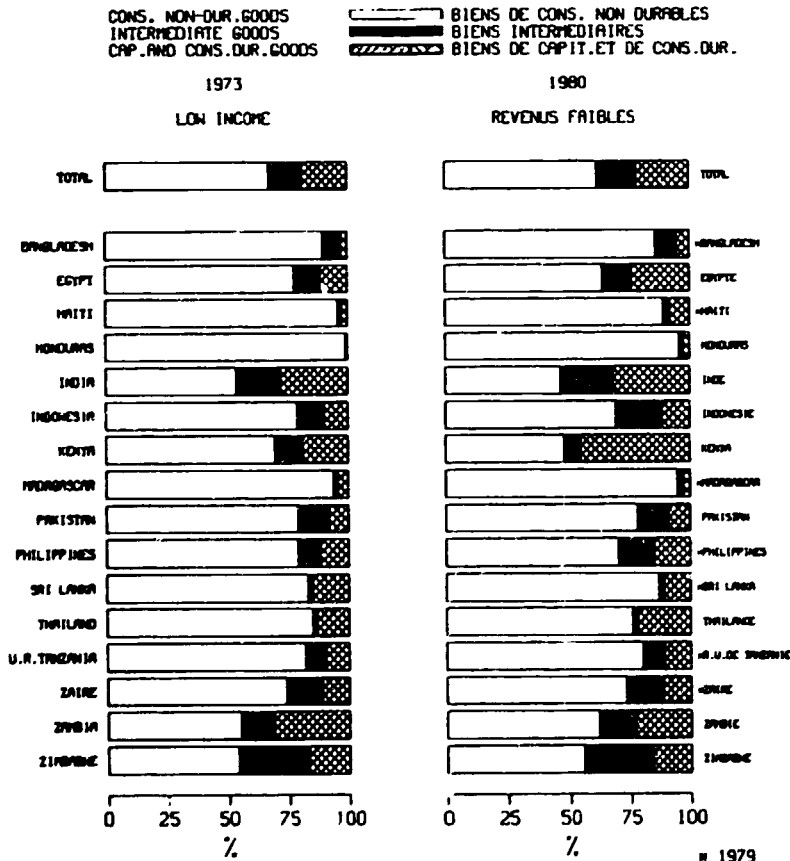

FIGURE 2  
 DISTRIBUTION OF VALUE ADDED AMONG THREE GROUPS  
 OF MANUFACTURING BRANCHES, 1973 AND 1980  
 DISTRIBUTION DE LA VALEUR AJOUTEE DE TROIS GROUPES  
 DE BRANCHES MANUFACTURIERES, 1973 ET 1980



© 1979

FIGURE 2

DISTRIBUTION OF VALUE ADDED AMONG THREE GROUPS OF MANUFACTURING BRANCHES, 1973 AND 1980

DISTRIBUTION DE LA VALEUR AJOUTEE DE TROIS GROUPES DE BRANCHES MANUFACTURIERES, 1973 ET 1980

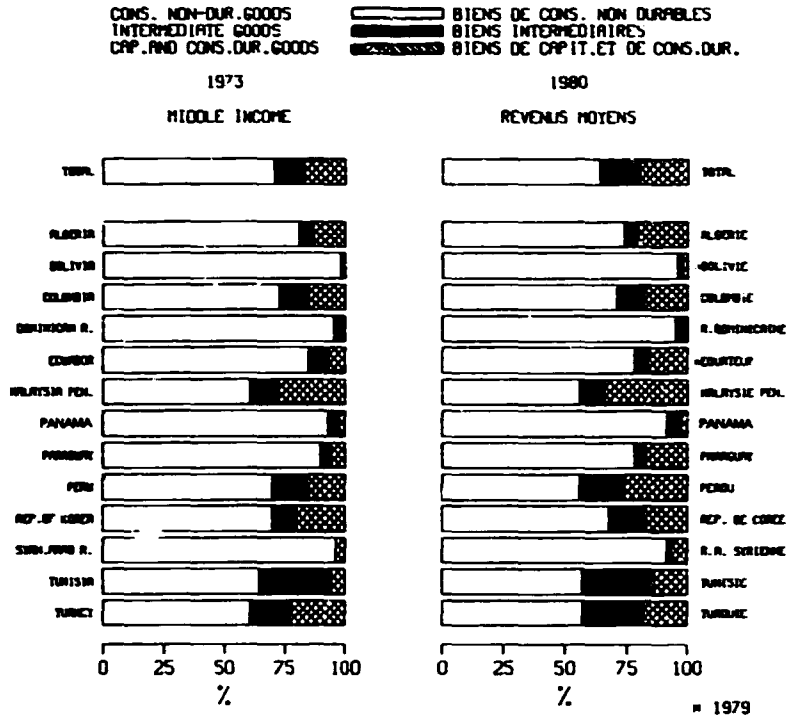

FIGURE 2

DISTRIBUTION OF VALUE ADDED AMONG THREE GROUPS OF MANUFACTURING BRANCHES, 1973 AND 1980

DISTRIBUTION DE LA VALEUR AJOUTEE DE TROIS GROUPES DE BRANCHES MANUFACTURIERES, 1973 ET 1980

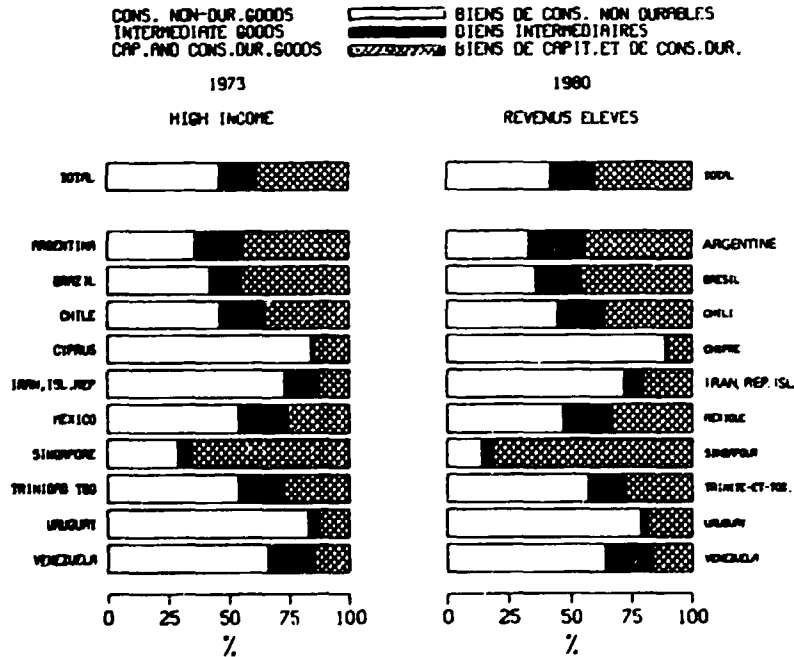

TABLE 5

GROWTH OF THE PRODUCTION OF MANUFACTURING BRANCHES, 1963-1973 AND 1973-1981  
(AT CONSTANT 1975 PRICES)

TABLEAU 5

CROISSANCE DE LA PRODUCTION DES BRANCHES MANUFACTURIERES, 1963-1973 ET 1973-1981  
(EN PRIX CONSTANTS DE 1975)

Country or area	Food products (311/2) Alimentation (311/2)				Year substituted for 1981  Année substituée à 1981	Pays ou zone
	1963-1973		1973-1981 a/			
	Growth rate (percentage)  Taux de croissance (pourcentage)	Rank  Rang	Growth rate (percentage)  Taux de croissance (pourcentage)	Rank  Rang		
<b>Centrally planned economies</b>						<b>Pays à économie planifiée</b>
Czechoslovakia	3.9	5	3.0	3		Tchécoslovaquie
German Democratic Republic	4.8	4	3.2	2		République démocratique allemande
Hungary	4.9	3	3.5	1		Hongrie
Poland	5.2	2	2.6	4		Pologne
U. S. S. R.	6.3	1	2.5	5		URSS
<b>Developed market economies</b>						<b>Pays dév. à économie de marché</b>
Australia	3.4	19	0.3	25		Australie
Austria	3.7	14	4.4	6		Autriche
Belgium	5.0	5	2.8	15		Belgique
Canada	3.4	18	2.2	18		Canada
Denmark	5.0	7	3.9	8		Danemark
Finland	4.7	8	2.9	13		Finlande
France	3.1	20	2.2	19		France
Germany, Federal Republic of	3.4	17	1.7	20		Allemagne, République fédérale d'
Greece	4.6	10	5.7	3		Grèce
Ireland	5.0	6	3.6	10		Irlande
Italy	4.6	11	3.6	9		Italie
Japan	5.4	3	2.3	17		Japon
Luxembourg	1.7	25	2.8	14		Luxembourg
Malta	4.7	9	4.5	5		Malte
Netherlands	4.2	12	3.2	12		Pays-Bas
New Zealand	3.5	15	3.3	11		Nouvelle-Zélande
Norway	1.8	24	1.4	22		Norvège
Portugal	3.9	13	6.3	1		Portugal
South Africa	3.4	16	1.6	21		Afrique du Sud
Spain	9.8	1	4.6	4		Espagne
Sweden	2.7	22	0.7	23		Suède

TABLE 5

GROWTH OF THE PRODUCTION OF MANUFACTURING BRANCHES, 1963-1973 AND 1973-1981  
(AT CONSTANT 1975 PRICES)

TABLEAU 5

CROISSANCE DE LA PRODUCTION DES BRANCHES MANUFACTURIERES, 1963-1973 ET 1973-1981  
(EN PRIX CONSTANTS DE 1975)

CONTINUED

SUITE

Country or area	Food products (311/2) Alimentation (311/2)				Year substituted for 1981  Année substituée à 1981	Pays ou zone
	1963-1973		1973-1981 a/			
	Growth rate (percentage)  Taux de croissance (pourcentage)	Rank  Rang	Growth rate (percentage)  Taux de croissance (pourcentage)	Rank  Rang		
Switzerland	5.4	2	4.3	7		Suisse
United Kingdom	2.0	23	0.4	24		Royaume-Uni
United States	2.8	21	2.8	18		Etats-Unis
Yugoslavia	5.1	4	6.2	2		Yougoslavie
Developing countries						Pays en développement
Low income						Revenus faibles
Botswana	4.9	15	2.2	18		Botswana
Cameroon	8.8	7	4.0	13		Cameroun
Central African Republic	2.7	20	6.9	6		République centrafricaine
Chad	7.6	9	3.5	16		Tchad
Egypt	6.7	13	2.5	17	1980	Egypte
Guinea	2.8	19	5.4	8		Guinée
Haiti	2.6	21	7.5	4	1980	Haiti
Honduras	11.0	3	7.2	5	1980	Honduras
India	4.1	17	5.1	9		Inde
Kenya	7.0	11	8.4	7		Kenya
Lesotho	1.4	22	4.0	14		Lesotho
Malawi	9.5	5	8.6	1		Malawi
Mozambique	11.9	1	-1.2	23		Mozambique
Pakistan	7.1	10	7.8	2		Pakistan
Philippines	6.6	14	4.5	10		Philippines
Senegal	0.4	23	0.2	21	1980	Sénégal
Sri Lanka	11.9	2	3.9	15		Sri Lanka
Sudan	3.8	18	4.5	11		Soudan
Thailand	4.1	16	2.1	19	1980	Thaïlande
United Republic of Tanzania	6.8	12	1.9	20		République-Unie de Tanzanie
Upper Volta	9.4	8	7.7	3		Haute-Volta
Zambia	10.1	4	-1.1	22		Zambie
Zimbabwe	8.4	8	4.2	12		Zimbabwe

TABLE 5

GROWTH OF THE PRODUCTION OF MANUFACTURING BRANCHES, 1963-1973 AND 1973-1981  
(AT CONSTANT 1975 PRICES)

TABLEAU 5

CROISSANCE DE LA PRODUCTION DES BRANCHES MANUFACTURIÈRES, 1963-1973 ET 1973-1981  
(EN PRIX CONSTANTS DE 1975)

CONTINUED

SUITE

Country or area	Food products (311/2) Alimentation (311/2)				Year substituted for 1981	Pays ou zone
	1963-1973		1973-1981 a/			
	Growth rate (percentage)	Rank	Growth rate (percentage)	Rank		
Taux de croissance (pourcentage)	Rang	Taux de croissance (pourcentage)	Rang	Année substituée à 1981		
Middle income						Revenus moyens
Algeria	7.4	8	1.3	18	1980	Algérie
Bolivia	9.8	3	6.1	5		Bolivie
Colombia	9.7	4	5.8	8		Colombie
Dominican Republic	5.7	14	2.3	17		République dominicaine
Ecuador	8.2	7	3.5	15		Equateur
El Salvador	0.5	21	3.1	16		El Salvador
Ghana	6.4	12	-0.9	21		Ghana
Guatemala	5.4	15	6.0	6		Guatemala
Ivory Coast	8.8	6	8.6	2		Côte d'Ivoire
Jordan	6.5	11	0.1	20		Jordanie
Malaysia, Peninsular	6.0	13	5.3	9		Malaisie (Péninsule de)
Morocco	4.5	17	4.3	13		Maroc
Nicaragua	7.1	10	6.2	4		Nicaragua
Nigeria	10.2	2	7.4	3		Nigéria
Panama	9.0	5	4.6	12	Panama	
Paraguay	2.9	19	3.5	14	Paraguay	
Peru	7.1	9	1.2	19	Pérou	
Republic of Korea	18.7	1	16.4	1	République de Corée	
Syrian Arab Republic	5.2	16	5.0	10	République arabe syrienne	
Tunisia	2.5	20	4.7	11	Tunisie	
Turkey	3.2	18	6.0	7	Turquie	
High income						Revenus élevés
Argentina	3.8	9	-0.7	14	Argentine	
Barbados	0.8	14	5.9	3	Barbade	
Brazil	6.7	5	5.0	5	Bésil	
Chile	2.6	10	1.2	12	Chili	
Costa Rica	8.1	4	4.1	7	Costa Rica	

TABLE 5

GROWTH OF THE PRODUCTION OF MANUFACTURING BRANCHES, 1963-1973 AND 1973-1981  
(AT CONSTANT 1975 PRICES)

TABLEAU 5

CROISSANCE DE LA PRODUCTION DES BRANCHES MANUFACTURIERES, 1963-1973 ET 1973-1981  
(EN PRIX CONSTANTS DE 1975)

CONTINUED

SUIITE

Country or area	Food products (311/2) Alimentation (311/2)				Year substituted for 1981	Pays ou zone
	1963-1973		1973-1981 a/			
	Growth rate (percentage) Taux de croissance (pourcentage)	Rank Rang	Growth rate (percentage) Taux de croissance (pourcentage)	Rank Rang		
Cyprus	8.2	3	2.9	11	1980	Cyprus
Fiji	1.4	13	5.7	4		Fidji
Iran (Islamic Republic of)	8.5	2	-0.1	13		Iran (République islamique d')
Iraq	4.0	8	9.4	2		Iraq
Mexico	6.0	6	4.0	8		Mexique
Namibia	4.2	7	3.3	10		Namibie
Singapore	8.8	1	4.5	6		Singapour
Uruguay	1.9	12	3.6	9		Uruguay
Venezuela	2.5	11	12.7	1		Venezuela

a/ If 1981 is not available, the last year of the period is indicated in the next column.

a/ A défaut de 1981, la dernière année de la période est indiquée dans la colonne suivante.

TABLE 5

GROWTH OF THE PRODUCTION OF MANUFACTURING BRANCHES, 1963-1973 AND 1973-1981  
(AT CONSTANT 1975 PRICES)

TABLEAU 5

CROISSANCE DE LA PRODUCTION DES BRANCHES MANUFACTURIERES, 1963-1973 ET 1973-1981  
(EN PRIX CONSTANTS DE 1975)

Country or area	Textiles (321) Textile (321)				Year substituted for 1981  Année substituée à 1981	Pays ou zone
	1963-1973		1973-1981 a/			
	Growth rate (percentage)  Taux de croissance (pourcentage)	Rank  Rang	Growth rate (percentage)  Taux de croissance (pourcentage)	Rank  Rang		
<b>Centrally planned economies</b>						<b>Pays à économie planifiée</b>
Bulgaria	8.6	2	5.4	2		Bulgarie
Czechoslovakia	4.9	5	3.9	4		Tchécoslovaquie
German Democratic Republic	4.2	6	4.1	3		République démocratique allemande
Hungary	0.9	7	1.1	7		Hongrie
Poland	7.0	3	3.5	5		Pologne
Romania	11.4	1	10.0	1		Roumanie
U. S. S. R.	6.3	4	3.0	6		URSS
<b>Developed market economies</b>						<b>Pays dev. à économie de marché</b>
Australia	3.6	16	-0.5	15		Australie
Austria	5.8	10	-0.2	14		Autriche
Belgium	1.8	19	-1.9	21		Belgique
Canada	6.1	9	2.1	5		Canada
Denmark	6.3	8	0.8	8		Danemark
Finland	5.2	13	0.8	9		Finlande
France	2.1	18	-2.3	22		France
Germany, Federal Republic of	2.9	17	-1.2	20		Allemagne, République fédérale d'
Greece	8.6	5	6.0	1		Grèce
Ireland	8.9	4	1.2	7		Irlande
Israel	9.0	3	2.5	3		Israël
Italy	1.7	20	2.4	4		Italie
Japan	7.3	6	-0.5	18		Japon
Malta	13.9	1	-0.5	17		Malte
Netherlands	0.9	23	-2.7	23		Pays-Bas
New Zealand	9.6	2	1.9	6		Nouvelle-Zélande
Norway	-0.5	25	-0.7	19		Norvège
Portugal	7.1	7	0.2	13		Portugal
South Africa	5.5	11	0.4	11		Afrique du Sud



TABLE 5

GROWTH OF THE PRODUCTION OF MANUFACTURING BRANCHES, 1963-1973 AND 1973-1981  
(AT CONSTANT 1975 PRICES)

TABLEAU 5

CROISSANCE DE LA PRODUCTION DES BRANCHES MANUFACTURIERES, 1963-1973 ET 1973-1981  
(EN PRIX CONSTANTS DE 1975)

CONTINUED

SUITE

Country or area	Textiles (321) Textile (321)				Year substituted for 1981  Année substituée à 1981	Pays ou zone
	1963-1973		1973-1981 a/			
	Growth rate (percentage)  Taux de croissance (pourcentage)	Rank  Rang	Growth rate (percentage)  Taux de croissance (pourcentage)	Rank  Rang		
Spain	3.7	15	-0.6	18		Espagne
Sweden	1.4	21	-5.4	25		Suède
Switzerland	0.6	24	0.3	12		Suisse
United Kingdom	0.9	22	-4.5	24		Royaume-Uni
United States	5.4	12	0.4	10		Etats-Unis
Yugoslavia	4.8	14	5.3	2		Yougoslavie
Developing countries						Pays en développement
Low income						Revenus faibles
Egypt	3.5	9	0.2	9	1980	Egypte
Honduras	15.1	1	1.2	7	1980	Honduras
India	-0.0	11	1.7	6		Inde
Kenya	11.3	3	8.6	1		Kenya
Malawi	10.5	4	5.3	3		Malawi
Philippines	2.5	10	4.7	4		Philippines
Senegal	5.8	8	-2.0	10	1980	Sénégal
Sri Lanka	10.3	5	0.6	8		Sri Lanka
United Republic of Tanzania	8.3	7	-2.4	11		République-Unie de Tanzanie
Zambia	9.2	6	7.4	2		Zambie
Zimbabwe	12.4	2	2.2	5		Zimbabwe
Middle income						Revenus moyens
Algeria	10.9	4	4.1	7	1980	Algérie
Colombia	6.3	11	1.1	12		Colombie
Dominican Republic	10.8	5	9.1	5	1980	République dominicaine
Ecuador	13.2	2	6.0	6		Equateur
Ivory Coast	7.3	8	2.5	8	1979	Côte d'Ivoire
Malaysia, Peninsular	7.8	7	12.1	3		Malaisie (Péninsule de)
Morocco	5.8	13	-0.4	14		Maroc

TABLE 5

GROWTH OF THE PRODUCTION OF MANUFACTURING BRANCHES, 1963-1973 AND 1973-1981  
(AT CONSTANT 1975 PRICES)

TABLEAU 5

CROISSANCE DE LA PRODUCTION DES BRANCHES MANUFACTURIERES, 1963-1973 ET 1973-1981  
(EN PRIX CONSTANTS DE 1975)

CONTINUED

SUIITE

Country or area	Textiles (321) Textile (321)				Year substituted for 1981  Année substituée à 1981	Pays ou zone
	1963-1973		1973-1981 <sup>a/</sup>			
	Growth rate (percentage)  Taux de croissance (pourcentage)	Rank  Rang	Growth rate (percentage)  Taux de croissance (pourcentage)	Rank  Rang		
Nicaragua	6.9	10	10.5	4	1980	Nicaragua
Panama	12.1	3	0.8	13		Panama
Paraguay	3.0	14	14.8	2		Paraguay
Peru	9.5	6	1.4	11	1980	Pérou
Republic of Korea	26.8	1	15.3	1		République de Corée
Syrian Arab Republic	5.8	12	2.2	10		République arabe syrienne
Tunisia	7.1	9	2.2	9		Tunisie
Turkey	2.8	15	-0.4	15		Turquie
High income						Revenus élevés
Argentina	4.1	6	-3.7	10		Argentine
Brazil	2.7	8	3.1	4		Brésil
Chile	2.0	9	-6.3	11		Chili
Cyprus	13.4	2	7.2	3		Chypre
Iran (Islamic Republic of)	11.3	3	8.3	2		Iran (République Islamique d')
Iraq	9.9	4	1.0	8	1980	Irak
Mexico	7.2	5	2.9	5		Mexique
Singapore	20.0	1	-0.4	9		Singapour
Trinidad and Tobago	-1.8	10	1.8	7	1980	Trinité-et-Tobago
Uruguay	-2.0	11	9.2	1	1980	Uruguay
Venezuela	3.7	7	2.3	6		Venezuela

<sup>a/</sup> If 1981 is not available, the last year of the period is indicated in the next column.  
<sup>a/</sup> A défaut de 1981, la dernière année de la période est indiquée dans la colonne suivante.

TABLE 5

GROWTH OF THE PRODUCTION OF MANUFACTURING BRANCHES, 1963-1973 AND 1973-1981  
(AT CONSTANT 1975 PRICES)

TABLEAU 5

CROISSANCE DE LA PRODUCTION DES BRANCHES MANUFACTURIERES, 1963-1973 ET 1973-1981  
(EN PRIX CONSTANTS DE 1975)

Country or area	Wearing apparel (322) Habillement (322)					Year substituted for 1981 Année substituée à 1981	Pays ou zone
	1963-1973		1973-1981 a/				
	Growth rate (percentage) Taux de croissance (pourcentage)	Rank Rang	Growth rate (percentage) Taux de croissance (pourcentage)	Rank Rang			
<b>Centrally planned economies</b>						<b>Pays à économie planifiée</b>	
Bulgaria	12.1	2	4.4	4		Bulgarie	
Czechoslovakia	5.3	5	4.0	5		Tchécoslovaquie	
German Democratic Republic	4.5	6	2.9	6		République démocratique allemande	
Hungary	4.2	7	0.4	7		Hongrie	
Poland	9.1	3	4.7	3		Pologne	
Romania	13.2	1	9.6	1		Roumanie	
U.S.S.R.	8.3	4	5.1	2		URSS	
<b>Developed market economies</b>						<b>Pays dév. à économie de marché</b>	
Australia	3.7	13	2.1	8		Australie	
Austria	3.8	14	0.3	13		Autriche	
Belgium	7.0	6	-2.4	20		Belgique	
Canada	2.9	16	1.2	12		Canada	
Denmark	1.1	20	-1.4	17		Danemark	
Finland	4.2	9	2.0	9		Finlande	
France	8.6	4	-1.4	16	1979	France	
Germany, Federal Republic of	1.0	21	-2.6	21		Allemagne, République fédérale d'	
Greece	4.6	8	8.5	2		Grèce	
Ireland	4.1	11	-2.0	19		Irlande	
Israel	15.8	2	4.1	5		Israël	
Japan	6.8	7	-0.6	14		Japon	
Luxembourg	-5.6	25	-6.7	23		Luxembourg	
Malta	21.8	1	11.8	1		Malte	
Netherlands	-1.7	23	-6.9	24		Pays-Bas	
New Zealand	3.3	15	3.7	6		Nouvelle-Zélande	
Norway	-1.0	22	-5.9	22		Norvège	
Portugal	8.9	3	8.0	3		Portugal	
South Africa	4.2	10	2.8	7		Afrique du Sud	

TABLE 5

GROWTH OF THE PRODUCTION OF MANUFACTURING BRANCHES, 1963-1973 AND 1973-1981  
(AT CONSTANT 1975 PRICES)

TABLEAU 5

CROISSANCE DE LA PRODUCTION DES BRANCHES MANUFACTURIERES, 1963-1973 ET 1973-1981  
(EN PRIX CONSTANTS DE 1975)

CONTINUED

SUITE

Country or area	Wearing apparel (322) Habillement (322)				Year substituted for 1981  Année substituée à 1981	Pays ou zone
	1963-1973		1973-1981 a/			
	Growth rate (percentage)  Taux de croissance (pourcentage)	Rank  Rang	Growth rate (percentage)  Taux de croissance (pourcentage)	Rank  Rang		
Spain	4.0	12	-1.9	18		Espagne
Sweden	-2.2	24	-10.8	25		Suède
Switzerland	2.9	17	1.3	11		Suisse
United Kingdom	1.6	19	-0.7	15		Royaume-Uni
United States	2.1	18	1.5	10		Etats-Unis
Yugoslavia	7.8	5	4.6	4		Yougoslavie
Developing countries						Pays en développement
Low income						Revenus faibles
Honduras	7.7	2	12.7	2	1980	Honduras
India	-0.3	10	-2.9	8		Inde
Kenya	3.3	8	18.6	1		Kenya
Malawi	3.0	9	-4.4	9		Malawi
Philippines	6.4	4	8.6	4		Philippines
Senegal	4.6	6	-13.3	10	1980	Sénégal
Sri Lanka	4.9	5	11.3	3	1979	Sri Lanka
United Republic of Tanzania	6.4	3	0.4	6	1979	République-Unie de Tanzanie
Zambia	9.2	1	7.4	5		Zambie
Zimbabwe	3.8	7	-0.2	7		Zimbabwe
Middle income						Revenus moyens
Bolivia	7.1	7	-3.9	8	1979	Bolivie
Colombia	8.5	4	1.8	5		Colombie
Dominican Republic	8.8	3	1.1	6	1980	République dominicaine
Malaysia, Peninsula	7.8	5	12.1	2		Malaisie (Péninsule de)
Morocco	5.8	9	-0.4	7		Maroc
Panama	12.0	2	3.1	4		Panama
Peru	7.1	6	-7.1	9	1980	Pérou
Republic of Korea	23.1	1	18.7	1		République de Corée

TABLE 5

GROWTH OF THE PRODUCTION OF MANUFACTURING BRANCHES, 1963-1973 AND 1973-1981  
(AT CONSTANT 1975 PRICES)

TABLEAU 5

CROISSANCE DE LA PRODUCTION DES BRANCHES MANUFACTURIERES, 1963-1973 ET 1973-1981  
(EN PRIX CONSTANTS DE 1975)

CONTINUED

SUITE

Country or area	Wearing apparel (322) Habillemeent (322)				Year substituted for 1981  Année substituée à 1981	Pays ou zone
	1963-1973		1973-1981 a/			
	Growth rate (percentage)  Taux de croissance (pourcentage)	Rank  Rang	Growth rate (percentage)  Taux de croissance (pourcentage)	Rank  Rang		
Syrian Arab Republic	5.8	9	4.3	3		République arabe syrienne
High Income						Revenus élevés
Brazil	2.7	6	3.4	5		Brésil
Chile	0.2	8	-2.1	9		Chili
Cyprus	10.4	3	13.2	1		Chypre
Iran (Islamic Republic of)	7.7	5	4.5	4		Iran (République islamique d')
Iraq	12.8	2	1.8	7	1980	Iraq
Mexico	9.7	4	4.6	3		Mexique
Singapore	19.4	1	1.3	8		Singapour
Uruguay	-2.7	9	3.3	6	1980	Uruguay
Venezuela	0.9	7	5.5	2		Venezuela

a/ If 1981 is not available, the last year of the period is indicated in the next column.  
a/ A défaut de 1981, la dernière année de la période est indiquée dans la colonne suivante.

TABLE 5

GROWTH OF THE PRODUCTION OF MANUFACTURING BRANCHES, 1963-1973 AND 1973-1981  
(AT CONSTANT 1975 PRICES)

TABLEAU 5

CROISSANCE DE LA PRODUCTION DES BRANCHES MANUFACTURIERES, 1963-1973 ET 1973-1981  
(EN PRIX CONSTANTS DE 1975)

Country or area	Leather and fur products (323) Cuir et fourrure (323)					Pays ou zone
	1963-1973		1973-1981 a/		Year substituted for 1981 Année substituée à 1981	
	Growth rate (percentage) Taux de croissance (pourcentage)	Rank Rang	Growth rate (percentage) Taux de croissance (pourcentage)	Rank Rang		
Centrally planned economies						Pays à économie planifiée
Bulgaria	9.5	1	1.6	5		Bulgarie
Czechoslovakia	5.1	4	3.5	2		Tchécoslovaquie
German Democratic Republic	6.1	3	4.7	1		République démocratique allemande
Hungary	4.3	6	-0.0	6		Hongrie
Poland	6.1	2	3.2	3		Pologne
U.S.S.R.	4.3	5	2.7	4		URSS
Developed market economies					1979	Pays dev. à économie de marché
Australia	-4.9	25	11.5	2		Australie
Austria	1.6	13	2.6	9		Autriche
Belgium	0.5	15	-11.2	25		Belgique
Canada	-0.3	18	0.5	12		Canada
Denmark	2.9	10	-4.5	20		Danemark
Finland	3.6	7	3.7	6		Finlande
France	1.9	11	-3.0	19		France
Germany, Federal Republic of	-1.2	21	-1.3	16		Allemagne, République fédérale d'
Greece	-0.2	17	-2.2	17		Grèce
Ireland	1.6	12	-6.2	23		Irlande
Israel	4.0	6	0.2	13		Israël
Italy	4.0	5	1.5	10		Italie
Japan	6.7	2	0.7	11		Japon
Malta	26.9	1	11.9	1		Malte
Netherlands	-2.1	24	-2.6	16		Pays-Bas
New Zealand	3.7	9	3.7	7		Nouvelle-Zélande
Norway	-1.1	20	-4.9	21		Norvège
Portugal	3.8	8	3.6	8		Portugal
South Africa	-0.4	19	0.1	14		Afrique du Sud
Spain	6.3	4	5.2	5		Espagne

TABLE 5

GROWTH OF THE PRODUCTION OF MANUFACTURING BRANCHES, 1963-1973 AND 1973-1981  
(AT CONSTANT 1975 PRICES)

TABLEAU 5

CROISSANCE DE LA PRODUCTION DES BRANCHES MANUFACTURIERES, 1963-1973 ET 1973-1981  
(EN PRIX CONSTANTS DE 1975)

CONTINUED

SUITE

Country or area	Leather and fur products (323) Cuir et fourrure (323)				Year substituted for 1981  Année substituée à 1981	Pays ou zone
	1963-1973		1973-1981 a/			
	Growth rate (percentage)  Taux de croissance (pourcentage)	Rank  Rang	Growth rate (percentage)  Taux de croissance (pourcentage)	Rank  Rang		
Sweden	-2.0	23	-6.5	24		Suède
Switzerland	6.3	3	6.2	3		Suisse
United Kingdom	-1.4	22	-5.0	22		Royaume-Uni
United States	0.0	16	-0.1	15		Etats-Unis
Yugoslavia	0.8	14	6.1	4		Yougoslavie
Developing countries						Pays en développement
Low income						Revenus faibles
Egypt	9.9	2	5.1	6	1980	Egypte
Ethiopia	6.3	5	10.3	3	1980	Ethiopie
Honduras	8.2	3	5.5	4		Honduras
India	-8.1	9	-3.8	8		Inde
Kenya	12.3	1	12.4	2		Kenya
Malawi	5.3	6	5.3	5		Malawi
Philippines	-4.7	8	4.6	7	1980	Philippines
Senegal	2.4	7	-11.8	9	1980	Sénégal
Sri Lanka	6.5	4	13.6	1	1979	Sri Lanka
Middle income						Revenus moyens
Bolivia	2.0	10	-2.4	10	1979	Bolivie
Colombia	3.7	7	6.5	5		Colombie
Dominican Republic	7.9	5	7.2	4	1980	République dominicaine
Ecuador	9.5	4	7.4	3		Equateur
Morocco	3.4	8	-6.7	12		Maroc
Nicaragua	11.5	3	5.1	7	1980	Nicaragua
Panama	0.7	12	12.2	2		Panama
Paraguay	1.4	11	-2.6	11		Paraguay
Peru	3.0	9	-2.3	9	1980	Pérou
Republic of Korea	18.6	1	27.8	1		République de Corée

TABLE 5

GROWTH OF THE PRODUCTION OF MANUFACTURING BRANCHES, 1963-1973 AND 1973-1981  
(AT CONSTANT 1975 PRICES)

TABLEAU 5

CROISSANCE DE LA PRODUCTION DES BRANCHES MANUFACTURIERES, 1963-1973 ET 1973-1981  
(EN PRIX CONSTANTS DE 1975)

CONTINUED

SUITE

Country or area	Leather and fur products (323) Cuir et fourrure (323)				Year substituted for 1981  Année substituée à 1981	Pays ou zone
	1963-1973		1973-1981 a/			
	Growth rate (percentage)  Taux de croissance (pourcentage)	Rank  Rang	Growth rate (percentage)  Taux de croissance (pourcentage)	Rank  Rang		
Tunisia	4.6	6	-0.6	6	1979	Tunisie
Turkey	13.3	2	6.3	6		Turquie
High income						Revenus élevés
Argentina	5.3	2	-0.9	5		Argentine
Brazil	4.9	3	3.4	4		Bésil
Chile	-0.5	7	-7.8	7		Chili
Cyprus	11.0	1	15.5	1		Chypre
Iran (Islamic Republic of)	3.1	4	9.7	3		Iran (République islamique d')
Singapore	2.7	5	-3.8	6		Singapour
Venezuela	0.4	6	10.8	2		Venezuela

a/ If 1981 is not available, the last year of the period is indicated in the next column.  
 a/ A défaut de 1981, la dernière année de la période est indiquée dans la colonne suivante.



TABLE 5

GROWTH OF THE PRODUCTION OF MANUFACTURING BRANCHES, 1963-1973 AND 1973-1981  
(AT CONSTANT 1975 PRICES)

TABLEAU 5

CROISSANCE DE LA PRODUCTION DES BRANCHES MANUFACTURIERES, 1963-1973 ET 1973-1981  
(EN PRIX CONSTANTS DE 1975)

Country or area	Footwear (324) Chaussures (324)					Year substituted for 1981  Année substituée à 1981	Pays ou zone
	1963-1973		1973-1981 a/				
	Growth rate (percentage)  Taux de croissance (pourcentage)	Rank  Rang	Growth rate (percentage)  Taux de croissance (pourcentage)	Rank  Rang			
<b>Centrally planned economies</b>					1980	<b>Pays à économie planifiée</b>	
Bulgaria	10.0	1	5.7	1		Bulgarie	
Czechoslovakia	6.5	3	3.6	6		Tchécoslovaquie	
German Democratic Republic	6.1	6	4.7	2		République démocratique allemande	
Hungary	6.2	4	1.0	7		Hongrie	
Poland	6.1	5	3.8	4		Pologne	
Romania	7.7	2	3.7	5		Roumanie	
U.S.S.R.	5.3	7	4.4	3		URSS	
<b>Developed market economies</b>						<b>Pays dév. à économie de marché</b>	
Australia	1.8	11	1.2	11		Australie	
Austria	2.7	9	0.6	14	Autriche		
Belgium	-5.8	24	-13.5	25	Belgique		
Canada	-2.1	20	2.6	7	Canada		
Denmark	1.6	13	2.2	9	Danemark		
Finland	2.8	8	8.2	2	Finlande		
France	1.9	10	-3.0	19	France		
Germany, Federal Republic of	-1.4	19	-2.6	17	Allemagne, République fédérale d'		
Greece	7.4	4	1.6	10	Grèce		
Ireland	-0.3	16	-3.7	22	Irlande		
Israel	0.9	14	4.3	4	Israël		
Italy	4.8	5	1.2	12	Italie		
Japan	10.2	1	0.6	15	Japon		
Malta	-0.1	15	38.4	1	Malte		
Netherlands	-6.0	25	-3.4	21	Pays-Bas		
New Zealand	1.8	12	2.7	6	Nouvelle-Zélande		
Norway	-5.1	22	-9.0	24	Norvège		
Portugal	7.7	3	1.0	13	Portugal		
South Africa	4.4	7	2.3	8	Afrique du Sud		

TABLE 5

GROWTH OF THE PRODUCTION OF MANUFACTURING BRANCHES, 1963-1973 AND 1973-1981  
(AT CONSTANT 1975 PRICES)

TABLEAU 5

CROISSANCE DE LA PRODUCTION DES BRANCHES MANUFACTURIERES, 1963-1973 ET 1973-1981  
(EN PRIX CONSTANTS DE 1975)

CONTINUED

SUITE

Country or area	Footwear (324) Chaussures (324)				Year substituted for 1981  Année substituée à 1981	Pays ou zone
	1963-1973		1973-1981 a/			
	Growth rate (percentage)  Taux de croissance (pourcentage)	Rank  Rang	Growth rate (percentage)  Taux de croissance (pourcentage)	Rank  Rang		
Spain	9.0	2	8.0	3		Espagne
Sweden	-5.1	23	-5.8	23		Suède
Switzerland	-3.3	21	-2.0	18		Suisse
United Kingdom	-1.3	17	-3.1	20		Royaume-Uni
United States	-1.4	18	-2.9	18		Etats-Unis
Yugoslavia	4.7	8	4.3	5		Yougoslavie
Developing countries						Pays en développement
Low income						Revenus faibles
Ethiopia	10.8	1	-2.1	8		Ethiopie
Honduras	5.9	5	2.2	6	1980	Honduras
India	0.2	8	-1.6	7		Inde
Kenya	6.4	3	8.2	3		Kenya
Malawi	5.3	6	5.3	5		Malawi
Philippines	6.4	4	8.6	2		Philippines
Sri Lanka	4.9	7	11.3	1	1979	Sri Lanka
Zimbabwe	6.6	2	6.8	4		Zimbabwe
Middle income						Revenus moyens
Algeria	2.5	12	-1.2	13		Algérie
Bolivia	10.8	4	5.3	9	1979	Bolivie
Colombia	7.9	6	4.3	10		Colombie
Dominican Republic	5.2	8	10.9	2	1980	République dominicaine
Ecuador	10.6	3	10.5	3		Equateur
Malaysia, Peninsular	3.2	10	3.1	11		Malaisie (Péninsule de)
Morocco	-1.0	14	6.6	7		Maroc
Nicaragua	13.0	2	9.3	4	1980	Nicaragua
Panama	8.3	5	7.5	5		Panama
Paraguay	5.3	7	7.0	6		Paraguay

TABLE 5

GROWTH OF THE PRODUCTION OF MANUFACTURING BRANCHES, 1963-1973 AND 1973-1981  
(AT CONSTANT 1975 PRICES)

TABLEAU 5

CROISSANCE DE LA PRODUCTION DES BRANCHES MANUFACTURIERES, 1963-1973 ET 1973-1981  
(EN PRIX CONSTANTS DE 1975)

CONTINUED

SUITE

Country or area	Footwear (324) Chaussures (324)				Year substituted for 1981  Année substituée à 1981	Pays ou zone
	1963-1973		1973-1981 a/			
	Growth rate (percentage)  Taux de croissance (pourcentage)	Rank  Rang	Growth rate (percentage)  Taux de croissance (pourcentage)	Rank  Rang		
Peru	4.2	9	-4.9	14	1980	Pérou
Republic of Korea	16.0	1	19.3	1		République de Corée
Tunisia	-0.3	13	-0.9	12	1980	Tunisie
Turkey	3.1	11	6.2	8		Turquie
High income						Revenus élevés
Brazil	2.7	5	3.4	3		Brésil
Chile	1.5	6	-4.6	7		Chili
Cyprus	6.4	4	20.1	1		Chypre
Iran (Islamic Republic of)	7.7	3	-3.3	6	1980	Iran (République Islamique d')
Iraq	9.1	2	3.0	5		Iraq
Mexico	9.7	1	4.6	2	1980	Mexique
Uruguay	-2.7	7	3.3	4		Uruguay

a/ If 1981 is not available, the last year of the period is indicated in the next column.  
 a/ A défaut de 1981, la dernière année de la période est indiquée dans la colonne suivante.

TABLE 5

GROWTH OF THE PRODUCTION OF MANUFACTURING BRANCHES, 1963-1973 AND 1973-1981  
(AT CONSTANT 1975 PRICES)

TABLEAU 5

CROISSANCE DE LA PRODUCTION DES BRANCHES MANUFACTURIERES, 1963-1973 ET 1973-1981  
(EN PRIX CONSTANTS DE 1975)

Country or area	Wood and cork products (331) Articles en bois et liège (331)				Year substituted for 1981 Année substituée à 1981	Pays ou zone
	1963-1973		1973-1981 a/			
	Growth rate (percentage) Taux de croissance (pourcentage)	Rank Rang	Growth rate (percentage) Taux de croissance (pourcentage)	Rank Rang		
<b>Centrally planned economies</b>						<b>Pays à économie planifiée</b>
Bulgaria	4.6	4	3.8	3		Bulgarie
Czechoslovakia	5.7	2	5.9	1		Tchécoslovaquie
German Democratic Republic	6.0	1	4.7	2		République démocratique allemande
Hungary	0.4	6	0.9	6		Hongrie
Poland	4.0	5	2.5	4		Pologne
U.S.S.R.	5.1	3	1.3	5		URSS
<b>Developed market economies</b>						<b>Pays dev. à économie de marché</b>
Australia	1.4	20	0.4	13		Australie
Austria	9.8	1	-0.9	19		Autriche
Belgium	6.4	3	1.4	8		Belgique
Canada	4.3	12	3.6	3		Canada
Denmark	5.6	8	-0.2	15		Danemark
Finland	4.4	11	2.7	4		Finlande
France	6.4	2	-5.5	22		France
Germany, Federal Republic of	4.0	15	0.8	10		Allemagne, République fédérale d'
Greece	7.2	6	3.7	2		Grèce
Israel	7.8	4	1.5	7		Israël
Italy	4.2	13	0.1	14		Italie
Japan	4.1	14	-2.0	20		Japon
Luxembourg	-4.9	22	1.6	6		Luxembourg
Malta	1.0	21	1.1	9		Malte
Norway	6.9	7	-0.3	16		Norvège
Portugal	3.8	16	2.7	5		Portugal
South Africa	3.3	17	-0.3	17	1980	Afrique du Sud
Spain	7.5	5	0.5	11		Espagne
Sweden	5.4	10	-2.0	21		Suède
Switzerland	3.0	19	-0.8	18		Suisse

TABLE 5

GROWTH OF THE PRODUCTION OF MANUFACTURING BRANCHES, 1963-1973 AND 1973-1981  
(AT CONSTANT 1975 PRICES)

TABLEAU 5

CROISSANCE DE LA PRODUCTION DES BRANCHES MANUFACTURIERES, 1963-1973 ET 1973-1981  
(EN PRIX CONSTANTS DE 1975)

CONTINUED

SUITE

Country or area	Wood and cork products (331) Articles en bois et liège (331)				Year substituted for 1981 Année substituée à 1981	Pays ou zone
	1963-1973		1973-1981 a/			
	Growth rate (percentage) Taux de croissance (pourcentage)	Rank Rang	Growth rate (percentage) Taux de croissance (pourcentage)	Rank Rang		
United States	3.3	18	0.5	12		Etats-Unis
Yugoslavia	5.6	9	6.6	1		Yugoslavie
Developing countries						Pays en développement
Low income						Revenus faibles
Burma	2.0	13	2.3	6		Birmanie
Central African Republic	10.2	1	-3.2	12		République centrafricaine
Egypt	1.8	14	0.1	9	1980	Egypte
Honduras	8.1	3	-2.1	10	1980	Honduras
India	3.5	10	5.5	3		Inde
Kenya	9.1	2	6.3	1		Kenya
Madagascar	7.7	4	2.8	5	1979	Madagascar
Philippines	5.6	7	2.2	7		Philippines
Sierra Leone	5.4	8	5.8	2		Sierra Leone
Sri Lanka	3.5	11	-8.0	14		Sri Lanka
Thailand	6.9	6	0.5	8		Thaïlande
United Republic of Tanzania	4.4	9	-2.4	11		République-Unie de Tanzanie
Zambia	3.0	12	-5.6	13		Zambie
Zimbabwe	7.0	5	3.0	4		Zimbabwe
Middle income						Revenus moyens
Bolivia	6.6	13	4.7	7		Bolivie
Colombia	4.9	14	1.3	13		Colombie
Congo	7.0	12	2.0	12		Congo
Ecuador	18.3	2	13.3	2		Equateur
El Salvador	17.5	3	4.8	6		El Salvador
Ghana	-1.1	17	-4.3	17	1980	Ghana
Ivory Coast	8.0	9	0.4	14		Côte d'Ivoire
Malaysia, Peninsular	9.2	8	3.4	10		Malaisie (Péninsule de)

TABLE 5

GROWTH OF THE PRODUCTION OF MANUFACTURING BRANCHES, 1963-1973 AND 1973-1981  
(AT CONSTANT 1975 PRICES)

TABLEAU 5

CROISSANCE DE LA PRODUCTION DES BRANCHES MANUFACTURIERES, 1963-1973 ET 1973-1981  
(EN PRIX CONSTANTS DE 1975)

CONTINUED

SUITE

Country or area	Wood and cork products (331) Articles en bois et liège (331)				Year substituted for 1981 Année substituée à 1981	Pays ou zone
	1963-1973		1973-1981 a/			
	Growth rate (percentage) Taux de croissance (pourcentage)	Rank Rang	Growth rate (percentage) Taux de croissance (pourcentage)	Rank Rang		
Morocco	7.3	11	3.3	11	1980	Maroc
Nicaragua	11.4	6	10.5	3		Nicaragua
Panama	1.2	16	-0.9	15		Panama
Paraguay	13.2	5	18.9	1		Paraguay
Peru	16.1	4	4.4	8		Pérou
Republic of Korea	25.4	1	3.8	9		République de Corée
Syrian Arab Republic	10.0	7	5.6	4		République arabe syrienne
Tunisia	3.8	15	-1.8	16		Tunisie
Turkey	7.8	10	4.8	5		Turquie
High income						Revenus élevés
Argentina	5.5	6	-4.2	11		Argentine
Brazil	4.1	9	3.8	6		Bésil
Chile	4.8	8	3.4	8		Chili
Costa Rica	9.6	5	-0.7	9	Costa Rica	
Cyprus	11.6	2	11.2	1	Chypre	
Fiji	10.7	3	6.5	4	Fidji	
Iran (Islamic Republic of)	12.9	1	5.4	5	Iran (République islamique d')	
Mexico	3.3	11	6.8	3	Mexique	
Singapore	10.8	4	-5.4	12	Singapour	
Suriname	3.0	12	-3.0	10	Suriname	
Trinidad and Tobago	3.9	10	3.6	7	Trinité-et-Tobago	
Venezuela	5.1	7	10.1	2	Venezuela	

a/ If 1981 is not available, the last year of the period is indicated in the next column.  
a/ A défaut de 1981, la dernière année de la période est indiquée dans la colonne suivante.

TABLE 5

GROWTH OF THE PRODUCTION OF MANUFACTURING BRANCHES, 1963-1973 AND 1973-1981  
(AT CONSTANT 1975 PRICES)

TABLEAU 5

CROISSANCE DE LA PRODUCTION DES BRANCHES MANUFACTURIERES, 1963-1973 ET 1973-1981  
(EN PRIX CONSTANTS DE 1975)

Country or area	Furniture and fixtures, excluding metal.(332) Meubles et accessoires non métalliques (332)				Year substituted for 1981  Année substituée à 1981	Pays ou zone
	1963-1973		1973-1981 a/			
	Growth rate (percentage)  Taux de croissance (pourcentage)	Rank  Rang	Growth rate (percentage)  Taux de croissance (pourcentage)	Rank  Rang		
<b>Centrally planned economies</b>						<b>Pays à économie planifiée</b>
Bulgaria	15.4	1	7.4	3		Bulgarie
Czechoslovakia	7.5	4	7.4	2		Tchécoslovaquie
German Democratic Republic	6.0	6	4.7	5		République démocratique allemande
Hungary	7.0	5	3.0	6		Hongrie
Poland	9.0	2	9.3	1		Pologne
U.S.S.R.	8.6	3	5.5	4		URSS
<b>Developed market economies</b>						<b>Pays dév. à économie de marché</b>
Australia	8.1	9	-0.6	16		Australie
Austria	9.3	6	4.6	4		Autriche
Belgium	8.8	7	1.9	10		Belgique
Canada	5.6	17	0.8	13		Canada
Denmark	6.8	13	1.4	12		Danemark
Finland	9.5	5	2.3	8		Finlande
France	8.4	8	-5.5	25		France
Germany, Federal Republic of	6.9	12	0.6	14		Allemagne, République fédérale d'
Greece	17.4	1	-2.2	24		Grèce
Ireland	2.1	22	-1.5	20		Irlande
Israel	13.2	2	0.2	16		Israël
Italy	6.6	14	7.8	2		Italie
Japan	4.1	19	-2.0	23		Japon
Luxembourg	-4.9	25	1.6	11		Luxembourg
Malta	9.6	4	8.5	1		Malte
New Zealand	1.4	23	4.4	5		Nouvelle-Zélande
Norway	8.0	10	-0.2	17		Norvège
Portugal	5.9	16	3.9	6		Portugal
South Africa	3.4	20	3.9	7		Afrique du Sud
Spain	12.6	3	0.6	15	1980	Espagne

TABLE 5

GROWTH OF THE PRODUCTION OF MANUFACTURING BRANCHES, 1963-1973 AND 1973-1981  
(AT CONSTANT 1975 PRICES)

TABLEAU 5

CROISSANCE DE LA PRODUCTION DES BRANCHES MANUFACTURIERES, 1963-1973 ET 1973-1981  
(EN PRIX CONSTANTS DE 1975)

CONTINUED

SUITE

Country or area	Furniture and fixtures, excluding metal (332) Meubles et accessoires non métalliques (332)				Year substituted for 1981 Année substituée à 1981	Pays ou zone
	1963-1973		1973-1981 a/			
	Growth rate (percentage) Taux de croissance (pourcentage)	Rank Rang	Growth rate (percentage) Taux de croissance (pourcentage)	Rank Rang		
Sweden	6.2	15	-1.5	21		Suède
Switzerland	3.0	21	-0.8	19		Suisse
United Kingdom	1.1	24	-1.6	22		Royaume-Uni
United States	4.9	18	2.3	9		Etats-Unis
Yugoslavia	7.5	11	4.7	3		Yougoslavie
Developing countries						Pays en développement
Low income						Revenus faibles
Egypt	2.1	7	9.4	1	1980	Egypte
Honduras	9.4	2	3.8	4	1980	Honduras
India	3.5	6	5.5	3		Inde
Kenya	12.6	1	-9.8	8		Kenya
Madagascar	7.7	5	2.8	5	1979	Madagascar
Malawi	8.2	4	7.4	2		Malawi
Philippines	-3.3	8	1.1	6		Philippines
Zimbabwe	8.9	3	0.4	7		Zimbabwe
Middle income						Revenus moyens
Colombia	2.9	9	5.0	4		Colombie
Dominican Republic	10.5	2	1.4	7	1980	République dominicaine
Malaysia, Peninsular	9.2	3	3.4	5		Malaisie (Péninsule de)
Morocco	3.6	7	3.3	6		Maroc
Nicaragua	6.0	5	10.2	2	1980	Nicaragua
Panama	13.2	1	0.9	8		Panama
Paraguay	3.4	8	6.5	3		Paraguay
Peru	5.2	4	-9.7	9	1980	Pérou
Republic of Korea	5.2	6	24.7	1		République de Corée



TABLE 5

GROWTH OF THE PRODUCTION OF MANUFACTURING BRANCHES, 1963-1973 AND 1973-1981  
(AT CONSTANT 1975 PRICES)

TABLEAU 5

CROISSANCE DE LA PRODUCTION DES BRANCHES MANUFACTURIERES, 1963-1973 ET 1973-1981  
(EN PRIX CONSTANTS DE 1975)

CONTINUED

SUITE

Country or area	Furniture and fixtures, excluding metal. (332) Meubles et accessoires non métalliques (332)				Year substituted for 1981 Année substituée à 1981	Pays ou zone
	1963-1973		1973-1981 a/			
	Growth rate (percentage) Taux de croissance (pourcentage)	Rank Rang	Growth rate (percentage) Taux de croissance (pourcentage)	Rank Rang		
High income					Revenus élevés	
Argentina	0.1	6	2.6	5	1980 Argentine Chili Chypre Iran (République Islamique d') Trinité-et-Tobago Venezuela	
Chile	3.3	4	4.1	4		
Cyprus	8.9	1	-0.9	6		
Iran (Islamic Republic of)	7.7	2	8.6	2		
Trinidad and Tobago	3.5	3	10.0	1		
Venezuela	2.9	5	8.2	3		

a/ If 1981 is not available, the last year of the period is indicated in the next column.  
a/ A défaut de 1981, la dernière année de la période est indiquée dans la colonne suivante.

TABLE 5

GROWTH OF THE PRODUCTION OF MANUFACTURING BRANCHES, 1963-1973 AND 1973-1981  
(AT CONSTANT 1975 PRICES)

TABLEAU 5

CROISSANCE DE LA PRODUCTION DES BRANCHES MANUFACTURIERES, 1963-1973 ET 1973-1981  
(EN PRIX CONSTANTS DE 1975)

Country or area	Paper (341) Papier (341)				Year substituted for 1981  Année substituée à 1981	Pays ou zone
	1963-1973		1973-1981 a/			
	Growth rate (percentage)  Taux de croissance (pourcentage)	Rank  Rang	Growth rate (percentage)  Taux de croissance (pourcentage)	Rank  Rang		
<b>Centrally planned economies</b>						<b>Pays à économie planifiée</b>
Bulgaria	13.9	1	5.8	2		Bulgarie
Czechoslovakia	5.1	6	4.7	4		Tchécoslovaquie
German Democratic Republic	5.1	7	4.8	3		République démocratique allemande
Hungary	7.3	4	3.8	5		Hongrie
Poland	5.5	5	2.4	7		Pologne
Romania	13.2	2	7.1	1		Roumanie
U.S.S.R.	6.5	3	3.1	6		URSS
<b>Developed market economies</b>						<b>Pays dev. à économie de marché</b>
Australia	6.4	13	2.4	12		Australie
Austria	7.2	10	3.2	8		Autriche
Belgium	6.6	12	1.2	20		Belgique
Canada	4.1	22	2.1	16		Canada
Denmark	3.9	23	1.6	18		Danemark
Finland	5.6	15	2.5	11		Finlande
France	4.4	21	1.2	19		France
Germany, Federal Republic of	4.8	19	2.5	10		Allemagne, République fédérale d'
Greece	9.9	4	8.1	2		Grèce
Ireland	8.1	6	-0.8	24		Irlande
Israel	9.2	7	3.7	7		Israël
Italy	7.4	9	2.3	14		Italie
Japan	9.5	5	1.9	17		Japon
Malta	24.5	1	31.1	1		Malte
Netherlands	5.4	16	3.0	9		Pays-Bas
New Zealand	6.9	11	5.3	5		Nouvelle-Zélande
Norway	4.4	20	0.7	22		Norvège
Portugal	12.8	3	2.4	4		Portugal
South Africa	6.2	14	2.2	15	1980	Afrique du Sud

TABLE 5

GROWTH OF THE PRODUCTION OF MANUFACTURING BRANCHES, 1963-1973 AND 1973-1981  
(AT CONSTANT 1975 PRICES)

TABLEAU 5

CROISSANCE DE LA PRODUCTION DES BRANCHES MANUFACTURIERES, 1963-1973 ET 1973-1981  
(EN PRIX CONSTANTS DE 1975)

CONTINUED

SUITE

Country or area	Paper (341) Papier (341)				Year substituted for 1981  Année substituée à 1981	Pays ou zone
	1963-1973		1973-1981 a/			
	Growth rate (percentage)  Taux de croissance (pourcentage)	Rank  Rang	Growth rate (percentage)  Taux de croissance (pourcentage)	Rank  Rang		
Spain	13.1	2	4.8	6		Espagne
Sweden	5.1	18	0.1	23		Suède
Switzerland	2.4	24	0.9	21		Suisse
United Kingdom	2.1	25	-2.4	25		Royaume-Uni
United States	5.3	17	2.4	13		Etats-Unis
Yugoslavia	9.3	6	7.2	3		Yougoslavie
Developing countries						Pays en développement
Low income						Revenus faibles
Egypt	6.5	9	9.2	4	1980	Egypte
Honduras	12.4	3	16.1	2	1980	Honduras
India	6.8	7	3.2	7		Inde
Kenya	10.9	4	17.8	1		Kenya
Mozambique	12.9	1	3.4	6		Mozambique
Pakistan	10.7	5	1.8	10	1980	Pakistan
Philippines	-3.3	12	6.4	5		Philippines
Senegal	6.1	10	2.8	9	1980	Sénégal
Sudan	5.8	11	9.8	3	1979	Soudan
Thailand	9.5	6	2.8	8	1980	Thaïlande
Zambia	12.7	2	-0.2	12		Zambie
Zimbabwe	6.8	8	1.5	11		Zimbabwe
Middle income						Revenus moyens
Colombia	13.4	3	2.9	10		Colombie
Dominican Republic	16.7	1	9.1	5	1980	République dominicaine
Ecuador	8.7	8	2.3	11		Equateur
Guatemala	6.8	11	9.0	6		Guatemala
Malaysia, Peninsular	12.3	6	12.0	3		Malaisie (Péninsule de)
Morocco	4.2	13	3.6	8		Maroc

TABLE 5

GROWTH OF THE PRODUCTION OF MANUFACTURING BRANCHES, 1963-1973 AND 1973-1981  
(AT CONSTANT 1975 PRICES)

TABLEAU 5

CROISSANCE DE LA PRODUCTION DES BRANCHES MANUFACTURIÈRES, 1963-1973 ET 1973-1981  
(EN PRIX CONSTANTS DE 1975)

CONTINUED

SUITE

Country or area	Paper (341) Papier (341)				Year substituted for 1981  Année substituée à 1981	Pays ou zone
	1963-1973		1973-1981 a/			
	Growth rate (percentage)  Taux de croissance (pourcentage)	Rank  Rang	Growth rate (percentage)  Taux de croissance (pourcentage)	Rank  Rang		
Panama	13.0	4	9.4	4	1980	Panama
Paraguay	7.0	9	6.1	7		Paraguay
Peru	6.7	10	0.3	13		Pérou
Republic of Korea	14.4	2	15.1	2		République de Corée
Syrian Arab Republic	9.6	7	17.8	1		République arabe syrienne
Tunisia	6.6	12	3.5	9		Tunisie
Turkey	12.5	5	0.5	12		Turquie
High Income						Revenus élevés
Brazil	8.2	5	5.8	7		Brésil
Chile	1.9	8	4.2	8		Chili
Cyprus	19.6	1	9.4	2	Chypre	
Mexico	8.5	4	6.5	6	Mexique	
Singapore	15.7	2	6.5	5	Singapour	
Trinidad and Tobago	11.9	3	6.8	4	1980	Trinité-et-Tobago
Uruguay	5.2	7	8.3	3	1980	Uruguay
Venezuela	5.7	6	12.0	1		Venezuela

a/ If 1981 is not available, the last year of the period is indicated in the next column.  
a/ A défaut de 1981, la dernière année de la période est indiquée dans la colonne suivante.

TABLE 5

GROWTH OF THE PRODUCTION OF MANUFACTURING BRANCHES, 1963-1973 AND 1973-1981  
(AT CONSTANT 1975 PRICES)

TABLEAU 5

CROISSANCE DE LA PRODUCTION DES BRANCHES MANUFACTURIERES, 1963-1973 ET 1973-1981  
(EN PRIX CONSTANTS DE 1975)

Country or area	Printing and publishing (342) Imprimerie et édition (342)					Pays ou zone
	1963-1973		1973-1981 a/		Year substituted for 1981 Année substituée à 1981	
	Growth rate (percentage) Taux de croissance (pourcentage)	Rank Rang	Growth rate (percentage) Taux de croissance (pourcentage)	Rank Rang		
Centrally planned economies						Pays à économie planifiée
Bulgaria	8.3	3	9.6	1		Bulgarie
Czechoslovakia	8.5	1	4.5	4		Tchécoslovaquie
Hungary	8.5	2	6.8	2		Hongrie
Poland	6.9	5	6.2	3		Pologne
Romania	7.1	4	4.0	5		Roumanie
Developed market economies						Pays dev. à économie de marché
Australia	9.5	1	2.0	14		Australie
Austria	7.5	7	1.8	15		Autriche
Canada	4.1	15	3.9	7		Canada
Denmark	1.1	23	-1.1	22		Danemark
Finland	4.4	14	3.9	8		Finlande
France	5.8	9	2.4	13		France
Germany, Federal Republic of	4.4	13	2.9	11		Allemagne, République fédérale d'
Greece	1.1	22	1.0	16		Grèce
Ireland	3.6	17	2.7	12		Irlande
Israel	8.7	2	6.8	2		Israël
Italy	6.4	8	4.2	6		Italie
Luxembourg	1.4	21	0.8	17		Luxembourg
Malta	8.0	3	26.8	1		Malte
Netherlands	4.7	11	3.2	9		Pays-Bas
New Zealand	4.7	12	5.3	3		Nouvelle-Zélande
Norway	2.5	19	-0.7	21		Norvège
South Africa	7.9	4	0.2	19	1980	Afrique du Sud
Spain	7.8	5	4.7	4		Espagne
Sweden	2.2	20	0.8	18		Suède
Switzerland	5.5	10	-1.1	23		Suisse
United Kingdom	2.5	18	-0.1	20		Royaume-Uni

TABLE 5

GROWTH OF THE PRODUCTION OF MANUFACTURING BRANCHES, 1963-1973 AND 1973-1981  
(AT CONSTANT 1975 PRICES)

TABLEAU 5

CROISSANCE DE LA PRODUCTION DES BRANCHES MANUFACTURIERES, 1963-1973 ET 1973-1981  
(EN PRIX CONSTANTS DE 1975)

CONTINUED

SUITE

Country or area	Printing and publishing (342) Imprimerie et édition (342)				Year substituted for 1981  Année substituée à 1981	Pays ou zone
	1963-1973		1973-1981 a/			
	Growth rate (percentage)	Rank	Growth rate (percentage)	Rank		
	Taux de croissance (pourcentage)	Rang	Taux de croissance (pourcentage)	Rang		
United States	3.9	18	3.0	10		Etats-Unis
Yugoslavia	7.5	6	4.5	5		Yougoslavie
Developing countries						Pays en développement
Low income						Revenus faibles
Egypt	-1.3	8	7.1	3	1980	Egypte
Honduras	6.4	6	5.9	4	1980	Honduras
India	8.6	3	-0.8	7	1980	Inde
Kenya	8.6	4	16.9	1		Kenya
Malawi	9.9	2	7.4	2		Malawi
Philippines	13.9	1	-1.2	8		Philippines
Senegal	6.1	7	2.8	6	1980	Sénégal
Zimbabwe	6.4	5	3.6	5		Zimbabwe
Middle income						Revenus moyens
Colombia	6.8	6	0.7	7		Colombie
Dominican Republic	7.9	5	10.7	5	1980	République dominicaine
Ecuador	9.4	4	10.7	4		Équateur
Morocco	0.6	9	3.6	6		Maroc
Panama	10.0	2	-2.5	8		Panama
Paraguay	5.2	8	21.6	1		Paraguay
Peru	5.4	7	-8.3	9	1980	Pérou
Republic of Korea	12.8	1	11.6	3		République de Corée
Syrian Arab Republic	9.6	3	17.8	2		République arabe syrienne
High income						Revenus élevés
Argentina	5.5	5	-2.5	9		Argentine
Brazil	3.7	7	-2.4	8		Brésil

TABLE 5

GROWTH OF THE PRODUCTION OF MANUFACTURING BRANCHES, 1963-1973 AND 1973-1981  
(AT CONSTANT 1975 PRICES)

TABLEAU 5

CROISSANCE DE LA PRODUCTION DES BRANCHES MANUFACTURIERES, 1963-1973 ET 1973-1981  
(EN PRIX CONSTANTS DE 1975)

CONTINUED

SUITE

Country or area	Printing and publishing (342) Imprimerie et édition (342)					Pays ou zone
	1963-1973		1973-1981 a/		Year substituted for 1981 Année substituée à 1981	
	Growth rate (percentage) Taux de croissance (pourcentage)	Rank Rang	Growth rate (percentage) Taux de croissance (pourcentage)	Rank Rang		
Chile	3.1	8	-1.3	7		Chili
Cyprus	7.9	3	7.9	3		Chypre
Mexico	7.3	4	4.7	5		Mexique
Singapore	5.1	6	9.2	1		Singapour
Trinidad and Tobago	10.2	2	-0.8	6	1980	Trinité-et-Tobago
Uruguay	3.0	9	6.0	4	1980	Uruguay
Venezuela	11.1	1	8.4	2		Venezuela

a/ If 1981 is not available, the last year of the period is indicated in the next column.

a/ A défaut de 1981, la dernière année de la période est indiquée dans la colonne suivante.

TABLE 5

GROWTH OF THE PRODUCTION OF MANUFACTURING BRANCHES, 1963-1973 AND 1973-1981  
(AT CONSTANT 1975 PRICES)

TABLEAU 5

CROISSANCE DE LA PRODUCTION DES BRANCHES MANUFACTURIERES, 1963-1973 ET 1973-1981  
(EN PRIX CONSTANTS DE 1975)

Country or area	Industrial chemicals (351) Chimie industrielle (351)				Year substituted for 1981 Année substituée à 1981	Pays ou zone
	1963-1973		1973-1981 a/			
	Growth rate (percentage) Taux de croissance (pourcentage)	Rank Rang	Growth rate (percentage) Taux de croissance (pourcentage)	Rank Rang		
Centrally planned economies						Pays à économie planifiée
Bulgaria	15.7	2	10.7	1		Bulgarie
Czechoslovakia	10.1	6	5.9	5		Tchécoslovaquie
German Democratic Republic	7.8	7	5.5	6		République démocratique allemande
Hungary	13.8	3	8.6	3		Hongrie
Poland	12.7	4	3.1	7		Pologne
Romania	20.0	1	10.4	2		Roumanie
U.S.S.R.	12.5	5	7.1	4		URSS
Developed market economies						Pays dev. à économie de marché
Australia	11.0	10	6.5	3		Australie
Austria	10.1	12	5.2	7		Autriche
Belgium	10.3	11	1.7	15		Belgique
Canada	7.8	18	6.2	4		Canada
Denmark	9.6	14	4.0	11		Danemark
Finland	12.9	5	1.1	17		Finlande
France	6.5	20	-0.7	22		France
Germany, Federal Republic of	9.4	15	1.2	16		Allemagne, République fédérale d'
Greece	19.5	1	5.4	6		Grèce
Israel	13.8	4	4.8	9		Israël
Italy	6.8	19	0.3	20		Italie
Japan	14.7	3	2.1	14		Japon
Netherlands	9.9	13	0.7	18		Pays-Bas
Norway	8.2	17	4.1	10		Norvège
Portugal	12.6	6	10.3	1		Portugal
South Africa	6.4	21	6.0	5		Afrique du Sud
Spain	15.3	2	3.8	12		Espagne
Sweden	11.1	9	0.5	19		Suède
Switzerland	12.0	7	2.8	13		Suisse



TABLE 5

GROWTH OF THE PRODUCTION OF MANUFACTURING BRANCHES, 1963-1973 AND 1973-1981  
(AT CONSTANT 1975 PRICES)

TABLEAU 5

CROISSANCE DE LA PRODUCTION DES BRANCHES MANUFACTURIERES, 1963-1973 ET 1973-1981  
(EN PRIX CONSTANTS DE 1975)

CONTINUED

SUITE

Country or area	Industrial chemicals (351) Chimie industrielle (351)				Year substituted for 1981  Année substituée à 1981	Pays ou zone
	1963-1973		1973-1981 a/			
	Growth rate (percentage)  Taux de croissance (pourcentage)	Rank  Rang	Growth rate (percentage)  Taux de croissance (pourcentage)	Rank  Rang		
United Kingdom	6.1	22	-0.4	21		Royaume-Uni
United States	8.6	16	4.8	8		Etats-Unis
Yugoslavia	11.6	8	7.9	2		Yougoslavie
<b>Developing countries</b>						<b>Pays en développement</b>
<b>Low income</b>						<b>Revenus faibles</b>
Burma	18.2	1	7.3	5		Birmanie
Egypt	-0.7	10	9.2	2	1980	Egypte
Honduras	15.2	2	18.2	1	1980	Honduras
India	10.9	3	8.8	3		Inde
Kenya	8.8	6	5.2	7		Kenya
Pakistan	10.8	4	5.2	6		Pakistan
Senegal	7.6	8	3.2	8	1980	Sénégal
Sri Lanka	9.0	5	8.2	4	1980	Sri Lanka
Zambia	4.8	9	0.2	10		Zambie
Zimbabwe	7.7	7	2.9	9		Zimbabwe
<b>Middle income</b>						<b>Revenus moyens</b>
Bolivia	12.7	6	7.1	7	1979	Bolivie
Colombia	10.5	8	3.0	11		Colombie
Dominican Republic	16.5	4	4.4	10	1980	République dominicaine
Ecuador	17.8	3	-0.1	12		Equateur
Malaysia, Peninsular	11.4	7	5.0	9		Malaisie (Péninsule de)
Morocco	7.7	11	6.0	8		Maroc
Panama	21.1	2	7.8	6		Panama
Paraguay	-3.7	12	8.2	5		Paraguay
Peru	12.7	5	8.8	4	1980	Pérou
Republic of Korea	28.6	1	16.8	2		République de Corée
Syrian Arab Republic	8.1	10	17.6	1		République arabe syrienne

TABLE 5

GROWTH OF THE PRODUCTION OF MANUFACTURING BRANCHES, 1963-1973 AND 1973-1981  
(AT CONSTANT 1975 PRICES)

TABLEAU 5

CROISSANCE DE LA PRODUCTION DES BRANCHES MANUFACTURIERES, 1963-1973 ET 1973-1981  
(EN PRIX CONSTANTS DE 1975)

CONTINUED

SUIITE

Country or area	Industrial chemicals (351) Chimie Industrielle (351)				Year substituted for 1981 Année substituée à 1981	Pays ou zone
	1963-1973		1973-1981 a/			
	Growth rate (percentage) Taux de croissance (pourcentage)	Rank Rang	Growth rate (percentage) Taux de croissance (pourcentage)	Rank Rang		
Tunisia	10.4	9	10.9	3		Tunisie
High Income						Revenus élevés
Argentina	11.5	A	-1.4	9		Argentine
Brazil	20.6	1	12.5	1		Bésil
Chile	0.4	10	-3.0	10		Chili
Costa Rica	11.9	5	4.8	6		Costa Rica
Cyprus	8.9	7	10.6	3		Chypre
Iraq	13.6	4	3.1	8	1980	Iraq
Mexico	14.7	2	5.0	5		Mexique
Singapore	14.5	3	11.0	2		Singapour
Uruguay	4.0	9	3.6	7	1980	Uruguay
Venezuela	7.1	8	10.1	4		Venezuela

a/ If 1981 is not available, the last year of the period is indicated in the next column.  
a/ A défaut de 1981, la dernière année de la période est indiquée dans la colonne suivante.

TABLE 5

GROWTH OF THE PRODUCTION OF MANUFACTURING BRANCHES, 1963-1973 AND 1973-1981  
(AT CONSTANT 1975 PRICES)

TABLEAU 5

CROISSANCE DE LA PRODUCTION DES BRANCHES MANUFACTURIERES, 1963-1973 ET 1973-1981  
(EN PRIX CONSTANTS DE 1975)

Country or area	Other chemicals (352) Autres produits chimiques (352)				Year substituted for 1981 Année substituée à 1981	Pays ou zone
	1963-1973		1973-1981 a/			
	Growth rate (percentage) Taux de croissance (pourcentage)	Rank Rang	Growth rate (percentage) Taux de croissance (pourcentage)	Rank Rang		
<b>Centrally planned economies</b>					1980	<b>Pays à économie planifiée</b>
Bulgaria	18.3	1	13.4	1		Bulgarie
Czechoslovakia	11.3	3	6.8	3		Tchécoslovaquie
German Democratic Republic	7.8	7	5.5	5		République démocratique allemande
Hungary	11.1	4	5.5	4		Hongrie
Poland	12.0	2	5.0	6		Pologne
Romania	9.1	6	9.9	2		Roumanie
U.S.S.R.	10.3	5	4.8	7		URSS
<b>Developed market economies</b>						<b>Pays dév. à économie de marché</b>
Australia	5.6	18	2.0	17	Australie	
Austria	9.9	7	5.7	5	Autriche	
Belgium	6.8	13	5.3	7	Belgique	
Canada	6.6	14	3.4	13	Canada	
Denmark	11.4	5	3.8	12	Danemark	
Finland	9.5	8	6.7	4	Finlande	
France	3.6	22	-2.0	23	France	
Germany, Federal Republic of	5.4	19	0.7	19	Allemagne, République fédérale d'	
Greece	10.5	6	5.0	8	Grèce	
Israel	13.8	3	4.6	9	Israël	
Italy	4.3	21	0.7	20	Italie	
Japan	14.5	1	6.0	3	Japon	
Netherlands	9.1	9	0.0	21	Pays-Bas	
New Zealand	5.9	17	2.9	14	Nouvelle-Zélande	
Norway	2.6	23	-0.2	22	Norvège	
Portugal	14.2	2	10.9	1	Portugal	
South Africa	6.1	11	4.4	10	Afrique du Sud	
Spain	8.6	10	3.9	11	Espagne	
Sweden	7.7	12	2.4	15	Suède	

TABLE 5

GROWTH OF THE PRODUCTION OF MANUFACTURING BRANCHES, 1963-1973 AND 1973-1981  
(AT CONSTANT 1975 PRICES)

TABLEAU 5

CROISSANCE DE LA PRODUCTION DES BRANCHES MANUFACTURIERES, 1963-1973 ET 1973-1981  
(EN PRIX CONSTANTS DE 1975)

CONTINUED

SUIITE

Country or area	Other chemicals (352) Autres produits chimiques (352)				Year substituted for 1981  Année substituée à 1981	Pays ou zone
	1963-1973		1973-1981 a/			
	Growth rate (percentage)  Taux de croissance (pourcentage)	Rank  Rang	Growth rate (percentage)  Taux de croissance (pourcentage)	Rank  Rang		
Switzerland	5.1	20	1.1	18		Suisse
United Kingdom	6.3	16	2.0	16		Royaume-Uni
United States	6.3	15	5.4	6		Etats-Unis
Yugoslavia	13.6	4	10.2	2		Yougoslavie
Developing countries						Pays en développement
Low income						Revenus faibles
Burma	8.2	6	1.4	7		Birmanie
Egypt	10.3	3	14.0	2	1980	Egypte
Honduras	12.3	2	17.5	1	1980	Honduras
India	4.5	10	5.2	4		Inde
Kenya	8.7	4	0.1	9		Kenya
Philippines	8.3	5	-2.1	10		Philippines
Senegal	4.9	8	3.9	5	1980	Sénégal
Thailand	13.6	1	6.6	3	1980	Thaïlande
Zambia	4.8	9	0.2	8		Zambie
Zimbabwe	7.7	7	2.9	6		Zimbabwe
Middle income						Revenus moyens
Algeria	10.3	7	7.8	7		Algérie
Bolivia	12.9	2	2.8	16	1979	Bolivie
Colombia	8.3	16	5.0	14		Colombie
Dominican Republic	9.1	11	8.3	5	1980	République dominicaine
Ecuador	10.4	6	10.4	4		Equateur
Ivory Coast	7.8	14	12.1	2	1979	Côte d'Ivoire
Malaysia, Peninsular	9.2	10	7.4	8		Malaisie (Péninsule de)
Morocco	9.9	9	7.8	6		Maroc
Nigeria	9.9	8	11.9	3		Nigéria
Panama	11.0	5	6.4	13		Panama

TABLE 5

GROWTH OF THE PRODUCTION OF MANUFACTURING BRANCHES, 1963-1973 AND 1973-1981  
(AT CONSTANT 1975 PRICES)

TABLEAU 5

CROISSANCE DE LA PRODUCTION DES BRANCHES MANUFACTURIERES, 1963-1973 ET 1973-1981  
(EN PRIX CONSTANTS DE 1975)

CONTINUED

SUITE

Country or area	Other chemicals (352) Autres produits chimiques (352)				Year substituted for 1981  Année substituée à 1981	Pays ou zone
	1963-1973		1973-1981 a/			
	Growth rate (percentage)	Rank	Growth rate (percentage)	Rank		
	Taux de croissance (pourcentage)	Rang	Taux de croissance (pourcentage)	Rang		
Paraguay	6.8	15	6.7	11	1980	Paraguay
Peru	11.9	4	2.8	15		Pérou
Republic of Korea	24.4	1	18.5	1		République de Corée
Syrian Arab Republic	12.7	3	6.7	10		République arabe syrienne
Tunisia	8.3	13	6.8	12		Tunisie
Turkey	8.7	12	7.1	9		Turquie
High income						Revenus élevés
Argentina	9.6	6	-0.2	9		Argentine
Brazil	15.8	2	12.7	2		Bésil
Chile	6.9	7	7.0	6		Chili
Cyprus	12.1	4	9.2	4	Chypre	
Iran (Islamic Republic of)	17.5	1	7.5	5	1980	Iran (République islamique d')
Mexico	10.5	5	6.7	7		Mexique
Singapore	15.7	3	12.4	3		Singapour
Uruguay	4.0	9	3.6	8	1980	Uruguay
Venezuela	5.4	8	13.3	1		Venezuela

a/ If 1981 is not available, the last year of the period is indicated in the next column.  
a/ A défaut de 1981, la dernière année de la période est indiquée dans la colonne suivante.

TABLE 5

GROWTH OF THE PRODUCTION OF MANUFACTURING BRANCHES, 1963-1973 AND 1973-1981  
(AT CONSTANT 1975 PRICES)

TABLEAU 5

CROISSANCE DE LA PRODUCTION DES BRANCHES MANUFACTURIERES, 1963-1973 ET 1973-1981  
(EN PRIX CONSTANTS DE 1975)

Country or area	Rubber products (355) Caoutchouc (355)					Year substituted for 1981 Année substituée à 1981	Pays ou zone
	1963-1973		1973-1981 a/				
	Growth rate (percentage) Taux de croissance (pourcentage)	Rank Rang	Growth rate (percentage) Taux de croissance (pourcentage)	Rank Rang			
<b>Centrally planned economies</b>						<b>Pays à économie planifiée</b>	
Bulgaria	16.3	1	5.5	2		Bulgarie	
Czechoslovakia	8.3	4	6.4	1		Tchécoslovaquie	
German Democratic Republic	7.8	5	5.3	3		République démocratique allemande	
Hungary	7.5	6	4.1	6		Hongrie	
Poland	9.9	2	4.7	5		Pologne	
U.S.S.R.	8.3	3	4.9	4		URSS	
<b>Developed market economies</b>						<b>Pays dév. à économie de marché</b>	
Austria	7.2	9	1.7	12		Autriche	
Belgium	6.6	12	2.8	8		Belgique	
Canada	4.1	20	0.9	18		Canada	
Denmark	4.5	18	1.3	17		Danemark	
Finland	7.0	10	1.5	13		Finlande	
France	6.5	13	1.4	14		France	
Germany, Federal Republic of	5.7	16	1.3	15		Allemagne, République fédérale d'	
Greece	14.2	3	3.9	6		Grèce	
Israel	11.1	4	2.8	9		Israël	
Italy	5.2	17	0.9	19		Italie	
Japan	9.5	5	4.5	4		Japon	
Luxembourg	1.8	24	4.4	5		Luxembourg	
Malta	17.9	1	5.3	3		Malte	
Netherlands	3.8	22	2.5	10		Pays-Bas	
New Zealand	6.6	11	1.3	16		Nouvelle-Zélande	
Norway	3.9	21	-5.4	23		Norvège	
Portugal	8.9	7	2.3	11		Portugal	
South Africa	8.2	8	-0.0	21		Afrique du Sud	
Spain	14.4	2	3.4	7		Espagne	
Sweden	5.8	15	-5.6	24		Suède	

TABLE 5

GROWTH OF THE PRODUCTION OF MANUFACTURING BRANCHES, 1963-1973 AND 1973-1981  
(AT CONSTANT 1975 PRICES)

TABLEAU 5

CROISSANCE DE LA PRODUCTION DES BRANCHES MANUFACTURIÈRES, 1963-1973 ET 1973-1981  
(EN PRIX CONSTANTS DE 1975)

CONTINUED

SUIITE

Country or area	Rubber products (355) Caoutchouc (355)				Year substituted for 1981  Année substituée à 1981	Pays ou zone
	1963-1973		1973-1981 $\Delta$ /			
	Growth rate (percentage)  Taux de croissance (pourcentage)	Rank  Rang	Growth rate (percentage)  Taux de croissance (pourcentage)	Rank  Rang		
Switzerland	6.3	14	6.2	2		Suisse
United Kingdom	2.8	23	-0.6	22		Royaume-Uni
United States	4.7	19	0.6	20		Etats-Unis
Yugoslavia	9.0	6	10.4	1		Yougoslavie
Developing countries						Pays en développement
Low income						Revenus faibles
Burma	2.5	9	5.0	5		Birmanie
Egypt	-0.9	10	1.6	8	1980	Egypte
Honduras	6.1	7	12.1	2	1980	Honduras
India	6.9	5	3.9	7		Inde
Kenya	17.3	2	13.9	1		Kenya
Pakistan	8.3	4	4.0	6		Pakistan
Philippines	9.5	3	-2.7	10		Philippines
Sri Lanka	27.2	1	9.4	4		Sri Lanka
Thailand	6.4	6	10.6	3		Thaïlande
Zambia	4.8	8	0.2	9		Zambie
Middle income						Revenus moyens
Bolivia	11.8	4	7.1	7	1979	Bolivie
Colombia	7.0	8	7.4	6		Colombie
Dominican Republic	17.8	1	0.4	11	1980	République dominicaine
Ecuador	13.5	3	12.6	2		Equateur
Malaysia, Peninsular	5.6	9	3.8	8		Malaisie (Péninsule de)
Morocco	0.1	12	-0.7	13		Maroc
Panama	4.6	10	9.1	4		Panama
Paraguay	0.2	11	11.6	3		Paraguay
Peru	16.5	2	2.3	9	1980	Pérou
Republic of Korea	9.4	6	17.1	1		République de Corée

TABLE 5

GROWTH OF THE PRODUCTION OF MANUFACTURING BRANCHES, 1963-1973 AND 1973-1981  
(AT CONSTANT 1975 PRICES)

TABLEAU 5

CROISSANCE DE LA PRODUCTION DES BRANCHES MANUFACTURIERES, 1963-1973 ET 1973-1981  
(EN PRIX CONSTANTS DE 1975)

CONTINUED

SUITE

Country or area	Rubber products (355) Caoutchouc (355)				Year substituted for 1981  Année substituée à 1981	Pays ou zone
	1963-1973		1973-1981 a/			
	Growth rate (percentage)  Taux de croissance (pourcentage)	Rank  Rang	Growth rate (percentage)  Taux de croissance (pourcentage)	Rank  Rang		
Syrian Arab Republic	-14.1	13	1.1	10	1980	République arabe syrienne
Tunisia	10.0	5	8.9	5		Tunisie
Turkey	8.7	7	-0.1	12		Turquie
High income						Revenus élevés
Argentina	9.3	2	-1.1	7	1980	Argentine
Brazil	11.5	1	4.9	3		Bésil
Chile	7.2	5	-1.4	8		Chili
Cyprus	8.3	4	12.1	1		Chypre
Mexico	8.5	3	4.9	4		Mexique
Singapore	6.3	6	1.4	6		Singapour
Uruguay	1.6	8	4.7	5		Uruguay
Venezuela	3.5	7	7.5	2		Venezuela

a/ If 1981 is not available, the last year of the period is indicated in the next column.  
a/ A défaut de 1981, la dernière année de la période est indiquée dans la colonne suivante.



TABLE 5

GROWTH OF THE PRODUCTION OF MANUFACTURING BRANCHES, 1963-1973 AND 1973-1981  
(AT CONSTANT 1975 PRICES)

TABLEAU 5

CROISSANCE DE LA PRODUCTION DES BRANCHES MANUFACTURIERES. 1963-1973 ET 1973-1981  
(EN PRIX CONSTANTS DE 1975)

Country or area	Plastic products (356) Ouvrages en plastique (356)				Year substituted for 1981  Année substituée à 1981	Pays ou zone
	1963-1973		1973-1981 a/			
	Growth rate (percentage)  Taux de croissance (pourcentage)	Rank  Rang	Growth rate (percentage)  Taux de croissance (pourcentage)	Rank  Rang		
<b>Centrally planned economies</b>						<b>Pays à économie planifiée</b>
German Democratic Republic	11.4	3	7.2	3		République démocratique allemande
Hungary	9.4	4	4.8	4		Hongrie
Poland	16.4	2	13.4	1		Pologne
U.S.S.R.	19.4	1	8.7	2		URSS
<b>Developed market economies</b>						<b>Pays dév. à économie de marché</b>
Austria	7.2	16	1.7	14		Autriche
Belgium	20.5	3	3.7	8		Belgique
Canada	15.5	9	6.4	3		Canada
Denmark	7.1	17	2.7	10		Danemark
Finland	12.7	13	3.7	9		Finlande
France	6.5	18	1.4	16		France
Germany, Federal Republic of	13.6	12	5.2	5		Allemagne, République fédérale d'
Greece	20.2	4	3.9	7		Grèce
Israel	20.7	2	0.8	18		Israël
Italy	19.6	5	1.6	15		Italie
Japan	19.0	6	2.5	12		Japon
Netherlands	13.9	11	2.6	11		Pays-Bas
Norway	13.9	10	-1.3	19		Norvège
South Africa	9.8	15	5.0	6		Afrique du Sud
Sweden	17.7	7	1.3	17		Suède
Switzerland	6.3	19	6.2	4		Suisse
United Kingdom	9.9	14	2.2	13		Royaume-Uni
United States	17.6	8	9.4	2		Etats-Unis
Yugoslavia	24.0	1	11.8	1		Yougoslavie

TABLE 5

GROWTH OF THE PRODUCTION OF MANUFACTURING BRANCHES, 1963-1973 AND 1973-1981  
(AT CONSTANT 1975 PRICES)

TABLEAU 5

CROISSANCE DE LA PRODUCTION DES BRANCHES MANUFACTURIERES, 1963-1973 ET 1973-1981  
(EN PRIX CONSTANTS DE 1975)

CONTINUED

SUITE

Country or area	Plastic products (356) Ouvrages en plastique (356)				Year substituted for 1981  Année substituée à 1981	Pays ou zone
	1963-1973		1973-1981 <sup>a/</sup>			
	Growth rate (percentage)  Taux de croissance (pourcentage)	Rank  Rang	Growth rate (percentage)  Taux de croissance (pourcentage)	Rank  Rang		
Developing countries						Pays en développement
Middle income						Revenus moyens
Dominican Republic	19.5	2	11.8	3	1980	République dominicaine
Ecuador	28.1	1	13.8	2		Équateur
Morocco	12.3	4	1.4	4		Maroc
Peru	15.9	3	1.0	5	1980	Pérou
Syrian Arab Republic	8.1	5	17.6	1		République arabe syrienne
High income						Revenus élevés
Argentina	9.8	2	-2.5	2		Argentine
Brazil	11.5	1	4.9	1		Brésil

<sup>a/</sup> If 1981 is not available, the last year of the period is indicated in the next column.<sup>a/</sup> A défaut de 1981, la dernière année de la période est indiquée dans la colonne suivante.

TABLE 5

GROWTH OF THE PRODUCTION OF MANUFACTURING BRANCHES, 1963-1973 AND 1973-1981  
(AT CONSTANT 1975 PRICES)

TABLEAU 5

CROISSANCE DE LA PRODUCTION DES BRANCHES MANUFACTURIERES, 1963-1973 ET 1973-1981  
(EN PRIX CONSTANTS DE 1975)

Country or area	Pottery, china, earthenware (361) Grès, porcelaines et faïences (361)					Pays ou zone
	1963-1973		1973-1981 a/		Year substituted for 1981	
	Growth rate (percentage) Taux de croissance (pourcentage)	Rank Rang	Growth rate (percentage) Taux de croissance (pourcentage)	Rank Rang	Année substituée à 1981	
<b>Centrally planned economies</b>						<b>Pays à économie planifiée</b>
Bulgaria	7.7	4	9.2	3		Bulgarie
Czechoslovakia	5.0	7	3.1	7		Tchécoslovaquie
German Democratic Republic	5.8	6	6.1	5		République démocratique allemande
Hungary	5.9	5	6.0	6		Hongrie
Poland	8.8	3	11.3	1		Pologne
Romania	12.9	1	9.4	2		Roumanie
U.S.S.R.	9.4	2	7.0	4		URSS
<b>Developed market economies</b>						<b>Pays dev. à économie de marché</b>
Australia	4.8	12	-0.5	16		Australie
Austria	6.0	10	0.1	13		Autriche
Belgium	0.4	23	-5.2	22		Belgique
Canada	0.2	24	-5.3	23		Canada
Denmark	6.5	9	0.0	14		Danemark
Finland	4.1	16	-3.3	20		Finlande
France	7.2	8	-0.7	17		France
Germany, Federal Republic of	2.4	19	-1.0	18		Allemagne, République fédérale d'
Greece	30.4	1	4.6	2		Grèce
Ireland	7.6	7	3.6	4		Irlande
Israel	5.7	11	1.3	11		Israël
Italy	1.7	20	2.6	6		Italie
Japan	7.9	6	1.4	10		Japon
Netherlands	4.3	15	0.4	12		Pays-Bas
New Zealand	4.7	13	3.3	5		Nouvelle-Zélande
Norway	3.7	17	-7.1	24		Norvège
Portugal	8.9	3	4.5	3		Portugal
South Africa	8.5	4	2.3	8		Afrique du Sud
Spain	9.6	2	2.3	7		Espagne

TABLE 5

GROWTH OF THE PRODUCTION OF MANUFACTURING BRANCHES, 1963-1973 AND 1973-1981  
(AT CONSTANT 1975 PRICES)

TABLEAU 5

CROISSANCE DE LA PRODUCTION DES BRANCHES MANUFACTURIERES, 1963-1973 ET 1973-1981  
(EN PRIX CONSTANTS DE 1975)

CONTINUED

SUITE

Country or area	Pottery, china, earthenware (361) Grès, porcelaines et faïences (361)					Year substituted for 1981 Année substituée à 1981	Pays ou zone
	1963-1973		1973-1981 a/				
	Growth rate (percentage) Taux de croissance (pourcentage)	Rank Rang	Growth rate (percentage) Taux de croissance (pourcentage)	Rank Rang			
Sweden	1.5	22	-4.8	21		Suède	
Switzerland	4.4	14	-2.3	19		Suisse	
United Kingdom	1.6	21	-0.2	15		Royaume-Uni	
United States	2.8	18	2.1	9		Etats-Unis	
Yugoslavia	8.0	5	9.1	1		Yougoslavie	
Developing countries						Pays en développement	
Low income						Revenus faibles	
Honduras	5.8	5	8.8	1	1980	Honduras	
India	-0.2	7	-3.6	7		Inde	
Malawi	15.4	1	0.3	5		Malawi	
Philippines	3.6	6	2.7	3		Philippines	
Sri Lanka	11.0	3	7.3	2	1979	Sri Lanka	
Zambia	9.1	4	1.8	4		Zambie	
Zimbabwe	12.6	2	-3.4	6		Zimbabwe	
Middle income						Revenus moyens	
Bolivia	9.2	3	4.3	8		Bolivie	
Colombia	5.4	7	8.4	5		Colombie	
Ecuador	68.2	1	11.0	3		Equateur	
Malaysia, Peninsular	11.0	2	10.7	4		Malaisie (Péninsule de)	
Paraguay	8.1	4	11.2	2		Paraguay	
Peru	8.8	6	0.8	9		Pérou	
Republic of Korea	-5.1	9	22.7	1	1980	République de Corée	
Syrian Arab Republic	4.4	8	8.2	6		République arabe syrienne	
Tunisia	7.5	5	6.4	7		Tunisie	

TABLE 5

GROWTH OF THE PRODUCTION OF MANUFACTURING BRANCHES, 1963-1973 AND 1973-1981  
(AT CONSTANT 1975 PRICES)

TABLEAU 5

CROISSANCE DE LA PRODUCTION DES BRANCHES MANUFACTURIERES, 1963-1973 ET 1973-1981  
(EN PRIX CONSTANTS DE 1975)

CONTINUED

SUITE

Country or area	Pottery, china, earthenware (381) Grès, porcelaines et faïences (381)					Pays ou zone
	1963-1973		1973-1981 <sup>a/</sup>		Year substituted for 1981 Année substituée à 1981	
	Growth rate (percentage) Taux de croissance (pourcentage)	Rank Rang	Growth rate (percentage) Taux de croissance (pourcentage)	Rank Rang		
High income						Revenus élevés
Argentina	9.2	3	-7.8	8		Argentine
Brazil	9.5	2	7.2	3		Bésil
Chile	1.4	7	0.6	7		Chili
Cyprus	2.3	6	7.4	2		Chypre
Iraq	6.5	5	3.7	6	1980	Iraq
Mexico	9.6	1	7.2	4		Mexique
Singapore	-0.4	8	7.1	5		Singapour
Uruguay	8.1	4	9.0	1	1980	Uruguay

<sup>a/</sup> If 1981 is not available, the last year of the period is indicated in the next column.  
<sup>a/</sup> A défaut de 1981, la dernière année de la période est indiquée dans la colonne suivante.

TABLE 5

GROWTH OF THE PRODUCTION OF MANUFACTURING BRANCHES, 1963-1973 AND 1973-1981  
(AT CONSTANT 1975 PRICES)

TABLEAU 5

CROISSANCE DE LA PRODUCTION DES BRANCHES MANUFACTURIÈRES, 1963-1973 ET 1973-1981  
(EN PRIX CONSTANTS DE 1975)

Country or area	Glass (362) Verre (362)					Pays ou zone
	1963-1973		1973-1981 a/		Year substituted for 1981 Année substituée à 1981	
	Growth rate (percentage) Taux de croissance (pourcentage)	Rank Rang	Growth rate (percentage) Taux de croissance (pourcentage)	Rank Rang		
<b>Centrally planned economies</b>						<b>Pays à économie planifiée</b>
Bulgaria	13.1	1	6.5	3		Bulgarie
Czechoslovakia	7.7	4	4.9	6		Tchécoslovaquie
German Democratic Republic	5.8	6	6.1	4		République démocratique allemande
Hungary	6.6	5	5.1	5		Hongrie
Poland	9.6	3	8.9	1		Pologne
U.S.S.R.	10.7	2	8.9	2		URSS
<b>Developed market economies</b>						<b>Pays dév. à économie de marché</b>
Australia	5.0	17	1.8	17		Australie
Austria	5.6	15	7.5	2		Autriche
Belgium	4.8	18	3.0	11		Belgique
Canada	7.2	10	2.1	13		Canada
Denmark	8.9	5	-0.9	22		Danemark
Finland	8.2	8	4.8	4		Finlande
France	5.6	16	5.3	3		France
Germany, Federal Republic of	6.2	13	2.8	12		Allemagne, République fédérale d'
Greece	11.4	1	4.6	5		Grèce
Ireland	7.6	9	3.6	9		Irlande
Israel	4.4	21	3.1	10		Israël
Italy	6.8	11	1.7	18		Italie
Japan	8.5	6	0.7	18		Japon
Netherlands	4.3	23	0.4	19		Pays-Bas
New Zealand	4.0	24	1.7	15		Nouvelle-Zélande
Norway	9.3	3	1.9	14		Norvège
Portugal	8.3	7	4.0	7		Portugal
South Africa	6.2	14	0.1	20		Afrique du Sud
Spain	8.9	4	4.2	6		Espagne
Sweden	6.5	12	-0.1	21		Suède

TABLE 5

GROWTH OF THE PRODUCTION OF MANUFACTURING BRANCHES, 1963-1973 AND 1973-1981  
(AT CONSTANT 1975 PRICES)

TABLEAU 5

CROISSANCE DE LA PRODUCTION DES BRANCHES MANUFACTURIERES, 1963-1973 ET 1973-1981  
(EN PRIX CONSTANTS DE 1975)

CONTINUED

SUITE

Country or area	Glass (362) Verre (362)				Year substituted for 1981  Année substituée à 1981	Pays ou zone
	1963-1973		1973-1981 a/			
	Growth rate (percentage)  Taux de croissance (pourcentage)	Rank  Rang	Growth rate (percentage)  Taux de croissance (pourcentage)	Rank  Rang		
Switzerland	4.4	22	-2.3	24		Suisse
United Kingdom	4.5	19	-1.2	23		Royaume-Uni
United States	4.4	20	4.0	8		Etats-Unis
Yugoslavia	10.9	2	13.1	1		Yougoslavie
<b>Developing countries</b>						<b>Pays en développement</b>
<b>Low income</b>						<b>Revenus faibles</b>
Egypt	4.0	6	-1.3	6	1980	Egypte
India	2.2	8	7.8	3		Inde
Kenya	9.3	4	13.5	1		Kenya
Philippines	3.6	7	2.7	4		Philippines
Sudan	11.9	3	-1.7	7		Soudan
Thailand	13.4	1	11.5	2	1979	Thaïlande
Zambia	9.1	5	1.8	5		Zambie
Zimbabwe	12.8	2	-3.4	8		Zimbabwe
<b>Middle income</b>						<b>Revenus moyens</b>
Algeria	10.0	7	9.3	5		Algérie
Bolivia	9.2	8	4.3	8		Bolivie
Colombia	6.7	10	7.8	7		Colombie
Dominican Republic	7.5	9	2.3	10	1980	République dominicaine
Ecuador	30.2	1	9.4	4		Equateur
Malaysia, Peninsular	11.0	6	10.7	2		Malaisie (Péninsule de)
Morocco	3.9	12	3.7	9		Maroc
Panama	20.7	2	-2.8	13		Panama
Peru	3.8	13	1.0	11	1980	Pérou
Republic of Korea	18.0	3	11.5	1		République de Corée
Syrian Arab Republic	15.4	4	8.4	6		République arabe syrienne
Tunisia	6.0	11	9.5	3		Tunisie

TABLE 5

GROWTH OF THE PRODUCTION OF MANUFACTURING BRANCHES, 1963-1973 AND 1973-1981  
(AT CONSTANT 1975 PRICES)

TABLEAU 5

CROISSANCE DE LA PRODUCTION DES BRANCHES MANUFACTURIERES, 1963-1973 ET 1973-1981  
(EN PRIX CONSTANTS DE 1975)

CONTINUED

SUITE

Country or area	Glass (362) Verre (362)				Year substituted for 1981  Année substituée à 1981	Pays ou zone
	1963-1973		1973-1981 a/			
	Growth rate (percentage)  Taux de croissance (pourcentage)	Rank  Rang	Growth rate (percentage)  Taux de croissance (pourcentage)	Rank  Rang		
Turkey  High income	13.4	5	0.3	12		Turquie  Revenus élevés
Argentina	7.0	5	-0.1	7		Argentine
Brazil	13.9	2	8.3	3		Bésil
Chile	3.0	7	-0.2	8		Chili
Iran (Islamic Republic of)	29.4	1	11.0	1		Iran (République islamique d')
Iraq	6.5	6	3.7	6	1980	Iraq
Mexico	11.3	3	5.4	5		Mexique
Singapore	-0.4	8	7.1	4		Singapour
Uruguay	8.1	4	9.0	2	1980	Uruguay

a/ If 1981 is not available, the last year of the period is indicated in the next column.

a/ A défaut de 1981, la dernière année de la période est indiquée dans la colonne suivante.



TABLE 5

GROWTH OF THE PRODUCTION OF MANUFACTURING BRANCHES, 1963-1973 AND 1973-1981  
(AT CONSTANT 1975 PRICES)

TABLEAU 5

CROISSANCE DE LA PRODUCTION DES BRANCHES MANUFACTURIERES, 1963-1973 ET 1973-1981  
(EN PRIX CONSTANTS DE 1975)

Country or area	Other non-metallic mineral products (369) Autres minéraux non métalliques (369)				Year substituted for 1981 Année substituée à 1981	Pays ou zone
	1963-1973		1973-1981 a/			
	Growth rate (percentage) Taux de croissance (pourcentage)	Rank Rang	Growth rate (percentage) Taux de croissance (pourcentage)	Rank Rang		
<b>Centrally planned economies</b>						<b>Pays à économie planifiée</b>
Bulgaria	9.1	2	7.8	2		Bulgarie
Czechoslovakia	6.7	5	4.3	3		Tchécoslovaquie
German Democratic Republic	6.4	6	3.4	4		République démocratique allemande
Hungary	2.4	7	0.5	7		Hongrie
Poland	7.1	4	0.6	6		Pologne
Romania	12.7	1	11.7	1		Roumanie
U.S.S.R.	8.4	3	2.7	5		URSS
<b>Developed market economies</b>						<b>Pays dév. à économie de marché</b>
Australia	5.3	14	1.4	11		Australie
Austria	8.7	6	-0.6	17		Autriche
Belgium	3.4	20	0.1	16		Belgique
Canada	3.6	19	1.4	12		Canada
Denmark	7.5	9	-2.8	22		Danemark
Finland	6.0	12	1.8	7		Finlande
France	7.2	11	-0.7	18		France
Germany, Federal Republic of	4.0	18	0.5	14		Allemagne, République fédérale d'
Greece	8.2	7	9.3	1		Grèce
Ireland	10.8	1	3.0	5		Irlande
Israel	4.5	16	0.1	15		Israël
Italy	5.6	13	1.6	10		Italie
Japan	10.5	2	1.7	8		Japon
Netherlands	8.1	8	1.6	9		Pays-Bas
New Zealand	2.6	23	0.6	13		Nouvelle-Zélande
Norway	4.9	15	-1.6	19		Norvège
Portugal	9.2	4	8.1	3		Portugal
South Africa	7.2	10	-2.0	20		Afrique du Sud
Spain	10.3	3	4.3	4		Espagne

TABLE 5

GROWTH OF THE PRODUCTION OF MANUFACTURING BRANCHES, 1963-1973 AND 1973-1981  
(AT CONSTANT 1975 PRICES)

TABLEAU 5

CROISSANCE DE LA PRODUCTION DES BRANCHES MANUFACTURIERES, 1963-1973 ET 1973-1981  
(EN PRIX CONSTANTS DE 1975)

CONTINUED

SUIVE

Country or area	Other non-metallic mineral products (369) Autres minéraux non métalliques (369)				Year substituted for 1981 Année substituée à 1981	Pays ou zone
	1963-1973		1973-1981 a/			
	Growth rate (percentage) Taux de croissance (pourcentage)	Rank Rang	Growth rate (percentage) Taux de croissance (pourcentage)	Rank Rang		
Sweden	2.5	24	-3.3	23		Suède
Switzerland	4.2	17	-2.7	21		Suisse
United Kingdom	3.1	21	-4.4	24		Royaume-Uni
United States	2.8	22	2.1	6		Etats-Unis
Yugoslavia	9.1	5	8.8	2		Yugoslavie
Developing countries						Pays en développement
Low income						Revenus faibles
Egypt	4.0	16	-1.3	13	1980	Egypte
Haiti	9.2	9	8.8	2		Haiti
Honduras	11.9	5	8.8	3	1980	Honduras
India	6.4	14	5.5	5		Inde
Kenya	9.5	8	1.2	9		Kenya
Madagascar	6.8	13	-0.5	12	1980	Madagascar
Malawi	15.4	1	0.3	11		Malawi
Mozambique	12.5	4	-2.8	15		Mozambique
Pakistan	7.0	12	0.5	10		Pakistan
Philippines	3.6	17	2.7	7		Philippines
Senegal	6.3	15	1.9	8	1980	Sénégal
Sri Lanka	10.8	7	11.7	1		Sri Lanka
Sudan	11.9	6	-1.7	14		Soudan
Thailand	14.7	2	6.4	4		Thaïlande
United Republic of Tanzania	7.8	11	3.2	6		République-Unie de Tanzanie
Zambia	9.0	10	-5.8	17		Zambie
Zimbabwe	12.6	3	-3.4	16		Zimbabwe
Middle income						Revenus moyens
Algeria	10.0	9	12.0	5		Algérie
Bolivia	13.8	2	4.9	12		Bolivie

TABLE 5

GROWTH OF THE PRODUCTION OF MANUFACTURING BRANCHES, 1963-1973 AND 1973-1981  
(AT CONSTANT 1975 PRICES)

TABLEAU 5

CROISSANCE DE LA PRODUCTION DES BRANCHES MANUFACTURIERES, 1963-1973 ET 1973-1981  
(EN PRIX CONSTANTS DE 1975)

CONTINUED

SUITE

Country or area	Other non-metallic mineral products (369) Autres minéraux non métalliques (369)				Year substituted for 1981 Année substituée à 1981	Pays ou zone
	1963-1973		1973-1981 a/			
	Growth rate (percentage) Taux de croissance (pourcentage)	Rank Rang	Growth rate (percentage) Taux de croissance (pourcentage)	Rank Rang		
Colombia	5.4	17	2.4	16	1980	Colombie
Dominican Republic	12.3	5	3.3	15		République dominicaine
Ecuador	10.3	8	13.4	2		Équateur
El Salvador	7.5	14	13.7	3		El Salvador
Guatemala	4.2	19	3.9	14		Guatemala
Jordan	9.3	10	5.5	9		Jordanie
Malaysia, Peninsular	11.0	7	10.7	7		Malaisie (Péninsule de)
Morocco	7.8	13	5.4	10		Maroc
Nicaragua	12.0	6	-3.7	19		Nicaragua
Nigeria	5.5	13	5.1	11		Nigéria
Panama	13.6	4	-3.3	18		Panama
Paraguay	6.1	11	11.2	6		Paraguay
Peru	7.9	12	1.5	17		Pérou
Republic of Korea	18.1	1	10.3	8		République de Corée
Syrian Arab Republic	4.7	18	13.8	1		République arabe syrienne
Tunisia	5.5	15	13.2	4		Tunisie
Turkey	13.7	3	4.1	13		Turquie
High income						Revenus élevés
Argentina	8.9	6	0.2	13		1980
Brazil	8.0	8	6.6	5	Bésil	
Chile	3.1	13	1.4	10	Chili	
Costa Rica	11.1	4	8.5	6	Costa Rica	
Cyprus	14.4	1	13.0	2	Chypre	
Fiji	13.9	2	1.1	11	Fidji	
Iran (Islamic Republic of)	13.5	3	11.0	3	Iran (République islamique d')	
Iraq	6.5	10	3.7	9	Iraq	
Mexico	9.7	5	6.3	7	Mexique	
Singapore	6.0	11	5.1	8	Singapour	
Trinidad and Tobago	7.9	9	0.5	12	Trinité-et-Tobago	
Uruguay	8.1	7	9.0	4	Uruguay	
Venezuela	5.1	12	16.1	1	Venezuela	

a/ If 1981 is not available, the last year of the period is indicated in the next column.

a/ A défaut de 1981, la dernière année de la période est indiquée dans la colonne suivante.

TABLE 5

GROWTH OF THE PRODUCTION OF MANUFACTURING BRANCHES, 1963-1973 AND 1973-1981  
(AT CONSTANT 1975 PRICES)

TABLEAU 5

CROISSANCE DE LA PRODUCTION DES BRANCHES MANUFACTURIERES, 1963-1973 ET 1973-1981  
(EN PRIX CONSTANTS DE 1975)

Country or area	Iron and steel (371) Sidérurgie (371)					Pays ou zone
	1963-1973		1973-1981 a/		Year substituted for 1981 Année substituée à 1981	
	Growth rate (percentage) Taux de croissance (pourcentage)	Rank Rang	Growth rate (percentage) Taux de croissance (pourcentage)	Rank Rang		
<b>Centrally planned economies</b>						<b>Pays à économie planifiée</b>
Bulgaria	18.9	1	8.3	2		Bulgarie
Czechoslovakia	5.2	5	3.4	3		Tchécoslovaquie
German Democratic Republic	4.0	7	3.0	4		République démocratique allemande
Hungary	4.3	6	1.4	7		Hongrie
Poland	6.0	3	2.7	5		Pologne
Romania	8.0	2	9.7	1		Roumanie
U. S. S. R.	5.4	4	1.7	6		URSS
<b>Developed market economies</b>						<b>Pays dév. à économie de marché</b>
Australia	3.5	18	-0.7	14		Australie
Austria	4.0	16	0.4	12		Autriche
Belgium	6.3	11	-1.8	20		Belgique
Canada	4.1	15	2.0	9		Canada
Denmark	3.6	17	0.9	10		Danemark
Finland	11.0	4	8.8	1		Finlande
France	2.9	21	-0.9	15		France
Germany, Federal Republic of	4.2	14	-1.0	16		Allemagne, République fédérale d'
Greece	19.0	1	3.6	6		Grèce
Israel	3.2	20	-1.3	17		Israël
Italy	7.6	7	2.2	8		Italie
Japan	14.1	3	0.9	11		Japon
Luxembourg	3.5	19	-3.2	22		Luxembourg
Netherlands	9.9	5	-0.1	13		Pays-Bas
Norway	6.0	12	-1.4	18		Norvège
Portugal	8.8	6	6.8	4		Portugal
South Africa	7.0	9	8.4	2		Afrique du Sud
Spain	16.1	2	3.2	7		Espagne
Sweden	4.7	13	-1.8	19		Suède

85.05.21

AD.86.0

111557

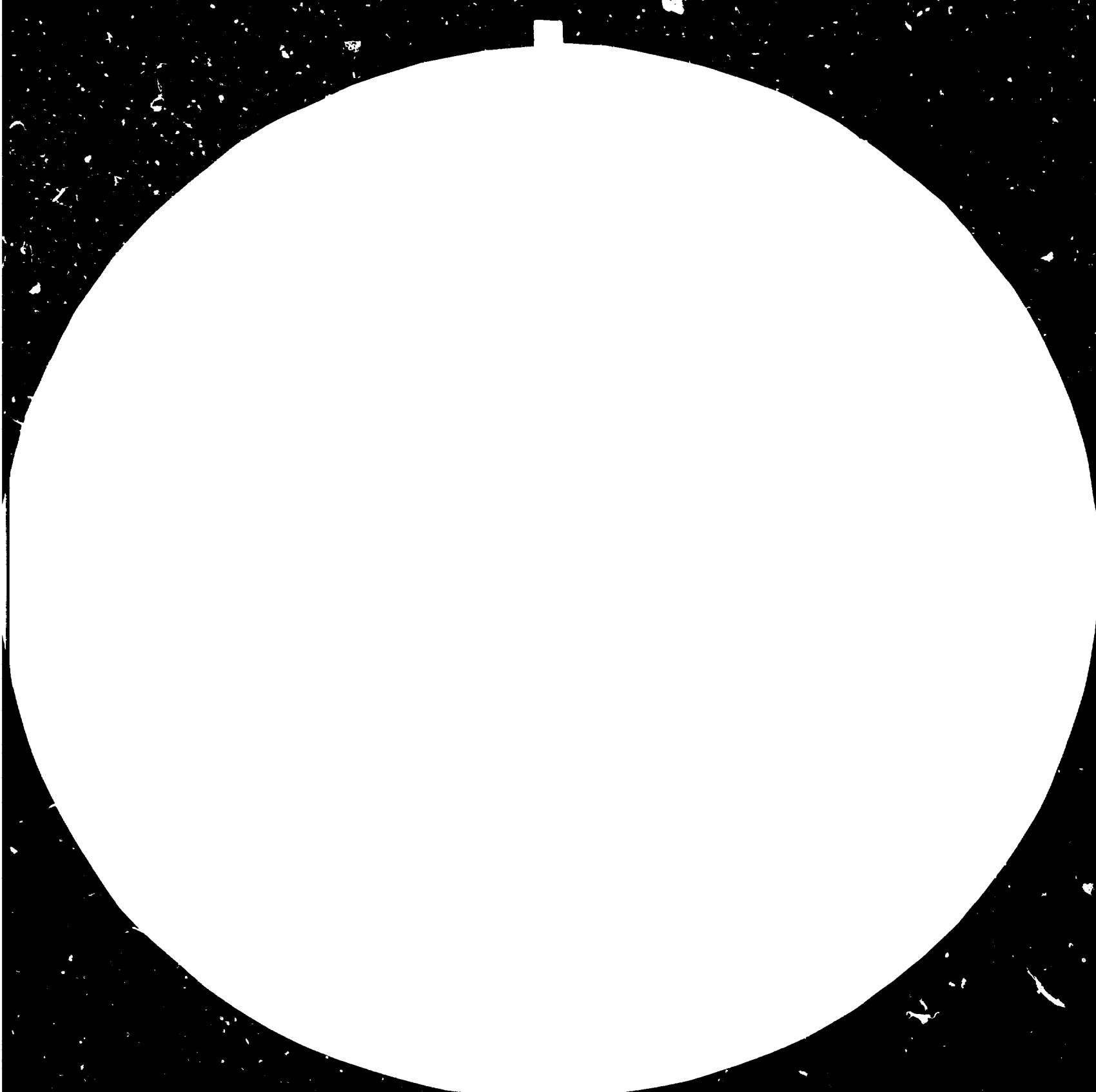



MICROCOPY RESOLUTION TEST CHART  
NATIONAL BUREAU OF STANDARDS  
STANDARD REFERENCE MATERIAL 1010a  
(ANSI and ISO TEST CHART No. 2)

TABLE 5

GROWTH OF THE PRODUCTION OF MANUFACTURING BRANCHES, 1963-1973 AND 1973-1981  
(AT CONSTANT 1975 PRICES)

TABLEAU 5

CROISSANCE DE LA PRODUCTION DES BRANCHES MANUFACTURIERES, 1963-1973 ET 1973-1981  
(EN PRIX CONSTANTS DE 1975)

CONTINUED

SUIITE

Country or area	Iron and steel (371) Sidérurgie (371)				Year substituted for 1981  Année substituée à 1981	Pays ou zone
	1963-1973		1973-1981 a/			
	Growth rate (percentage)  Taux de croissance (pourcentage)	Rank  Rang	Growth rate (percentage)  Taux de croissance (pourcentage)	Rank  Rang		
Switzerland	6.6	10	5.1	5	1980	Suisse
United Kingdom	-0.1	23	-6.1	23		Royaume-Uni
United States	1.9	22	-2.0	21		Etats-Unis
Yugoslavia	7.5	8	6.6	3		Yougoslavie
Developing countries						Pays en développement
Low income						Revenus faibles
Egypt	2.8	4	4.7	1		Egypte
India	1.3	5	4.7	2		Inde
Sri Lanka	11.1	2	2.1	3		Sri Lanka
Zambia	3.3	3	0.1	5		Zambie
Zimbabwe	12.3	1	0.3	4		Zimbabwe
Middle income						Revenus moyens
Algeria	17.0	4	6.9	7		1980
Bolivia	8.4	9	13.2	3	Bolivie	
Colombia	4.1	12	1.4	12	Colombie	
Dominican Republic	14.6	5	-1.7	13	République dominicaine	
Ecuador	46.3	1	11.2	4	Equateur	
Ghana	12.1	7	1.8	11	Ghana	
Malaysia, Peninsular	11.2	8	7.2	6	Malaisie (Péninsule de)	
Morocco	2.4	13	1.9	10	Maroc	
Panama	6.9	10	9.7	5	Panama	
Paraguay	5.9	11	17.0	2	Paraguay	
Peru	26.7	2	4.9	9	Pérou	
Republic of Korea	23.8	3	27.1	1	République de Corée	
Turkey	13.8	6	5.3	8	Turquie	



TABLE 5

GROWTH OF THE PRODUCTION OF MANUFACTURING BRANCHES, 1963-1973 AND 1973-1981  
(AT CONSTANT 1975 PRICES)

TABLEAU 5

CROISSANCE DE LA PRODUCTION DES BRANCHES MANUFACTURIÈRES, 1963-1973 ET 1973-1981  
(EN PRIX CONSTANTS DE 1975)

CONTINUED

SUITE

Country or area	Iron and steel (371) Sidérurgie (371)					Pays ou zone
	1963-1973		1973-1981 <sup>a/</sup>		Year substituted for 1981 Année substituée à 1981	
	Growth rate (percentage) Taux de croissance (pourcentage)	Rank Rang	Growth rate (percentage) Taux de croissance (pourcentage)	Rank Rang		
High Income						Revenus élevés
Argentina	10.6	3	5.1	5		Argentine
Brazil	11.4	2	9.1	3		Brazil
Chile	2.1	6	1.3	6		Chili
Mexico	9.0	4	7.3	4		Mexique
Singapore	13.7	1	10.1	2		Singapour
Venezuela	5.4	5	13.3	1		Venezuela

<sup>a/</sup> If 1981 is not available, the last year of the period is indicated in the next column.  
<sup>a/</sup> A défaut de 1981, la dernière année de la période est indiquée dans la colonne suivante.

TABLE 5

GROWTH OF THE PRODUCTION OF MANUFACTURING BRANCHES, 1963-1973 AND 1973-1981  
(AT CONSTANT 1975 PRICES)

TABLEAU 5

CROISSANCE DE LA PRODUCTION DES BRANCHES MANUFACTURIERES, 1963-1973 ET 1973-1981  
(EN PRIX CONSTANTS DE 1975)

Country or area	Non-ferrous metals (372) Métaux non ferreux (372)				Year substituted for 1981 Année substituée à 1981	Pays ou zone
	1963-1973		1973-1981 a/			
	Growth rate (percentage) Taux de croissance (pourcentage)	Rank Rang	Growth rate (percentage) Taux de croissance (pourcentage)	Rank Rang		
<b>Centrally planned economies</b>					<b>Pays à économie planifiée</b>	
Bulgaria	7.1	4	2.1	4	Bulgarie	
Czechoslovakia	7.3	3	3.3	2	Tchécoslovaquie	
German Democratic Republic	2.1	5	1.7	5	République démocratique allemande	
Hungary	8.7	2	3.0	3	Hongrie	
Poland	9.9	1	4.9	1	Pologne	
<b>Developed market economies</b>					<b>Pays dév. à économie de marché</b>	
Australia	6.3	11	4.2	4	Australie	
Austria	6.3	10	4.0	5	Autriche	
Belgium	4.0	20	4.4	3	Belgique	
Canada	4.6	17	1.5	14	Canada	
Denmark	3.6	21	0.9	15	Danemark	
Finland	7.6	8	2.7	7	Finlande	
France	4.7	15	2.0	11	France	
Germany, Federal Republic of	4.8	14	2.5	8	Allemagne, République fédérale d'	
Greece	31.1	1	0.7	16	Grèce	
Israel	10.4	5	1.6	13	Israël	
Italy	5.1	13	1.8	12	Italie	
Japan	13.0	2	3.1	6	Japon	
Netherlands	12.4	3	-0.9	20	Pays-Bas	
Norway	11.6	4	2.3	9	Norvège	
Portugal	8.8	7	6.8	1	Portugal	
South Africa	5.6	12	-1.8	21	Afrique du Sud	
Spain	10.1	6	2.3	10	Espagne	
Sweden	4.6	16	0.5	17	Suède	
Switzerland	4.2	19	-0.1	19	Suisse	
United Kingdom	0.5	22	-2.6	22	Royaume-Uni	
United States	4.3	18	0.3	18	Etats-Unis	

TABLE 5

GROWTH OF THE PRODUCTION OF MANUFACTURING BRANCHES, 1963-1973 AND 1973-1981  
(AT CONSTANT 1975 PRICES)

TABLEAU 5

CROISSANCE DE LA PRODUCTION DES BRANCHES MANUFACTURIERES, 1963-1973 ET 1973-1981  
(EN PRIX CONSTANTS DE 1975)

CONTINUED

SUITE

Country or area	Non-ferrous metals (372) Métaux non ferreux (372)				Year substituted for 1981  Année substituée à 1981	Pays ou zone
	1963-1973		1973-1981 <sup>a/</sup>			
	Growth rate (percentage)  Taux de croissance (pourcentage)	Rank  Rang	Growth rate (percentage)  Taux de croissance (pourcentage)	Rank  Rang		
Yugoslavia	6.4	9	4.8	2		Yugoslavie
Developing countries						Pays en développement
Low income						Revenus faibles
Burma	10.8	3	12.0	1	1980	Birmanie
Egypt	2.8	6	4.7	3		Egypte
India	9.6	4	3.5	4		Inde
Philippines	2.6	7	5.0	2	1979	Philippines
Sri Lanka	11.1	2	-0.0	7		Sri Lanka
United Republic of Tanzania	8.5	5	3.4	5		République-Unie de Tanzanie
Zimbabwe	12.3	1	0.3	6		Zimbabwe
Middle income						Revenus moyens
Colombia	4.1	7	1.4	7		Colombie
Malaysia, Peninsular	7.2	5	6.5	4		Malaisie (Péninsule de)
Morocco	2.4	9	1.9	6		Maroc
Nigeria	9.2	3	0.8	9		Nigéria
Panama	9.7	2	1.1	8		Panama
Paraguay	3.0	8	38.7	1	1980	Paraguay
Peru	1.4	10	14.1	3		Pérou
Republic of Korea	8.1	4	32.2	2		République de Corée
Tunisia	5.8	6	-3.6	10		Tunisie
Turkey	10.9	1	6.1	5		Turquie
High income						Revenus élevés
Argentina	7.2	3	-0.9	3		Argentine
Chile	3.9	4	5.7	1		Chili
Namibia	10.1	2	-2.3	4		Namibie
Singapore	11.2	1	3.7	2		Singapour

<sup>a/</sup> If 1981 is not available, the last year of the period is indicated in the next column.  
<sup>a/</sup> A défaut de 1981, la dernière année de la période est indiquée dans la colonne suivante.

TABLE 5

GROWTH OF THE PRODUCTION OF MANUFACTURING BRANCHES, 1963-1973 AND 1973-1981  
(AT CONSTANT 1975 PRICES)

TABLEAU 5

CROISSANCE DE LA PRODUCTION DES BRANCHES MANUFACTURIERES, 1963-1973 ET 1973-1981  
(EN PRIX CONSTANTS DE 1975)

Country or area	Metal products, excluding machinery (381) Ouvrages en métaux, à l'exclusion des machines (381)				Year substituted for 1981  Année substituée à 1981	Pays ou zone
	1963-1973		1973-1981 a/			
	Growth rate (percentage)  Taux de croissance (pourcentage)	Rank  Rang	Growth rate (percentage)  Taux de croissance (pourcentage)	Rank  Rang		
Centrally planned economies					1980	Pays à économie planifiée
Bulgaria	15.4	2	3.8	5		Bulgarie
Czechoslovakia	10.0	4	5.6	2		Tchécoslovaquie
German Democratic Republic	7.1	5	5.6	3		République démocratique allemande
Hungary	5.9	6	-1.4	6		Hongrie
Poland	11.2	3	5.2	4		Pologne
Romania	18.7	1	12.4	1		Roumanie
Developed market economies					1979	Pays dév. à économie de marché
Australia	4.2	18	-0.3	24		Australie
Austria	7.3	8	2.6	10		Autriche
Belgium	2.4	24	1.8	12		Belgique
Canada	4.9	15	1.7	13		Canada
Denmark	6.3	11	3.0	9		Danemark
Finland	8.8	5	5.5	4		Finlande
France	5.0	14	1.6	14		France
Germany, Federal Republic of	3.3	22	1.3	16		Allemagne, République fédérale d'
Greece	8.1	6	4.5	6		Grèce
Ireland	7.4	7	6.0	2		Irlande
Israel	10.1	4	3.9	7		Israël
Japan	15.3	3	1.2	17		Japon
Luxembourg	3.1	23	0.4	20		Luxembourg
Malta	16.7	2	5.6	3		Malte
Netherlands	5.4	13	1.4	15		Pays-Bas
New Zealand	7.1	9	3.2	8		Nouvelle-Zélande
Norway	4.3	17	-0.0	22	Norvège	
Portugal	3.4	21	5.3	5	Portugal	
South Africa	4.5	16	0.5	19	Afrique du Sud	
Spain	17.6	1	1.2	18	Espagne	

TABLE 5

GROWTH OF THE PRODUCTION OF MANUFACTURING BRANCHES, 1963-1973 AND 1973-1981  
(AT CONSTANT 1975 PRICES)

TABLEAU 5

CROISSANCE DE LA PRODUCTION DES BRANCHES MANUFACTURIERES, 1963-1973 ET 1973-1981  
(EN PRIX CONSTANTS DE 1975)

CONTINUED

SUITE

Country or area	Metal products, excluding machinery (381) Ouvrages en métaux, à l'exclusion des machines (381)				Year substituted for 1981 Année substituée à 1981	Pays ou zone
	1963-1973		1973-1981 a/			
	Growth rate (percentage) Taux de croissance (pourcentage)	Rank Rang	Growth rate (percentage) Taux de croissance (pourcentage)	Rank Rang		
Sweden	4.1	19	0.2	21		Suède
Switzerland	6.1	12	-0.1	23		Suisse
United Kingdom	0.4	25	-3.6	25		Royaume-Uni
United States	3.8	20	2.2	11		Etats-Unis
Yugoslavia	6.9	10	8.0	1		Yougoslavie
Developing countries						Pays en développement
Low income						Revenus faibles
Egypt	16.3	1	2.9	9	1980	Egypte
Ethiopia	10.0	5	9.9	1		Ethiopie
Haiti	4.3	10	4.0	7		Haiti
Honduras	10.9	4	9.6	2	1980	Honduras
India	5.8	9	4.5	6		Inde
Kenya	9.5	6	9.1	3		Kenya
Philippines	-0.2	11	5.1	4		Philippines
Sri Lanka	11.2	3	-1.7	10	1979	Sri Lanka
United Republic of Tanzania	7.5	7	5.0	5	1979	République-Unie de Tanzanie
Zambia	6.5	8	-6.2	11		Zambie
Zimbabwe	12.3	2	0.3	9		Zimbabwe
Middle income						Revenus moyens
Colombia	7.1	8	7.4	4		Colombie
Dominican Republic	26.0	1	7.7	3	1980	République dominicaine
Malaysia, Peninsular	9.6	7	6.3	6		Malaisie (Péninsule de)
Morocco	5.5	10	0.9	8		Maroc
Nigeria	14.8	3	9.8	2		Nigéria
Panama	17.7	2	-2.3	10		Panama
Paraguay	10.3	6	6.8	5		Paraguay
Peru	11.1	5	-0.8	9	1980	Pérou

TABLE 5

GROWTH OF THE PRODUCTION OF MANUFACTURING BRANCHES, 1963-1973 AND 1973-1981  
(AT CONSTANT 1975 PRICES)

TABLEAU 5

CROISSANCE DE LA PRODUCTION DES BRANCHES MANUFACTURIERES, 1963-1973 ET 1973-1981  
(EN PRIX CONSTANTS DE 1975)

CONTINUED

SUITE

Country or area	Metal products, excluding machinery (381) Ouvrages en métaux, à l'exclusion des machines (381)				Year substituted for 1981 Année substituée à 1981	Pays ou zone
	1963-1973		1973-1981 a/			
	Growth rate (percentage) Taux de croissance (pourcentage)	Rank Rang	Growth rate (percentage) Taux de croissance (pourcentage)	Rank Rang		
Republic of Korea	12.1	4	30.2	1	1980	République de Corée
Turkey	6.4	9	2.3	7		Turquie
High Income						Revenus élevés
Argentina	8.8	6	-0.8	10		Argentine
Brazil	9.8	5	8.0	3		Bésil
Chile	2.1	9	0.8	9		Chili
Cyprus	11.0	3	4.5	6		Chypre
Iran (Islamic Republic of)	10.9	4	3.0	8		Iran (République islamique d')
Mexico	7.6	7	6.6	5		Mexique
Singapore	11.4	2	3.3	7		Singapour
Trinidad and Tobago	12.4	1	32.6	1	1980	Trinité-et-Tobago
Uruguay	-5.6	10	8.0	4	1980	Uruguay
Venezuela	7.1	8	11.0	2		Venezuela

a/ If 1981 is not available, the last year of the period is indicated in the next column.

a/ A défaut de 1981, la dernière année de la période est indiquée dans la colonne suivante.

TABLE 5

GROWTH OF THE PRODUCTION OF MANUFACTURING BRANCHES, 1963-1973 AND 1973-1981  
(AT CONSTANT 1975 PRICES)

TABLEAU 5

CROISSANCE DE LA PRODUCTION DES BRANCHES MANUFACTURIERES, 1963-1973 ET 1973-1981  
(EN PRIX CONSTANTS DE 1975)

Country or area	Non-electrical machinery (382) Machines non électriques (382)				Year substituted for 1981 Année substituée à 1981	Pays ou zone
	1963-1973		1973-1981 a/			
	Growth rate (percentage)	Rank	Growth rate (percentage)	Rank		
	Taux de croissance (pourcentage)	Rang	Taux de croissance (pourcentage)	Rang		
Centrally planned economies					Pays à économie planifiée	
Czechoslovakia	7.9	2	7.2	2	Tchécoslovaquie	
German Democratic Republic	6.4	3	6.0	3	République démocratique allemande	
Hungary	4.7	4	-0.3	4	Hongrie	
Poland	12.7	1	6.3	1	Pologne	
Developed market economies					Pays dév. à économie de marché	
Australia	1.0	21	1.8	13	Australie	
Austria	7.9	4	4.1	9	Autriche	
Belgium	5.9	10	1.0	17	Belgique	
Canada	6.7	7	6.3	4	Canada	
Denmark	7.7	5	1.4	15	Danemark	
Finland	6.4	8	5.5	6	Finlande	
France	6.3	9	1.9	12	France	
Germany, Federal Republic of	3.5	17	1.7	14	Allemagne, République fédérale d'	
Greece	0.7	22	-3.0	23	Grèce	
Ireland	3.2	18	19.7	2	Irlande	
Israel	7.3	6	6.3	5	Israël	
Italy	4.6	16	5.3	7	Italie	
Japan	15.1	1	4.2	8	Japon	
Luxembourg	1.8	20	-0.2	18	Luxembourg	
Malta	9.0	3	24.8	1	Malte	
Netherlands	4.8	14	1.0	16	Pays-Bas	
Norway	4.8	15	4.0	10	Norvège	
South Africa	-0.7	23	-0.2	19	Afrique du Sud	
Spain	10.9	2	-1.0	21	Espagne	
Sweden	5.7	11	-0.3	20	Suède	
United Kingdom	2.7	19	-1.1	22	Royaume-Uni	
United States	5.6	12	3.6	11	Etats-Unis	

TABLE 5

GROWTH OF THE PRODUCTION OF MANUFACTURING BRANCHES, 1963-1973 AND 1973-1981  
(AT CONSTANT 1975 PRICES)

TABLEAU 5

CROISSANCE DE LA PRODUCTION DES BRANCHES MANUFACTURIERES, 1963-1973 ET 1973-1981  
(EN PRIX CONSTANTS DE 1975)

CONTINUED

SUITE

Country or area	Non-electrical machinery (382) Machines non électriques (382)				Year substituted for 1981  Année substituée à 1981	Pays ou zone
	1963-1973		1973-1981 a/			
	Growth rate (percentage)  Taux de croissance (pourcentage)	Rank  Rang	Growth rate (percentage)  Taux de croissance (pourcentage)	Rank  Rang		
Yugoslavia	5.2	13	9.3	3		Yugoslavie
Developing countries						Pays en développement
Low income						Revenus faibles
Egypt	1.7	6	18.8	1	1980	Egypte
India	8.3	4	6.5	2		Inde
Kenya	9.5	3	-7.5	6		Kenya
Pakistan	11.7	2	4.9	3		Pakistan
Zambia	6.5	5	-6.2	5		Zambie
Zimbabwe	12.3	1	0.3	4		Zimbabwe
Middle income						Revenus moyens
Colombia	7.1	8	7.4	4		Colombie
Malaysia, Peninsular	13.1	3	6.3	5		Malaisie (Péninsule de)
Morocco	11.6	6	0.3	8	1980	Maroc
Panama	11.7	4	-3.2	9		Panama
Paraguay	3.0	9	11.7	3		Paraguay
Peru	11.7	5	4.2	6	1980	Pérou
Republic of Korea	13.4	2	15.6	1		République de Corée
Syrian Arab Republic	14.7	1	12.8	2		République arabe syrienne
Tunisia	7.2	7	1.4	7		Tunisie
High income						Revenus élevés
Argentina	8.4	6	-3.0	7		Argentine
Brazil	21.9	1	5.2	5		Bésil
Chile	3.9	8	-5.6	8		Chili
Cyprus	9.5	5	1.2	6		Chypre
Iran (Islamic Republic of)	15.1	2	13.6	2		Iran (République Islamique d')



TABLE 5

GROWTH OF THE PRODUCTION OF MANUFACTURING BRANCHES, 1963-1973 AND 1973-1981  
(AT CONSTANT 1975 PRICES)

TABLEAU 5

COISSANCE DE LA PRODUCTION DES BRANCHES MANUFACTURIERES, 1963-1973 ET 1973-1981  
(EN PRIX CONSTANTS DE 1975)

CONTINUED

SUITE

Country or area	Non-electrical machinery (382) Machines non électriques (382)				Year substituted for 1981  Année substituée à 1981	Pays ou zone
	1963-1973		1973-1981 a/			
	Growth rate (percentage)  Taux de croissance (pourcentage)	Rank  Rang	Growth rate (percentage)  Taux de croissance (pourcentage)	Rank  Rang		
Mexico	8.4	7	12.2	3		Mexique
Singapore	11.5	3	15.1	1		Singapour
Venezuela	10.8	4	11.1	4		Venezuela

a/ If 1981 is not available, the last year of the period is indicated in the next column.

a/ A défaut de 1981, la dernière année de la période est indiquée dans la colonne suivante.

TABLE 5

GROWTH OF THE PRODUCTION OF MANUFACTURING BRANCHES, 1963-1973 AND 1973-1981  
(AT CONSTANT 1975 PRICES)

TABLEAU 5

CROISSANCE DE LA PRODUCTION DES BRANCHES MANUFACTURIERES, 1963-1973 ET 1973-1981  
(EN PRIX CONSTANTS DE 1975)

Country or area	Electrical machinery (383) Machines électriques (383)				Year substituted for 1981 Année substituée à 1981	Pays ou zone
	1963-1973		1973-1981 a/			
	Growth rate (percentage) Taux de croissance (pourcentage)	Rank Rang	Growth rate (percentage) Taux de croissance (pourcentage)	Rank Rang		
<b>Centrally planned economies</b>					1980	<b>Pays à économie planifiée</b>
Bulgaria	15.5	2	10.2	2		Bulgarie
Czechoslovakia	10.5	4	8.9	4		Tchécoslovaquie
German Democratic Republic	9.8	5	8.7	5		République démocratique allemande
Hungary	8.6	6	8.2	6		Hongrie
Poland	12.9	3	9.8	3		Pologne
Romania	19.6	1	15.8	1		Roumanie
<b>Developed market economies</b>						<b>Pays dev. à économie de marché</b>
Australia	4.2	23	-1.7	23	Australie	
Austria	11.0	7	5.4	7	Autriche	
Belgium	5.5	21	0.7	20	Belgique	
Canada	5.7	18	1.3	18	Canada	
Denmark	6.5	16	3.2	11	Danemark	
Finland	11.0	6	2.1	16	Finlande	
France	9.3	10	4.2	9	France	
Germany, Federal Republic of	7.4	13	2.2	15	Allemagne, République fédérale d'	
Greece	11.8	5	3.2	12	Grèce	
Ireland	6.6	15	6.4	6	Irlande	
Israel	15.6	3	6.4	5	Israël	
Italy	3.4	24	2.5	14	Italie	
Japan	19.8	2	10.6	2	Japon	
Malta	57.7	1	14.6	1	Malte	
Netherlands	8.2	11	4.2	8	Pays-Bas	
New Zealand	5.7	20	1.9	17	Nouvelle-Zélande	
Norway	7.6	12	-0.4	21	Norvège	
Portugal	10.0	8	6.7	4	Portugal	
South Africa	4.7	22	-2.3	24	Afrique du Sud	
Spain	14.9	4	1.0	19	Espagne	

TABLE 5

GROWTH OF THE PRODUCTION OF MANUFACTURING BRANCHES, 1963-1973 AND 1973-1981  
(AT CONSTANT 1975 PRICES)

TABLEAU 5

CROISSANCE DE LA PRODUCTION DES BRANCHES MANUFACTURIÈRES, 1963-1973 ET 1973-1981  
(EN PRIX CONSTANTS DE 1975)

CONTINUED

SUITE

Country or area	Electrical machinery (383) Machines électriques (383)				Year substituted for 1981 Année substituée à 1981	Pays ou zone
	1963-1973		1973-1981 a/			
	Growth rate (percentage) Taux de croissance (pourcentage)	Rank Rang	Growth rate (percentage) Taux de croissance (pourcentage)	Rank Rang		
Sweden	6.1	17	3.0	13		Suède
United Kingdom	5.7	19	-0.6	22		Royaume-Uni
United States	7.0	14	4.1	10		États-Unis
Yugoslavia	9.8	9	8.7	3		Yougoslavie
Developing countries						Pays en développement
Low income						Revenus faibles
Egypt	6.4	7	23.4	1	1980	Égypte
Honduras	13.8	4	13.0	2	1980	Honduras
India	11.8	3	6.6	6		Inde
Kenya	10.1	5	9.1	5		Kenya
Philippines	6.3	8	10.7	4		Philippines
Thailand	13.4	1	12.1	3		Thaïlande
Zambia	6.5	6	-6.2	8		Zambie
Zimbabwe	12.3	2	0.3	7		Zimbabwe
Middle income						Revenus moyens
Algeria	7.2	13	11.6	7		Algérie
Bolivia	17.6	7	16.4	4	1979	Bolivie
Colombia	7.1	14	7.4	10		Colombie
Dominican Republic	17.2	8	5.8	12	1980	République dominicaine
Ecuador	31.0	1	18.4	3		Équateur
Jordan	21.0	4	5.4	13		Jordanie
Malaysia, Peninsular	15.4	9	12.7	6		Malaisie (Péninsule de)
Morocco	10.2	11	6.7	11		Maroc
Nigeria	10.5	10	10.0	9		Nigéria
Panama	21.9	3	10.1	8		Panama
Paraguay	5.7	15	26.9	2		Paraguay
Peru	19.8	6	1.4	15	1980	Pérou

TABLE 5

GROWTH OF THE PRODUCTION OF MANUFACTURING BRANCHES, 1963-1973 AND 1973-1981  
(AT CONSTANT 1975 PRICES)

TABLEAU 5

CROISSANCE DE LA PRODUCTION DES BRANCHES MANUFACTURIERES, 1963-1973 ET 1973-1981  
(EN PRIX CONSTANTS DE 1975)

CONTINUED

SUITE

Country or area	Electrical machinery (383) Machines électriques (383)				Year substituted for 1981  Année substituée à 1981	Pays ou zone
	1963-1973		1973-1981 a/			
	Growth rate (percentage)  Taux de croissance (pourcentage)	Rank  Rang	Growth rate (percentage)  Taux de croissance (pourcentage)	Rank  Rang		
Republic of Korea	26.6	2	27.7	1	1980	République de Corée
Tunisia	7.7	12	14.4	5		Tunisie
Turkey	20.6	5	4.3	14		Turquie
High Income						Revenus élevés
Argentina	7.8	8	-5.1	10		Argentine
Brazil	12.1	5	6.8	6		Bésil
Chile	5.4	9	5.6	7		Chili
Cyprus	16.1	4	4.6	8		Chypre
Hong Kong	18.0	3	1.6	9		Hongkong
Iran (Islamic Republic of)	28.6	2	8.8	5		Iran (République Islamique d')
Mexico	11.2	7	9.5	4		Mexique
Singapore	32.1	1	21.6	1		Singapour
Uruguay	-3.7	10	13.4	2		Uruguay
Venezuela	11.7	6	12.3	3	Venezuela	

a/ If 1981 is not available, the last year of the period is indicated in the next column.  
a/ A défaut de 1981, la dernière année de la période est indiquée dans la colonne suivante.

TABLE 5

GROWTH OF THE PRODUCTION OF MANUFACTURING BRANCHES, 1963-1973 AND 1973-1981  
(AT CONSTANT 1975 PRICES)

TABLEAU 5

CROISSANCE DE LA PRODUCTION DES BRANCHES MANUFACTURIERES, 1963-1973 ET 1973-1981  
(EN PRIX CONSTANTS DE 1975)

Country or area	Transport equipment (384) Matériel de transport (384)				Year substituted for 1981  Année substituée à 1981	Pays ou zone
	1963-1973		1973-1981 a/			
	Growth rate (percentage)  Taux de croissance (pourcentage)	Rank  Rang	Growth rate (percentage)  Taux de croissance (pourcentage)	Rank  Rang		
<b>Centrally planned economies</b>						<b>Pays à économie planifiée</b>
Bulgaria	17.3	1	11.3	1		Bulgarie
Czechoslovakia	8.5	4	8.3	3		Tchécoslovaquie
German Democratic Republic	9.8	3	6.7	2		République démocratique allemande
Hungary	5.2	5	7.9	4		Hongrie
Poland	12.0	2	5.9	5		Pologne
<b>Developed market economies</b>						<b>Pays dev. à économie de marché</b>
Australia	3.0	20	-1.3	20		Australie
Austria	6.1	13	1.9	10		Autriche
Belgium	7.1	11	6.3	3		Belgique
Canada	10.9	5	1.1	14		Canada
Denmark	3.4	19	-0.3	18		Danemark
Finland	4.3	18	1.2	13		Finlande
France	7.1	10	2.2	9		France
Germany, Federal Republic of	6.3	12	2.8	8		Allemagne, République fédérale d'
Greece	10.0	6	0.4	15		Grèce
Ireland	2.3	22	-2.3	21		Irlande
Israel	14.1	4	7.2	1		Israël
Italy	5.4	16	3.7	6		Italie
Japan	16.8	1	3.5	7		Japon
Malta	0.1	24	4.8	5		Malte
Netherlands	7.3	9	-2.7	23		Pays-Bas
Norway	4.6	17	-2.7	22		Norvège
Portugal	15.0	3	5.5	4		Portugal
South Africa	8.4	7	1.7	11		Afrique du Sud
Spain	15.6	2	0.3	16		Espagne
Sweden	5.9	14	-0.4	19		Suède
Switzerland	5.8	15	-0.2	17		Suisse

TABLE 5

GROWTH OF THE PRODUCTION OF MANUFACTURING BRANCHES, 1963-1973 AND 1973-1981  
(AT CONSTANT 1975 PRICES)

TABLEAU 5

CROISSANCE DE LA PRODUCTION DES BRANCHES MANUFACTURIERES, 1963-1973 ET 1973-1981  
(EN PRIX CONSTANTS DE 1975)

CONTINUED

SUITE

Country or area	Transport equipment (384) Matériel de transport (384)				Year substituted, for 1981  Année substituée à 1981	Pays ou zone
	1963-1973		1973-1981 a/			
	Growth rate (percentage)  Taux de croissance (pourcentage)	Rank  Rang	Growth rate (percentage)  Taux de croissance (pourcentage)	Rank  Rang		
United Kingdom	1.0	23	-2.8	24		Royaume-Uni
United States	2.9	21	1.7	12		Etats-Unis
Yugoslavia	8.2	3	6.9	2		Yougoslavie
Developing countries						Pays en développement
Low income						Revenus faibles
Burma	3.4	8	3.9	6		Birmanie
Cameroon	19.6	1	0.4	9	1980	Cameroon
Egypt	6.5	2	10.5	3	1980	Egypte
India	-3.2	10	3.2	7		Inde
Kenya	3.6	7	44.0	1		Kenya
Pakistan	5.3	5	8.9	4		Pakistan
Philippines	4.4	6	7.3	5		Philippines
Thailand	5.7	4	19.1	2		Thaïlande
Zambia	6.5	3	-6.2	10		Zambie
Zimbabwe	3.0	9	0.4	8		Zimbabwe
Middle income						Revenus moyens
Algeria	11.0	7	12.8	7		Algérie
Bolivia	19.7	3	16.4	6	1979	Bolivie
Colombia	7.1	10	7.4	9		Colombie
Ecuador	27.6	1	20.8	5		Equateur
Malaysia, Peninsular	15.0	4	9.9	8		Malaisie (Péninsule de)
Morocco	8.6	9	-7.7	11		Maroc
Nigeria	11.1	6	35.5	1		Nigéria
Panama	4.9	11	-3.7	10		Panama
Paraguay	4.3	12	24.5	3		Paraguay
Peru	12.5	5	-11.2	12	1980	Pérou
Republic of Korea	22.9	2	25.5	2		République de Corée

TABLE 5

GROWTH OF THE PRODUCTION OF MANUFACTURING BRANCHES, 1963-1973 AND 1973-1981  
(AT CONSTANT 1975 PRICES)

TABLEAU 5

CROISSANCE DE LA PRODUCTION DES BRANCHES MANUFACTURIERES, 1963-1973 ET 1973-1981  
(EN PRIX CONSTANTS DE 1975)

CONTINUED

SUITE

Country or area	Transport equipment (384) Matériel de transport (384)					Pays ou zone
	1963-1973		1973-1981 <sup>a/</sup>		Year substituted for 1981 Année substituée à 1981	
	Growth rate (percentage) Taux de croissance (pourcentage)	Rank Rang	Growth rate (percentage) Taux de croissance (pourcentage)	Rank Rang		
Tunisia	10.3	8	24.3	4		Tunisie
High income						Revenus élevés
Argentina	8.8	5	-1.2	8		Argentine
Brazil	18.1	2	2.8	6		Brésil
Chile	2.0	8	4.8	5		Chili
Cyprus	7.3	6	5.5	4		Chypre
Iran (Islamic Republic of)	40.4	1	-0.9	7		Iran (République Islamique d')
Mexico	12.6	4	8.9	3		Mexique
Singapore	17.3	3	12.0	2		Singapour
Venezuela	5.4	7	12.2	1		Venezuela

<sup>a/</sup> If 1981 is not available, the last year of the period is indicated in the next column.  
<sup>2/</sup> A défaut de 1981, la dernière année de la période est indiquée dans la colonne suivante.

TABLE 5

GROWTH OF THE PRODUCTION OF MANUFACTURING BRANCHES, 1963-1973 AND 1973-1981  
(AT CONSTANT 1975 PRICES)

TABLEAU 5

CROISSANCE DE LA PRODUCTION DES BRANCHES MANUFACTURIÈRES, 1963-1973 ET 1973-1981  
(EN PRIX CONSTANTS DE 1975)

Country or area	Professional and scientific equipment (385) Instruments professionnels et scientifiques (385)					Pays ou zone
	1963-1973		1973-1981 a/		Year substituted for 1981 Année substituée à 1981	
	Growth rate (percentage) Taux de croissance (pourcentage)	Rank Rang	Growth rate (percentage) Taux de croissance (pourcentage)	Rank Rang		
<b>Centrally planned economies</b>						<b>Pays à économie planifiée</b>
Czechoslovakia	12.3	2	7.7	3		Tchécoslovaquie
German Democratic Republic	9.8	3	8.7	1		République démocratique allemande
Hungary	9.4	4	8.1	2		Hongrie
Poland	17.6	1	7.6	4		Pologne
<b>Developed market economies</b>						<b>Pays dév. à économie de marché</b>
Australia	9.3	5	6.7	5		Australie
Austria	9.0	7	1.8	12		Autriche
Belgium	4.6	16	5.9	7		Belgique
Canada	5.9	13	6.7	6		Canada
Denmark	10.9	3	10.6	2		Danemark
Finland	11.4	2	6.9	4		Finlande
France	6.3	11	1.9	11		France
Germany, Federal Republic of	3.7	17	1.1	14		Allemagne, République fédérale d'
Greece	1.4	19	0.5	16		Grèce
Italy	3.5	18	-0.1	17		Italie
Japan	10.5	4	20.7	1		Japon
Norway	12.2	1	0.7	15		Norvège
South Africa	9.2	6	3.1	10	1980	Afrique du Sud
Spain	8.1	8	-4.3	18		Espagne
Sweden	6.0	12	4.1	8		Suède
Switzerland	5.3	14	-6.2	19		Suisse
United Kingdom	5.2	15	1.3	13		Royaume-Uni
United States	6.8	10	3.5	9		Etats-Unis
Yugoslavia	6.9	9	8.9	3		Yougoslavie



TABLE 5

GROWTH OF THE PRODUCTION OF MANUFACTURING BRANCHES, 1963-1973 AND 1973-1981  
(AT CONSTANT 1975 PRICES)

TABLEAU 5

CROISSANCE DE LA PRODUCTION DES BRANCHES MANUFACTURIERES, 1963-1973 ET 1973-1981  
(EN PRIX CONSTANTS DE 1975)

CONTINUED

SUITE

Country or area	Professional and scientific equipment (385) Instruments professionnels et scientifiques (385)				Year substituted for 1981  Année substituée à 1981	Pays ou zone
	1963-1973		1973-1981 a/			
	Growth rate (percentage)  Taux de croissance (pourcentage)	Rank  Rang	Growth rate (percentage)  Taux de croissance (pourcentage)	Rank  Rang		
<b>Developing countries</b>						<b>Pays en développement</b>
<b>Low income</b>						<b>Revenus faibles</b>
Honduras	7.1	1	7.5	1	1980	Honduras
India	1.3	2	6.8	2		Inde
<b>Middle income</b>						<b>Revenus moyens</b>
Ecuador	32.2	1	13.1	4		Equateur
Malaysia, Peninsular	13.1	4	14.6	3		Malaisie (Péninsule de)
Paraguay	4.9	5	17.9	2		Paraguay
Peru	24.1	3	1.2	5	1980	Pérou
Republic of Korea	27.7	2	24.4	1		République de Corée
<b>High income</b>						<b>Revenus élevés</b>
Argentina	11.2	2	-3.2	4		Argentine
Cyprus	7.3	3	0.6	3		Chypre
Singapore	11.4	1	5.1	2		Singapour
Uruguay	1.8	4	7.0	1	1980	Uruguay

a/ If 1981 is not available, the last year of the period is indicated in the next column.  
a/ A défaut de 1981, la dernière année de la période est indiquée dans la colonne suivante.

FIGURE 3

GROWTH OF THE PRODUCTION OF MANUFACTURING BRANCHES  
(AT CONSTANT 1975 PRICES)  
DEVELOPED MARKET ECONOMIES

CROISSANCE DE LA PRODUCTION DES BRANCHES MANUFACTURIERES  
(EN PRIX CONSTANTS DE 1975)  
PAYS DEVELOPPES A ECONOMIE DE MARCHE

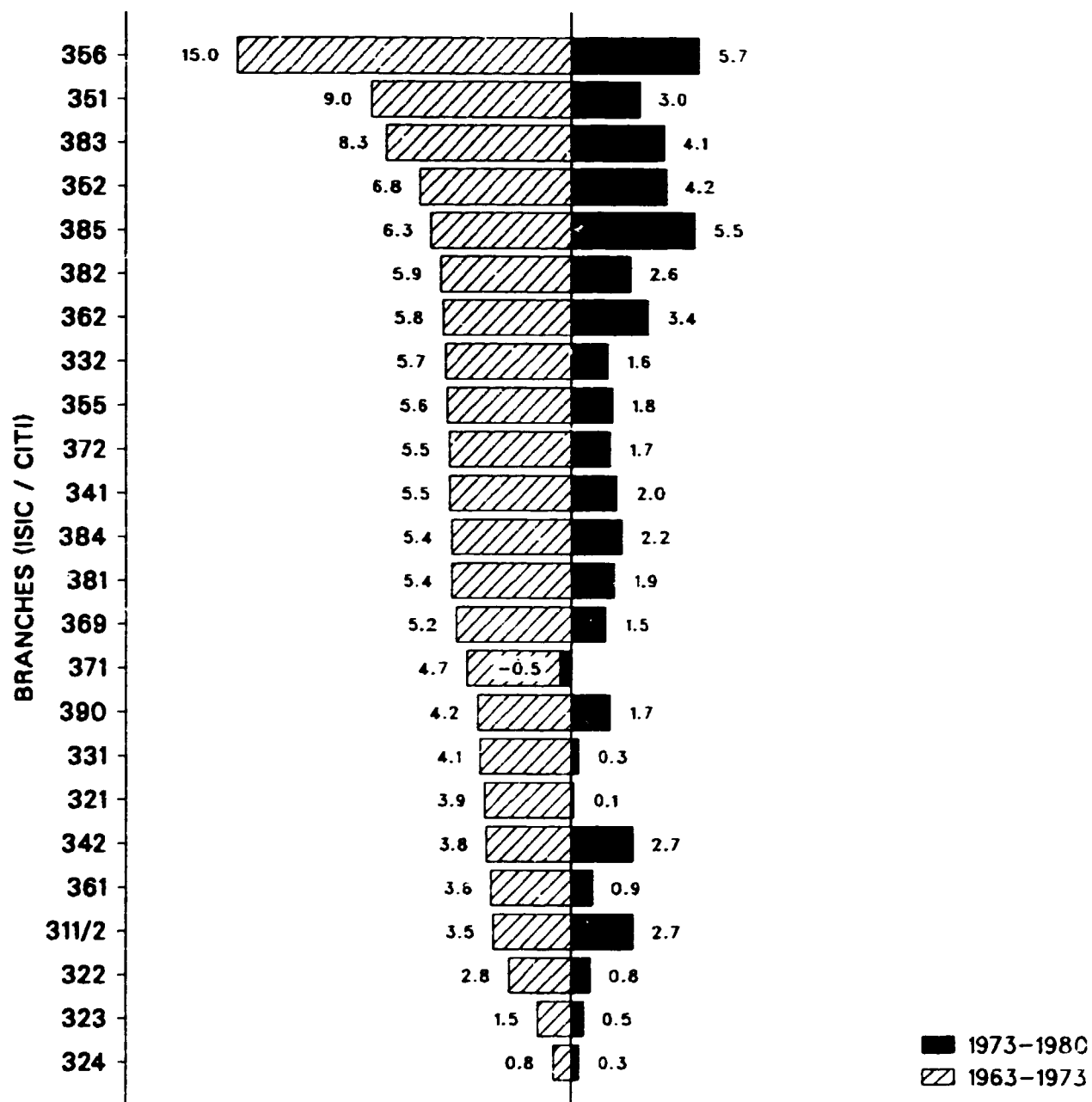

GROWTH RATES - (%) - TAUX DE CROISSANCE

FIGURE 3

GROWTH OF THE PRODUCTION OF MANUFACTURING BRANCHES  
(AT CONSTANT 1975 PRICES)  
CENTRALLY PLANNED ECONOMIES

CROISSANCE DE LA PRODUCTION DES BRANCHES MANUFACTURIERES  
(EN PRIX CONSTANTS DE 1975)  
PAYS A ECONOMIE PLANIFIEE

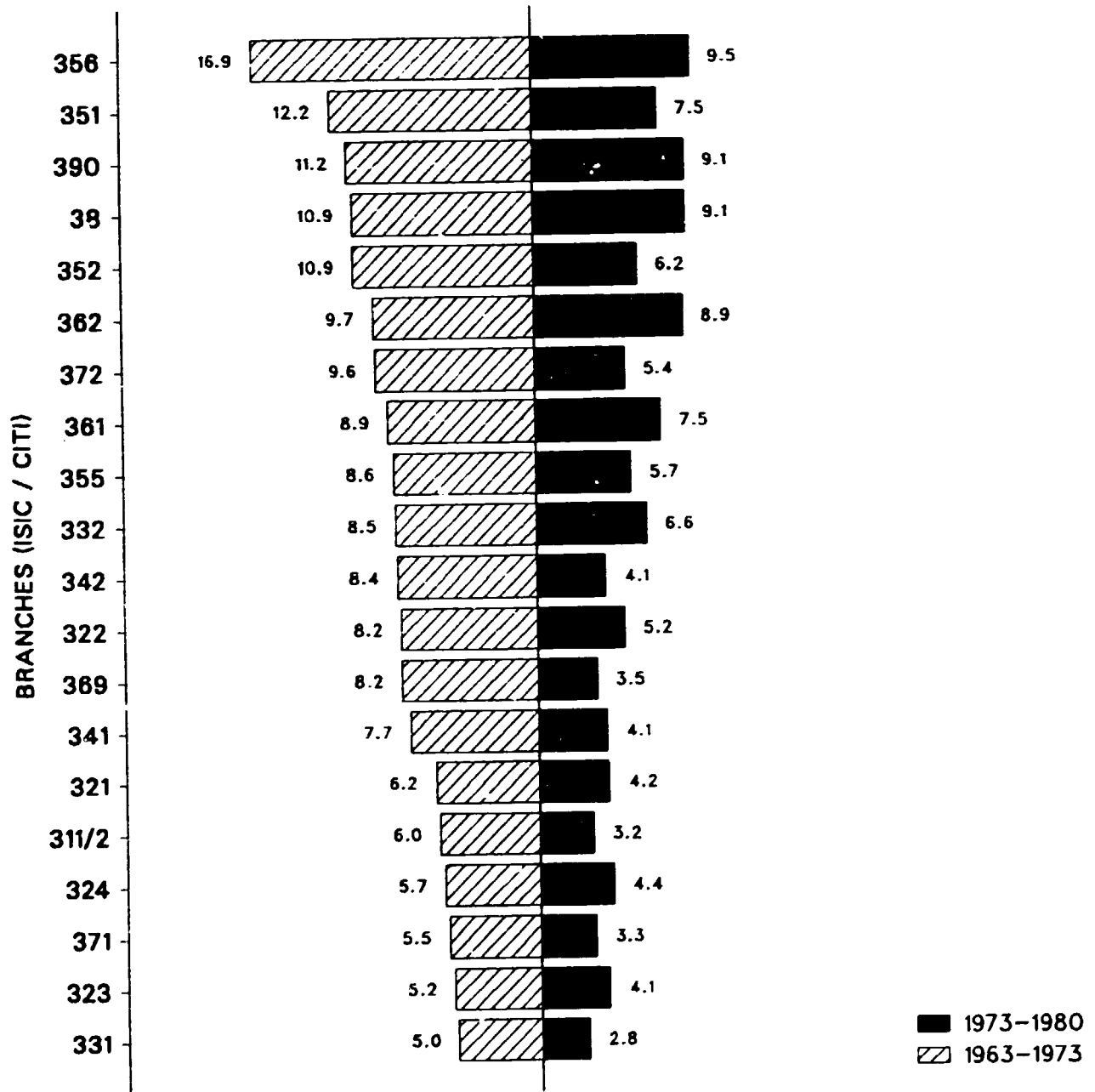

GROWTH RATES - (%) - TAUX DE CROISSANCE

FIGURE 3

GROWTH OF THE PRODUCTION OF MANUFACTURING BRANCHES  
(AT CONSTANT 1975 PRICES)  
DEVELOPING COUNTRIES

CROISSANCE DE LA PRODUCTION DES BRANCHES MANUFACTURIERES  
(EN PRIX CONSTANTS DE 1975)  
PAYS EN DEVELOPPEMENT

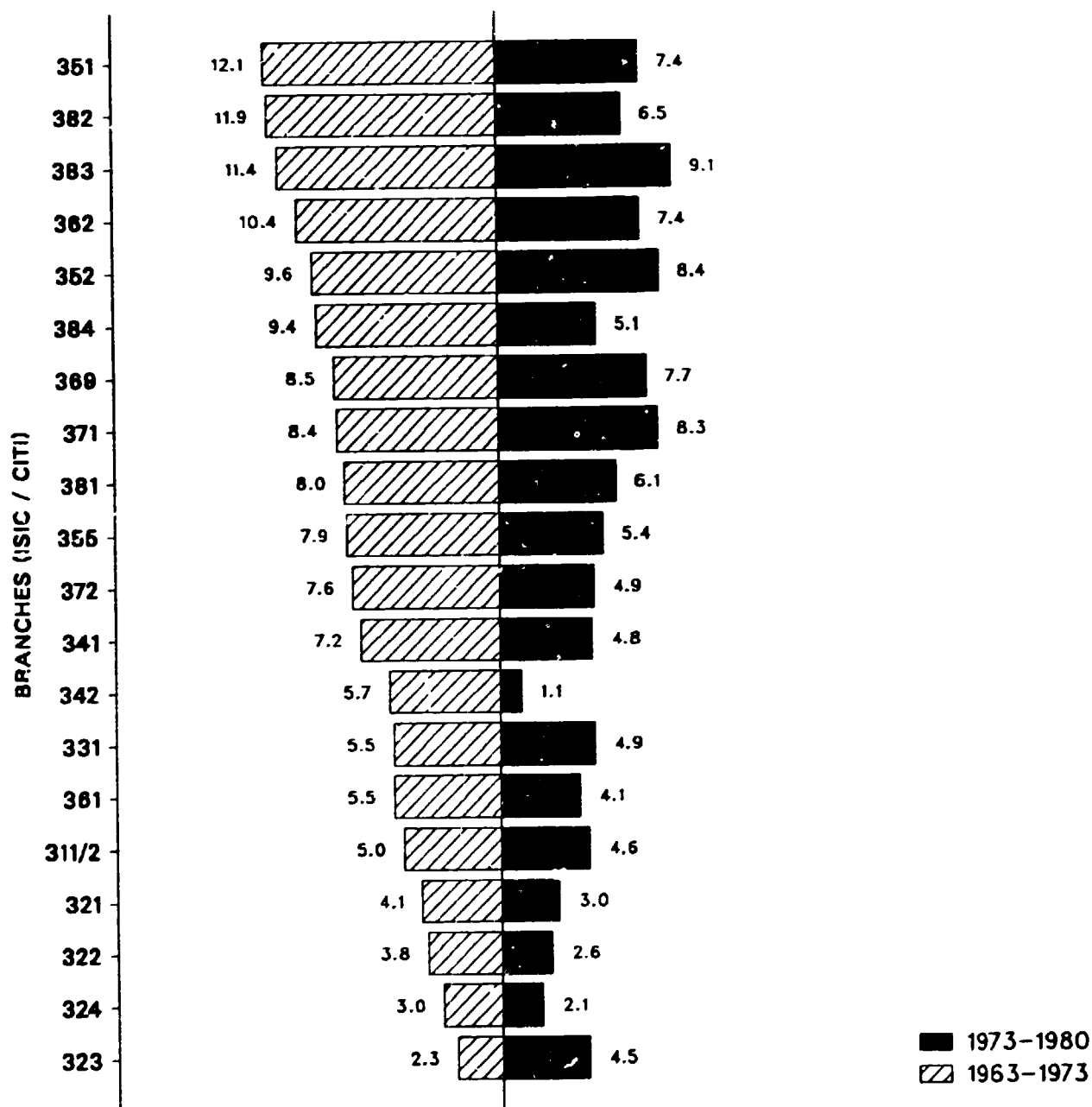

GROWTH RATES - (%) - TAUX DE CROISSANCE

TABLE 6

SELECTED CHARACTERISTICS OF MANUFACTURING BRANCHES, SELECTED YEARS  
(AT CURRENT PRICES)

TABLEAU 6

QUELQUES CARACTERISTIQUES DES BRANCHES MANUFACTURIERES  
(EN PRIX COURANTS)

Country or area	Food products (311/2) Alimentation (311/2)				Pays ou zone	
	Year	Value added per employee	Wages per employee	Value added in gross output		Wages in value added
	Année	Valeur ajoutée par emploi	Salaires par emploi	Valeur ajoutée dans la production brute		Salaires dans la valeur ajoutée
	Thousands of dollars Milliers de dollars		Percentage - Pourcentage			
<b>Centrally planned economies</b>					<b>Pays à économie planifiée</b>	
Bulgaria	1981	...	2.5	...	Bulgarie	
Czechoslovakia	1981	6.3	2.5	14.7	Tchécoslovaquie	
Hungary	1981	3.5	1.5	12.5	Hongrie	
Poland	1981	...	2.6	...	Pologne	
U.S.S.R.	1981	...	2.7	...	URSS	
<b>Developed market economies</b>					<b>Pays dev. à économie de marché</b>	
Australia	1981	29.9	14.6	29.3	Australie	
Austria	1980	23.1	12.7	20.9	Autriche	
Belgium	1980	52.2	14.7	29.2	Belgique	
Canada	1980	31.0	13.7	24.8	Canada	
Denmark	1981	33.0	16.2	24.8	Danemark	
Finland	1981	26.8	11.1	22.0	Finlande	
France	1981	46.5	...	32.7	France	
Germany, Federal Rep. of	1980	53.8	15.6	32.9	Allemagne, République fédérale d'	
Israel	1979	15.6	8.0	24.2	Israël	
Italy	1980	36.9	11.5	24.6	Italie	
Japan	1980	26.9	8.9	31.5	Japon	
Luxembourg	1979	24.6	13.3	17.7	Luxembourg	
Malta	1980	12.4	4.8	26.8	Malte	
Netherlands	1979	31.4	16.1	17.3	Pays-Bas	
Norway	1981	...	13.3	...	Norvège	
Portugal	1980	7.3	4.2	18.9	Portugal	
South Africa	1979	...	3.4	...	Afrique du Sud	
Sweden	1981	39.0	13.2	30.3	Suède	
United Kingdom	1980	26.7	10.6	28.9	Royaume-Uni	
United States	1980	47.0	14.6	28.0	Etats-Unis	
Yugoslavia	1980	10.4	3.3	20.4	Yougoslavie	
<b>Developing countries</b>					<b>Pays en développement</b>	
Low income					Revenus faibles	
Afghanistan	1981	...	0.6	...	Afghanistan	

TABLE 6

SELECTED CHARACTERISTICS OF MANUFACTURING BRANCHES, SELECTED YEARS  
(AT CURRENT PRICES)

TABLE#U 6

QUELQUES CARACTERISTIQUES DES BRANCHES MANUFACTURIERES  
(EN PRIX COURANTS)

CONTINUED

SUITE

Country or area	Food products (311/2) Alimentation (311/2)				Pays ou zone	
	Year	Value added per employee	Wages per employee	Value added in gross output		Wages in value added
	Année	Valeur ajoutée par emploi	Salaire par emploi	Valeur ajoutée dans la production brute		Salaires dans la valeur ajoutée
	Thousands of dollars Milliers de dollars		Percentage - Pourcentage			
Bangladesh	1979	1.9	0.5	30.7	24.1	Bangladesh
Ethiopia	1981	7.6	1.0	43.2	13.7	Ethiopie
Gambia	1979	...	1.6	...	...	Gambie
Haiti	1979	...	0.9	...	...	Haiti
Indonesia	1980	2.5	0.7	23.3	30.3	Indonésie
Kenya	1980	7.8	2.2	19.5	28.3	Kenya
Philippines	1979	4.8	0.9	25.3	19.3	Philippines
Sri Lanka	1979	1.0	...	26.6	...	Sri Lanka
Swaziland	1980	9.5	3.7	21.9	39.0	Swaziland
Togo	1979	5.3	3.4	23.5	64.6	Togo
Zimbabwe	1980	8.1	3.6	24.6	44.8	Zimbabwe
Middle income						Revenus moyens
Bolivia	1979	...	2.6	...	...	Bolivie
Colombia	1980	12.9	2.4	26.1	18.8	Colombie
Dominican Republic	1979	5.4	1.4	40.5	26.5	République dominicaine
Ecuador	1979	11.1	2.6	29.7	23.1	Equateur
Jordan	1980	8.2	3.4	17.7	41.9	Jordanie
Malaysia, Peninsular	1979	11.7	1.8	19.0	15.6	Malaisie (Péninsule de)
Mauritius	1981	4.1	2.0	16.5	48.4	Maurice
Nicaragua	1980	6.0	2.7	30.3	44.7	Nicaragua
Panama	1979	11.5	3.3	27.7	28.9	Panama
Papua New Guinea	1979	14.0	3.1	25.6	21.8	Papouasie-Nouvelle-Guinée
Peru	1980	...	...	33.4	...	Pérou
Republic of Korea	1980	14.8	3.7	29.6	25.1	République de Corée
Tunisia	1980	6.7	2.9	15.5	44.0	Tunisie
Turkey	1981	11.5	3.3	26.5	29.0	Turquie
High income						Revenus élevés
Argentina	1981	...	5.0	...	...	Argentine
Barbados	1979	5.8	3.6	19.5	62.3	Barbade
Brazil	1980	13.4	2.0	28.8	14.7	Bésil
Chile	1979	19.7	3.8	41.3	19.3	Chili
Costa Rica	1979	...	...	21.1	...	Costa Rica
Cyprus	1980	11.8	4.3	26.6	36.8	Chypre
Fiji	1979	11.4	4.0	23.7	35.1	Fidji

TABLE 6

SELECTED CHARACTERISTICS OF MANUFACTURING BRANCHES, SELECTED YEARS  
(AT CURRENT PRICES)

TABLEAU 6

QUELQUES CARACTERISTIQUES DES BRANCHES MANUFACTURIERES  
(EN PRIX COURANTS)

SUITE

Country or area	Food products (311/2) Alimentation (311/2)					Pays ou zone
	Year	Value added per employee	Wages per employee	Value added in gross output	Wages in value added	
	Année	Valeur ajoutée par emploi	Salaire par emploi	Valeur ajoutée dans la production brute	Salaires dans la valeur ajoutée	
		Thousands of dollars Milliers de dollars		Percentage	Pourcentage	
Hong Kong	1980	8.8	3.8	28.9	42.9	Hongkong
Iran (Islamic Rep. of)	1980	15.8	8.9	36.4	56.6	Iran (République Islamique d')
Mexico	1980	10.3	4.2	29.7	40.6	Mexique
Singapore	1981	17.3	5.0	21.0	29.0	Singapour
Suriname	1981	...	5.2	...	...	Suriname
Uruguay	1981	13.2	4.9	28.9	37.5	Uruguay
Venezuela	1979	16.6	6.7	29.8	40.8	Venezuela

TABLE 6

SELECTED CHARACTERISTICS OF MANUFACTURING BRANCHES, SELECTED YEARS  
(AT CURRENT PRICES)

TABLEAU 6

QUELQUES CARACTERISTIQUES DES BRANCHES MANUFACTURIERES  
(EN PRIX COURANTS)

Country or area	Textiles (321) Textile (321)				Pays ou zone	
	Year	Value added per employee	Wages per employee	Value added in gross output		Wages in value added
	Année	Valeur ajoutée par emploi	Salaires par emploi	Valeur ajoutée dans la production brute		Salaires dans la valeur ajoutée
		Thousands of dollars Milliers de dollars		Percentage		Pourcentage
<b>Centrally planned economies</b>					<b>Pays à économie planifiée</b>	
Bulgaria	1981	...	2.4	...	Bulgarie	
Czechoslovakia	1981	5.1	2.3	38.6	Tchécoslovaquie	
German Democratic Rep.	1981	...	5.1	...	République démocratique allemande	
Hungary	1981	3.3	1.4	28.7	Hongrie	
Poland	1981	...	2.4	...	Pologne	
U.S.S.R.	1981	...	2.7	...	URSS	
<b>Developed market economies</b>					<b>Pays dev. à économie de marché</b>	
Australia	1981	23.6	13.6	39.0	Australie	
Austria	1980	16.4	10.2	35.3	Autriche	
Belgium	1980	22.7	11.8	37.8	Belgique	
Canada	1980	23.1	12.1	41.8	Canada	
Denmark	1981	24.5	13.9	45.5	Danemark	
Finland	1981	19.1	9.3	48.0	Finlande	
France	1981	19.2	...	41.9	France	
Germany, Federal Rep. of	1980	21.9	14.1	36.4	Allemagne, République fédérale d'	
Israel	1979	15.7	8.0	43.4	Israël	
Italy	1980	23.1	9.2	42.7	Italie	
Japan	1980	20.5	8.5	38.9	Japon	
Malta	1980	7.6	5.0	52.8	Malte	
Netherlands	1979	22.7	15.0	30.0	Pays-Bas	
Norway	1981	17.1	11.5	37.3	Norvège	
Portugal	1980	6.3	3.6	37.2	Portugal	
South Africa	1979	...	3.0	...	Afrique du Sud	
Sweden	1981	25.4	12.2	51.2	Suède	
United Kingdom	1980	15.5	9.0	40.2	Royaume-Uni	
United States	1980	23.4	11.3	40.5	États-Unis	
Yugoslavia	1980	7.8	2.8	39.3	Yougoslavie	
<b>Developing countries</b>					<b>Pays en développement</b>	
Low income					Revenus faibles	
Afghanistan	1981	...	0.7	...	Afghanistan	



TABLE 6

SELECTED CHARACTERISTICS OF MANUFACTURING BRANCHES, SELECTED YEARS  
(AT CURRENT PRICES)

TABLEAU 6

QUELQUES CARACTERISTIQUES DES BRANCHES MANUFACTURIERES  
(EN PRIX COURANTS)

CONTINUEL

SUITE

Country or area	Textiles (321) Textile (321)				Pays ou zone	
	Year	Value added per employee	Wages per employee	Value added in gross output		Wages in value added
	Année	Valeur ajoutée par emploi	Salaire par emploi	Valeur ajoutée dans la production brute		Salaires dans la valeur ajoutée
	Thousands of dollars Milliers de dollars		Percentage - Pourcentage			
Bangladesh	1979	0.8	0.5	37.8	62.4	Bangladesh
Ethiopia	1981	3.2	1.0	48.8	30.0	Ethiopie
Gambia	1980	...	1.2	...	...	Gambie
Haiti	1979	...	0.6	...	...	Haiti
Indonesia	1980	1.8	0.5	31.3	29.3	Indonésie
Kenya	1980	3.0	1.4	27.6	47.1	Kenya
Philippines	1979	3.1	1.0	37.6	30.9	Philippines
Sri Lanka	1979	0.9	...	51.4	...	Sri Lanka
Zimbabwe	1980	8.4	2.9	37.1	34.6	Zimbabwe
Middle income						Revenus moyens
Bolivia	1979	...	2.3	...	...	Bolivie
Colombia	1980	11.3	2.6	47.9	22.8	Colombie
Dominican Republic	1979	5.0	2.3	57.6	46.7	République dominicaine
Ecuador	1979	7.3	2.6	48.6	35.4	Equateur
Jordan	1980	12.4	4.6	42.4	37.0	Jordanie
Malaysia, Peninsular	1979	4.8	1.4	32.5	30.0	Malaisie (Péninsule de)
Mauritius	1981	4.7	1.3	32.1	27.5	Maurice
Nicaragua	1980	4.2	2.4	44.0	58.4	Nicaragua
Panama	1979	7.9	2.8	46.4	35.2	Panama
Papua New Guinea	1979	6.5	2.8	70.6	43.3	Papouasie-Nouvelle Guinée
Peru	1980	...	...	41.4	...	Pérou
Republic of Korea	1980	7.7	2.7	35.3	35.5	République de Corée
Tunisia	1980	5.3	3.5	23.2	65.8	Tunisie
Turkey	1981	0.8	3.2	39.2	35.9	Turquie
High income						Revenus élevés
Argentina	1981	...	4.1	...	...	Argentine
Brazil	1980	11.6	2.3	37.3	19.5	Bésil
Chile	1979	8.7	2.7	51.1	30.9	Chili
Costa Rica	1979	...	...	40.2	...	Costa Rica
Cyprus	1980	8.4	3.4	41.4	41.1	Chypre
Hong Kong	1980	8.0	4.1	29.1	51.6	Hongkong
Iran (Islamic Rep. of)	1980	13.4	9.3	51.2	69.9	Iran (République Islamique d')
Mexico	1980	11.2	5.0	44.8	44.4	Mexique
Singapore	1981	8.1	4.1	32.0	51.0	Singapour

TABLE 6

SELECTED CHARACTERISTICS OF MANUFACTURING BRANCHES, SELECTED YEARS  
(AT CURRENT PRICES)

TABLEAU 6

QUELQUES CARACTERISTIQUES DES BRANCHES MANUFACTURIERES  
(EN PRIX COURANTS)

CONTINUED

SUITE

Country or area	Textiles (321) Textile (321)					Pays ou zone
	Year	Value added per employee	Wages per employee	Value added in gross output	Wages in value added	
	Année	Valeur ajoutée par emploi	Salaire par emploi	Valeur ajoutée dans la production brute	Salaires dans la valeur ajoutée	
		Thousands of dollars Milliers de dollars		Percentage	Pourcentage	
Uruguay	1981	11.2	4.2	47.4	37.7	Uruguay Venezuela
Venezuela	1979	14.8	7.4	51.9	50.3	

TABLE 6

SELECTED CHARACTERISTICS OF MANUFACTURING BRANCHES, SELECTED YEARS  
(AT CURRENT PRICES)

TABLEAU 6

QUELQUES CARACTERISTIQUES DES BRANCHES MANUFACTURIERES  
(EN PRIX COURANTS)

Country or area	Wearing apparel (322) Habillement (322)				Pays ou zone	
	Year	Value added per employee	Wages per employee	Value added in gross output		Wages in value added
	Année	Valeur ajoutée par emploi	Salaire par emploi	Valeur ajoutée dans la production brute		Salaires dans la valeur ajoutée
	Thousands of dollars Milliers de dollars		Percentage - Pourcentage			
<b>Centrally planned economies</b>					<b>Pays à économie planifiée</b>	
Bulgaria	1981	...	2.2	...	Bulgarie	
Czechoslovakia	1981	2.9	2.2	38.6	Tchécoslovaquie	
Hungary	1981	2.4	1.2	34.4	Hongrie	
Poland	1981	...	2.2	...	Pologne	
U.S.S.R.	1981	...	2.3	...	URSS	
<b>Developed market economies</b>					<b>Pays dev. à économie de marché</b>	
Australia	1981	17.9	11.0	46.6	Australie	
Austria	1980	12.7	7.8	41.8	Autriche	
Belgium	1980	15.2	8.3	51.7	Belgique	
Canada	1980	17.5	10.2	48.3	Canada	
Denmark	1981	16.1	11.8	51.1	Danemark	
Finland	1981	15.4	8.4	52.5	Finlande	
France	1981	14.5	...	42.1	France	
Germany, Federal Rep. of	1980	22.1	11.0	49.7	Allemagne, République fédérale d'	
Israel	1979	10.5	4.9	48.0	Israël	
Italy	1980	19.0	8.1	44.2	Italie	
Japan	1980	12.2	6.1	49.3	Japon	
Luxembourg	1979	10.6	8.0	63.4	Luxembourg	
Malta	1980	9.8	5.1	44.1	Malte	
Netherlands	1979	18.7	12.6	28.2	Pays-Bas	
Norway	1981	15.1	10.5	41.4	Norvège	
Portugal	1980	4.5	3.1	34.6	Portugal	
South Africa	1979	...	2.4	...	Afrique du Sud	
Sweden	1981	17.5	11.0	54.7	Suède	
United Kingdom	1980	12.4	7.1	48.3	Royaume-Uni	
United States	1980	17.2	8.4	52.5	Etats-Unis	
Yugoslavia	1980	6.7	2.7	43.5	Yougoslavie	
<b>Developing countries</b>					<b>Pays en développement</b>	
<b>Low income</b>					<b>Revenus faibles</b>	
Bangladesh	1979	0.5	0.2	20.0	Bangladesh	

TABLE 6

SELECTED CHARACTERISTICS OF MANUFACTURING BRANCHES, SELECTED YEARS  
(AT CURRENT PRICES)

TABLEAU 6

QUELQUES CARACTERISTIQUES DES BRANCHES MANUFACTURIERES  
(EN PRIX COURANTS)

CONTINUED

SUITE

Country or area	Wearing apparel (322) Habillement (322)				Fays ou zone	
	Year	Value added per employee	Wages per employee	Value added in gross output		Wages in value added
	Année	Valeur ajoutée par emploi	Salaires par emploi	Valeur ajoutée dans la production brute		Salaires dans la valeur ajoutée
	Thousands of dollars Milliers de dollars		Percentage - Pourcentage			
Ethiopia	1981	2.5	0.7	35.7	29.5	Ethiopie
Haiti	1979	...	0.8	...	...	Haiti
Indonesia	1980	0.9	0.5	31.7	53.6	Indonésie
Kenya	1980	2.6	1.2	16.7	47.5	Kenya
Philippines	1979	1.7	0.7	48.9	40.9	Philippines
Sri Lanka	1979	1.2	...	59.2	...	Sri Lanka
Togo	1979	1.3	0.7	33.3	50.0	Togo
Zimbabwe	1980	4.8	2.5	44.8	51.5	Zimbabwe
Middle income						Revenus moyens
Bolivia	1979	...	1.7	...	...	Bolivie
Colombia	1980	5.0	1.7	44.7	32.9	Colombie
Dominican Republic	1979	3.2	1.8	38.3	57.1	République dominicaine
Ecuador	1979	5.3	2.0	49.7	37.0	Equateur
Jordan	1980	7.5	2.8	55.1	37.8	Jordanie
Malaysia, Peninsular	1979	2.4	1.1	31.9	46.5	Malaisie (Péninsule de)
Mauritius	1981	1.6	0.9	31.2	54.4	Maurice
Nicaragua	1980	4.3	2.7	28.2	62.8	Nicaragua
Panama	1979	6.0	2.8	48.4	46.1	Panama
Peru	1980	...	...	42.0	...	Pérou
Republic of Korea	1980	5.5	2.2	37.7	39.9	République de Corée
Tunisia	1980	3.8	2.3	41.1	59.7	Tunisie
Turkey	1981	8.3	1.9	35.4	23.0	Turquie
High income						Revenus élevés
Argentina	1981	...	2.6	...	...	Argentine
Barbados	1979	3.5	2.1	34.9	59.5	Barbade
Brazil	1980	7.9	1.7	45.0	21.4	Bésil
Chile	1979	9.3	2.5	49.4	27.3	Chili
Costa Rica	1979	...	...	30.7	...	Costa Rica
Cyprus	1980	7.5	2.9	41.2	39.2	Chypre
Hong Kong	1980	6.5	4.0	35.3	60.4	Hongkong
Iran (Islamic Rep. of)	1980	16.4	6.7	65.2	40.5	Iran (République islamique d')
Singapore	1981	5.3	3.1	33.3	58.2	Singapour
Suriname	1981	...	3.5	...	...	Suriname

TABLE 6

SELECTED CHARACTERISTICS OF MANUFACTURING BRANCHES, SELECTED YEARS  
(AT CURRENT PRICES)

TABLEAU 6

QUELQUES CARACTERISTIQUES DES BRANCHES MANUFACTURIERES  
(EN PRIX COURANTS)

SUITE

Country or area	Wearing apparel (322) Habillement (322)					Pays ou zone
	Year	Value added per employee	Wages per employee	Value added in gross output	Wages in value added	
	Année	Valeur ajoutée par emploi	Salaire par emploi	Valeur ajoutée dans la production brute	Salaires dans la valeur ajoutée	
		Thousands of dollars Milliers de dollars		Percentage	Pourcentage	
Uruguay Venezuela	1981 1979	5.9 10.7	3.8 5.6	30.3 43.6	64.7 51.9	Uruguay Venezuela

TABLE 6

SELECTED CHARACTERISTICS OF MANUFACTURING BRANCHES, SELECTED YEARS  
(AT CURRENT PRICES)

TABLEAU 6

QUELQUES CARACTERISTIQUES DES BRANCHES MANUFACTURIERES  
(EN PRIX COURANTS)

Country or area	Leather and fur products (323) Cuir et fourrure (323)				Pays ou zone	
	Year	Value added per employee	Wages per employee	Value added in gross output		Wages in value added
	Année	Valeur ajoutée par emploi	Salaire par emploi	Valeur ajoutée dans la production brute		Salaires dans la valeur ajoutée
		Thousands of dollars Milliers de dollars		Percentage - Pourcentage		
<b>Centrally planned economies</b>					<b>Pays à économie planifiée</b>	
Bulgaria	1981	...	2.5	...	Bulgarie	
Czechoslovakia	1981	3.7	2.3	28.0	Tchécoslovaquie	
Hungary	1981	4.0	1.4	24.7	Hongrie	
Poland	1981	...	2.4	...	Pologne	
U.S.S.R.	1981	...	2.8	...	URSS	
<b>Developed market economies</b>					<b>Pays dév. à économie de marché</b>	
Australia	1981	21.1	12.2	34.6	Australie	
Austria	1980	13.8	9.0	31.1	Autriche	
Belgium	1980	...	11.6	...	Belgique	
Canada	1980	19.2	10.8	41.9	Canada	
Denmark	1981	18.7	13.7	48.5	Danemark	
Finland	1981	16.9	8.9	43.6	Finlande	
France	1981	21.6	...	48.8	France	
Germany, Federal Rep. of	1981	...	10.4	...	Allemagne, République fédérale d'	
Israel	1979	19.4	7.4	42.1	Israël	
Italy	1980	26.6	9.2	34.7	Italie	
Japan	1980	21.2	9.1	35.0	Japon	
Malta	1980	13.3	5.4	44.7	Malte	
Netherlands	1979	...	...	40.5	Pays-Bas	
Norway	1981	15.7	11.3	36.0	Norvège	
Portugal	1980	8.1	4.0	29.5	Portugal	
South Africa	1979	...	2.7	...	Afrique du Sud	
Sweden	1981	23.7	12.0	44.4	Suède	
United Kingdom	1980	17.4	9.2	36.4	Royaume-Uni	
United States	1980	22.8	10.6	45.1	Etats-Unis	
Yugoslavia	1980	9.3	3.3	29.6	Yougoslavie	
<b>Developing countries</b>					<b>Pays en développement</b>	
<b>Low income</b>					<b>Revenus faibles</b>	
Afghanistan	1981	...	1.0	...	Afghanistan	
Bangladesh	1979	9.0	0.4	20.6	Bangladesh	

TABLE 6

SELECTED CHARACTERISTICS OF MANUFACTURING BRANCHES, SELECTED YEARS  
(AT CURRENT PRICES)

TABLEAU 6

QUELQUES CARACTERISTIQUES DES BRANCHES MANUFACTURIERES  
(EN PRIX COURANTS)

CONTINUED

SUITE

Country or area	Leather and fur products (323) Cuir et fourrure (323)				Pays ou zone	
	Year	Value added per employee	Wages per employee	Value added in gross output		Wages in value added
	Année	Valeur ajoutée par emploi	Salaire par emploi	Valeur ajoutée dans la production brute		Salaires dans la valeur ajoutée
	Thousands of dollars Milliers de dollars		Percentage - Pourcentage			
Ethiopia	1981	6.0	1.0	35.3	16.4	Ethiopie
Gambia	1980	2.5	0.6	52.2	22.9	Gambie
Haiti	1979	...	0.9	...	...	Haiti
Indonesia	1980	1.7	0.6	17.9	34.5	Indonésie
Kenya	1980	4.4	2.1	36.6	47.1	Kenya
Philippines	1979	2.1	0.8	29.2	38.6	Philippines
Sri Lanka	1979	1.6	...	57.1	...	Sri Lanka
Togo	1979	2.5	1.1	51.9	42.9	Togo
Middle income						Revenus moyens
Bolivia	1979	...	2.0	...	...	Bolivie
Colombia	1980	7.4	2.1	37.9	28.1	Colombie
Dominican Republic	1979	7.0	1.9	50.3	27.0	République dominicaine
Ecuador	1979	6.6	2.0	47.0	29.9	Ecuador
Jamaica	1980	...	...	...	68.6	Jamaïque
Jordan	1980	10.4	4.1	36.0	39.8	Jordanie
Malaysia, Peninsular	1979	2.5	1.0	33.3	40.0	Malaisie (Péninsule de)
Mauritius	1981	3.5	1.2	40.9	34.1	Maurice
Nicaragua	1980	7.5	2.6	44.1	34.9	Nicaragua
Panama	1979	13.9	4.0	42.7	28.6	Panama
Peru	1980	...	...	40.3	...	Pérou
Republic of Korea	1980	8.2	2.8	27.8	33.8	République de Corée
Tunisia	1980	5.0	2.8	31.0	58.5	Tunisie
Turkey	1981	8.1	2.7	29.4	32.9	Turquie
High income						Revenus élevés
Argentina	1981	...	2.5	...	...	Argentine
Brazil	1980	11.5	2.4	44.1	21.2	Bésil
Chile	1979	16.2	3.2	37.1	19.5	Chili
Costa Rica	1979	...	...	35.8	...	Costa Rica
Cyprus	1980	7.4	3.2	34.1	43.1	Chypre
Hong Kong	1980	11.3	6.5	28.9	57.9	Hongkong
Iran (Islamic Rep. of)	1980	13.7	9.1	26.7	66.5	Iran (République islamique d')
Singapore	1981	5.8	3.3	28.0	57.1	Singapour
Uruguay	1981	8.0	4.4	37.9	54.6	Uruguay
Venezuela	1979	12.8	5.6	37.7	43.6	Venezuela

TABLE 6

SELECTED CHARACTERISTICS OF MANUFACTURING BRANCHES, SELECTED YEARS  
(AT CURRENT PRICES)

TABLEAU 6

QUELQUES CARACTERISTIQUES DES BRANCHES MANUFACTURIERES  
(EN PRIX COURANTS)

Country or area	Footwear (324) Chaussures (324)				Pays ou zone	
	Year	Value added per employee	Wages per employee	Value added in gross output		Wages in value added
	Année	Valeur ajoutée par emploi	Salaire par emploi	Valeur ajoutée dans la production brute		Salaires dans la valeur ajoutée
	Thousands of dollars Milliers de dollars		Percentage - Pourcentage			
<b>Centrally planned economies</b>					<b>Pays à économie planifiée</b>	
Bulgaria	1981	...	2.4	...	Bulgarie	
Czechoslovakia	1981	4.4	2.6	36.6	Tchécoslovaquie	
Hungary	1981	2.6	1.3	26.3	Hongrie	
Poland	1981	...	2.3	...	Pologne	
U. S. S. R.	1981	...	2.7	...	URSS	
<b>Developed market economies</b>					<b>Pays dév. à économie de marché</b>	
Australia	1981	19.2	12.0	49.1	Australie	
Austria	1980	14.4	8.4	33.6	Autriche	
Belgium	1980	22.8	9.6	...	Belgique	
Canada	1980	17.6	10.0	44.3	Canada	
Denmark	1981	18.5	12.7	44.6	Danemark	
Finland	1981	16.6	8.6	45.7	Finlande	
France	1981	21.3	...	62.5	France	
Germany, Federal Rep. of	1981	...	10.8	...	Allemagne, République fédérale d'	
Israel	1979	15.7	7.1	51.2	Israël	
Italy	1980	18.5	7.8	42.4	Italie	
Japan	1980	21.2	9.4	37.8	Japon	
Malta	1980	7.8	4.5	38.0	Malte	
Netherlands	1979	...	...	38.5	Pays-Bas	
Norway	1981	16.0	10.9	44.0	Norvège	
Portugal	1980	4.9	3.1	36.0	Portugal	
South Africa	1979	...	3.4	...	Afrique du Sud	
Sweden	1981	19.8	11.4	50.0	Suède	
United Kingdom	1980	16.6	9.2	51.6	Royaume-Uni	
United States	1980	20.3	9.0	52.7	Etats-Unis	
Yugoslavia	1980	7.5	2.9	38.3	Yougoslavie	
<b>Developing countries</b>					<b>Pays en développement</b>	
<b>Low income</b>					<b>Revenus faibles</b>	
Afghanistan	1981	...	0.9	...	Afghanistan	
Bangladesh	1979	3.8	0.8	41.7	Bangladesh	



TABLE 6

SELECTED CHARACTERISTICS OF MANUFACTURING BRANCHES, SELECTED YEARS  
(AT CURRENT PRICES)

TABLEAU 6

QUELQUES CARACTERISTIQUES DES BRANCHES MANUFACTURIERES  
(EN PRIX COURANTS)

CONTINUED

SUIITE

Country or area	Footwear (324) Chaussures (324)					Pays ou zone
	Year	Value added per employee	Wages per employee	Value added in gross output	Wages in value added	
	Année	Valeur ajoutée par emploi	Salairé par emploi	Valeur ajoutée dans la production brute	Salaires dans la valeur ajoutée	
	Thousands of dollars Milliers de dollars			Percentage	Pourcentage	
Ethiopia	1981	3.4	1.0	39.0	30.2	Ethiopie
Haiti	1979	...	1.1	...	...	Haiti
Indonesia	1980	3.5	0.7	52.4	20.1	Indonésie
Kenya	1980	5.5	1.0	41.4	18.8	Kenya
Philippines	1979	1.6	0.7	41.3	42.7	Philippines
Sri Lanka	1979	1.9	...	56.8	...	Sri Lanka
Zimbabwe	1980	7.5	3.4	51.0	45.2	Zimbabwe
Middle income						Revenus moyens
Bolivia	1979	...	2.9	...	...	Bolivie
Colombia	1980	5.0	1.8	43.3	35.5	Colombie
Dominican Republic	1979	5.4	1.6	65.1	30.4	République dominicaine
Ecuador	1979	4.7	2.1	57.3	44.0	Equateur
Jamaica	1980	...	...	...	62.3	Jamaïque
Jordan	1980	17.6	3.8	55.6	21.6	Jordanie
Malaysia, Peninsular	1979	2.9	1.2	40.0	42.9	Malaisie (Péninsule de)
Mauritius	1981	4.4	1.6	50.0	35.4	Maurice
Nicaragua	1980	7.5	3.9	51.6	51.5	Nicaragua
Panama	1979	6.0	3.1	38.2	51.1	Panama
Peru	1980	...	...	48.4	...	Pérou
Republic of Korea	1980	5.8	2.7	37.8	45.4	République de Corée
Tunisia	1980	5.5	2.8	37.6	50.8	Tunisie
Turkey	1981	6.4	3.9	27.8	60.0	Turquie
High income						Revenus élevés
Argentina	1981	...	1.9	...	...	Argentine
Brazil	1980	6.8	1.8	51.2	26.0	Bésil
Chile	1979	12.7	2.6	56.7	20.1	Chili
Costa Rica	1979	...	...	38.0	...	Costa Rica
Cyprus	1980	8.2	4.2	40.8	51.5	Chypre
Fiji	1979	2.6	1.0	40.3	37.9	Fidji
Hong Kong	1980	6.8	4.3	44.3	63.6	Hongkong
Iran (Islamic Rep. of)	1980	12.6	9.3	49.6	74.0	Iran (République islamique d')
Singapore	1981	6.0	3.5	34.5	53.2	Singapour
Suriname	1981	...	3.8	...	...	Suriname

TABLE 6

SELECTED CHARACTERISTICS OF MANUFACTURING BRANCHES, SELECTED YEARS  
(AT CURRENT PRICES)

TABLEAU 6

QUELQUES CARACTERISTIQUES DES BRANCHES MANUFACTURIERES  
(EN PRIX COURANTS)

CONTINUED

SUITE

Country or area	Footwear (324) Chaussures (324)					Pays ou zone
	Year	Value added per employee	Wages per employee	Value added in gross output	Wages in value added	
	Année	Valeur ajoutée par emploi	Salairé par emploi	Valeur ajoutée dans la production brute	Salaires dans la valeur ajoutée	
		Thousands of dollars Milliers de dollars		Percentage - Pourcentage		
Uruguay	1981	5.4	3.2	37.2	60.3	Uruguay
Venezuela	1979	9.2	5.0	40.3	54.4	Venezuela

TABLE 6

SELECTED CHARACTERISTICS OF MANUFACTURING BRANCHES, SELECTED YEARS  
(AT CURRENT PRICES)

TABLEAU 6

QUELQUES CARACTERISTIQUES DES BRANCHES MANUFACTURIERES  
(EN PRIX COURANTS)

Country or area	Wood and cork products (331) Articles en bois et liège (331)				Pays ou zone	
	Year	Value added per employee	Wages per employee	Value added in gross output		Wages in value added
	Année	Valeur ajoutée par emploi	Salaire par emploi	Valeur ajoutée dans la production brute		Salaires dans la valeur ajoutée
		Thousands of dollars Milliers de dollars		Percentage		Pourcentage
<b>Centrally planned economies</b>					<b>Pays à économie planifiée</b>	
Bulgaria	1981	...	2.8	...	Bulgarie	
Czechoslovakia	1981	5.4	2.5	34.5	Tchécoslovaquie	
Hungary	1981	4.3	1.4	29.6	Hongrie	
Poland	1981	...	2.5	...	Pologne	
U.S.S.R.	1981	...	3.1	...	URSS	
<b>Developed market economies</b>					<b>Pays dev. à économie de marché</b>	
Australia	1981	26.1	13.2	43.2	Australie	
Austria	1980	22.2	12.1	30.9	Autriche	
Belgium	1980	...	...	44.0	Belgique	
Canada	1980	25.4	16.2	39.5	Canada	
Denmark	1981	22.0	14.5	43.4	Danemark	
Finland	1981	19.1	10.0	34.6	Finlande	
France	1981	16.6	...	34.0	France	
Israel	1979	17.9	7.6	47.4	Israël	
Italy	1980	27.0	9.0	36.7	Italie	
Japan	1980	21.3	9.1	33.2	Japon	
Malta	1980	8.9	3.9	46.1	Malte	
Netherlands	1979	...	...	39.2	Pays-Bas	
Norway	1981	23.9	14.2	30.8	Norvège	
Portugal	1980	7.8	3.5	39.1	Portugal	
South Africa	1979	...	2.3	...	Afrique du Sud	
Sweden	1981	29.4	13.1	38.4	Suède	
United Kingdom	1980	22.4	11.3	35.6	Royaume-Uni	
United States	1980	25.3	12.8	38.5	Etats-Unis	
Yugoslavia	1980	9.7	3.2	40.1	Yougoslavie	
<b>Developing countries</b>					<b>Pays en développement</b>	
<b>Low income</b>					<b>Revenus faibles</b>	
Bangladesh	1979	2.0	0.6	60.0	Bangladesh	
Ethiopia	1981	2.1	1.0	51.3	Ethiopie	
Haiti	1980	...	0.9	...	Haiti	

TABLE 6

SELECTED CHARACTERISTICS OF MANUFACTURING BRANCHES, SELECTED YEARS  
(AT CURRENT PRICES)TABLEAU 6  
CONTINUEDQUELQUES CARACTERISTIQUES DES BRANCHES MANUFACTURIERES  
(EN PRIX COURANTS)

SUITE

Country or area	Wood and cork products (331) Articles en bois et liège (331)					Pays ou zone
	Year	Value added per employee	Wages per employee	Value added in gross output	Wages in value added	
	Année	Valeur ajoutée par emploi	Salaire par emploi	Valeur ajoutée dans la production brute	Salaires dans la valeur ajoutée	
		Thousands of dollars Milliers de dollars		Percentage	Pourcentage	
Indonesia	1980	4.1	0.8	39.8	20.8	Indonésie
Kenya	1980	2.3	1.2	33.3	53.0	Kenya
Philippines	1979	2.8	1.0	33.4	35.2	Philippines
Sri Lanka	1979	0.9	...	64.6	...	Sri Lanka
Togo	1979	4.8	1.9	67.4	39.5	Togo
Zimbabwe	1980	4.3	2.0	54.1	47.0	Zimbabwe
Middle Income						Revenus moyens
Bolivia	1979	...	1.5	...	...	Bolivie
Colombia	1980	8.8	2.0	49.5	23.3	Colombie
Dominican Republic	1979	17.9	1.4	89.3	7.7	République dominicaine
Ecuador	1979	8.5	2.7	58.2	32.3	Equateur
Jamaica	1980	...	...	...	64.4	Jamaïque
Malaysia, Peninsular	1979	6.0	2.0	33.7	32.6	Malaisie (Péninsule de)
Mauritius	1981	2.5	1.5	45.0	60.1	Maurice
Nicaragua	1980	3.6	2.3	48.9	68.2	Nicaragua
Panama	1979	6.7	3.0	49.3	45.1	Panama
Papua New Guinea	1979	7.9	3.1	54.2	39.2	Papouasie-Nouvelle-Guinée
Peru	1980	...	...	40.7	...	Pérou
Republic of Korea	1980	6.5	3.3	20.3	51.0	République de Corée
Tunisia	1980	4.2	2.3	31.2	55.3	Tunisie
Turkey	1981	6.7	3.0	33.3	44.4	Turquie
High Income						Revenus élevés
Argentina	1981	...	2.9	...	...	Argentine
Brazil	1980	8.8	1.9	51.6	22.0	Bésil
Chile	1979	10.6	2.5	60.5	23.3	Chili
Costa Rica	1979	...	...	41.0	...	Costa Rica
Cyprus	1980	11.2	4.8	43.9	43.2	Chypre
Fiji	1979	6.6	3.5	46.7	53.1	Fidji
Hong Kong	1980	6.0	2.9	32.2	48.2	Hongkong
Mexico	1980	10.2	5.1	45.5	50.1	Mexique
Singapore	1981	10.1	4.5	27.3	44.2	Singapour
Suriname	1981	...	6.1	...	...	Suriname
Uruguay	1981	9.9	4.8	50.9	48.0	Uruguay
Venezuela	1979	10.4	5.0	41.1	48.3	Venezuela

TABLE 6

SELECTED CHARACTERISTICS OF MANUFACTURING BRANCHES, SELECTED YEARS  
(AT CURRENT PRICES)

TABLEAU 6

QUELQUES CARACTERISTIQUES DES BRANCHES MANUFACTURIERES  
(EN PRIX COURANTS)

Country or area	Furniture and fixtures, excluding metal (332) Meubles et accessoires non métalliques (332)				Pays ou zone	
	Year	Value added per employee	Wages per employee	Value added in gross output		Wages in value added
	Année	Valeur ajoutée par emploi	Salaire par emploi	Valeur ajoutée dans la production brute		Salaires dans la valeur ajoutée
	Thousands of dollars Milliers de dollars		Percentage - Pourcentage			
<b>Centrally planned economies</b>					<b>Pays à économie planifiée</b>	
Bulgaria	1981	...	2.8	...	Bulgarie	
Czechoslovakia	1981	3.2	2.4	35.1	Tchécoslovaquie	
Hungary	1981	3.4	1.3	28.5	Hongrie	
Poland	1981	...	2.4	...	Pologne	
U.S.S.R.	1981	...	3.1	...	URSS	
<b>Developed market economies</b>					<b>Pays dev. à économie de marché</b>	
Australia	1981	21.3	12.4	43.5	Australie	
Austria	1980	19.2	11.3	41.1	Autriche	
Belgium	1980	...	...	44.1	Belgique	
Canada	1980	20.5	11.7	50.2	Canada	
Denmark	1981	19.0	13.8	52.7	Danemark	
Finland	1981	19.5	9.6	53.0	Finlande	
France	1981	12.9	...	30.9	France	
Israel	1979	13.1	6.6	45.8	Israël	
Italy	1980	26.9	9.2	44.0	Italie	
Japan	1980	22.1	9.4	42.0	Japon	
Malta	1980	8.2	4.7	56.1	Malte	
Netherlands	1979	...	...	38.9	Pays-Bas	
Norway	1981	20.8	13.4	37.8	Norvège	
Portugal	1980	7.7	3.2	53.3	Portugal	
South Africa	1979	...	4.2	...	Afrique du Sud	
Sweden	1981	26.6	12.4	50.3	Suède	
United Kingdom	1980	21.7	12.1	48.2	Royaume-Uni	
United States	1980	22.6	11.4	51.5	Etats-Unis	
Yugoslavia	1980	7.9	3.3	37.3	Yougoslavie	
<b>Developing countries</b>					<b>Pays en développement</b>	
<b>Low income</b>					<b>Revenus faibles</b>	
Bangladesh	1979	0.7	0.5	40.0	Bangladesh	
Ethiopia	1981	2.5	1.4	47.3	Ethiopie	
Gambia	1979	...	1.2	...	Gambie	

TABLE 6

SELECTED CHARACTERISTICS OF MANUFACTURING BRANCHES, SELECTED YEARS  
(AT CURRENT PRICES)

TABLEAU 6

QUELQUES CARACTERISTIQUES DES BRANCHES MANUFACTURIERES  
(EN PRIX COURANTS)

CONTINUED

SUITE

Country or area	Furniture and fixtures, excluding metal (332) Meubles et accessoires non métalliques (332)				Pays ou zone	
	Year	Value added per employee	Wages per employee	Value added in gross output		Wages in value added
	Année	Valeur ajoutée par emploi	Salaires par emploi	Valeur ajoutée dans la production brute		Salaires dans la valeur ajoutée
		Thousands of dollars Milliers de dollars		Percentage		Pourcentage
Haiti	1980	...	0.7	...	...	Haiti
Indonesia	1980	1.0	0.7	40.9	65.8	Indonésie
Kenya	1980	4.5	1.9	31.1	43.1	Kenya
Philippines	1979	1.5	0.8	41.5	53.5	Philippines
Rwanda	1979	0.8	0.7	29.3	86.8	Rwanda
Sri Lanka	1979	0.4	...	56.0	...	Sri Lanka
Togo	1979	1.9	1.3	48.1	64.6	Togo
Zimbabwe	1980	5.1	2.7	44.9	52.4	Zimbabwe
Middle income						Revenus moyens
Bolivia	1979	...	1.4	...	...	Bolivie
Colombia	1980	4.7	1.7	52.1	37.2	Colombie
Dominican Republic	1979	7.4	2.1	64.4	28.8	République dominicaine
Ecuador	1979	6.1	2.4	70.6	38.7	Equateur
Jamaica	1980	...	...	...	58.9	Jamaïque
Malaysia, Peninsular	1979	3.0	1.5	38.0	50.0	Malaisie (Péninsule de)
Mauritius	1981	2.0	1.4	34.4	69.6	Maurice
Nicaragua	1980	5.0	2.5	60.6	50.7	Nicaragua
Panama	1979	6.3	3.1	43.8	49.9	Panama
Papua New Guinea	1979	5.3	3.3	44.9	62.5	Papouasie-Nouvelle-Guinée
Peru	1980	...	...	44.4	...	Pérou
Republic of Korea	1980	6.3	3.2	35.7	51.3	République de Corée
Tunisia	1980	5.0	2.7	28.7	54.6	Tunisie
Turkey	1981	6.9	1.6	37.0	22.9	Turquie
High income						Revenus élevés
Brazil	1980	10.1	2.7	48.7	26.2	Brésil
Chile	1979	11.8	2.8	60.8	23.3	Chili
Costa Rica	1979	...	...	42.0	...	Costa Rica
Cyprus	1980	11.3	4.2	48.7	37.3	Chypre
Fiji	1979	3.4	2.8	27.3	84.0	Fidji
Hong Kong	1980	5.3	3.0	44.6	56.0	Hongkong
Iran (Islamic Rep. of)	1980	13.9	6.7	54.9	48.6	Iran (République islamique d')
Singapore	1981	7.5	4.0	36.8	53.7	Singapour
Suriname	1981	...	3.1	...	...	Suriname

TABLE 6

SELECTED CHARACTERISTICS OF MANUFACTURING BRANCHES, SELECTED YEARS  
(AT CURRENT PRICES)

TABLEAU 6

QUELQUES CARACTERISTIQUES DES BRANCHES MANUFACTURIERES  
(EN PRIX COURANTS)

CONTINUED

SUITE

Country or area	Furniture and fixtures, excluding metal (332) Meubles et accessoires non métalliques (332)					Pays ou zone
	Year	Value added per employee	Wages per employee	Value added in gross output	Wages in value added	
	Année	Valeur ajoutée par emploi	Salaire par emploi	Valeur ajoutée dans la production brute	Salaires dans la valeur ajoutée	
	Thousands of dollars Milliers de dollars			Percentage	Pourcentage	
Uruguay	1981	7.4	4.3	38.5	57.7	Uruguay
Venezuela	1979	10.8	5.0	44.1	46.4	Venezuela

TABLE 6

SELECTED CHARACTERISTICS OF MANUFACTURING BRANCHES, SELECTED YEARS  
(AT CURRENT PRICES)

TABLEAU 6

QUELQUES CARACTERISTIQUES DES BRANCHES MANUFACTURIERES  
(EN PRIX COURANTS)

Country or area	Paper (341) Papier (341)				Pays ou zone	
	Year	Value added per employee	Wages per employee	Value added in gross output		Wages in value added
	Année	Valeur ajoutée par emploi	Salaire par emploi	valeur ajoutée dans la production brute		Salaires dans la valeur ajoutée
	Thousands of dollars Milliers de dollars		Percentage - Pourcentage			
<b>Centrally planned economies</b>					<b>Pays à économie planifiée</b>	
Bulgaria	1981	...	2.8	...	...	Bulgarie
Czechoslovakia	1981	6.6	2.5	30.3	38.3	Tchécoslovaquie
Hungary	1981	6.3	1.6	25.2	25.0	Hongrie
Poland	1981	...	2.5	...	...	Pologne
U.S.S.R.	1981	...	3.3	...	...	URSS
<b>Developed market economies</b>					<b>Pays dév. à économie de marché</b>	
Australia	1981	33.4	17.7	36.9	52.9	Australie
Austria	1980	28.1	15.2	31.3	54.2	Autriche
Belgium	1980	32.8	17.1	37.0	52.2	Belgique
Canada	1980	44.3	18.3	44.4	41.3	Canada
Denmark	1981	30.5	17.2	43.3	56.5	Danemark
Finland	1981	38.9	14.4	28.5	36.9	Finlande
France	1981	30.7	...	36.0	...	France
Germany, Federal Rep. of	1980	29.8	17.3	33.6	58.0	Allemagne, République fédérale d'
Israel	1979	24.0	9.7	41.3	40.5	Israël
Italy	1980	34.3	11.8	37.2	34.3	Italie
Japan	1980	33.8	12.0	30.5	35.6	Japon
Malta	1980	9.6	4.9	32.5	50.5	Malte
Netherlands	1979	27.4	17.3	33.0	62.9	Pays-Bas
Norway	1981	27.1	15.8	24.1	58.2	Norvège
Portugal	1980	15.3	5.7	38.5	37.5	Portugal
South Africa	1979	...	5.5	...	...	Afrique du Sud
Sweden	1981	38.9	14.9	35.2	38.4	Suède
United Kingdom	1980	24.4	12.8	40.6	52.3	Royaume-Uni
United States	1980	46.0	18.1	40.7	39.4	Etats-Unis
Yugoslavia	1980	12.5	3.5	27.6	27.8	Yougoslavie
<b>Developing countries</b>					<b>Pays en développement</b>	
<b>Low Income</b>					<b>Revenus faibles</b>	
Bangladesh	1979	1.9	0.7	33.3	36.2	Bangladesh
Ethiopia	1981	5.6	0.8	46.4	14.5	Ethiopie



TABLE 6

SELECTED CHARACTERISTICS OF MANUFACTURING BRANCHES, SELECTED YEARS  
(AT CURRENT PRICES)

TABLEAU 6

QUELQUES CARACTERISTIQUES DES BRANCHES MANUFACTURIERES  
(EN PRIX COURANTS)

CONTINUED

SUITE

Country or area	Paper (341) Papier (341)				Pays ou zone	
	Year	Value added per employee	Wages per employee	Value added in gross output		Wages in value added
	Année	Valeur ajoutée par emploi	Salaire par emploi	Valeur ajoutée dans la production brute		Salaires dans la valeur ajoutée
		Thousands of dollars Milliers de dollars		Percentage		Pourcentage
Haiti	1979	...	1.0	...	...	Haiti
Indonesia	1980	4.3	1.0	31.1	23.4	Indonésie
Kenya	1980	10.6	2.7	22.7	25.5	Kenya
Philippines	1979	10.7	1.5	36.9	14.0	Philippines
Sri Lanka	1979	1.2	...	43.3	...	Sri Lanka
Swaziland	1979	9.4	3.7	37.2	38.9	Swaziland
Togo	1979	5.7	1.8	42.0	32.0	Togo
Zimbabwe	1980	12.2	5.1	38.3	42.2	Zimbabwe
Middle income						Revenus moyens
Bolivia	1979	...	1.1	...	...	Bolivie
Colombia	1980	20.1	3.6	38.0	17.9	Colombie
Dominican Republic	1979	11.4	3.4	45.2	29.8	République dominicaine
Ecuador	1979	14.6	4.2	33.3	28.6	Equateur
Jordan	1980	9.3	4.3	33.6	45.6	Jordanie
Malaysia, Peninsular	1979	5.0	1.6	32.3	31.3	Malaisie (Péninsule de)
Mauritius	1981	6.3	1.8	29.0	28.3	Maurice
Nicaragua	1980	8.1	3.4	43.8	41.6	Nicaragua
Panama	1979	18.6	5.1	34.6	27.2	Panama
Papua New Guinea	1979	14.8	3.9	37.7	26.7	Papouasie-Nouvelle-Guinée
Peru	1980	...	...	39.5	...	Pérou
Republic of Korea	1980	11.3	3.9	27.6	34.1	République de Corée
Tunisia	1980	10.1	4.9	27.2	48.5	Tunisie
Turkey	1981	9.3	4.5	27.1	48.5	Turquie
High income						Revenus élevés
Argentina	1981	...	5.5	...	...	Argentine
Brazil	1980	17.8	3.0	43.4	17.0	Bésil
Chile	1979	39.8	5.0	63.5	12.5	Chili
Costa Rica	1979	...	...	24.2	...	Costa Rica
Cyprus	1980	15.2	5.2	33.9	34.1	Chypre
Fiji	1979	12.7	4.9	40.1	38.3	Fidji
Hong Kong	1980	9.2	4.6	33.1	50.1	Hongkong
Iran (Islamic Rep. of)	1980	16.9	10.8	40.0	64.0	Iran (République islamique d')
Mexico	1980	17.8	6.4	34.1	36.0	Mexique
Singapore	1981	11.1	4.7	34.4	42.5	Singapour

TABLE 6

SELECTED CHARACTERISTICS OF MANUFACTURING BRANCHES, SELECTED YEARS  
(AT CURRENT PRICES)

TABLEAU 6

QUELQUES CARACTERISTIQUES DES BRANCHES MANUFACTURIERES  
(EN PRIX COURANTS)

CONTINUED

SUITE

Country or area	Paper (341) Papier (341)					Pays ou zone
	Year	Value added per employee	Wages per employee	Value added in gross output	Wages in value added	
	Année	Valeur ajoutée par emploi	Salaire par emploi	Valeur ajoutée dans la production brute	Salaires dans la valeur ajoutée	
		Thousands of dollars Milliers de dollars		Percentage	Pourcentage	
Suriname	1981	...	4.0	...	...	Suriname
Uruguay	1981	14.8	6.0	44.5	40.4	Uruguay
Venezuela	1979	22.1	8.4	44.4	37.8	Venezuela

TABLE 6

SELECTED CHARACTERISTICS OF MANUFACTURING BRANCHES, SELECTED YEARS  
(AT CURRENT PRICES)

TABLEAU 6

QUELQUES CARACTERISTIQUES DES BRANCHES MANUFACTURIERES  
(EN PRIX COURANTS)

Country or area	Printing and publishing (342) Imprimerie et édition (342)				Pays ou zone	
	Year	Value added per employee	Wages per employee	Value added in gross output		Wages in value added
	Année	Valeur ajoutée par emploi	Salaire par emploi	Valeur ajoutée dans la production brute		Salaires dans la valeur ajoutée
	Thousands of dollars Milliers de dollars		Percentage - Pourcentage			
<b>Centrally planned economies</b>					<b>Pays à économie planifiée</b>	
Bulgaria	1981	...	2.8	...	Bulgarie	
Czechoslovakia	1981	4.4	2.6	42.5	Tchécoslovaquie	
Hungary	1981	4.7	1.5	33.7	Hongrie	
Poland	1981	...	2.5	...	Pologne	
<b>Developed market economies</b>					<b>Pays dév. à économie de marché</b>	
Australia	1981	27.9	15.4	55.3	Australie	
Austria	1980	23.2	14.8	49.2	Autriche	
Belgium	1980	25.4	17.6	55.7	Belgique	
Canada	1980	28.5	14.9	60.8	Canada	
Denmark	1981	26.1	20.4	65.9	Danemark	
Finland	1981	30.2	13.0	56.5	Finlande	
France	1981	19.6	...	39.4	France	
Germany, Federal Rep. of	1980	33.2	19.4	53.5	Allemagne, République fédérale d'	
Israel	1979	17.9	10.0	49.4	Israël	
Italy	1980	35.2	13.6	55.5	Italie	
Japan	1980	35.7	14.1	55.4	Japon	
Malta	1980	15.0	5.9	59.6	Malte	
Netherlands	1979	29.6	15.9	44.6	Pays-Bas	
Norway	1981	19.1	13.0	41.2	Norvège	
Portugal	1980	7.4	4.8	48.7	Portugal	
South Africa	1979	...	6.5	...	Afrique du Sud	
Sweden	1981	37.7	17.0	67.3	Suède	
United Kingdom	1980	31.2	14.8	62.1	Royaume-Uni	
United States	1980	35.1	14.9	63.8	Etats-Unis	
Yugoslavia	1980	12.6	4.3	48.5	Yougoslavie	
<b>Developing countries</b>					<b>Pays en développement</b>	
<b>Low income</b>					<b>Revenus faibles</b>	
Afghanistan	1981	...	0.7	...	Afghanistan	
Bangladesh	1979	1.0	0.6	38.3	Bangladesh	
Ethiopia	1981	4.7	1.4	61.9	Ethiopie	

TABLE 6

SELECTED CHARACTERISTICS OF MANUFACTURING BRANCHES, SELECTED YEARS  
(AT CURRENT PRICES)

TABLEAU 6

QUELQUES CARACTERISTIQUES DES BRANCHES MANUFACTURIERES  
(EN PRIX COURANTS)

CONTINUED

SUITE

Country or area	Printing and publishing (342) Imprimerie et édition (342)				Pays ou zone	
	Year	Value added per employee	Wages per employee	Value added in gross output		Wages in value added
	Année	Valeur ajoutée par emploi	Salaires par emploi	Valeur ajoutée dans la production brute		Salaires dans la valeur ajoutée
	Thousands of dollars Milliers de dollars		Percentage - Pourcentage			
Haiti	1980	...	1.4	...	...	Haiti
Indonesia	1980	2.6	1.0	35.7	38.1	Indonésie
Kenya	1980	5.9	4.1	27.2	69.0	Kenya
Philippines	1979	3.8	1.4	35.0	37.0	Philippines
Rwanda	1979	2.1	1.4	61.0	64.0	Rwanda
Sri Lanka	1979	0.7	...	43.9	...	Sri Lanka
Togo	1979	4.3	2.6	62.7	59.2	Togo
Zimbabwe	1980	11.4	6.5	59.1	57.2	Zimbabwe
Middle income						Revenus moyens
Bolivia	1979	...	2.5	...	...	Bolivie
Colombia	1980	9.4	2.4	52.2	25.6	Colombie
Dominican Republic	1979	12.0	3.0	61.5	24.7	République dominicaine
Ecuador	1979	9.2	3.2	51.9	34.7	Equateur
Jordan	1980	9.3	4.9	50.0	52.8	Jordanie
Malaysia, Peninsular	1979	6.3	2.5	45.8	39.4	Malaisie (Péninsule de)
Mauritius	1981	3.4	1.9	46.5	56.7	Maurice
Nicaragua	1980	8.1	5.0	41.8	61.9	Nicaragua
Panama	1979	10.8	4.4	61.8	41.0	Panama
Papua New Guinea	1979	8.1	3.6	52.6	44.4	Papouasie-Nouvelle-Guinée
Peru	1980	...	...	49.8	...	Pérou
Republic of Korea	1980	15.7	6.2	57.4	39.7	République de Corée
Tunisia	1980	6.0	3.9	40.3	66.1	Tunisie
Turkey	1981	13.6	3.8	42.6	28.4	Turquie
High income						Revenus élevés
Argentina	1981	...	6.6	...	...	Argentine
Brazil	1980	14.4	4.1	66.4	28.2	Bésil
Chile	1979	23.0	5.2	68.6	22.8	Chili
Costa Rica	1979	...	...	45.3	...	Costa Rica
Cyprus	1980	10.8	5.9	47.3	54.9	Chypre
Fiji	1979	5.6	3.8	44.6	68.7	Fidji
Hong Kong	1980	10.5	4.8	48.1	46.1	Hongkong
Iran (Islamic Rep. of)	1980	14.2	9.9	50.7	70.0	Iran (République islamique d')
Singapore	1981	13.2	5.4	50.7	41.1	Singapour
Suriname	1981	...	7.1	...	...	Suriname

TABLE 6

SELECTED CHARACTERISTICS OF MANUFACTURING BRANCHES, SELECTED YEARS  
(AT CURRENT PRICES)

TABLEAU 6

QUELQUES CARACTERISTIQUES DES BRANCHES MANUFACTURIERES  
(EN PRIX COURANTS)

CONTINUED

SUITE

Country or area	Printing and publishing (342) Imprimerie et édition (342)					Pays ou zone
	Year	Value added per employee	Wages per employee	Value added in gross output	Wages in value added	
	Année	Valeur ajoutée par emploi	Salaires par emploi	Valeur ajoutée dans la production brute	Salaires dans la valeur ajoutée	
		Thousands of dollars Milliers de dollars		Percentage	Pourcentage	
Uruguay	1981	8.5	5.9	49.9	69.4	Uruguay
Venezuela	1979	18.6	8.5	50.4	45.6	Venezuela

TABLE 6

SELECTED CHARACTERISTICS OF MANUFACTURING BRANCHES, SELECTED YEARS  
(AT CURRENT PRICES)

TABLEAU 6

QUELQUES CARACTERISTIQUES DES BRANCHES MANUFACTURIERES  
(EN PRIX COURANTS)

Country or area	Industrial chemicals (351) Chimie industrielle (351)				Pays ou zone	
	Year	Value added per employee	Wages per employee	Value added in gross output		Wages in value added
	Année	Valeur ajoutée par emploi	Salaire par emploi	Valeur ajoutée dans la production brute		Salaires dans la valeur ajoutée
		Thousands of dollars Milliers de dollars		Percentage		Pourcentage
<b>Centrally planned economies</b>					<b>Pays à économie planifiée</b>	
Bulgaria	1981	...	3.1	...	Bulgarie	
Czechoslovakia	1981	10.5	2.9	20.4	Tchécoslovaquie	
Hungary	1981	9.2	1.6	22.4	Hongrie	
Poland	1981	...	2.7	...	Pologne	
U.S.S.R.	1981	...	3.1	...	URSS	
<b>Developed market economies</b>					<b>Pays dév. à économie de marché</b>	
Australia	1981	57.9	19.4	32.0	Australie	
Austria	1980	29.3	17.2	25.5	Autriche	
Belgium	1980	...	...	48.3	Belgique	
Canada	1980	66.9	20.5	34.5	Canada	
Denmark	1981	45.8	18.3	45.0	Danemark	
Finland	1981	35.0	13.3	26.7	Finlande	
France	1981	49.1	...	38.1	France	
Italy	1980	...	...	37.9	Italie	
Japan	1980	65.7	16.7	27.0	Japon	
Malta	1980	12.4	6.0	42.8	Malte	
Netherlands	1979	...	...	24.7	Pays-Bas	
Norway	1981	38.8	19.1	24.5	Norvège	
Portugal	1980	10.0	6.8	17.6	Portugal	
Sweden	1981	42.1	15.7	34.5	Suède	
United Kingdom	1980	39.8	16.9	31.3	Royaume-Uni	
United States	1980	81.6	21.7	38.3	Etats-Unis	
Yugoslavia	1980	14.9	3.8	23.5	Yougoslavie	
<b>Developing countries</b>					<b>Pays en développement</b>	
<b>Low income</b>					<b>Revenus faibles</b>	
Afghanistan	1981	...	0.3	...	Afghanistan	
Bangladesh	1979	8.4	0.8	59.9	Bangladesh	
Ethiopia	1981	6.1	0.9	46.8	Ethiopie	
Haiti	1980	...	0.7	...	Haiti	
Indonesia	1980	10.5	2.0	28.7	Indonésie	

TABLE 6

SELECTED CHARACTERISTICS OF MANUFACTURING BRANCHES, SELECTED YEARS  
(AT CURRENT PRICES)

TABLEAU 6

QUELQUES CARACTERISTIQUES DES BRANCHES MANUFACTURIERES  
(EN PRIX COURANTS)

CONTINUED

SUITE

Country or area	Industrial chemicals (351) Chimie industrielle (351)				Pays ou zone	
	Year	Value added per employee	Wages per employee	Value added in gross output		Wages in value added
	Année	Valeur ajoutée par emploi	Salaire par emploi	Valeur ajoutée dans la production brute		Salaires dans la valeur ajoutée
		Thousands of dollars Milliers de dollars		Percentage		Pourcentage
Kenya	1980	7.9	3.5	22.6	44.7	Kenya
Philippines	1979	21.5	2.3	41.3	10.7	Philippines
Rwanda	1979	4.7	1.0	32.1	20.2	Rwanda
Sri Lanka	1979	2.8	...	64.4	...	Sri Lanka
Togo	1979	11.3	3.4	46.3	30.3	Togo
Middle income						Revenus moyens
Bolivia	1979	...	2.5	...	...	Bolivie
Colombia	1980	25.1	4.4	34.6	17.5	Colombie
Dominican Republic	1979	15.2	3.3	40.0	21.9	République dominicaine
Ecuador	1979	20.7	4.5	42.3	21.7	Equateur
Malaysia, Peninsular	1979	18.4	3.0	29.3	16.4	Malaisie (Péninsule de)
Mauritius	1981	...	2.0	...	...	Maurice
Nicaragua	1980	10.4	4.2	31.3	40.6	Nicaragua
Panama	1979	16.6	4.6	23.4	27.9	Panama
Peru	1980	...	...	47.0	...	Pérou
Republic of Korea	1980	33.3	6.3	24.9	18.8	République de Corée
Turkey	1981	24.7	6.2	54.0	24.9	Turquie
High income						Revenus élevés
Argentina	1981	...	8.8	...	...	Argentine
Chile	1979	59.3	5.7	55.5	9.7	Chili
Costa Rica	1979	...	...	20.3	...	Costa Rica
Cyprus	1980	19.4	5.2	40.0	26.6	Chypre
Hong Kong	1980	19.5	4.5	24.0	22.8	Hongkong
Iran (Islamic Rep. of)	1980	18.8	17.7	61.7	93.7	Iran (République islamique d')
Mexico	1980	25.6	8.5	38.9	33.3	Mexique
Singapore	1981	27.3	7.7	32.7	28.1	Singapour
Suriname	1981	...	3.5	...	...	Suriname
Uruguay	1981	32.9	8.4	48.5	25.4	Uruguay
Venezuela	1979	27.7	12.5	43.9	45.0	Venezuela

TABLE 6

SELECTED CHARACTERISTICS OF MANUFACTURING BRANCHES, SELECTED YEARS  
(AT CURRENT PRICES)

TABLEAU 6

QUELQUES CARACTERISTIQUES DES BRANCHES MANUFACTURIERES  
(EN PRIX COURANTS)

Country or area	Other chemicals (352) Autres produits chimiques (352)				Pays ou zone	
	Year	Value added per employee	Wages per employee	Value added in gross output		Wages in value added
	Année	Valeur ajoutée par emploi	Salaires par emploi	Valeur ajoutée dans la production brute		Salaires dans la valeur ajoutée
	Thousands of dollars Milliers de dollars		Percentage - Pourcentage			
<b>Centrally planned economies</b>					<b>Pays à économie planifiée</b>	
Bulgaria	1981	...	3.0	...	Bulgarie	
Czechoslovakia	1981	7.9	2.5	28.4	Tchécoslovaquie	
Hungary	1981	11.1	1.6	34.7	Hongrie	
Poland	1981	...	2.4	...	Pologne	
<b>Developed market economies</b>					<b>Pays dev. à économie de marché</b>	
Australia	1981	39.0	16.1	44.8	Australie	
Austria	1980	27.6	14.8	30.6	Autriche	
Canada	1980	44.8	15.5	47.6	Canada	
Denmark	1981	44.2	17.9	53.1	Danemark	
Finland	1981	38.0	12.2	49.0	Finlande	
France	1981	27.1	...	31.3	France	
Israel	1979	29.9	12.4	53.0	Israël	
Italy	1980	...	...	37.9	Italie	
Japan	1980	76.9	14.8	52.2	Japon	
Luxembourg	1979	29.7	18.0	57.4	Luxembourg	
Malta	1980	14.1	5.3	38.2	Malte	
Netherlands	1979	...	...	24.7	Pays-Bas	
Norway	1981	29.5	16.0	35.6	Norvège	
Portugal	1980	11.0	6.1	33.5	Portugal	
Sweden	1981	43.9	16.0	54.6	Suède	
United Kingdom	1980	40.8	13.0	49.9	Royaume-Uni	
United States	1980	76.6	18.3	56.3	Etats-Unis	
Yugoslavia	1980	16.8	4.1	29.9	Yougoslavie	
<b>Developing countries</b>					<b>Pays en développement</b>	
<b>Low income</b>					<b>Revenus faibles</b>	
Afghanistan	1981	...	1.1	...	Afghanistan	
Bangladesh	1979	2.3	0.6	41.1	Bangladesh	
Ethiopia	1981	5.5	1.2	32.2	Ethiopie	
Gambia	1980	7.5	1.4	55.3	Gambie	
Haiti	1980	...	0.9	...	Haiti	



TABLE 6

SELECTED CHARACTERISTICS OF MANUFACTURING BRANCHES, SELECTED YEARS  
(AT CURRENT PRICES)

TABLEAU 6

QUELQUES CARACTERISTIQUES DES BRANCHES MANUFACTURIERES  
(EN PRIX COURANTS)

CONTINUED

SUITE

Country or area	Other chemicals (352) Autres produits chimiques (352)					Pays ou zone
	Year	Value added per employee	Wages per employee	Value added in gross output	Wages in value added	
	Année	Valeur ajoutée par emploi	Salaire par emploi	Valeur ajoutée dans la production brute	Salaires dans la valeur ajoutée	
	Thousands of dollars Milliers de dollars		Percentage - Pourcentage			
Indonesia	1980	5.9	1.3	41.0	22.5	Indonésie
Philippines	1979	8.8	2.2	35.4	25.1	Philippines
Sri Lanka	1979	3.6	...	56.9	...	Sri Lanka
Zimbabwe	1980	20.0	6.3	49.5	31.7	Zimbabwe
Middle income						Revenus moyens
Bolivia	1979	...	2.9	...	...	Bolivie
Colombia	1980	15.9	3.1	45.1	19.5	Colombie
Dominican Republic	1979	13.0	3.2	43.6	24.6	République dominicaine
Ecuador	1979	14.1	3.7	46.7	26.2	Equateur
Malaysia, Peninsular	1979	11.3	2.6	40.3	23.3	Malaisie (Péninsule de)
Mauritius	1981	...	1.6	...	...	Maurice
Nicaragua	1980	12.2	3.6	42.6	29.6	Nicaragua
Panama	1979	17.7	4.9	47.0	27.7	Panama
Papua New Guinea	1979	32.0	4.3	51.5	13.4	Papouasie-Nouvelle-Guinée
Peru	1980	...	...	42.6	...	Pérou
Republic of Korea	1980	30.1	6.0	49.3	20.0	République de Corée
Turkey	1981	22.8	5.2	37.0	22.8	Turquie
High income						Revenus élevés
Argentina	1981	...	7.6	...	...	Argentine
Barbados	1979	8.4	4.1	23.0	48.9	Barbade
Brazil	1980	25.6	4.6	54.8	17.9	Bésil
Chile	1979	26.8	5.6	61.1	21.0	Chili
Costa Rica	1979	...	...	34.0	...	Costa Rica
Cyprus	1980	14.8	4.9	34.8	33.2	Chypre
Fiji	1979	11.7	4.3	24.6	37.0	Fidji
Hong Kong	1980	12.6	4.0	39.2	31.8	Hongkong
Iran (Islamic Rep. of)	1980	18.5	9.7	40.7	52.7	Iran (République islamique d')
Mexico	1980	25.3	9.6	43.2	37.9	Mexique
Singapore	1981	37.8	6.9	51.4	18.3	Singapour
Suriname	1981	...	8.8	...	...	Suriname
Uruguay	1981	21.9	8.7	50.0	39.9	Uruguay
Venezuela	1979	30.5	10.2	57.7	33.5	Venezuela

TABLE 6

SELECTED CHARACTERISTICS OF MANUFACTURING BRANCHES, SELECTED YEARS  
(AT CURRENT PRICES)

TABLEAU 6

QUELQUES CARACTERISTIQUES DES BRANCHES MANUFACTURIERES  
(EN PRIX COURANTS)

Country or area	Rubber products (355) Caoutchouc (355)					Pays ou zone
	Year	Value added per employee	Wages per employee	Value added in gross output	Wages in value added	
	Année	Valeur ajoutée par emploi	Salaire par emploi	Valeur ajoutée dans la production brute	Salaires dans la valeur ajoutée	
	Thousands of dollars Milliers de dollars			Percentage	Pourcentage	
<b>Centrally planned economies</b>						<b>Pays à économie planifiée</b>
Bulgaria	1981	...	2.8	...	...	Bulgarie
Czechoslovakia	1981	8.2	2.8	31.6	34.4	Tchécoslovaquie
Hungary	1981	5.7	1.6	26.4	27.7	Hongrie
Poland	1981	...	2.4	...	...	Pologne
U.S.S.R.	1981	...	3.2	...	...	URSS
<b>Developed market economies</b>						<b>Pays dév. à économie de marché</b>
Australia	1981	28.2	14.7	44.0	52.2	Australie
Austria	1980	23.3	13.9	37.7	59.7	Autriche
Belgium	1980	23.4	17.8	56.3	60.5	Belgique
Canada	1980	30.1	15.3	44.0	50.7	Canada
Denmark	1980	25.7	18.0	55.3	69.8	Danemark
Finland	1981	19.4	10.3	53.2	53.2	Finlande
France	1981	26.0	...	55.3	...	France
Germany, Federal Rep. of	1980	30.4	18.0	44.5	59.2	Allemagne, République fédérale d'
Israel	1979	25.3	10.6	46.7	42.0	Israël
Italy	1980	28.7	12.2	47.6	42.5	Italie
Japan	1980	31.8	12.3	41.5	38.8	Japon
Malta	1980	11.5	8.3	60.5	72.5	Malte
Netherlands	1979	...	...	24.1	58.1	Pays-Bas
Norway	1981	22.0	14.5	41.4	65.8	Norvège
Portugal	1980	7.9	5.2	37.1	66.1	Portugal
South Africa	1979	...	5.0	...	...	Afrique du Sud
Sweden	1981	25.9	13.5	53.9	52.2	Suède
United Kingdom	1980	24.5	12.8	46.5	52.3	Royaume-Uni
United States	1980	34.5	16.8	48.4	48.8	Etats-Unis
Yugoslavia	1980	9.1	3.3	27.7	36.2	Yougoslavie
<b>Developing countries</b>						<b>Pays en développement</b>
<b>Low income</b>						<b>Revenus faibles</b>
Bangladesh	1979	1.3	0.6	30.7	43.0	Bangladesh
Ethiopia	1981	4.7	1.7	29.1	36.5	Ethiopie

TABLE 6

SELECTED CHARACTERISTICS OF MANUFACTURING BRANCHES, SELECTED YEARS  
(AT CURRENT PRICES)

TABLEAU 6

QUELQUES CARACTERISTIQUES DES BRANCHES MANUFACTURIERES  
(EN PRIX COURANTS)

CONTINUED

SUITE

Country or area	Rubber products (355) Caoutchouc (355)					Pays ou zone
	Year	Value added per employee	Wages per employee	Value added in gross output	Wages in value added	
	Année	Valeur ajoutée par emploi	Salaires par emploi	Valeur ajoutée dans la production brute	Salaires dans la valeur ajoutée	
	Thousands of dollars Milliers de dollars		Percentage - Pourcentage			
Haiti	1980	...	1.7	...	...	Haiti
Indonesia	1980	4.4	0.9	19.0	20.1	Indonésie
Kenya	1980	20.1	6.5	35.3	32.6	Kenya
Philippines	1979	5.3	1.6	31.5	29.5	Philippines
Sri Lanka	1979	1.6	...	37.5	...	Sri Lanka
Zimbabwe	1980	13.5	5.0	45.3	37.0	Zimbabwe
Middle Income						Revenus moyens
Bolivia	1979	...	1.8	...	...	Bolivie
Colombia	1980	14.1	3.2	40.6	22.8	Colombie
Dominican Republic	1979	6.1	2.8	37.3	45.9	République dominicaine
Ecuador	1979	16.7	4.4	47.7	26.5	Equateur
Ivory Coast	1979	...	3.8	...	...	Côte d'Ivoire
Jordan	1980	7.7	3.7	58.5	48.7	Jordanie
Malaysia, Peninsular	1979	10.0	1.8	27.4	18.0	Malaisie (Péninsule de)
Mauritius	1981	4.3	1.4	37.8	33.5	Maurice
Nicaragua	1980	11.1	3.8	55.6	33.7	Nicaragua
Panama	1979	11.2	4.3	43.8	38.4	Panama
Papua New Guinea	1979	10.6	4.2	45.4	39.8	Papouasie-Nouvelle-Guinée
Peru	1980	...	...	43.9	...	Pérou
Republic of Korea	1980	6.9	2.7	38.1	38.8	République de Corée
Tunisia	1980	14.4	5.8	34.1	40.1	Tunisie
Turkey	1981	21.9	5.3	41.9	24.3	Turquie
High Income						Revenus élevés
Brazil	1980	18.4	...	39.8	...	Brésil
Chile	1979	17.4	4.5	50.7	25.9	Chili
Costa Rica	1979	...	...	35.5	...	Costa Rica
Cyprus	1980	12.7	4.7	33.0	37.3	Chypre
Fiji	1979	5.3	2.8	28.8	53.2	Fidji
Hong Kong	1980	5.8	3.6	36.3	62.2	Hongkong
Iran (Islamic Rep. of)	1980	16.9	12.0	49.2	71.2	Iran (République islamique d')
Mexico	1980	27.9	10.0	46.7	35.9	Mexique
Singapore	1981	10.7	4.7	8.6	44.1	Singapour
Uruguay	1981	13.3	8.1	48.7	60.6	Uruguay
Venezuela	1979	17.3	10.4	46.9	59.9	Venezuela

TABLE 6

SELECTED CHARACTERISTICS OF MANUFACTURING BRANCHES, SELECTED YEARS  
(AT CURRENT PRICES)

TABLEAU 6

QUELQUES CARACTERISTIQUES DES BRANCHES MANUFACTURIERES  
(EN PRIX COURANTS)

Country or area	Plastic products (356) Couvrages en plastique (356)				Pays ou zone	
	Year	Value added per employee	Wages per employee	Value added in gross output		Wages in value added
	Année	Valeur ajoutée par emploi	Salaire par emploi	Valeur ajoutée dans la production brute		Salaires dans la valeur ajoutée
	Thousands of dollars Milliers de dollars		Percentage - Pourcentage			
<b>Centrally planned economies</b>					<b>Pays à économie planifiée</b>	
Bulgaria	1981	...	2.8	...	Bulgarie	
Czechoslovakia	1981	6.4	2.5	37.4	Tchécoslovaquie	
Hungary	1981	5.3	1.4	29.6	Hongrie	
Poland	1981	...	2.4	...	Pologne	
U.S.S.R.	1981	...	2.9	...	URSS	
<b>Developed market economies</b>					<b>Pays dev. à économie de marché</b>	
Australia	1981	27.3	14.3	38.5	Australie	
Austria	1980	19.7	11.9	34.3	Autriche	
Belgium	1980	...	14.1	...	Belgique	
Canada	1980	26.4	12.2	41.1	Canada	
Denmark	1981	25.3	15.9	51.7	Danemark	
Finland	1981	25.0	11.1	49.3	Finlande	
France	1981	23.5	...	36.8	France	
Germany, Federal Rep. of	1980	29.4	16.1	42.5	Allemagne, République fédérale d'	
Israel	1979	31.4	8.5	48.7	Israël	
Italy	1980	20.1	10.6	32.4	Italie	
Japan	1980	29.5	10.7	36.5	Japon	
Malta	1980	12.0	5.3	45.8	Malte	
Netherlands	1979	...	...	24.6	Pays-Bas	
Norway	1981	23.0	14.0	33.9	Norvège	
Portugal	1980	8.4	4.7	33.7	Portugal	
South Africa	1979	...	5.6	...	Afrique du Sud	
Sweden	1981	28.5	12.8	51.2	Suède	
United Kingdom	1980	24.3	11.7	45.8	Royaume-Uni	
United States	1980	30.9	13.2	47.4	Etats-Unis	
Yugoslavia	1980	12.4	3.6	33.1	Yougoslavie	
<b>Developing countries</b>					<b>Pays en développement</b>	
<b>Low Income</b>					<b>Revenus faibles</b>	
Afghanistan	1981	...	0.4	...	Afghanistan	
Bangladesh	1979	0.6	0.4	24.0	Bangladesh	

TABLE 6

SELECTED CHARACTERISTICS OF MANUFACTURING BRANCHES, SELECTED YEARS  
(AT CURRENT PRICES)

TABLEAU 6

QUELQUES CARACTERISTIQUES DES BRANCHES MANUFACTURIERES  
(EN PRIX COURANTS)

CONTINUED

SUITE

Country or area	Plastic products (356) Ouvrages en plastique (356)				Pays ou zone	
	Year	Value added per employee	Wages per employee	Value added in gross output		Wages in value added
	Année	Valeur ajoutée par emploi	Salaire par emploi	Valeur ajoutée dans la production brute		Salaires dans la valeur ajoutée
	Thousands of dollars Milliers de dollars		Percentage - Pourcentage			
Ethiopia	1981	5.4	0.9	42.0	17.5	Ethiopie
Haiti	1980	...	0.7	...	...	Haiti
Indonesia	1980	1.4	0.5	21.8	39.0	Indonésie
Kenya	1980	4.1	2.4	13.4	59.3	Kenya
Philippines	1979	4.3	1.0	34.6	24.6	Philippines
Sri Lanka	1979	2.4	...	58.8	...	Sri Lanka
Zimbabwe	1980	11.8	4.4	46.2	37.9	Zimbabwe
<b>Middle income</b>						<b>Revenus moyens</b>
Bolivia	1979	...	3.0	...	...	Bolivie
Colombia	1980	8.6	2.1	38.1	24.4	Colombie
Dominican Republic	1979	11.3	1.8	45.6	16.3	République dominicaine
Ecuador	1979	6.5	2.5	42.4	29.3	Equateur
Jordan	1980	14.7	3.6	35.0	24.3	Jordanie
Malaysia, Peninsular	1979	4.5	1.4	32.6	31.8	Malaisie (Péninsule de)
Mauritius	1981	3.6	1.1	37.5	32.2	Maurice
Nicaragua	1980	7.2	2.8	43.6	38.2	Nicaragua
Panama	1979	12.8	4.5	35.5	34.9	Panama
Peru	1980	...	...	40.9	...	Pérou
Republic of Korea	1980	9.6	3.3	31.4	34.0	République de Corée
Tunisia	1980	8.5	2.7	30.2	31.6	Tunisie
Turkey	1981	10.0	3.0	29.5	29.7	Turquie
<b>High income</b>						<b>Revenus élevés</b>
Argentina	1981	...	3.1	...	...	Argentine
Brazil	1980	14.2	2.3	47.6	16.6	Bésil
Chile	1979	15.8	4.2	47.2	26.4	Chili
Costa Rica	1979	...	...	32.1	...	Costa Rica
Cyprus	1980	14.8	4.9	38.2	32.8	Chypre
Fiji	1979	10.5	6.7	26.9	64.2	Fidji
Hong Kong	1980	6.5	3.3	38.9	50.7	Hongkong
Iran (Islamic Rep. of)	1980	14.5	8.9	40.1	61.5	Iran (République islamique d')
Singapore	1981	9.7	3.8	35.6	38.8	Singapour
Suriname	1981	...	5.7	...	...	Suriname
Uruguay	1981	11.9	5.4	44.5	45.9	Uruguay
Venezuela	1979	18.1	6.6	48.4	35.9	Venezuela

TABLE 6

SELECTED CHARACTERISTICS OF MANUFACTURING BRANCHES, SELECTED YEARS  
(AT CURRENT PRICES)

TABLEAU 6

QUELQUES CARACTERISTIQUES DES BRANCHES MANUFACTURIERES  
(EN PRIX COURANTS)

Country or area	Pottery, china, earthenware (361) Grès, porcelaines et faïences (361)					Pays ou zone
	Year	Value added per employee	Wages per employee	Value added in gross output	Wages in value added	
	Année	Valeur ajoutée par emploi	Salaire par emploi	Valeur ajoutée dans la production brute	Salaires dans la valeur ajoutée	
	Thousands of dollars Milliers de dollars			Percentage - Pourcentage		
<b>Centrally planned economies</b>						<b>Pays à économie planifiée</b>
Bulgaria	1981	...	2.5	...	...	Bulgarie
Czechoslovakia	1981	5.1	2.3	57.9	45.5	Tchécoslovaquie
Hungary	1981	4.0	1.4	51.7	35.2	Hongrie
Poland	1981	...	2.4	...	...	Pologne
U.S.S.R.	1981	...	2.8	...	...	URSS
<b>Developed market economies</b>						<b>Pays dev. à économie de marché</b>
Australia	1981	17.6	11.5	60.5	65.2	Australie
Austria	1980	21.2	12.9	56.9	61.0	Autriche
Canada	1980	21.4	12.0	55.6	56.0	Canada
Denmark	1981	20.0	14.4	83.9	71.9	Danemark
Finland	1981	31.5	11.4	76.0	36.3	Finlande
France	1981	12.3	...	45.9	...	France
Germany, Federal Rep. of	1980	31.2	13.8	95.2	44.1	Allemagne, République fédérale d'
Israel	1979	18.3	8.9	72.9	48.6	Israël
Italy	1980	...	...	47.5	...	Italie
Japan	1980	20.6	9.3	57.9	45.1	Japon
Malta	1980	5.3	3.3	75.8	62.9	Malte
Netherlands	1979	...	...	42.9	56.7	Pays-Bas
Norway	1981	22.2	14.7	60.9	66.4	Norvège
Portugal	1980	6.5	4.6	54.1	71.8	Portugal
Sweden	1981	24.8	12.0	72.2	48.5	Suède
United Kingdom	1980	17.8	9.9	68.7	55.5	Royaume-Uni
United States	1980	28.1	14.0	67.2	49.6	Etats-Unis
Yugoslavia	1980	8.4	3.2	44.9	37.7	Yougoslavie
<b>Developing countries</b>						<b>Pays en développement</b>
<b>Low income</b>						<b>Revenus faibles</b>
Bangladesh	1979	1.3	0.4	54.2	31.9	Bangladesh
Indonesia	1980	1.2	0.6	41.1	49.6	Indonésie
Philippines	1979	5.6	1.4	58.5	25.6	Philippines
Sri Lanka	1979	1.0	...	73.8	...	Sri Lanka

TABLE 6

SELECTED CHARACTERISTICS OF MANUFACTURING BRANCHES, SELECTED YEARS  
(AT CURRENT PRICES)

TABLEAU 6

QUELQUES CARACTERISTIQUES DES BRANCHES MANUFACTURIERES  
(EN PRIX COURANTS)

CONTINUED

SUITE

Country or area	Pottery, china, earthenware (361) Grès, porcelaines et faïences (361)				Pays ou zone	
	Year	Value added per employee	Wages per employee	Value added in gross output		Wages in value added
	Année	Valeur ajoutée par emploi	Salaire par emploi	Valeur ajoutée dans la production brute		Salaires dans la valeur ajoutée
		Thousands of dollars Milliers de dollars		Percentage		Pourcentage
<b>Middle income</b>					<b>Revenus moyens</b>	
Bolivia	1979	...	1.1	...	Bolivie	
Colombia	1980	7.9	2.4	57.6	30.4	Colombie
Dominican Republic	1979	...	2.0	...	...	République dominicaine
Ecuador	1979	12.1	2.5	72.9	20.8	Equateur
Malaysia, Peninsular	1979	4.3	1.3	53.3	31.3	Malaisie (Péninsule de)
Nicaragua	1980	4.9	2.9	36.2	60.0	Nicaragua
Peru	1980	...	...	65.1	...	Pérou
Republic of Korea	1980	6.1	2.5	62.8	40.7	République de Corée
Tunisia	1980	8.1	4.0	46.9	48.4	Tunisie
Turkey	1981	9.4	3.4	63.7	36.0	Turquie
<b>High income</b>					<b>Revenus élevés</b>	
Argentina	1981	...	6.6	...	...	Argentine
Chile	1979	12.2	3.2	74.6	26.3	Chili
Costa Rica	1979	...	...	29.4	...	Costa Rica
Cyprus	1980	8.4	3.0	74.3	35.6	Chypre
Hong Kong	1980	6.7	4.2	56.3	63.0	Hongkong
Iran (Islamic Rep. of)	1980	13.4	8.3	74.2	61.8	Iran (République Islamique d')
Uruguay	1981	12.5	4.7	66.6	38.0	Uruguay
Venezuela	1979	18.1	7.7	72.5	42.7	Venezuela

TABLE 6

SELECTED CHARACTERISTICS OF MANUFACTURING BRANCHES, SELECTED YEARS  
(AT CURRENT PRICES)

TABLEAU 6

QUELQUES CARACTERISTIQUES DES BRANCHES MANUFACTURIERES  
(EN PRIX COURANTS)

Country or area	Glass (362) Verre (362)				Pays ou zone	
	Year	Value added per employee	Wages per employee	Value added in gross output		Wages in value added
	Année	Valeur ajoutée par emploi	Salaire par emploi	Valeur ajoutée dans la production brute		Salaires dans la valeur ajoutée
	Thousands of dollars Milliers de dollars		Percentage - Pourcentage			
<b>Centrally planned economies</b>					<b>Pays à économie planifiée</b>	
Bulgaria	1981	...	2.9	...	Bulgarie	
Czechoslovakia	1981	4.7	2.5	46.6	Tchécoslovaquie	
Hungary	1981	4.5	1.4	37.3	Hongrie	
Poland	1981	...	2.7	...	Pologne	
U.S.S.R.	1981	...	3.0	...	URSS	
<b>Developed market economies</b>					<b>Pays dev. à économie de marché</b>	
Australia	1981	38.9	18.2	58.2	Australie	
Austria	1980	26.4	13.5	46.8	Autriche	
Belgium	1980	...	17.1	...	Belgique	
Canada	1980	32.1	15.5	52.9	Canada	
Denmark	1981	26.6	16.4	53.9	Danemark	
Finland	1981	22.0	11.9	49.3	Finlande	
France	1981	26.2	...	56.5	France	
Germany, Federal Rep. of	1980	32.6	17.3	51.2	Allemagne, République fédérale d'	
Israel	1979	22.2	13.1	60.6	Israël	
Italy	1980	...	...	47.6	Italie	
Japan	1980	46.6	13.9	52.0	Japon	
Malta	1980	16.9	5.8	58.8	Malte	
Netherlands	1979	...	...	45.5	Pays-Bas	
Norway	1981	22.5	14.5	37.8	Norvège	
Portugal	1980	7.7	5.5	47.2	Portugal	
Sweden	1981	35.3	13.4	58.6	Suède	
United Kingdom	1980	26.7	14.0	55.4	Royaume-Uni	
United States	1980	38.1	17.2	55.8	Etats-Unis	
Yugoslavia	1980	9.0	3.3	40.7	Yougoslavie	
<b>Developing countries</b>					<b>Pays en développement</b>	
<b>Low income</b>					<b>Revenus faibles</b>	
Bangladesh	1979	1.1	0.5	45.7	Bangladesh	
Ethiopia	1981	1.9	1.6	36.2	Ethiopie	
Indonesia	1980	4.0	1.0	46.8	Indonésie	



TABLE 6

SELECTED CHARACTERISTICS OF MANUFACTURING BRANCHES, SELECTED YEARS  
(AT CURRENT PRICES)

TABLEAU 6

QUELQUES CARACTERISTIQUES DES BRANCHES MANUFACTURIERES  
(EN PRIX COURANTS)

SUITE

CONTINUED

Country or area	Glass (362) Verre (362)					Pays ou zone
	Year	Value added per employee	Wages per employee	Value added in gross output	Wages in value added	
	Année	Valeur ajoutée par emploi	Salaire par emploi	Valeur ajoutée dans la production brute	Salaires dans la valeur ajoutée	
	Thousands of dollars Milliers de dollars			Percentage	Pourcentage	
Philippines	1979	5.7	1.4	47.1	25.3	Philippines
Sri Lanka	1979	2.3	...	60.0	...	Sri Lanka
Middle income						Revenus moyens
Bolivia	1979	...	3.4	...	...	Bolivie
Colombia	1980	10.1	3.0	48.4	29.3	Colombie
Dominican Republic	1980	3.8	1.7	48.5	44.8	République dominicaine
Ecuador	1979	11.7	3.2	68.1	27.1	Equateur
Malaysia, Peninsular	1979	8.9	2.5	45.7	27.9	Malaisie (Péninsule de)
Mauritius	1981	...	1.3	...	...	Maurice
Nicaragua	1980	5.3	3.8	34.6	72.2	Nicaragua
Panama	1979	9.7	3.3	46.9	33.5	Panama
Peru	1980	...	...	52.7	...	Pérou
Republic of Korea	1980	12.9	4.1	49.8	32.2	République de Corée
Tunisia	1980	6.6	3.8	34.5	58.3	Tunisie
Turkey	1981	8.4	4.8	60.5	57.6	Turquie
High income						Revenus élevés
Argentina	1981	...	5.1	...	...	Argentine
Chile	1979	15.2	3.6	61.4	23.6	Chili
Costa Rica	1979	...	...	16.4	...	Costa Rica
Hong Kong	1980	5.1	2.6	38.3	51.0	Hongkong
Iran (Islamic Rep. of)	1980	17.2	10.0	60.4	58.0	Iran (République islamique d')
Mexico	1980	17.8	7.0	57.3	39.6	Mexique
Uruguay	1981	12.7	5.8	49.6	45.8	Uruguay
Venezuela	1979	19.9	7.7	61.3	38.8	Venezuela

TABLE 6

SELECTED CHARACTERISTICS OF MANUFACTURING BRANCHES, SELECTED YEARS  
(AT CURRENT PRICES)

TABLEAU 6

QUELQUES CARACTERISTIQUES DES BRANCHES MANUFACTURIERES  
(EN PRIX COURANTS)

Country or area	Other non-metallic mineral products (369) Autres minéraux non métalliques (369)				Pays ou zone	
	Year	Value added per employee	Wages per employee	Value added in gross output		Wages in value added
	Année	Valeur ajoutée par emploi	Salaires par emploi	Valeur ajoutée dans la production brute		Salaires dans la valeur ajoutée
		Thousands of dollars Milliers de dollars		Percentage		Pourcentage
<b>Centrally planned economies</b>					<b>Pays à économie planifiée</b>	
Bulgaria	1981	...	3.1	...	Bulgarie	
Czechoslovakia	1981	6.9	2.8	42.0	Tchécoslovaquie	
Hungary	1981	5.0	1.5	33.9	Hongrie	
Poland	1981	...	2.7	...	Pologne	
U.S.S.R.	1981	...	3.1	...	URSS	
<b>Developed market economies</b>					<b>Pays dév. à économie de marché</b>	
Australia	1981	33.6	15.7	40.2	Australie	
Austria	1980	29.1	15.9	37.7	Autriche	
Canada	1980	35.6	16.9	45.7	Canada	
Denmark	1981	32.9	16.8	56.7	Danemark	
Finland	1981	26.8	11.8	47.8	Finlande	
France	1981	33.2	...	47.4	France	
Germany, Federal Rep. of	1980	46.7	18.9	55.8	Allemagne, République fédérale d'	
Israel	1979	26.9	11.8	43.9	Israël	
Italy	1980	...	...	47.5	Italie	
Japan	1980	35.7	11.1	43.4	Japon	
Malta	1980	11.6	4.9	42.5	Malte	
Netherlands	1979	...	...	44.8	Pays-Bas	
Norway	1981	33.8	16.4	36.5	Norvège	
Portugal	1980	8.6	4.6	40.8	Portugal	
Sweden	1981	37.1	14.7	55.5	Suède	
United Kingdom	1980	38.2	13.3	52.8	Royaume-Uni	
United States	1980	40.8	16.3	49.4	Etats-Unis	
Yugoslavia	1980	10.2	3.5	50.1	Yougoslavie	
<b>Developing countries</b>					<b>Pays en développement</b>	
<b>Low income</b>					<b>Revenus faibles</b>	
Bangladesh	1979	4.4	0.6	42.2	Bangladesh	
Ethiopia	1981	3.7	1.4	52.0	Ethiopie	
Gambia	1980	1.1	0.8	33.0	Gambie	
Haiti	1979	...	1.4	...	Haiti	

TABLE 6

SELECTED CHARACTERISTICS OF MANUFACTURING BRANCHES, SELECTED YEARS  
(AT CURRENT PRICES)

TABLEAU 6

QUELQUES CARACTERISTIQUES DES BRANCHES MANUFACTURIERES  
(EN PRIX COURANTS)

SUITE

Country or area	Other non-metallic mineral products (369) Autres minéraux non métalliques (369)					Pays ou zone
	Year	Value added per employee	Wages per employee	Value added in gross output	Wages in value added	
	Année	Valeur ajoutée par emploi	Salaires par emploi	Valeur ajoutée dans la production brute	Salaires dans la valeur ajoutée	
	Thousands of dollars Milliers de dollars		Percentage - Pourcentage			
Indonesia	1980	6.5	0.9	50.9	13.9	Indonésie
Kenya	1980	5.4	2.1	22.7	39.3	Kenya
Philippines	1979	5.3	1.3	37.6	23.5	Philippines
Sri Lanka	1979	1.4	...	48.1	...	Sri Lanka
Togo	1979	9.7	4.0	21.6	41.5	Togo
Middle income						Revenus moyens
Bolivia	1979	...	2.3	...	...	Bolivie
Colombia	1980	11.3	2.7	47.3	23.6	Colombie
Dominican Republic	1979	6.0	2.8	39.6	46.8	République dominicaine
Ecuador	1979	14.5	3.5	55.8	23.8	Equateur
Malaysia, insular	1979	8.2	2.1	44.6	25.8	Malaisie (Péninsule de)
Mauritius	1981	3.4	1.7	35.1	49.2	Maurice
Nicaragua	1980	8.1	2.7	41.5	33.4	Nicaragua
Peru	1980	...	...	42.6	...	Pérou
Republic of Korea	1980	18.3	4.2	39.9	22.7	République de Corée
Tunisia	1980	9.7	4.0	47.1	41.6	Tunisie
Turkey	1981	15.1	3.3	45.4	21.9	Turquie
High income						Revenus élevés
Argentina	1981	...	3.8	...	...	Argentine
Chile	1979	24.6	5.1	58.3	20.7	Chili
Costa Rica	1979	...	...	48.7	...	Costa Rica
Cyprus	1980	18.7	6.1	42.1	32.8	Chypre
Fiji	1979	12.9	5.7	36.4	44.2	Fidji
Hong Kong	1980	27.2	5.5	20.9	20.1	Hongkong
Iran (Islamic Rep. of)	1980	12.3	7.8	68.2	63.1	Iran (République islamique d')
Mexico	1980	13.0	5.3	45.5	40.9	Mexique
Singapore	1981	29.1	6.7	30.6	23.1	Singapour
Uruguay	1981	19.1	6.5	56.1	34.2	Uruguay
Venezuela	1979	18.5	6.9	56.2	37.5	Venezuela

TABLE 6

SELECTED CHARACTERISTICS OF MANUFACTURING BRANCHES, SELECTED YEARS  
(AT CURRENT PRICES)

TABLEAU 6

QUELQUES CARACTERISTIQUES DES BRANCHES MANUFACTURIERES  
(EN PRIX COURANTS)

Country or area	Iron and steel (371) Sidérurgie (371)				Pays ou zone	
	Year	Value added per employee	Wages per employee	Value added in gross output		Wages in value added
	Année	Valeur ajoutée par emploi	Salaire par emploi	Valeur ajoutée dans la production brute		Salaires dans la valeur ajoutée
	Thousands of dollars Milliers de dollars		Percentage - Pourcentage			
<b>Centrally planned economies</b>					<b>Pays à économie planifiée</b>	
Bulgaria	1981	...	3.6	...	Bulgarie	
Czechoslovakia	1981	8.6	3.3	27.9	Tchécoslovaquie	
Hungary	1981	3.6	1.7	15.1	Hongrie	
Poland	1981	...	3.4	...	Pologne	
U.S.S.R.	1981	...	3.6	...	URSS	
<b>Developed market economies</b>					<b>Pays dév. à économie de marché</b>	
Australia	1981	46.2	18.5	53.0	Australie	
Austria	1980	20.9	15.4	31.6	Autriche	
Belgium	1980	...	...	21.9	Belgique	
Canada	1980	34.4	18.5	37.9	Canada	
Denmark	1981	29.0	16.2	43.6	Danemark	
Finland	1981	26.2	13.3	23.5	Finlande	
France	1981	28.3	...	35.9	France	
Germany, Federal Rep. of	1980	37.1	19.2	47.1	Allemagne, République fédérale d'	
Israel	1979	35.9	14.6	43.5	Israël	
Italy	1980	35.0	12.0	37.1	Italie	
Japan	1980	62.1	16.7	33.1	Japon	
Luxembourg	1979	31.0	20.4	37.2	Luxembourg	
Netherlands	1979	...	...	31.0	Pays-Bas	
Norway	1981	24.1	17.0	31.0	Norvège	
Portugal	1980	12.0	6.1	30.3	Portugal	
Spain	1979	22.4	16.1	13.2	Espagne	
Sweden	1981	27.9	15.3	39.3	Suède	
United Kingdom	1980	18.0	13.5	32.8	Royaume-Uni	
United States	1980	41.1	22.6	39.7	Etats-Unis	
Yugoslavia	1980	11.7	3.7	20.4	Yougoslavie	
<b>Developing countries</b>					<b>Pays en développement</b>	
<b>Low income</b>					<b>Revenus faibles</b>	
Bangladesh	1979	8.6	0.9	45.3	Bangladesh	
Ethiopia	1981	14.5	1.8	27.6	Ethiopie	

TABLE 6

SELECTED CHARACTERISTICS OF MANUFACTURING BRANCHES, SELECTED YEARS  
(AT CURRENT PRICES)

TABLEAU 6

QUELQUES CARACTERISTIQUES DES BRANCHES MANUFACTURIERES  
(EN PRIX COURANTS)

CONTINUED

SUITE

Country or area	Iron and steel (371) Sidérurgie (371)					Pays ou zone
	Year	Value added per employee	Wages per employee	Value added in gross output	Wages in value added	
	Année	Valeur ajoutée par emploi	Salaire par emploi	Valeur ajoutée dans la production brute	Salaires dans la valeur ajoutée	
		Thousands of dollars Milliers de dollars		Percentage	Pourcentage	
Indonesia	1980	12.2	1.6	28.2	13.3	Indonésie
Philippines	1979	4.2	1.4	13.9	33.0	Philippines
Sri Lanka	1979	0.7	...	6.5	...	Sri Lanka
Togo	1979	3.7	1.0	37.2	27.9	Togo
Middle income						Revenus moyens
Bolivia	1979	...	1.6	...	...	Bolivie
Colombia	1980	15.2	3.2	51.6	20.9	Colombie
Dominican Republic	1979	...	3.8	...	...	République dominicaine
Ecuador	1979	25.9	3.4	32.6	13.1	Equateur
Malaysia, Peninsular	1979	8.3	2.5	28.7	29.7	Malaisie (Péninsule de)
Panama	1979	7.4	3.2	27.5	43.4	Panama
Peru	1980	...	...	41.4	...	Pérou
Republic of Korea	1980	22.5	5.0	26.9	22.0	République de Corée
Tunisia	1980	12.5	5.6	30.7	44.9	Tunisie
Turkey	1981	12.8	6.7	33.5	52.6	Turquie
High income						Revenus élevés
Argentina	1981	...	5.2	...	...	Argentine
Chile	1979	22.4	4.7	32.5	21.1	Chili
Costa Rica	1979	...	...	11.4	...	Costa Rica
Hong Kong	1980	8.7	4.4	17.5	50.3	Hongkong
Iran (Islamic Rep. of)	1980	20.1	12.1	43.9	60.1	Iran (République islamique d')
Mexico	1980	21.2	8.6	30.6	40.8	Mexique
Singapore	1981	34.2	7.5	40.2	21.9	Singapour
Uruguay	1981	6.9	5.0	39.6	72.1	Uruguay
Venezuela	1979	33.9	8.4	81.1	24.8	Venezuela

TABLE 6

SELECTED CHARACTERISTICS OF MANUFACTURING BRANCHES, SELECTED YEARS  
(AT CURRENT PRICES)

TABLEAU 6

QUELQUES CARACTERISTIQUES DES BRANCHES MANUFACTURIERES  
(EN PRIX COURANTS)

Country or area	Non-ferrous metals (372) Métaux non ferreux (372)					Pays ou zone
	Year	Value added per employee	Wages per employee	Value added in gross output	Wages in value added	
	Année	Valeur ajoutée par emploi	Salaire par emploi	Valeur ajoutée dans la production brute	Salaires dans la valeur ajoutée	
	Thousands of dollars Milliers de dollars			Percentage	Pourcentage	
<b>Centrally planned economies</b>						<b>Pays à économie planifiée</b>
Bulgaria	1981	...	3.6	...	...	Bulgarie
Czechoslovakia	1981	10.5	3.0	18.8	28.6	Tchécoslovaquie
Hungary	1981	8.7	1.9	19.5	21.8	Hongrie
Poland	1981	...	3.5	...	...	Pologne
<b>Developed market economies</b>						<b>Pays dev. à économie de marché</b>
Australia	1981	55.1	18.5	28.7	33.5	Australie
Austria	1980	28.3	14.8	25.5	52.2	Autriche
Belgium	1980	...	...	15.3	...	Belgique
Canada	1980	40.0	18.1	33.7	45.3	Canada
Denmark	1981	23.9	17.1	28.1	71.8	Danemark
Finland	1981	23.6	13.6	15.2	57.5	Finlande
France	1981	15.9	...	18.8	...	France
Germany, Federal Rep. of	1980	23.4	19.3	16.6	82.4	Allemagne, République fédérale d'
Israel	1979	30.9	12.2	48.1	39.6	Israël
Italy	1980	26.9	11.1	48.1	41.4	Italie
Japan	1980	52.0	14.1	25.8	27.1	Japon
Luxembourg	1979	44.6	19.0	22.3	42.5	Luxembourg
Netherlands	1979	...	...	30.9	52.5	Pays-Bas
Norway	1981	31.6	17.4	24.2	55.1	Norvège
Portugal	1980	7.5	4.7	21.7	62.9	Portugal
Sweden	1981	30.6	14.5	25.4	47.4	Suède
United Kingdom	1980	26.3	13.7	25.4	52.0	Royaume-Uni
United States	1980	48.8	20.0	29.0	41.1	Etats-Unis
Yugoslavia	1980	15.8	4.2	16.1	20.2	Yougoslavie
<b>Developing countries</b>						<b>Pays en développement</b>
<b>Low income</b>						<b>Revenus faibles</b>
Philippines	1979	6.9	1.7	27.1	24.4	Philippines
Sri Lanka	1979	0.9	...	25.0	...	Sri Lanka

TABLE 6

SELECTED CHARACTERISTICS OF MANUFACTURING BRANCHES, SELECTED YEARS  
(AT CURRENT PRICES)

TABLEAU 6

QUELQUES CARACTERISTIQUES DES BRANCHES MANUFACTURIERES  
(EN PRIX COURANTS)

CONTINUED

SUITE

Country or area	Non-ferrous metals (372) Métaux non ferreux (372)				Pays ou zone	
	Year	Value added per employee	Wages per employee	Value added in gross output		Wages in value added
	Année	Valeur ajoutée par emploi	Salaire par emploi	Valeur ajoutée dans la production brute		Salaires dans la valeur ajoutée
	Thousands of dollars Milliers de dollars		Percentage - Pourcentage			
<b>Middle income</b>					<b>Revenus moyens</b>	
Bolivia	1979	...	2.5	...	Bolivie	
Colombia	1980	14.3	2.6	38.2	18.4	Colombie
Dominican Republic	1979	...	2.5	...	...	République dominicaine
Ecuador	1979	14.0	3.4	50.0	24.3	Equateur
Malaysia, Peninsular	1979	8.5	2.9	30.2	34.6	Malaisie (Péninsule de)
Panama	1979	14.7	4.6	47.7	31.4	Panama
Peru	1980	...	...	34.4	...	Pérou
Republic of Korea	1980	16.4	4.5	29.1	27.6	République de Corée
Tunisia	1980	9.0	5.2	24.7	58.3	Tunisie
Turkey	1981	10.8	4.5	30.4	42.1	Turquie
<b>High income</b>					<b>Revenus élevés</b>	
Argentina	1981	...	6.0	...	...	Argentine
Chile	1979	96.0	7.2	42.0	7.4	Chili
Hong Kong	1980	20.2	7.8	22.9	38.7	Hongkong
Iran (Islamic Rep. of)	1980	16.8	10.9	44.9	64.8	Iran (République islamique d')
Mexico	1980	23.2	6.8	26.1	29.3	Mexique
Singapore	1981	26.3	7.8	19.1	29.6	Singapour
Uruguay	1981	8.5	5.0	43.4	58.7	Uruguay
Venezuela	1979	22.1	8.8	34.6	39.7	Venezuela

TABLE 6

SELECTED CHARACTERISTICS OF MANUFACTURING BRANCHES, SELECTED YEARS  
(AT CURRENT PRICES)

TABLEAU 6

QUELQUES CARACTERISTIQUES DES BRANCHES MANUFACTURIERES  
(EN PRIX COURANTS)

Country or area	Metal products, excluding machinery (381) Ouvrages en métaux, à l'exclusion des machines (381)					Pays ou zone
	Year	Value added per employee	Wages per employee	Value added in gross output	Wages in value added	
	Année	Valeur ajoutée par emploi	Salaires par emploi	Valeur ajoutée dans la production brute	Salaires dans la valeur ajoutée	
	Thousands of dollars Milliers de dollars			Percentage	Pourcentage	
<b>Centrally planned economies</b>						<b>Pays à économie planifiée</b>
Bulgaria	1981	...	2.9	...	...	Bulgarie
Czechoslovakia	1981	4.5	2.6	33.7	58.8	Tchécoslovaquie
Hungary	1981	3.6	1.4	29.5	38.4	Hongrie
Poland	1981	...	2.5	...	...	Pologne
<b>Developed market economies</b>						<b>Pays dev. à économie de marché</b>
Australia	1981	25.9	14.4	42.2	55.8	Australie
Austria	1980	20.5	12.7	40.4	62.0	Autriche
Belgium	1980	...	15.7	...	...	Belgique
Canada	1980	29.8	15.3	42.0	51.3	Canada
Denmark	1981	22.2	16.0	50.3	72.1	Danemark
Finland	1981	24.0	11.5	51.7	48.0	Finlande
France	1981	27.0	...	59.5	...	France
Germany, Federal Rep. of	1980	28.8	18.0	44.2	62.6	Allemagne, République fédérale d'
Israel	1979	23.6	12.0	56.7	50.7	Israël
Italy	1980	27.9	10.5	44.8	37.7	Italie
Japan	1980	28.7	11.4	44.0	39.8	Japon
Luxembourg	1979	22.6	14.0	50.2	62.0	Luxembourg
Malta	1980	9.9	6.0	38.5	61.3	Malte
Netherlands	1979	25.9	16.6	41.4	64.2	Pays-Bas
Norway	1981	22.1	15.1	43.1	68.3	Norvège
Portugal	1980	8.0	4.8	40.7	59.7	Portugal
South Africa	1979	...	5.2	...	...	Afrique du Sud
Sweden	1981	31.0	13.6	54.5	43.7	Suède
United Kingdom	1980	22.7	12.3	46.7	54.3	Royaume-Uni
United States	1980	35.2	15.8	49.3	45.0	Etats-Unis
Yugoslavia	1980	10.1	3.8	39.5	37.7	Yougoslavie
<b>Developing countries</b>						<b>Pays en développement</b>
<b>Low income</b>						<b>Revenus faibles</b>
Bangladesh	1979	0.7	0.4	21.7	60.0	Bangladesh
Ethiopia	1981	6.5	1.6	40.9	24.3	Ethiopie



TABLE 6

SELECTED CHARACTERISTICS OF MANUFACTURING BRANCHES, SELECTED YEARS  
(AT CURRENT PRICES)

TABLEAU 6

QUELQUES CARACTERISTIQUES DES BRANCHES MANUFACTURIERES  
(EN PRIX COURANTS)

CONTINUED

SUIITE

Country or area	Metal products, excluding machinery (381) Ouvrages en métaux, à l'exclusion des machines (381)					Pays ou zone
	Year	Value added per employee	Wages per employee	Value added in gross output	Wages in value added	
	Année	Valeur ajoutée par emploi	Salaire par emploi	Valeur ajoutée dans la production brute	Salaires dans la valeur ajoutée	
	Thousands of dollars Milliers de dollars			Percentage	Pourcentage	
Gambia	1979	1.4	1.0	19.4	71.3	Gambie
Haiti	1980	...	1.6	...	...	Haiti
Indonesia	1980	2.9	0.8	26.0	25.7	Indonésie
Kenya	1980	5.1	2.7	27.3	53.4	Kenya
Philippines	1979	2.8	1.0	25.8	36.7	Philippines
Rwanda	1979	3.5	1.4	35.0	39.0	Rwanda
Sri Lanka	1979	1.5	...	53.5	...	Sri Lanka
Swaziland	1980	8.9	4.4	25.2	50.0	Swaziland
Togo	1979	11.9	2.7	48.4	23.0	Togo
Middle income						Revenus moyens
Bolivia	1979	...	1.8	...	...	Bolivie
Colombia	1980	7.9	2.2	42.5	28.0	Colombie
Dominican Republic	1979	...	2.9	...	...	République dominicaine
Ecuador	1979	9.9	2.8	47.3	28.4	Equateur
Malaysia, Peninsular	1979	6.3	1.8	31.6	28.9	Malaisie (Péninsule de)
Nicaragua	1980	6.9	2.7	37.6	39.1	Nicaragua
Panama	1979	12.7	3.8	43.3	30.2	Panama
Papua New Guinea	1979	10.3	5.1	43.5	49.1	Papouasie-Nouvelle-Guinée
Peru	1980	...	...	41.4	...	Pérou
Republic of Korea	1980	9.0	3.6	40.0	40.3	République de Corée
Tunisia	1980	5.9	3.4	34.3	57.7	Tunisie
Turkey	1981	8.7	3.7	36.3	42.8	Turquie
High income						Revenus élevés
Argentina	1981	...	3.9	...	...	Argentine
Barbados	1979	4.5	2.9	28.3	64.5	Barbade
Chile	1979	13.3	3.6	50.3	27.3	Chili
Costa Rica	1979	...	...	24.9	...	Costa Rica
Cyprus	1980	12.3	4.9	36.6	40.1	Chypre
Fiji	1979	9.6	4.2	27.6	44.1	Fidji
Hong Kong	1980	7.5	4.0	39.0	53.0	Hongkong
Iran (Islamic Rep. of)	1980	14.1	9.2	48.7	64.9	Iran (République islamique d')
Mexico	1980	14.9	6.6	48.3	44.2	Mexique
Singapore	1981	13.2	5.0	36.0	37.5	Singapour

TABLE 6

SELECTED CHARACTERISTICS OF MANUFACTURING BRANCHES, SELECTED YEARS  
(AT CURRENT PRICES)

TABLEAU 6

QUELQUES CARACTERISTIQUES DES BRANCHES MANUFACTURIERES  
(EN PRIX COURANTS)

CONTINUED

SUITE

Country or area	Metal products, excluding machinery (381) Ouvrages en métaux, à l'exclusion des machines (381)					Pays ou zone
	Year	Value added per employee	Wages per employee	Value added in gross output	Wages in value added	
	Année	Valeur ajoutée par emploi	Salaire par emploi	Valeur ajoutée dans la production brute	Salaires dans la valeur ajoutée	
		Thousands of dollars Milliers de dollars		Percentage	Pourcentage	
Uruguay	1981	12.7	5.5	58.7	43.3	Uruguay
Venezuela	1979	15.1	6.6	44.7	43.8	Venezuela

TABLE 6

SELECTED CHARACTERISTICS OF MANUFACTURING BRANCHES, SELECTED YEARS  
(AT CURRENT PRICES)

TABLEAU 6

QUELQUES CARACTERISTIQUES DES BRANCHES MANUFACTURIERES  
(EN PRIX COURANTS)

Country or area	Non-electrical machinery (382) Machines non électriques (382)					Pays ou zone
	Year	Value added per employee	Wages per employee	Value added in gross output	Wages in value added	
	Année	Valeur ajoutée par emploi	Salaires par emploi	Valeur ajoutée dans la production brute	Salaires dans la valeur ajoutée	
	Thousands of dollars Milliers de dollars			Percentage	Pourcentage	
<b>Centrally planned economies</b>						<b>Pays à économie planifiée</b>
Czechoslovakia	1981	6.7	2.9	45.6	43.7	Tchécoslovaquie
Hungary	1981	4.1	1.5	36.2	36.1	Hongrie
Poland	1981	...	2.7	...	...	Pologne
<b>Developed market economies</b>						<b>Pays dev. à économie de marché</b>
Australia	1981	25.8	14.9	44.7	57.7	Australie
Austria	1980	23.0	14.9	36.0	64.8	Autriche
Belgium	1980	...	16.8	...	...	Belgique
Canada	1980	32.4	15.7	45.6	48.6	Canada
Denmark	1981	24.7	16.6	55.0	67.2	Danemark
Finland	1981	22.8	12.6	47.6	55.4	Finlande
France	1981	34.2	...	55.1	...	France
Germany, Federal Rep. of	1980	31.8	19.9	48.6	62.5	Allemagne, République fédérale d'
Israel	1979	24.1	12.1	55.8	50.1	Israël
Italy	1980	31.0	11.5	43.6	37.1	Italie
Japan	1980	34.8	13.7	44.0	39.4	Japon
Luxembourg	1979	20.6	17.9	33.9	86.8	Luxembourg
Malta	1980	7.4	5.2	58.0	70.2	Malte
Netherlands	1979	25.8	16.8	43.5	64.9	Pays-Bas
Norway	1981	28.8	18.1	29.5	62.8	Norvège
Portugal	1980	7.2	5.1	42.0	71.6	Portugal
South Africa	1979	...	6.9	...	...	Afrique du Sud
Sweden	1981	31.9	14.7	54.6	46.0	Suède
United Kingdom	1980	25.8	13.2	50.8	51.0	Royaume-Uni
United States	1980	40.9	18.4	54.1	44.9	Etats-Unis
Yugoslavia	1980	10.2	4.2	42.3	41.2	Yougoslavie
<b>Developing countries</b>						<b>Pays en développement</b>
<b>Low income</b>						<b>Revenus faibles</b>
Bangladesh	1979	0.9	0.5	36.5	48.7	Bangladesh
Indonesia	1980	4.5	1.1	41.1	24.3	Indonésie
Kenya	1980	5.2	3.6	33.1	69.2	Kenya

TABLE 6

SELECTED CHARACTERISTICS OF MANUFACTURING BRANCHES, SELECTED YEARS  
(AT CURRENT PRICES)TABLEAU 6  
CONTINUEDQUELQUES CARACTERISTIQUES DES BRANCHES MANUFACTURIERES  
(EN PRIX COURANTS)

SUITE

Country or area	Non-electrical machinery (382) Machines non électriques (382)				Pays ou zone	
	Year	Value added per employee	Wages per employee	Value added in gross output		Wages in value added
	Année	Valeur ajoutée par emploi	Salaire par emploi	Valeur ajoutée dans la production brute		Salaires dans la valeur ajoutée
	Thousands of dollars Milliers de dollars		Percentage - Pourcentage			
Philippines	1979	3.3	1.2	42.0	35.5	Philippines
Sri Lanka	1979	2.0	...	59.5	...	Sri Lanka
Middle income						Revenus moyens
Bolivia	1979	...	3.3	...	...	Bolivie
Colombia	1980	8.1	2.3	41.9	28.4	Colombie
Dominican Republic	1979	...	2.6	...	...	République dominicaine
Ecuador	1979	11.3	3.1	95.6	27.8	Equateur
Malaysia, Peninsular	1979	6.9	2.2	34.2	31.6	Malaisie (Péninsule de)
Mauritius	1981	3.9	2.7	40.3	67.6	Maurice
Nicaragua	1980	7.8	3.1	39.3	40.0	Nicaragua
Panama	1979	6.9	4.0	62.3	57.0	Panama
Papua New Guinea	1979	9.3	8.6	30.9	92.9	Papouasie-Nouvelle-Guinée
Peru	1980	...	...	42.9	...	Pérou
Republic of Korea	1980	10.8	4.4	44.7	41.1	République de Corée
Tunisia	1980	6.8	3.3	22.0	48.7	Tunisie
Turkey	1981	10.8	4.7	35.2	43.3	Turquie
High income						Revenus élevés
Argentina	1981	...	5.9	...	...	Argentine
Brazil	1980	12.5	3.8	52.2	30.6	Bésil
Chile	1979	13.0	4.8	50.8	36.9	Chili
Costa Rica	1979	...	...	27.1	...	Costa Rica
Cyprus	1980	12.0	5.2	50.2	43.1	Chypre
Fiji	1979	4.2	2.4	40.0	56.8	Fidji
Hong Kong	1980	9.7	5.3	46.9	55.0	Hongkong
Iran (Islamic Rep. of)	1980	11.2	9.4	42.9	84.1	Iran (République islamique d')
Mexico	1980	19.5	8.5	49.8	43.5	Mexique
Singapore	1981	22.7	6.4	45.9	28.4	Singapour
Uruguay	1981	15.9	6.4	68.0	40.1	Uruguay
Venezuela	1979	16.5	7.0	39.5	42.1	Venezuela

TABLE 6

SELECTED CHARACTERISTICS OF MANUFACTURING BRANCHES, SELECTED YEARS  
(AT CURRENT PRICES)

TABLEAU 6

QUELQUES CARACTERISTIQUES DES BRANCHES MANUFACTURIERES  
(EN PRIX COURANTS)

Country or area	Electrical machinery (383) Machines électriques (383)					Pays ou zone
	Year	Value added per employee	Wages per employee	Value added in gross output	Wages in value added	
	Année	Valeur ajoutée par emploi	Salaire par emploi	Valeur ajoutée dans la production brute	Salaires dans la valeur ajoutée	
	Thousands of dollars Milliers de dollars		Percentage - Pourcentage			
<b>Centrally planned economies</b>						<b>Pays à économie planifiée</b>
Bulgaria	1981	...	2.7	...	...	Bulgarie
Czechoslovakia	1981	6.1	2.5	37.6	40.7	Tchécoslovaquie
Hungary	1981	4.5	1.4	36.1	32.1	Hongrie
Poland	1981	...	2.4	...	...	Pologne
<b>Developed market economies</b>						<b>Pays dev. à économie de marché</b>
Australia	1981	24.5	14.3	43.3	58.4	Australie
Austria	1980	20.8	13.4	36.7	64.2	Autriche
Belgium	1980	...	18.1	...	...	Belgique
Canada	1980	30.8	14.9	47.2	48.5	Canada
Denmark	1981	24.6	16.3	55.9	66.4	Danemark
Finland	1981	22.4	11.9	49.8	53.0	Finlande
France	1981	22.9	...	49.2	...	France
Germany, Federal Rep. of	1980	33.1	18.5	51.5	56.0	Allemagne, République fédérale d'
Israel	1979	24.0	14.3	58.9	59.7	Israël
Italy	1980	25.6	11.1	47.6	43.4	Italie
Japan	1980	29.7	10.9	38.8	36.8	Japon
Luxembourg	1979	27.2	16.2	56.8	59.4	Luxembourg
Malta	1980	12.2	5.7	39.9	46.9	Malte
Netherlands	1979	32.4	18.5	44.6	57.3	Pays-Bas
Norway	1981	29.0	17.4	46.2	60.0	Norvège
Portugal	1980	10.3	5.6	39.3	54.4	Portugal
South Africa	1979	...	6.1	...	...	Afrique du Sud
Sweden	1981	32.6	14.8	58.6	45.4	Suède
United Kingdom	1980	22.9	12.0	50.5	52.6	Royaume-Uni
United States	1980	37.7	16.7	55.2	44.3	Etats-Unis
Yugoslavia	1980	10.5	3.7	33.1	35.7	Yougoslavie
<b>Developing countries</b>						<b>Pays en développement</b>
<b>Low income</b>						<b>Revenus faibles</b>
Bangladesh	1979	3.4	0.8	42.5	23.1	Bangladesh
Ethiopia	1981	5.2	1.6	49.4	30.4	Ethiopie

TABLE 6

SELECTED CHARACTERISTICS OF MANUFACTURING BRANCHES, SELECTED YEARS  
(AT CURRENT PRICES)

TABLEAU 6

QUELQUES CARACTERISTIQUES DES BRANCHES MANUFACTURIERES  
(EN PRIX COURANTS)

CONTINUED

SUITE

Country or area	Electrical machinery (383) Machines électriques (383)					Pays ou zone
	Year	Value added per employee	Wages per employee	Value added in gross output	Wages in value added	
	Année	Valeur ajoutée par emploi	Salaire par emploi	Valeur ajoutée dans la production brute	Salaires dans la valeur ajoutée	
	Thousands of dollars Milliers de dollars			Percentage - Pourcentage		
Indonesia	1980	4.8	1.0	29.1	21.6	Indonésie
Kenya	1980	6.2	4.3	33.4	68.9	Kenya
Philippines	1979	4.5	1.3	32.0	28.8	Philippines
Sri Lanka	1979	3.8	...	60.7	...	Sri Lanka
Zimbabwe	1980	8.3	3.7	44.3	44.8	Zimbabwe
Middle income						Revenus moyens
Bolivia	1979	...	2.5	...	...	Bolivie
Colombia	1980	12.9	2.7	46.2	21.0	Colombie
Dominican Republic	1979	...	3.4	...	...	République dominicaine
Ecuador	1979	15.4	3.4	48.3	22.0	Equateur
Jordan	1980	7.4	3.3	33.7	45.2	Jordanie
Malaysia, Peninsular	1979	5.3	1.7	26.8	31.4	Malaisie (Péninsule de)
Mauritius	1981	3.5	1.5	38.9	41.6	Maurice
Nicaragua	1980	9.9	2.8	47.6	28.5	Nicaragua
Panama	1979	13.7	3.8	45.4	27.8	Panama
Papua New Guinea	1979	6.7	5.3	41.0	78.6	Papouasie-Nouvelle-Guinée
Peru	1980	...	...	43.6	...	Pérou
Republic of Korea	1980	9.1	3.3	35.4	36.3	République de Corée
Tunisia	1980	8.5	3.8	25.1	44.3	Tunisie
Turkey	1981	13.4	4.5	40.5	34.0	Turquie
High income						Revenus élevés
Argentina	1981	...	5.3	...	...	Argentine
Brazil	1980	18.1	3.6	49.8	20.0	Bésil
Chile	1979	17.7	5.2	45.3	29.4	Chili
Costa Rica	1979	...	...	26.3	...	Costa Rica
Cyprus	1980	11.4	4.2	34.8	36.8	Chypre
Fiji	1979	10.0	4.9	26.5	49.3	Fidji
Hong Kong	1980	8.4	3.9	28.4	46.4	Hongkong
Iran (Islamic Rep. of)	1980	15.4	10.7	50.3	69.1	Iran (République Islamique d')
Mexico	1980	15.0	5.3	53.2	35.3	Mexique
Singapore	1981	11.2	4.1	29.7	36.3	Singapour
Uruguay	1981	15.3	6.0	49.3	39.6	Uruguay
Venezuela	1979	17.0	7.3	44.8	42.7	Venezuela

TABLE 6

SELECTED CHARACTERISTICS OF MANUFACTURING BRANCHES, SELECTED YEARS  
(AT CURRENT PRICES)

TABLEAU 6

QUELQUES CARACTERISTIQUES DES BRANCHES MANUFACTURIERES  
(EN PRIX COURANTS)

Country or area	Transport equipment (384) Matériel de transport (384)				Pays ou zone	
	Year	Value added per employee	Wages per employee	Value added in gross output		Wages in value added
	Année	Valeur ajoutée par emploi	Salaire par emploi	Valeur ajoutée dans la production brute		Salaires dans la valeur ajoutée
	Thousands of dollars Milliers de dollars		Percentage - Pourcentage			
<b>Centrally planned economies</b>					<b>Pays à économie planifiée</b>	
Bulgaria	1981	...	3.1	...	Bulgarie	
Czechoslovakia	1981	6.7	2.9	36.6	Tchécoslovaquie	
Hungary	1981	5.0	1.5	28.1	Hongrie	
Poland	1981	...	2.7	...	Pologne	
<b>Developed market economies</b>					<b>Pays dév. à économie de marché</b>	
Australia	1981	22.9	15.2	39.3	Australie	
Austria	1980	21.3	14.9	32.1	Autriche	
Belgium	1980	...	16.3	...	Belgique	
Canada	1980	33.0	17.1	25.9	Canada	
Denmark	1981	22.1	16.7	43.0	Danemark	
Finland	1981	20.1	12.9	42.2	Finlande	
France	1981	28.5	...	44.8	France	
Germany, Federal Rep. of	1980	36.5	21.1	44.2	Allemagne, République fédérale d'	
Israel	1979	24.3	17.5	55.7	Israël	
Italy	1980	24.7	10.9	40.1	Italie	
Japan	1980	36.9	14.0	29.1	Japon	
Malta	1980	7.9	5.4	34.3	Malte	
Netherlands	1979	23.1	16.6	32.9	Pays-Bas	
Norway	1981	21.5	16.4	35.2	Norvège	
Portugal	1980	9.2	6.6	39.5	Portugal	
South Africa	1979	...	5.8	...	Afrique du Sud	
Spain	1980	19.6	16.1	32.9	Espagne	
Sweden	1981	29.1	14.6	41.2	Suède	
United Kingdom	1980	21.0	13.7	42.2	Royaume-Uni	
United States	1980	42.5	21.7	40.5	Etats-Unis	
Yugoslavia	1980	9.7	3.8	28.2	Yougoslavie	
<b>Developing countries</b>					<b>Pays en développement</b>	
<b>Low income</b>					<b>Revenus faibles</b>	
Bangladesh	1979	3.4	0.7	55.5	Bangladesh	
Haiti	1980	...	0.2	...	Haiti	

TABLE 6

SELECTED CHARACTERISTICS OF MANUFACTURING BRANCHES, SELECTED YEARS  
(AT CURRENT PRICES)

TABLEAU 6

QUELQUES CARACTERISTIQUES DES BRANCHES MANUFACTURIERES  
(EN PRIX COURANTS)

CONTINUED

SUITE

Country or area	Transport equipment (384) Matériel de transport (384)				Pays ou zone	
	Year	Value added per employee	Wages per employee	Value added in gross output		Wages in value added
	Année	Valeur ajoutée par emploi	Salaire par emploi	Valeur ajoutée dans la production brute		Salaires dans la valeur ajoutée
	Thousands of dollars Milliers de dollars		Percentage - Pourcentage			
Indonesia	1980	7.3	1.5	33.8	20.2	Indonésie
Kenya	1980	2.2	1.7	13.4	77.7	Kenya
Philippines	1979	6.6	1.7	32.7	25.3	Philippines
Sri Lanka	1979	6.1	...	59.9	...	Sri Lanka
Zimbabwe	1980	8.9	4.6	42.4	51.0	Zimbabwe
Middle income						Revenus moyens
Bolivia	1979	...	2.2	...	...	Bolivia
Colombia	1980	10.7	2.9	29.6	27.3	Colombie
Dominican Republic	1979	...	0.8	...	...	République dominicaine
Ecuador	1979	10.6	2.7	48.1	25.7	Equateur
Jordan	1980	8.8	3.1	82.1	35.5	Jordanie
Malaysia, Peninsular	1979	7.3	2.3	35.3	32.2	Malaisie (Péninsule de)
Mauritius	1981	3.4	2.4	36.2	71.7	Maurice
Nicaragua	1980	4.2	2.2	52.4	51.9	Nicaragua
Panama	1979	13.4	4.9	76.6	36.9	Panama
Papua New Guinea	1979	10.0	7.1	53.9	70.9	Papouasie-Nouvelle-Guinée
Peru	1980	...	...	43.8	...	Pérou
Republic of Korea	1980	13.3	5.3	34.2	39.7	République de Corée
Tunisia	1980	7.8	3.8	21.1	48.4	Tunisie
Turkey	1981	12.5	5.2	40.0	41.7	Turquie
High income						Revenus élevés
Argentina	1981	...	9.0	...	...	Argentine
Brazil	1980	16.3	3.6	37.4	21.8	Bésil
Chile	1979	20.9	3.8	44.5	18.0	Chili
Costa Rica	1979	...	...	39.8	...	Costa Rica
Cyprus	1980	13.5	7.8	53.2	57.9	Chypre
Fiji	1979	5.5	4.7	37.6	85.0	Fidji
Hong Kong	1980	11.3	7.1	57.8	63.3	Hongkong
Iran (Islamic Rep. of)	1980	12.7	11.1	33.9	86.8	Iran (République islamique d')
Mexico	1980	20.8	7.9	35.1	38.1	Mexique
Singapore	1981	19.7	7.2	53.1	36.7	Singapour
Uruguay	1981	17.5	7.3	40.6	41.9	Uruguay
Venezuela	1979	37.5	8.7	40.5	23.1	Venezuela



TABLE 6

SELECTED CHARACTERISTICS OF MANUFACTURING BRANCHES, SELECTED YEARS  
(AT CURRENT PRICES)

TABLEAU 6

QUELQUES CARACTERISTIQUES DES BRANCHES MANUFACTURIERES  
(EN PRIX COURANTS)

Country or area	Professional and scientific equipment (385) Instruments professionnels et scientifiques (385)					Pays ou zone
	Year	Value added per employee	Wages per employee	Value added in gross output	Wages in value added	
	Année	Valeur ajoutée par emploi	Salaire par emploi	Valeur ajoutée dans la production brute	Salaires dans la valeur ajoutée	
	Thousands of dollars Milliers de dollars			Percentage - Pourcentage		
Centrally planned economies						Pays à économie planifiée
Czechoslovakia	1981	5.9	2.7	48.7	46.0	Tchécoslovaquie
Hungary	1981	5.0	1.5	48.4	29.4	Hongrie
Poland	1981	...	2.5	...	...	Pologne
Developed market economies						Pays dév. à économie de marché
Australia	1981	32.4	15.2	50.4	46.8	Australie
Austria	1980	14.0	12.3	42.0	88.1	Autriche
Belgium	1980	...	16.0	...	...	Belgique
Canada	1980	26.7	14.0	47.6	52.4	Canada
Denmark	1981	28.4	17.2	63.2	60.4	Danemark
Finland	1981	31.3	12.3	69.0	39.5	Finlande
France	1981	20.8	...	54.4	...	France
Germany, Federal Rep. of	1980	37.1	17.1	71.1	46.1	Allemagne, République fédérale d'
Israel	1979	21.3	12.2	61.2	57.0	Israël
Italy	1980	31.8	12.0	48.6	37.6	Italie
Japan	1980	24.2	10.7	41.3	44.2	Japon
Malta	1980	14.1	5.6	51.0	39.3	Malte
Netherlands	1979	...	...	41.1	50.1	Pays-Bas
Norway	1981	26.1	15.5	48.6	59.4	Norvège
Portugal	1980	5.4	4.8	45.3	89.6	Portugal
South Africa	1979	...	5.0	...	...	Afrique du Sud
Sweden	1981	33.6	14.6	62.3	43.5	Suède
United Kingdom	1980	22.1	11.7	53.4	52.8	Royaume-Uni
United States	1980	45.4	17.3	62.2	36.2	Etats-Unis
Yugoslavia	1980	10.0	3.6	49.9	36.0	Yougoslavie
Developing countries						Pays en développement
Low income						Revenus faibles
Bangladesh	1979	0.7	0.3	26.5	40.7	Bangladesh
Indonesia	1980	2.2	0.6	50.0	26.3	Indonésie
Philippines	1979	3.2	0.9	65.1	28.3	Philippines
Sri Lanka	1979	0.5	...	44.4	...	Sri Lanka

TABLE 6

SELECTED CHARACTERISTICS OF MANUFACTURING BRANCHES, SELECTED YEARS  
(AT CURRENT PRICES)

TABLEAU 6

QUELQUES CARACTERISTIQUES DES BRANCHES MANUFACTURIERES  
(EN PRIX COURANTS)

CONTINUED

SUITE

Country or area	Professional and scientific equipment (385) Instruments professionnels et scientifiques (385)					Pays ou zone
	Year	Value added per employee	Wages per employee	Value added in gross output	Wages in value added	
	Année	Valeur ajoutée par emploi	Salaire par emploi	Valeur ajoutée dans la production brute	Salaires dans la valeur ajoutée	
	Thousands of dollars Milliers de dollars			Percentage	Pourcentage	
<b>Middle income</b>						<b>Revenus moyens</b>
Bolivia	1979	...	2.0	...	...	Bolivie
Colombia	1980	9.5	2.3	48.9	23.9	Colombie
Dominican Republic	1979	14.0	2.8	46.7	19.9	République dominicaine
Ecuador	1979	7.4	2.4	53.6	33.2	Equateur
Malaysia, Peninsular	1979	5.7	2.1	42.0	36.0	Malaisie (Péninsule de)
Mauritius	1981	3.7	1.3	34.8	34.0	Maurice
Nicaragua	1980	4.8	2.3	50.0	46.0	Nicaragua
Panama	1979	14.9	4.6	52.9	30.5	Panama
Peru	1980	...	...	43.4	...	Pérou
Republic of Korea	1980	8.1	2.8	41.3	35.2	République de Corée
Tunisia	1980	3.8	2.3	18.6	60.0	Tunisie
Turkey	1981	6.2	2.0	42.3	32.7	Turquie
<b>High income</b>						<b>Revenus élevés</b>
Argentina	1981	...	5.4	...	...	Argentine
Chile	1979	12.6	3.6	59.6	28.3	Chili
Hong Kong	1980	7.4	4.1	20.9	55.4	Hongkong
Iran (Islamic Rep. of)	1980	13.1	10.3	59.6	64.3	Iran (République islamique d')
Singapore	1981	9.5	1.1	37.8	43.0	Singapour
Suriname	1981	...	3.5	...	...	Suriname
Venezuela	1979	19.0	7.1	61.8	37.4	Venezuela

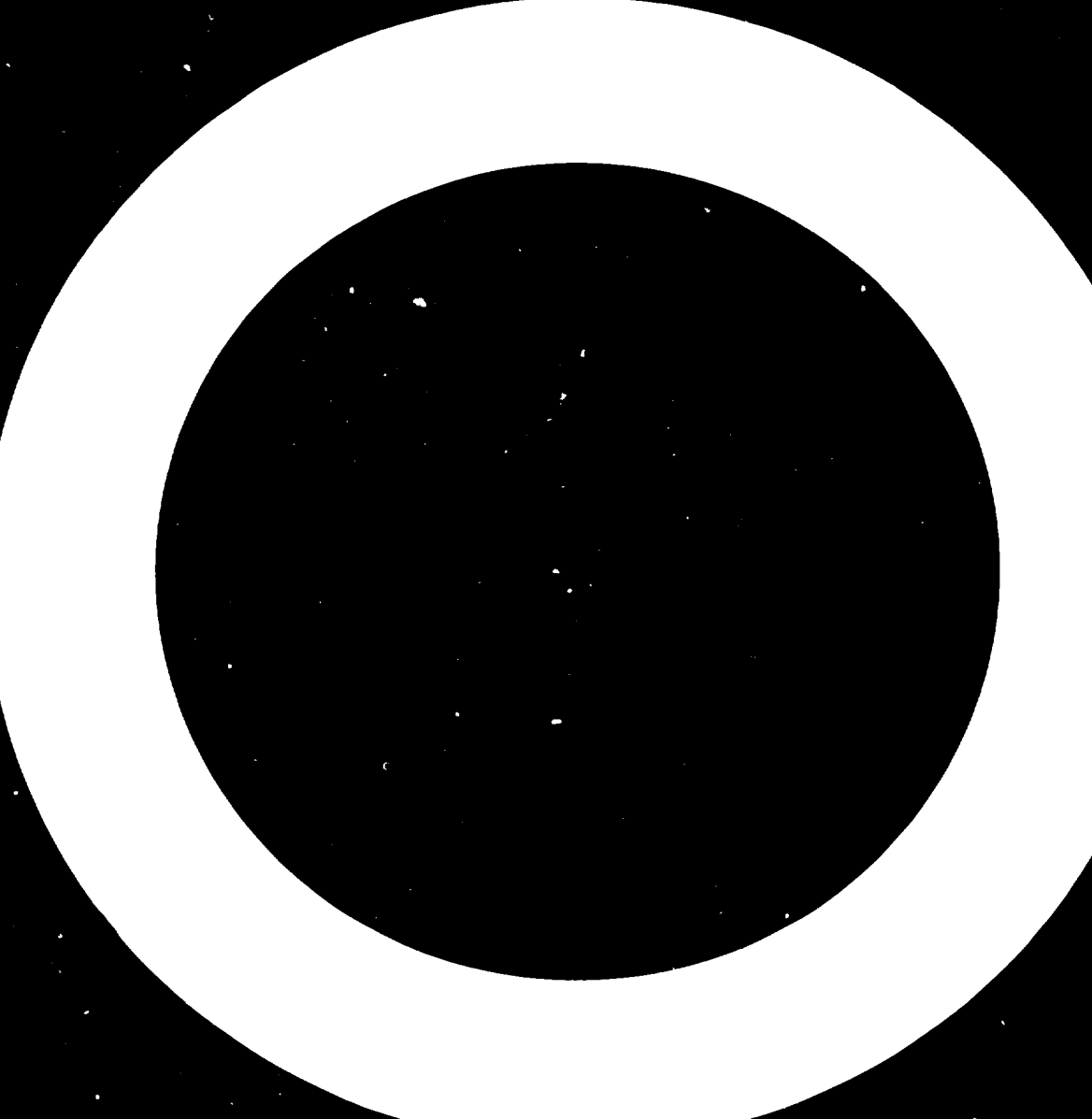

*Section 3*

**MANUFACTURED PRODUCTS**

**LES ARTICLES MANUFACTURES**

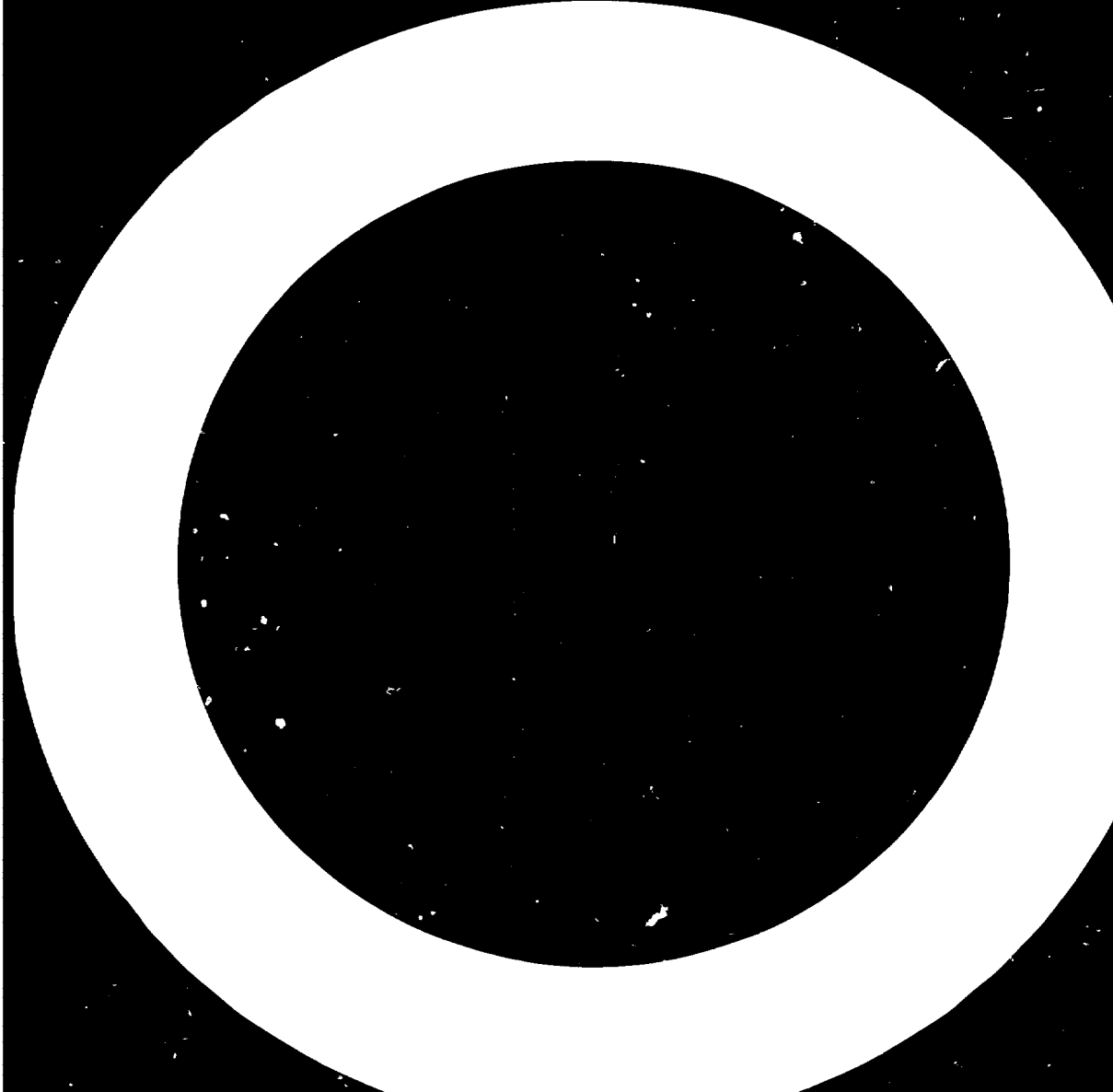

TABLE 7

APPARENT CONSUMPTION OF MANUFACTURED PRODUCTS, 1972-1974 AND 1979-1981

TABLEAU 7

CONSUMMATION APPARENTE DE PRODUITS MANUFACTURÉS, 1972-1974 ET 1979-1981

Milk and cream, condensed (ISIC 3112-01)  
Lait et crème de lait, condensés (CITI 3112-01)

Country or area	Average annual apparent consumption Consommation apparente annuelle moyenne		Production as percentage of apparent consumption		Imports as percentage of apparent consumption		Pays ou zone		
	Total (thousand tonnes)	Per thousand (inhabitants (tonnes)	Production en pourcentage de la consommation apparente	Importations en pourcentage de la consommation apparente					
	Total (milliers de tonnes)	Par millier d'habitants (tonnes)	1972-1974	1979-1981	1972-1974	1979-1981			
<b>Developed market economies</b>							<b>Pays développés à économie de marché</b>		
Austria	13.2	8.8	1.75	1.18	103.5	179.8	3.6	19.8	Autriche
Belgium	37.7	35.9	3.74	3.46	19.6	21.9	84.8	162.9	Belgique
Canada	121.8	128.4	5.93	5.34	95.8	170.2	4.7	3.2	Canada
Denmark	5.5	7.7	1.11	1.50	401.6	191.3	2.0	103.5	Danemark
Finland	1.1	...	0.23	...	119.0	...	2.8	...	Finlande
France	83.2	...	1.60	...	208.5	...	7.2	...	France
Germany, Federal Rep. of	433.5	344.3	7.04	5.65	102.1	151.8	12.7	24.5	Allemagne, Rép. féd. d'
Ireland	70.6	81.4	23.13	24.61	103.3	90.5	0.1	14.8	Irlande
Italy	9.4	52.2	0.17	0.92	87.1	5.3	13.1	96.3	Italie
Japan	65.1	85.6	0.60	0.74	98.6	87.7	1.7	12.3	Japon
Malta	5.5	6.0	16.98	17.81	-	-	100.0	105.4	Malte
Netherlands	146.5	220.9	10.91	15.65	336.0	243.0	15.1	91.1	Pays-Bas
Norway	3.9	9.4	0.98	2.31	275.0	106.0	0.1	2.1	Norvège
Portugal	1.2	0.8	0.13	0.08	85.1	47.1	30.1	58.2	Portugal
South Africa	45.6	42.1	1.67	1.25	97.2	97.4	2.9	2.6	Afrique du Sud
Spain	133.5	142.6	3.83	3.81	94.8	84.1	5.3	17.1	Espagne
Sweden	4.8	11.9	0.59	1.44	98.3	91.2	2.5	13.9	Suède
United Kingdom	190.1	120.6	3.40	2.16	98.7	129.4	8.8	8.2	Royaume-Uni
United States	994.2	819.8	4.66	3.63	102.0	102.8	0.1	0.2	Etats-Unis
Yugoslavia	1.9	1.2	0.09	0.05	100.0	100.0	-	-	Yougoslavie
<b>Developing countries Low income</b>									<b>Pays en développement Revenus faibles</b>
Burma	4.7	...	0.16	...	-	...	100.0	...	Birmanie
Cape Verde	0.1	0.1	0.33	0.26	-	...	100.0	100.0	Cap-Vert
Equatorial Guinea	0.1	0.1	0.43	0.30	-	...	100.0	100.0	Guinée équatoriale
Gambia	0.5	0.9	1.04	1.52	-	...	100.0	100.0	Gambie
Guyana	7.6	6.3	10.05	7.25	-	...	100.0	100.0	Guyana
India	225.8	301.8	0.38	0.44	97.6	99.9	2.4	0.1	Inde
Indonesia	75.0	71.5	0.58	0.48	75.4	97.5	24.7	2.5	Indonésie
Kenya	4.4	1.6	0.35	0.09	99.5	28.0	3.5	72.3	Kenya
Madagascar	1.8	4.5	0.24	0.52	31.4	99.9	68.6	0.1	Madagascar
Mauritania	1.6	2.4	1.19	1.50	-	...	100.0	100.0	Mauritanie
Mozambique	7.6	8.5	0.87	0.83	104.8	100.0	3.1	0.1	Mozambique
Philippines	148.6	...	3.60	...	95.9	...	5.0	...	Philippines
Sri Lanka	8.1	8.1	0.61	0.54	91.8	67.9	8.2	32.4	Sri Lanka
Thailand	81.7	83.6	2.09	1.78	102.6	112.2	2.1	0.4	Thaïlande
Zambia	1.7	...	0.36	...	-	...	100.0	...	Zambie

TABLE 7

APPARENT CONSUMPTION OF MANUFACTURED PRODUCTS, 1972-1974 AND 1979-1981

TABLEAU 7

CONSOMMATION APPARENTE DE PRODUITS MANUFACTURES, 1972-1974 ET 1979-1981

CONTINUED

Milk and cream, condensed (ISIC 3112-01)  
Lait et crème de lait, condensés (CITI 3112-01)

SUITE

Country or area	Average annual apparent consumption Consommation apparente annuelle moyenne				Production as percentage of apparent consumption		Imports as percentage of apparent consumption		Pays ou zone
	Total (thousand tonnes)		Per thousand inhabitants (tonnes)		Production en pourcentage de la consommation apparente		Importations en pourcentage de la consommation apparente		
	Total (milliers de tonnes)		Par millier d'habitants (tonnes)		1972-1974	1979-1981	1972-1974	1979-1981	
<b>Middle income</b>	1972-1974	1979-1981	1972-1974	1979-1981	1972-1974	1979-1981	1972-1974	1979-1981	<b>Revenus moyens</b>
Colombia	4.4	4.9	0.19	0.19	86.2	96.5	13.8	3.5	Colombie
Dominican Republic	2.7	3.8	0.54	0.64	68.4	68.1	31.9	31.9	République dominicaine
Jamaica	26.8	27.0	13.61	12.29	98.8	99.7	1.7	0.4	Jamaïque
Malaysia	77.4	123.5	6.81	9.05	105.9	100.8	1.1	1.6	Malaisie
Panama	16.0	16.2	10.06	8.55	99.0	129.7	2.1	0.1	Panama
Paraguay	5.9	3.7	2.37	1.23	100.0	93.0	-	7.0	Paraguay
Peru	96.8	115.7	6.60	6.51	99.5	100.5	0.7	0.6	Pérou
Republic of Korea	1.5	5.2	0.04	0.14	96.0	23.6	4.0	76.5	République de Corée
Turkey	27.0	50.3	0.1	1.11	100.0	99.8	-	0.2	Turquie
<b>High income</b>									<b>Revenus élevés</b>
Argentina	10.3	13.4	0.42	0.49	108.6	89.3	-	12.6	Argentine
Barbados	...	0.3	...	1.11	...	-	...	123.9	Barbade
Brazil	28.5	34.1	0.28	0.27	101.6	100.7	1.0	0.2	Bésil
Chile	19.2	10.8	1.95	0.98	35.8	89.1	14.2	13.0	Chili
Gabon	1.5	1.8	2.87	3.31	-	-	100.0	100.0	Gabon
Iran (Islamic Rep. of)	91.1	194.1	2.86	5.17	99.9	99.5	0.1	0.5	Iran (Rép. Islamique d')
Mexico	121.1	202.4	2.18	2.99	87.5	86.1	12.5	13.9	Mexique
Reunion	1.8	1.5	3.79	2.83	-	-	100.1	100.0	Réunion
Singapore	6.5	15.7	2.98	6.47	123.3	87.8	63.5	82.4	Singapour
Suriname	0.8	0.7	2.07	1.87	-	-	100.0	100.0	Suriname
<b>Other countries</b>									<b>Autres pays</b>
Bahamas	3.7	4.1	20.57	19.35	-	-	100.3	100.0	Bahamas
Belize	2.8	3.1	20.87	19.44	-	-	100.6	107.8	Belize
Brunei	1.6	2.4	10.65	13.13	-	-	100.0	100.0	Brunei
Democratic Yemen	2.7	...	1.76	...	18.7	...	81.4	...	Yémen démocratique
French Polynesia	1.5	1.4	12.16	9.56	-	-	100.0	100.0	Polynésie française
Guadeloupe	1.8	2.0	5.46	6.12	-	-	100.4	100.0	Guadeloupe
Lebanon	1.1	2.2	0.42	0.84	97.4	74.2	80.9	32.9	Liban
Martinique	2.9	4.1	8.98	13.12	-	-	100.0	100.0	Martinique
Netherlands Antilles	2.7	3.0	11.76	11.74	-	-	100.0	100.3	Antilles néerlandaises
Oman	3.2	9.1	4.48	10.22	-	-	100.0	100.3	Oman
Qatar	2.2	4.3	15.11	17.76	-	-	101.3	100.1	Qatar
Samoa	0.2	0.2	1.45	1.29	-	-	100.0	100.1	Samoa
Solomon Islands	-	-	0.15	0.20	-	-	100.0	100.0	Iles Salomon
United Arab Emirates	6.7	20.2	16.20	28.49	-	-	100.5	102.8	Émirats arabes unis

TABLE 7

APPARENT CONSUMPTION OF MANUFACTURED PRODUCTS, 1972-1974 AND 1979-1981

TABLEAU 7

CONSOMMATION APPARENTE DE PRODUITS MANUFACTURÉS, 1972-1974 ET 1979-1981

Milk and cream, dried (ISIC 3112-04)  
Lait et crème de lait, en poudre (CITI 3112-04)

Country or area	Average annual apparent consumption Consommation apparente annuelle moyenne				Production as percentage of apparent consumption		Imports as percentage of apparent consumption		Pays ou zone
	Total (thousand tonnes)		Per thousand inhabitants (tonnes)		Production en pourcentage de la consommation apparente		Importations en pourcentage de la consommation apparente		
	Total (milliers de tonnes)		Par millier d'habitants (tonnes)						
	1972-1974	1979-1981	1972-1974	1979-1981	1972-1974	1979-1981	1972-1974	1979-1981	
Centrally planned economies									Pays à économie planifiée
Poland	...	135.0	...	3.78	...	102.1	...	11.2	Pologne
Developed market economies									Pays développés à économie de marché
Austria	38.4	34.9	5.12	4.64	142.3	179.2	4.3	34.8	Autriche
Belgium	80.4	34.5	7.93	2.32	173.0	467.9	59.4	109.6	Belgique
Canada	64.4	30.0	2.90	1.25	224.2	400.9	3.0	6.1	Canada
Denmark	47.4	45.7	9.44	8.94	211.8	253.7	45.8	44.5	Danemark
Finland	40.0	62.1	8.57	12.88	166.1	146.7	0.2	-	Finlande
France	468.1	578.6	9.01	10.82	165.7	149.1	2.6	4.3	France
Germany, Federal Rep. of	437.4	322.4	7.11	5.29	141.5	237.7	10.1	19.1	Allemagne, Rép. féd. d'
Ireland	25.9	6.9	8.40	2.09	404.4	2626.5	8.4	13.9	Irlande
Israel	8.0	...	2.47	...	4.6	...	96.4	...	Israël
Italy	256.7	248.1	4.67	4.36	1.9	1.0	98.5	99.2	Italie
Japan	267.9	337.9	2.46	2.93	70.9	66.7	31.6	33.3	Japon
Netherlands	238.1	263.0	17.73	18.64	86.6	125.8	84.1	105.8	Pays-Bas
Norway	8.8	11.0	2.21	2.70	108.9	90.7	6.4	11.5	Norvège
Portugal	7.5	10.6	0.83	1.08	109.8	94.3	7.3	17.0	Portugal
South Africa	33.3	...	1.24	...	66.0	...	34.4	...	Afrique du Sud
Spain	70.5	101.5	2.02	2.72	34.1	35.9	67.1	64.7	Espagne
Sweden	36.7	34.7	4.51	4.20	143.7	135.1	2.1	0.2	Suède
Switzerland	44.7	48.8	6.97	7.69	98.0	105.2	9.7	8.4	Suisse
United Kingdom	137.0	172.4	2.47	3.09	137.4	183.8	24.1	9.4	Royaume-Uni
United States	717.5	709.0	3.37	3.16	99.7	108.4	9.6	0.2	Etats-Unis
Yugoslavia	9.7	15.8	0.46	0.71	71.1	86.7	29.0	13.4	Yougoslavie
Developing countries									Pays en développement
Low Income									Revenus faibles
Cape Verde	0.6	0.9	1.94	2.88	-	-	100.0	100.0	Cap-Vert
Equatorial Guinea	-	-	0.08	0.06	-	-	100.0	100.0	Guinée équatoriale
Gambia	0.1	0.3	0.19	0.46	-	-	100.0	100.0	Gambie
Guinea-Bissau	0.5	0.3	0.96	0.46	-	-	100.0	100.0	Guinée-Bissau
Guyana	0.9	2.2	1.15	2.53	-	-	100.0	100.0	Guyana
Indonesia	19.9	73.5	0.15	0.49	58.4	29.1	41.6	71.3	Indonésie
Kenya	3.4	7.5	0.27	0.47	105.7	31.5	28.7	81.9	Kenya
Mauritania	0.9	4.0	0.65	2.47	-	-	100.0	100.0	Mauritanie
Sri Lanka	17.9	23.5	1.36	1.58	40.3	22.9	59.7	77.1	Sri Lanka
Sudan	1.3	4.1	0.12	0.22	-	-	100.0	100.0	Soudan
Thailand	45.2	52.3	1.16	1.11	37.0	32.7	63.1	75.5	Thaïlande



TABLE 7

APPARENT CONSUMPTION OF MANUFACTURED PRODUCTS, 1972-1974 AND 1979-1981

TABLEAU 7

CONSUMMATION APPARENTE DE PRODUITS MANUFACTURÉS, 1972-1974 ET 1979-1981

CONTINUED

Milk and cream, dried (ISIC 3112-04)  
Lait et crème de lait, en poudre (CITI 3112-04)

SUITE

Country or area	Average annual apparent consumption Consommation apparente annuelle moyenne				Production as percentage of apparent consumption		Imports as percentage of apparent consumption		Pays ou zone
	Total (thousand tonnes)		Per thousand inhabitants (tonnes)		Production en pourcentage de la consommation apparente		Importations en pourcentage de la consommation apparente		
	Total (milliers de tonnes)		Par millier d'habitants (tonnes)						
	1972-1974	1979-1981	1972-1974	1979-1981	1972-1974	1979-1981	1972-1974	1979-1981	
Zambia	7.2	...	1.58	...	-	...	100.0	...	Zambie
Zimbabwe	2.0	2.3	0.34	0.31	100.8	71.9	-	28.2	Zimbabwe
Middle income									Revenus moyens
Bolivia	3.9	5.8	0.83	1.05	10.0	16.9	90.0	83.1	Bolivie
Colombia	13.0	34.4	0.57	1.28	88.5	39.0	12.1	61.0	Colombie
Congo	0.2	2.3	0.17	1.51	-	-	100.0	100.1	Congo
Dominican Republic	6.0	17.6	1.21	2.96	48.3	53.5	51.7	46.5	République dominicaine
Ecuador	2.9	8.6	0.45	1.08	35.9	20.4	64.1	79.6	Equateur
El Salvador	4.7	13.7	1.19	2.85	13.2	8.0	87.3	92.0	El Salvador
Mauritius	4.1	9.3	4.69	9.45	-	-	100.0	100.0	Maurice
Nicaragua	1.6	4.9	0.72	1.80	183.6	30.0	66.8	84.4	Nicaragua
Panama	3.8	3.9	2.39	2.11	29.1	35.5	71.7	66.1	Panama
Republic of Korea	9.9	31.3	0.30	0.82	68.6	95.0	31.4	5.1	République de Corée
Turkey	2.9	23.7	0.08	0.54	17.2	98.1	86.6	1.9	Turquie
High income									Revenus élevés
Argentina	44.6	65.5	1.81	2.40	119.5	89.4	1.8	18.1	Argentine
Barbados	1.8	1.4	7.32	5.55	-	-	100.4	103.6	Barbade
Brazil	128.8	185.6	1.24	1.47	77.0	85.7	23.1	14.4	Bésil
Chile	59.9	52.4	6.07	4.76	48.6	55.5	51.4	44.7	Chili
Costa Rica	3.2	4.3	1.73	1.95	66.8	71.9	39.5	29.8	Costa Rica
Fiji	1.3	1.6	2.34	2.63	-	-	100.0	100.0	Fidji
Gabon	0.2	2.6	0.55	4.79	-	-	100.0	100.0	Gabon
Iran (Islamic Rep. of)	12.0	15.8	0.38	0.42	11.2	17.3	88.8	82.7	Iran (Rép. Islamique d')
Mexico	79.7	98.1	1.44	1.45	20.4	31.0	79.8	69.0	Mexique
Suriname	0.6	0.2	1.60	0.53	-	-	100.0	100.1	Suriname
Venezuela	72.4	170.4	6.12	11.42	72.3	42.1	27.7	58.0	Venezuela
Other countries									Autres pays
Bahamas	...	0.6	...	2.68	...	-	...	100.0	Bahamas
Belize	0.5	1.3	4.05	8.08	-	-	100.7	106.1	Belize
Brunei	0.4	1.0	3.02	5.18	-	-	100.0	100.0	Brunei
French Polynesia	0.2	2.1	1.46	14.65	-	-	100.0	100.0	Polynésie française
Netherlands Antilles	2.0	4.7	8.76	18.60	-	-	100.0	100.7	Antilles néerlandaises
Oman	0.5	5.5	0.76	6.17	-	-	100.4	102.5	Oman
Qatar	0.6	3.3	4.26	13.64	-	-	100.2	100.6	Qatar
Samoa	0.1	0.3	0.93	1.82	-	-	100.0	100.0	Samoa
Solomon Islands	-	-	0.19	0.20	-	-	100.0	100.0	Iles Salomon
United Arab Emirates	1.9	12.2	4.48	16.77	-	-	101.6	106.7	Emirats arabes unis

TABLE 7

APPARENT CONSUMPTION OF MANUFACTURED PRODUCTS, 1972-1974 AND 1979-1981

TABLEAU 7

CONSOMMATION APPARENTE DE PRODUITS MANUFACTURÉS, 1972-1974 ET 1979-1981

Butter (ISIC 3112-07)  
Beurre (CITI 3112-07)

Country or area	Average annual apparent consumption Consommation apparente annuelle moyenne				Production as percentage of apparent consumption		Imports as percentage of apparent consumption		Pays ou zone
	Total (thousand tonnes)		Per thousand inhabitants (tonnes)		Production en pourcentage de la consommation apparente		Importations en pourcentage de la consommation apparente		
	Total (milliers de tonnes)		Par millier d'habitants (tonnes)		1972-1974	1979-1981	1972-1974	1979-1981	
	1972-1974	1979-1981	1972-1974	1979-1981	1972-1974	1979-1981	1972-1974	1979-1981	
Centrally planned economies									Pays à économie planifiée
Poland	...	272.0	...	7.64	...	93.0	...	7.1	Pologne
Developed market economies									Pays développés à économie de marché
Australia	116.7	68.5	8.83	4.73	151.3	127.3	-	2.0	Australie
Austria	42.0	41.6	5.60	5.55	107.0	100.7	2.3	4.3	Autriche
Belgium	83.7	94.4	8.30	9.09	100.7	87.6	81.3	133.2	Belgique
Canada	140.1	104.6	6.31	4.34	86.5	100.0	13.5	-	Canada
Denmark	44.5	52.0	8.88	10.18	314.1	226.5	1.5	18.9	Danemark
Finland	62.0	58.9	13.30	12.22	126.8	124.5	-	-	Finlande
France	434.7	434.5	8.36	8.13	118.8	122.9	4.9	16.7	France
Germany, Federal Rep. of	442.5	397.9	7.19	6.53	113.6	141.3	9.2	12.3	Allemagne, Rép. féd. d'
Greece	7.5	8.7	0.93	0.93	85.6	69.4	14.5	31.9	Grèce
Iceland	1.6	1.1	7.72	4.87	101.1	100.6	0.4	0.1	Islande
Ireland	36.9	20.1	12.74	6.08	206.5	564.6	1.2	16.7	Irlande
Israel	3.2	...	1.02	...	82.0	...	...	18.0	Israël
Italy	116.5	116.8	2.12	2.05	65.0	61.6	35.1	39.4	Italie
Japan	60.0	67.3	0.55	0.58	69.4	97.6	30.9	2.6	Japon
Malta	1.0	1.2	2.91	3.66	-	-	100.0	100.0	Malte
Netherlands	30.5	32.6	2.27	2.31	551.3	579.8	66.4	316.8	Pays-Bas
New Zealand	52.4	54.9	17.57	16.81	447.2	471.1	0.5	7.5	Nouvelle-Zélande
Norway	21.8	21.8	5.49	5.35	102.2	100.2	1.1	5.4	Norvège
Portugal	6.8	8.6	0.75	0.88	64.3	78.6	36.2	21.6	Portugal
South Africa	38.7	...	1.44	...	114.0	...	0.3	...	Afrique du Sud
Spain	13.2	23.0	0.38	0.62	89.7	92.3	10.3	13.6	Espagne
Sweden	35.8	38.3	4.40	4.64	129.8	125.5	0.2	0.4	Suède
Switzerland	45.4	46.8	7.08	7.38	70.6	75.9	29.4	24.1	Suisse
United Kingdom	457.9	316.4	8.19	5.66	17.8	52.8	83.9	69.9	Royaume-Uni
United States	451.8	491.2	2.12	2.18	99.8	103.4	1.8	0.3	Etats-Unis
Yugoslavia	10.2	11.1	0.49	0.50	42.4	64.4	50.6	35.6	Yougoslavie
Developing countries									Pays en développement
Low Income									Revenus faibles
Afghanistan	4.2	5.8	0.23	0.27	99.3	99.5	0.7	0.5	Afghanistan
Angola	0.8	1.4	0.14	0.20	85.3	53.1	14.9	46.9	Angola
Bangladesh	13.1	...	0.18	...	100.0	...	-	...	Bangladesh
Burma	4.4	5.2	0.15	0.15	99.9	97.4	0.1	2.6	Birmanie
Burundi	0.3	0.4	0.07	0.08	74.5	75.1	25.5	24.9	Burundi
Cape Verde	0.1	0.3	0.21	0.79	-	-	100.0	100.0	Cap-Vert

TABLE 7

APPARENT CONSUMPTION OF MANUFACTURED PRODUCTS, 1972-1974 AND 1979-1981

TABLEAU 7

CONSUMMATION APPARENTE DE PRODUITS MANUFACTURÉS, 1972-1974 ET 1979-1981

CONTINUED

Butter (ISIC 3112-07)  
Beurre (CITI 3112-07)

SUITE

Country or area	Average annual apparent consumption Consommation apparente annuelle moyenne				Production as percentage of apparent consumption		Imports as percentage of apparent consumption		Pays ou zone
	Total (thousand tonnes)		Per thousand inhabitants (tonnes)		Production en pourcentage de la consommation apparente		Importations en pourcentage de la consommation apparente		
	Total (milliers de tonnes)		Par millier d'habitants (tonnes)		1972-1974	1979-1981	1972-1974	1979-1981	
Central African Rep.	-	-	0.02	0.02	-	-	100.0	100.0	Rép. centrafricaine
Chad	6.4	8.1	1.66	1.80	99.0	98.7	1.0	1.3	Tchad
Egypt	62.5	101.8	1.78	2.42	97.6	66.9	2.4	33.1	Egypte
Equatorial Guinea	-	-	0.02	0.01	-	-	100.0	100.0	Guinée équatoriale
Ethiopia	9.1	9.0	0.33	0.27	90.9	98.9	10.3	1.1	Ethiopie
Gambia	-	-	0.06	0.04	-	-	100.0	101.0	Gambie
Guinea	0.1	0.2	0.02	0.05	80.0	41.9	20.0	58.1	Guinée
Guyana	0.5	0.1	0.60	0.07	-	-	100.0	100.0	Guyana
Honduras	3.0	4.5	1.05	1.22	98.9	88.6	1.1	11.4	Honduras
India	548.6	634.4	0.93	0.32	99.0	98.4	1.0	1.7	Inde
Indonesia	-	13.0	-	0.09	-	3.4	-	97.3	Indonésie
Kenya	3.5	2.0	0.28	0.12	146.8	132.5	-	3.4	Kenya
Liberia	0.1	0.2	0.06	0.11	-	31.6	100.0	68.4	Libéria
Madagascar	0.9	-	0.12	-	0.5	-	99.6	-	Madagascar
Mali	1.0	2.2	0.19	0.33	94.9	93.5	5.7	6.5	Mali
Mauritania	0.9	1.5	0.68	0.96	42.8	39.6	57.2	60.4	Mauritanie
Mozambique	1.4	-	0.16	-	26.4	-	73.6	-	Mozambique
Nepal	6.6	8.8	0.54	0.63	117.5	99.5	1.7	1.7	Népal
Niger	2.7	4.8	0.63	0.90	97.3	97.6	2.9	2.5	Niger
Pakistan	-	220.9	-	2.68	-	98.1	-	1.9	Pakistan
Rwanda	0.1	0.3	0.04	0.06	90.1	46.0	9.9	54.0	Rwanda
Senegal	-	2.5	-	0.44	-	18.8	-	81.9	Sénégal
Somalia	1.2	2.2	0.39	0.61	101.4	71.2	2.3	30.9	Somalie
Sri Lanka	0.3	1.0	0.02	0.07	-	-	102.6	100.1	Sri Lanka
Sudan	10.4	12.3	0.68	0.67	100.0	99.2	-	0.8	Soudan
Thailand	2.8	-	0.07	-	5.9	-	94.8	-	Thaïlande
United Rep. of Tanzania	2.3	4.0	0.16	0.23	97.7	78.3	2.7	21.7	Rép.-Unie de Tanzanie
Upper Volta	0.7	1.5	0.12	0.21	-	72.1	100.0	27.9	Haute-Volta
Zambia	1.7	1.8	0.37	0.32	-	8.9	100.0	91.1	Zambie
Zimbabwe	3.0	2.6	0.51	0.36	102.3	100.5	-	-	Zimbabwe
Middle income									Revenus moyens
Algeria	9.6	37.1	0.65	1.99	1.7	2.4	98.3	97.6	Algérie
Bolivia	0.7	0.6	0.16	0.11	93.4	65.5	6.6	34.5	Bolivie
Colombia	10.6	14.2	0.46	0.53	99.9	86.9	0.3	13.1	Colombie
Dominican Republic	0.6	1.4	0.12	0.23	92.0	91.4	8.0	8.6	République dominicaine
Ecuador	4.7	4.2	0.72	0.53	100.0	99.6	-	0.4	Equateur
El Salvador	4.3	5.6	1.11	1.17	98.4	98.3	1.8	1.7	El Salvador
Jamaica	-	3.9	-	1.77	-	13.7	-	86.3	Jamaïque
Mauritius	0.4	0.9	0.46	0.96	-	-	100.0	100.0	Maurice
Morocco	13.7	32.3	0.84	1.59	56.0	37.3	46.0	62.7	Maroc
Nicaragua	3.6	2.4	1.64	0.88	102.2	88.3	0.3	11.7	Nicaragua

TABLE 7

APPARENT CONSUMPTION OF MANUFACTURED PRODUCTS, 1972-1974 AND 1979-1981

TABLEAU 7

CONSUMMATION APPARENTE DE PRODUITS MANUFACTURÉS, 1972-1974 ET 1979-1981

CONTINUED

Butter (ISIC 3112-07)  
Beurre (CITI 3112-07)

SUITE

Country or area	Average annual apparent consumption Consommation apparente annuelle moyenne				Production as percentage of apparent consumption		Imports as percentage of apparent consumption		Pays ou zone
	Total (thousand tonnes)		Per thousand inhabitants (tonnes)		Production en pourcentage de la consommation apparente		Importations en pourcentage de la consommation apparente		
	Total (milliers de tonnes)		Par millier d'habitants (tonnes)						
	1972-1974	1979-1981	1972-1974	1979-1981	1972-1974	1979-1981	1972-1974	1979-1981	
Nigeria	6.5	10.4	0.10	0.13	93.0	77.8	7.1	22.2	Nigéria
Paraguay	0.3	0.4	0.12	0.13	99.6	94.4	0.4	5.6	Paraguay
Peru	16.5	11.3	1.12	0.63	33.7	41.4	66.3	58.6	Pérou
Republic of Korea	2.5	7.4	0.07	0.20	99.3	99.6	0.7	0.5	République de Corée
Syrian Arab Republic	17.9	41.3	2.59	4.86	44.6	31.1	56.0	68.9	Rép. arabe syrienne
Tunisia	1.6	7.6	0.30	1.20	8.0	14.8	92.0	85.2	Tunisie
Turkey	102.6	120.0	2.69	2.65	99.4	99.7	2.5	1.5	Turquie
High income									Revenus élevés
Argentina	31.3	32.7	1.27	1.20	126.9	93.1	-	7.4	Argentine
Barbados	0.7	0.6	2.75	2.21	-	-	100.0	100.0	Barbade
Brazil	58.9	92.2	0.57	0.73	96.8	99.5	4.3	2.7	Bésil
Chile	10.6	13.5	1.08	1.22	49.3	28.1	50.7	71.9	Chili
Costa Rica	2.6	4.3	1.40	1.92	91.0	80.2	9.4	20.7	Costa Rica
Fiji	2.2	3.9	4.01	6.37	41.9	40.2	58.2	59.9	Fidji
Gabon	0.2	0.4	0.42	0.81	-	-	100.0	100.0	Gabon
Iran (Islamic Rep. of)	63.3	59.7	2.05	1.59	76.3	24.5	23.7	75.5	Iran (Rép. islamique d')
Iraq	7.6	12.0	0.73	0.93	85.6	56.1	14.8	44.2	Iraq
Mexico	26.4	44.1	0.48	0.65	79.6	57.1	20.4	42.9	Mexique
Reunion	0.6	1.0	1.23	1.93	-	-	100.3	100.1	Réunion
Saudi Arabia	4.2	20.8	0.62	2.49	22.0	8.6	79.3	93.6	Arabie saoudite
Suriname	0.1	0.3	0.26	0.87	12.3	43.2	87.8	56.8	Suriname
Uruguay	5.7	3.8	2.02	1.31	104.6	186.7	2.6	1.8	Uruguay
Venezuela	5.5	12.3	0.47	0.83	99.9	81.2	0.2	18.8	Venezuela
Other countries									Autres pays
Bahamas	0.4	0.9	2.28	4.35	-	-	202.3	106.8	Bahamas
Brunei	0.2	0.9	1.08	4.67	-	-	100.0	100.0	Brunei
Democratic Yemen	0.3	1.0	0.17	0.49	-	23.0	100.0	77.2	Yémen démocratique
French Polynesia	0.9	1.2	6.93	7.84	-	-	100.0	100.0	Polynésie française
Guadeloupe	0.4	0.6	1.16	1.93	-	-	100.0	100.1	Guadeloupe
Martinique	0.4	0.7	1.30	2.35	-	-	100.0	100.3	Martinique
Oman	2.1	4.9	2.86	5.48	48.5	25.6	51.5	75.7	Oman
Qatar	0.2	1.4	1.22	5.69	-	-	100.0	100.0	Qatar
Samoa	0.2	0.3	1.21	1.60	-	-	100.0	100.0	Samoa
Solomon Islands	-	0.1	0.23	0.28	-	-	100.0	100.0	Iles Salomon
United Arab Emirates	0.8	...	1.87	...	-	-	100.3	...	Emirats arabes unis
Yemen	3.1	7.5	0.61	1.29	96.5	49.3	3.6	52.1	Yémen

TABLE 7

APPARENT CONSUMPTION OF MANUFACTURED PRODUCTS, 1972-1974 AND 1979-1981

TABLEAU 7

CONSUMMATION APPARENTE DE PRODUITS MANUFACTURES, 1972-1974 ET 1979-1981

Cheese (ISIC 3112-10)  
Fromage (CITI 3112-10)

Country or area	Average annual apparent consumption Consommation apparente annuelle moyenne				Production as percentage of apparent consumption		Imports as percentage of apparent consumption		Pays ou zone
	Total (thousand tonnes)		Per thousand inhabitants (tonnes)		Production en pourcentage de la consommation apparente		Importations en pourcentage de la consommation apparente		
	Total (milliers de tonnes)		Par millier d'habitants (tonnes)		1972-1974	1979-1981	1972-1974	1979-1981	
<b>Centrally planned economies</b>									<b>Pays à économie planifiée</b>
Bulgaria	...	91.8	...	10.36	...	126.0	...	0.1	Bulgarie
Czechoslovakia	77.5	100.6	5.32	6.58	109.9	108.5	1.1	1.4	Tchécoslovaquie
German Democratic Rep.	...	105.7	...	6.31	...	96.2	...	5.3	Rép. dém. allemande
Hungary	18.3	30.6	1.75	2.86	131.7	125.9	0.1	3.3	Hongrie
Poland	59.7	90.6	1.79	2.55	105.5	101.0	1.1	4.0	Pologne
Romania	96.1	126.0	4.61	5.67	108.6	104.7	0.3	0.7	Roumanie
U.S.S.R.	504.7	635.4	2.02	2.39	99.9	99.1	1.6	2.2	URSS
<b>Developed market economies</b>									<b>Pays développés à économie de marché</b>
Australia	63.6	96.1	4.81	6.63	141.5	146.0	11.6	13.6	Australie
Austria	33.3	42.1	4.44	5.62	167.0	174.6	14.5	22.0	Autriche
Belgium	89.7	112.8	8.90	10.86	46.6	41.6	66.7	85.5	Belgique
Canada	185.4	260.2	8.34	10.81	93.1	93.5	10.6	7.9	Canada
Denmark	54.3	61.3	10.83	12.01	250.3	369.9	5.8	9.6	Danemark
Finland	20.9	40.0	4.47	8.31	204.8	201.1	0.5	0.4	Finlande
France	712.8	895.4	13.72	16.75	117.1	119.4	5.4	7.1	France
Germany, Federal Rep. of	651.3	794.2	10.58	13.04	86.4	97.4	26.2	29.8	Allemagne, Rép. féd. d'
Greece	158.1	186.0	17.68	19.93	98.3	91.9	3.3	9.0	Grèce
Iceland	3.3	3.2	15.38	13.98	133.4	163.5	-	-	Islande
Ireland	13.0	8.7	4.25	2.63	382.8	612.9	4.4	32.6	Irlande
Israel	32.5	41.0	9.99	10.39	99.6	105.4	0.8	0.1	Israël
Italy	626.4	795.6	11.40	13.97	81.1	75.8	22.8	28.6	Italie
Japan	86.3	141.4	0.79	1.22	54.0	48.2	46.0	51.8	Japon
Malta	2.1	3.1	6.34	9.14	8.2	-	91.8	100.6	Malte
Netherlands	147.4	260.3	10.98	18.44	233.1	200.0	9.2	11.3	Pays-Bas
New Zealand	15.1	17.3	5.05	5.29	651.9	540.6	1.8	1.8	Nouvelle-Zélande
Norway	38.2	48.3	9.64	11.84	145.7	139.6	1.4	2.7	Norvège
Portugal	28.2	25.6	3.11	2.60	99.0	101.3	4.1	7.5	Portugal
South Africa	28.2	36.7	1.03	1.09	74.5	97.3	25.8	3.1	Afrique du Sud
Spain	100.6	154.9	2.88	4.14	90.1	86.9	10.0	14.4	Espagne
Sweden	77.8	113.7	9.56	13.76	89.4	88.9	14.8	14.2	Suède
Switzerland	67.7	78.4	10.55	12.36	144.3	155.1	30.9	25.5	Suisse
United Kingdom	324.9	351.7	5.81	6.29	59.9	67.6	42.4	37.6	Royaume-Uni
United States	1351.8	1908.6	6.34	8.46	92.0	94.5	8.2	5.8	Etats-Unis
Yugoslavia	113.1	147.4	5.40	6.60	100.5	100.2	0.3	0.1	Yougoslavie

TABLE 7

APPARENT CONSUMPTION OF MANUFACTURED PRODUCTS, 1972-1974 AND 1979-1981

TABLEAU 7

CONSUMMATION APPARENTE DE PRODUITS MANUFACTURÉS, 1972-1974 ET 1979-1981

CONTINUED

Cheese (ISIC 3112-10)  
Fromage (CITI 3112-10)

SUITE

Country or area	Average annual apparent consumption Consommation apparente annuelle moyenne				Production as percentage of apparent consumption		Imports as percentage of apparent consumption		Pays ou zone
	Total (thousand tonnes)		Per thousand inhabitants (tonnes)		Production en pourcentage de la consommation apparente		Importations en pourcentage de la consommation apparente		
	Total (milliers de tonnes)		Par millier d'habitants (tonnes)						
	1972-1974	1979-1981	1972-1974	1979-1981	1972-1974	1979-1981	1972-1974	1979-1981	
Developing countries Low income									Pays en développement Revenus faibles
Afghanistan	7.8	9.9	0.43	0.46	99.9	100.0	0.1	0.1	Afghanistan
Angola	1.8	2.9	0.31	0.41	108.0	83.8	2.5	16.2	Angola
Bangladesh	1.0	1.4	0.01	0.02	99.4	99.8	0.6	0.2	Bangladesh
Burma	12.5	14.3	0.42	0.41	100.0	99.9	-	0.1	Birmanie
Egypt	216.4	257.8	6.15	6.14	99.6	94.1	0.5	6.0	Egypte
Ethiopia	3.6	4.0	0.13	0.12	101.2	99.9	2.2	0.1	Ethiopie
Haiti	1.3	2.1	0.26	0.36	77.4	79.9	22.6	20.1	Haiti
Honduras	7.7	8.2	2.67	2.22	99.8	99.0	0.4	1.2	Honduras
Kenya	0.5	0.3	0.04	0.02	140.1	89.4	3.7	18.8	Kenya
Madagascar	0.5	...	0.07	...	5.6	...	94.7	...	Madagascar
Mauritania	1.2	1.7	0.87	1.05	94.7	98.3	5.3	1.7	Mauritanie
Niger	6.2	7.8	1.44	1.47	98.9	98.3	1.1	1.7	Niger
Somalia	-	-	0.01	...	-	...	100.1	...	Somalie
Sudan	42.0	54.6	2.77	2.97	100.0	99.9	-	0.1	Soudan
United Rep. of Tanzania	1.0	0.8	0.07	0.04	95.5	98.2	4.5	1.8	Rép.-Unie de Tanzanie
Zambia	1.0	0.7	0.23	0.13	54.6	77.9	45.4	22.1	Zambie
Zimbabwe	4.3	3.6	0.74	0.49	100.6	101.0	0.1	-	Zimbabwe
Middle income									Revenus moyens
Algeria	3.5	11.3	0.24	0.61	13.7	6.3	86.0	94.0	Algérie
Bolivia	6.1	7.3	1.32	1.30	99.9	100.0	0.1	-	Bolivie
Colombia	36.1	38.3	1.58	1.42	104.9	115.5	0.3	...	Colombie
Dominican Republic	1.4	1.7	0.28	0.29	95.4	84.0	6.7	17.5	République dominicaine
Ecuador	11.9	12.4	1.83	1.54	100.2	100.0	-	-	Equateur
El Salvador	15.7	18.4	4.00	3.84	97.4	95.6	2.9	4.5	El Salvador
Guatemala	11.6	14.2	1.98	1.95	103.5	102.3	0.4	0.8	Guatemala
Jamaica	...	2.9	...	1.32	...	34.4	...	65.8	Jamaïque
Jordan	3.8	6.5	1.49	2.05	72.6	42.9	36.0	62.4	Jordanie
Mauritius	0.6	0.9	0.72	0.94	-	-	100.0	100.1	Maurice
Morocco	6.6	5.6	0.40	0.28	56.0	88.1	44.0	11.9	Maroc
Nicaragua	14.6	10.0	6.71	3.64	100.1	99.8	0.3	0.4	Nicaragua
Nigeria	5.0	...	0.08	...	93.0	...	7.0	...	Nigéria
Panama	1.8	1.9	1.12	0.99	23.4	20.2	77.2	92.3	Panama
Paraguay	1.9	9.3	0.77	3.06	98.7	99.9	1.6	0.6	Paraguay
Peru	37.3	33.9	2.54	1.91	98.0	99.3	2.0	0.8	Pérou
Syrian Arab Republic	26.5	56.8	3.84	6.68	89.1	85.9	11.6	14.1	Rép. arabe syrienne
Tunisia	2.4	4.5	0.45	0.70	31.5	27.8	69.1	72.5	Tunisie
Turkey	99.8	125.3	2.62	2.76	100.0	100.2	0.5	0.1	Turquie

TABLE 7

APPARENT CONSUMPTION OF MANUFACTURED PRODUCTS, 1972-1974 AND 1979-1981

TABLEAU 7

CONSOMMATION APPARENTE DE PRODUITS MANUFACTURES, 1972-1974 ET 1979-1981

CONTINUED

Cheese (ISIC 3112-10)  
Fromage (CITI 3112-10)

SUITE

Country or area	Average annual apparent consumption Consommation apparente annuelle moyenne				Production as percentage of apparent consumption		Imports as percentage of apparent consumption		Pays ou zone
	Total (thousand tonnes)		Per thousand inhabitants (tonnes)		Production en pourcentage de la consommation apparente		Importations en pourcentage de la consommation apparente		
	Total (milliers de tonnes)		Par millier d'habitants (tonnes)						
	1972-1974	1979-1981	1972-1974	1979-1981	1972-1974	1979-1981	1972-1974	1979-1981	
High income									Revenus élevés
Argentina	197.8	247.4	8.00	9.07	103.1	99.2	-	2.3	Argentine
Barbados	0.8	1.2	3.45	4.71	-	-	100.1	100.1	Barbade
Brazil	51.1	58.8	0.50	0.46	98.8	98.4	1.4	1.8	Brazil
Chile	20.0	19.9	2.03	1.81	99.5	94.7	0.5	5.3	Chili
Costa Rica	4.1	5.7	2.17	2.60	98.4	97.8	1.8	2.8	Costa Rica
Cyprus	9.6	13.7	15.18	21.03	88.0	93.7	15.8	16.2	Chypre
Gabon	0.3	0.5	0.55	0.89	-	-	100.0	100.1	Gabon
Iran (Islamic Rep. of)	81.8	156.1	2.65	4.16	95.8	63.3	4.3	36.8	Iran (Rép. Islamique d')
Iraq	28.4	41.9	2.75	3.26	91.2	64.6	8.8	35.6	Iraq
Mexico	81.3	97.9	1.46	1.42	99.0	98.3	1.0	1.8	Mexique
Reunion	0.8	1.4	1.72	2.64	-	-	100.1	100.1	Réunion
Suriname	0.5	0.6	1.31	1.43	-	-	100.0	100.0	Suriname
Uruguay	7.5	8.7	2.64	2.96	101.6	134.4	-	1.2	Uruguay
Venezuela	29.8	36.9	2.52	2.47	97.5	75.9	2.6	24.1	Venezuela
Other countries									Autres pays
Bahamas	0.5	0.6	2.81	2.68	-	-	100.1	100.0	Bahamas
Democratic Yemen	3.1	3.7	1.95	1.89	97.5	90.4	2.5	9.7	Yémen démocratique
French Polynesia	0.5	0.7	3.69	4.64	-	-	100.0	101.0	Polynésie française
Lebanon	13.5	19.1	5.09	7.18	50.9	49.9	70.5	54.5	Liban
Oman	0.2	1.0	0.26	1.07	-	2.9	103.9	97.2	Oman
Qatar	3.0	2.5	20.84	10.25	-	-	100.0	100.8	Qatar
Samoa	-	-	0.08	0.11	-	-	100.0	100.0	Samoa
Solomon Islands	-	-	0.06	0.07	-	-	100.0	100.0	Iles Salomon
United Arab Emirates	0.9	4.7	2.08	6.45	-	-	106.1	102.7	Emirats arabes unis
Yemen	15.6	17.6	3.07	3.07	98.1	96.9	1.9	3.1	Yémen

TABLE 7

APPARENT CONSUMPTION OF MANUFACTURED PRODUCTS, 1972-1974 AND 1979-1981

TABLEAU 7

CONSOMMATION APPARENTE DE PRODUITS MANUFACTURÉS, 1972-1974 ET 1979-1981

Fruit and vegetable juices (ISIC 3113-07, 10)  
Jus de fruits et de légumes (CITI 3113-07, 10)

Country or area	Average annual apparent consumption Consommation apparente annuelle moyenne				Production as percentage of apparent consumption		Imports as percentage of apparent consumption		Pays ou zone
	Total (thousand tonnes)		Per thousand inhabitants (tonnes)		Production en pourcentage de la consommation apparente		Importations en pourcentage de la consommation apparente		
	Total (milliers de tonnes)		Par millier d'habitants (tonnes)						
	1972-1974	1979-1981	1972-1974	1979-1981	1972-1974	1979-1981	1972-1974	1979-1981	
<b>Developed market economies</b>									<b>Pays développés à économie de marché</b>
Austria	31.7	82.9	4.23	11.06	83.5	91.7	106.0	45.4	Autriche
Denmark	66.2	101.6	13.20	19.89	81.6	93.9	23.6	20.5	Danemark
Finland	25.3	96.1	5.43	19.99	70.9	83.0	31.7	18.3	Finlande
France	189.6	237.8	3.65	4.45	55.6	56.4	79.5	70.0	France
Germany, Federal Rep. of	910.4	1441.3	14.79	23.66	74.0	89.2	30.2	21.9	Allemagne, Rép. féd. d'
Iceland	1.7	3.0	8.04	12.95	67.5	81.9	34.3	28.4	Islande
Netherlands	123.7	...	9.21	...	104.7	...	49.7	...	Pays-Bas
Norway	33.6	72.6	8.49	17.83	75.8	84.7	26.2	15.5	Norvège
Spain	18.5	...	0.53	...	387.4	...	22.0	...	Espagne
Sweden	152.1	168.8	18.66	20.44	75.6	75.0	24.9	25.6	Suède
United States	3239.9	3151.6	15.20	13.97	95.9	106.1	9.3	8.7	Etats-Unis
Yugoslavia	58.1	...	2.77	...	107.3	...	14.7	...	Yougoslavie
<b>Developing countries</b>									<b>Pays en développement</b>
<b>Low income</b>									<b>Revenus faibles</b>
Angola	0.5	...	0.09	...	254.9	...	20.4	...	Angola
Kenya	3.7	3.4	0.30	0.21	122.4	189.6	11.0	14.6	Kenya
Mozambique	2.1	...	0.24	...	109.3	...	19.9	...	Mozambique
Philippines	25.5	...	0.61	...	185.0	...	2.1	...	Philippines
<b>Middle income</b>									<b>Revenus moyens</b>
Colombia	6.7	13.0	0.29	0.49	101.6	95.4	1.8	7.2	Colombie
Dominican Republic	17.9	19.2	3.61	3.22	99.3	98.1	1.5	3.8	République dominicaine
Ivory Coast	...	9.8	...	1.25	...	201.8	...	4.3	Côte d'Ivoire
Panama	10.4	11.7	6.50	6.34	91.4	88.5	21.9	24.3	Panama
Turkey	39.7	47.6	1.04	1.07	101.0	102.9	0.1	-	Turquie
<b>High income</b>									<b>Revenus élevés</b>
Mexico	36.3	48.5	0.65	0.70	132.0	135.0	1.1	6.6	Mexique
Trinidad and Tobago	17.3	...	16.38	...	113.2	...	8.9	...	Trinité-et-Tobago
Venezuela	48.2	...	4.21	...	104.2	...	0.3	...	Venezuela



TABLE 7  
TABLEAU 7APPARENT CONSUMPTION OF MANUFACTURED PRODUCTS, 1972-1974 AND 1979-1981  
CONSUMMATION APPARENTE DE PRODUITS MANUFACTURES, 1972-1974 ET 1979-1981Vegetables, tinned or bottled (ISIC 3113-22)  
Légumes, en boîtes ou en bocaux (CITI 3113-22)

Country or area	Average annual apparent consumption Consommation apparente annuelle moyenne				Production as percentage of apparent consumption		Imports as percentage of apparent consumption		Pays ou zone
	Total (thousand tonnes)		Per thousand inhabitants (tonnes)		Production en pourcentage de la consommation apparente		Importations en pourcentage de la consommation apparente		
	Total (milliers de tonnes)		Par millier d'habitants (tonnes)						
	1972-1974	1979-1981	1972-1974	1979-1981	1972-1974	1979-1981	1972-1974	1979-1981	
<b>Developed market economies</b>									<b>Pays développés à économie de marché</b>
Austria	43.8	42.2	5.84	5.63	88.5	69.8	14.1	36.9	Autriche
Belgium	92.6	118.1	9.18	11.37	190.5	127.4	81.8	90.8	Belgique
Canada	355.8	523.9	16.01	21.89	80.4	84.1	23.5	19.6	Canada
Denmark	31.5	33.5	6.28	6.56	65.0	42.9	41.5	70.3	Danemark
Finland	18.7	25.2	4.01	5.23	86.0	85.3	14.4	15.1	Finlande
France	...	1043.4	...	19.47	...	112.1	...	...	France
Germany, Federal Rep. of	815.0	888.1	13.24	14.58	28.0	18.7	74.1	84.7	Allemagne, Rép. féd. d'
Ireland	27.2	40.0	8.93	12.11	98.0	72.0	9.2	31.6	Irlande
Israel	25.7	...	8.03	...	227.3	...	2.2	...	Israël
Japan	247.1	324.8	2.27	2.79	72.2	62.5	28.6	38.2	Japon
Netherlands	177.5	163.5	13.22	11.67	139.9	176.4	45.8	50.7	Pays-Bas
New Zealand	17.3	...	5.81	...	109.7	...	3.0	...	Nouvelle-Zélande
Norway	18.6	25.4	4.71	6.24	68.3	68.0	31.9	33.3	Norvège
South Africa	62.2	...	2.31	...	96.7	...	9.2	...	Afrique du Sud
Spain	190.7	...	5.47	...	209.7	...	5.4	...	Espagne
United Kingdom	1027.2	1017.5	18.38	18.21	79.1	77.3	23.6	25.9	Royaume-Uni
United States	...	4962.2	...	21.90	...	96.6	...	3.6	Etats-Unis
Yugoslavia	105.1	121.4	5.01	5.43	103.7	107.0	3.2	0.7	Yougoslavie
<b>Developing countries</b>									<b>Pays en développement</b>
<b>Low income</b>									<b>Revenus faibles</b>
Angola	1.8	...	0.31	...	36.8	...	72.9	...	Angola
Burma	0.1	0.3	...	0.01	99.3	113.4	0.7	2.2	Birmanie
Cape Verde	0.1	0.2	0.37	0.76	-	-	100.5	100.0	Cap-Vert
Egypt	6.2	11.5	0.18	0.28	114.4	65.5	0.1	36.4	Egypte
Gambia	0.2	1.2	0.40	1.94	-	-	100.0	100.0	Gambie
Guinea-Bissau	0.4	0.3	0.83	0.56	-	-	100.0	100.1	Guinée-Bissau
India	7.2	...	0.01	...	103.2	...	0.9	...	Inde
Indonesia	1.8	2.0	0.01	0.01	32.5	14.0	79.1	88.7	Indonésie
Kenya	3.6	0.7	0.28	0.04	135.3	103.7	8.6	28.2	Kenya
Philippines	5.8	...	0.14	...	144.8	...	0.6	...	Philippines
Sudan	2.5	...	0.17	...	66.4	...	33.7	...	Soudan
Zambia	1.6	...	0.36	...	-	...	100.0	...	Zambie
<b>Middle income</b>									<b>Revenus moyens</b>
Algeria	3.1	...	0.21	...	157.0	...	47.2	...	Algérie
Bolivia	0.4	0.4	0.09	0.08	92.6	59.5	9.7	40.5	Bolivie
Colombia	1.8	4.6	0.08	0.17	97.4	87.4	5.1	12.6	Colombie
Panama	6.4	...	4.02	...	88.1	...	12.0	...	Panama

TABLE 7

APPARENT CONSUMPTION OF MANUFACTURED PRODUCTS, 1972-1974 AND 1979-1981

TABLEAU 7

CONSUMMATION APPARENTE DE PRODUITS MANUFACTURES, 1972-1974 ET 1979-1981

CONTINUED

Vegetables, tinned or bottled (ISIC 3113-22)  
Légumes, en boîtes ou en bocaux (CITI 3113-22)

SUITE

Country or area	Average annual apparent consumption Consommation apparente annuelle moyenne				Production as percentage of apparent consumption		Imports as percentage of apparent consumption		Pays ou zone
	Total (thousand tonnes)		Per thousand inhabitants (tonnes)		Production en pourcentage de la consommation apparente		Importations en pourcentage de la consommation apparente		
	Total (milliers de tonnes)		Par millier d'habitants (tonnes)						
	1972-1974	1979-1981	1972-1974	1979-1981	1972-1974	1979-1981	1972-1974	1979-1981	
Paraguay	4.4	1.3	1.77	0.42	103.9	97.8	1.0	2.2	Paraguay
Peru	0.4	...	0.03	...	221.3	...	94.7	...	Pérou
Republic of Korea	14.9	25.1	0.45	0.66	187.2	219.0	1.3	14.6	République de Corée
Tunisia	26.4	38.3	4.89	6.10	121.4	97.9	4.5	4.7	Tunisie
High income									Revenus élevés
Barbados	0.5	0.6	2.22	2.30	-	-	103.0	100.0	Barbade
Cyprus	2.2	0.8	3.53	1.27	69.0	180.5	53.5	59.0	Chypre
Fiji	0.5	0.7	0.97	1.06	-	-	100.1	100.6	Fidji
Gabon	1.1	2.4	2.15	4.30	-	-	100.0	100.0	Gabon
Mexico	105.2	164.9	1.90	2.44	110.4	107.0	3.1	3.3	Mexique
Suriname	0.9	0.4	2.58	0.96	-	-	100.0	110.3	Suriname
Other countries									Autres pays
Bahamas	0.8	...	4.45	...	-	...	100.0	...	Bahamas
Belize	0.2	0.4	1.30	2.35	-	-	100.0	100.0	Belize
Brunei	0.4	0.8	2.94	4.45	-	-	100.0	100.0	Brunei
French Polynesia	2.5	3.0	20.31	20.68	-	-	100.0	100.0	Polynésie française
Guadeloupe	1.6	3.1	4.99	9.59	-	-	100.0	100.0	Guadeloupe
Netherlands Antilles	2.8	3.8	11.91	15.17	-	-	100.0	100.0	Antilles néerlandaises
Oman	1.8	2.9	2.51	3.37	-	-	100.0	100.0	Oman
Qatar	0.8	1.5	5.42	6.56	-	-	120.2	100.0	Qatar
Samoa	0.1	0.1	0.39	0.35	-	-	100.0	100.0	Samoa
Solomon Islands	-	-	0.04	0.05	-	-	100.0	100.0	Iles Salomon
United Arab Emirates	4.6	17.1	11.15	24.06	-	-	101.1	100.8	Emirats arabes unis

TABLE 7

APPARENT CONSUMPTION OF MANUFACTURED PRODUCTS, 1972-1974 AND 1979-1981

TABLEAU 7

CONSUMMATION APPARENTE DE PRODUITS MANUFACTURÉS, 1972-1974 ET 1979-1981

Fish, tinned (ISIC 3114-07)  
Poissons, en boîtes (CITI 3114-07)

Country or area	Average annual apparent consumption Consommation apparente annuelle moyenne				Production as percentage of apparent consumption		Imports as percentage of apparent consumption		Pays ou zone
	Total (thousand tonnes)		Per thousand inhabitants (tonnes)		Production en pourcentage de la consommation apparente		Importations en pourcentage de la consommation apparente		
	Total (milliers de tonnes)		Par millier d'habitants (tonnes)						
	1972-1974	1979-1981	1972-1974	1979-1981	1972-1974	1979-1981	1972-1974	1979-1981	
<b>Developed market economies</b>									<b>Pays développés à économie de marché</b>
Australia	26.7	30.4	2.02	2.10	30.1	25.2	72.7	75.6	Australie
Austria	13.9	14.0	1.85	1.86	-	-	100.7	101.5	Autriche
Belgium	25.1	23.1	2.49	2.22	22.9	18.9	85.8	90.0	Belgique
Canada	17.0	...	0.76	...	305.4	...	90.7	...	Canada
Denmark	14.6	8.2	2.91	1.61	209.5	432.7	29.3	65.6	Danemark
Finland	12.5	6.8	2.67	1.42	25.4	16.6	76.1	99.0	Finlande
France	133.3	144.7	2.57	2.71	70.0	62.3	32.9	40.7	France
Germany, Federal Rep. of	66.7	70.5	1.08	1.16	70.8	63.7	59.8	71.7	Allemagne, Rép. féd. d'
Greece	7.9	5.8	0.89	0.63	8.8	25.3	96.9	98.8	Grèce
Iceland	...	1.5	...	6.67	...	178.6	...	5.9	Islande
Ireland	2.3	4.8	0.75	1.45	66.7	19.5	84.9	100.0	Irlande
Israel	7.3	...	2.24	...	83.2	...	19.8	...	Israël
Italy	79.4	79.2	1.44	1.39	70.9	79.6	33.3	28.0	Italie
Japan	126.2	155.7	1.16	1.34	294.2	271.7	2.5	13.6	Japon
Netherlands	10.3	16.7	0.77	1.18	83.8	98.1	98.8	81.2	Pays-Bas
New Zealand	4.6	...	1.55	...	29.1	...	73.4	...	Nouvelle-Zélande
Norway	5.2	...	1.31	...	860.1	...	121.9	...	Norvège
Portugal	4.6	...	0.51	...	947.1	...	7.2	...	Portugal
Spain	75.9	73.0	2.18	1.95	154.1	170.4	0.9	1.2	Espagne
Sweden	43.3	45.5	5.32	5.51	64.5	59.1	47.7	52.3	Suède
United Kingdom	61.7	67.4	1.10	1.21	12.8	13.9	105.3	103.2	Royaume-Uni
United States	494.5	519.0	2.32	2.30	82.2	89.4	20.4	15.9	Etats-Unis
Yugoslavia	16.9	19.1	0.81	0.86	169.9	178.0	0.3	-	Yougoslavie
<b>Developing countries</b>									<b>Pays en développement</b>
<b>Low Income</b>									<b>Revenus faibles</b>
Angola	1.5	...	0.26	...	157.2	...	33.5	...	Angola
Burma	75.3	96.3	2.53	2.76	100.0	99.9	-	0.2	Birmanie
Burundi	0.1	0.1	0.03	0.02	-	-	100.0	100.0	Burundi
Cape Verde	0.2	-	0.55	0.14	108.0	554.4	38.6	0.5	Cap-Vert
Central African Rep.	1.1	0.2	0.59	0.10	-	-	100.0	100.0	Rép. centrafricaine
Chad	0.1	-	0.03	0.01	-	-	100.0	100.0	Tchad
Egypt	3.5	15.0	0.10	0.36	65.6	34.3	34.6	65.8	Egypte
Equatorial Guinea	0.4	0.2	1.29	0.45	-	-	100.4	100.0	Guinée équatoriale
Gambia	0.1	0.2	0.12	0.36	-	-	104.9	100.0	Gambie
India	11.8	...	0.02	...	99.7	...	0.4	...	Inde
Indonesia	7.8	6.8	0.06	0.04	34.5	75.5	68.5	27.0	Indonésie
Malawi	0.3	0.2	0.06	0.03	-	-	100.0	100.0	Malawi
Mali	0.1	0.1	0.02	0.02	-	-	100.0	100.0	Mali

TABLE 7

APPARENT CONSUMPTION OF MANUFACTURED PRODUCTS, 1972-1974 AND 1979-1981

TABLEAU 7

CONSUMMATION APPARENTE DE PRODUITS MANUFACTURÉS, 1972-1974 ET 1979-1981

CONTINUED

Fish, tinned (ISIC 3114-07)  
Poissons, en boîtes (CITI 3114-07)

SUITE

Country or area	Average annual apparent consumption Consommation apparente annuelle moyenne				Production as percentage of apparent consumption		Imports as percentage of apparent consumption		Pays ou zone
	Total (thousand tonnes)		Per thousand inhabitants (tonnes)		Production en pourcentage de la consommation apparente		Importations en pourcentage de la consommation apparente		
	Total (milliers de tonnes)		Par millier d'habitants (tonnes)						
	1972-1974	1979-1981	1972-1974	1979-1981	1972-1974	1979-1981	1972-1974	1979-1981	
Nepal	-	-	-	-	-	-	100.0	100.0	Népal
Niger	0.1	0.3	0.01	0.06	-	-	102.6	111.9	Niger
Philippines	65.5	34.0	1.59	0.67	21.6	58.5	79.0	75.4	Philippines
Rwanda	-	0.1	0.01	0.01	-	-	100.0	100.0	Rwanda
Senegal	3.4	0.8	0.73	0.14	346.9	1724.1	3.3	5.3	Sénégal
Somalia	0.5	1.4	0.17	0.40	177.8	99.7	1.3	0.9	Somalie
Sri Lanka	-	8.6	-	0.58	-	0.5	-	99.6	Sri Lanka
Thailand	2.2	6.6	0.06	0.14	40.9	377.1	88.5	7.2	Thaïlande
Upper Volta	0.2	0.3	0.03	0.04	-	-	100.1	100.0	Haute-Volta
Zaire	24.0	4.2	1.03	0.15	-	-	100.0	100.9	Zaire
Zambia	2.6	0.1	0.58	0.02	-	-	100.0	100.0	Zambie
Zimbabwe	-	-	-	-	-	-	-	100.0	Zimbabwe
Middle Income									Revenus moyens
Algeria	2.6	2.9	0.18	0.16	97.0	81.7	3.3	18.4	Algérie
Bolivia	2.3	5.5	0.50	1.01	-	-	100.0	100.0	Bolivie
Colombia	6.7	21.9	0.29	0.81	14.2	5.9	85.8	94.5	Colombie
Congo	1.2	2.3	0.92	1.51	-	-	100.0	100.0	Congo
Ecuador	4.0	9.4	0.61	1.19	265.5	363.5	0.1	10.6	Équateur
Ivory Coast	3.2	4.0	0.53	0.50	170.8	420.6	55.9	80.3	Côte d'Ivoire
Jordan	0.8	2.2	0.33	0.69	-	-	100.7	100.0	Jordanie
Malaysia	12.0	24.4	1.06	1.79	23.6	30.9	91.7	96.9	Malaisie
Mauritius	-	2.9	-	2.98	-	86.1	-	62.1	Maurice
Morocco	29.8	40.0	1.82	2.00	291.3	217.4	-	-	Maroc
Paraguay	-	0.1	0.02	0.02	-	-	100.0	100.0	Paraguay
Peru	77.9	46.5	5.17	2.62	106.2	274.6	0.5	0.3	Pérou
Republic of Korea	8.3	3.0	0.25	0.08	125.3	395.5	0.1	2.8	République de Corée
Tunisia	1.9	3.5	0.35	0.56	116.5	102.3	0.3	-	Tunisie
Turkey	1.5	6.6	0.04	0.15	101.5	100.0	2.6	-	Turquie
High Income									Revenus élevés
Argentina	15.8	25.1	0.64	0.94	104.2	93.8	0.1	8.4	Argentine
Barbados	0.7	0.9	2.73	3.58	-	-	100.0	100.0	Barbade
Brazil	49.5	99.3	0.48	0.79	99.5	98.9	2.4	3.6	B Brésil
Chile	10.2	22.1	1.03	2.00	97.4	135.6	2.6	11.9	Chili
Costa Rica	2.6	1.9	1.42	0.87	138.4	148.7	6.8	19.8	Costa Rica
Gabon	1.3	2.7	2.62	4.99	-	-	100.0	100.0	Gabon
Hong Kong	4.1	4.1	0.98	0.86	29.3	17.1	72.6	84.8	Hongkong
Libyan Arab Jamahiriya	3.8	-	1.77	-	-	-	100.0	-	Jamahiriya arabe libyenne
Mexico	25.6	26.1	0.46	0.38	106.9	102.0	1.9	5.9	Mexique
Singapore	18.8	13.2	8.61	5.53	18.5	47.7	99.8	100.1	Singapour
Suriname	0.9	0.9	2.47	2.26	-	-	100.0	100.1	Suriname

TABLE 7

APPARENT CONSUMPTION OF MANUFACTURED PRODUCTS, 1972-1974 AND 1979-1981

TABLEAU 7

CONSOMMATION APPARENTE DE PRODUITS MANUFACTURES, 1972-1974 ET 1979-1981

CONTINUED

Fish, tinned (ISIC 3114-07)  
Poissons, en boîtes (CITI 3114-07)

SUITE

Country or area	Average annual apparent consumption Consommation apparente annuelle moyenne				Production as percentage of apparent consumption		Imports as percentage of apparent consumption		Pays ou zone
	Total (thousand tonnes)		Per thousand inhabitants (tonnes)		Production en pourcentage de la consommation apparente		Importations en pourcentage de la consommation apparente		
	Total (milliers de tonnes)		Par millier d'habitants (tonnes)						
	1972-1974	1979-1981	1972-1974	1979-1981	1972-1974	1979-1981	1972-1974	1979-1981	
Venezuela	31.0	30.9	2.62	2.07	103.9	69.8	1.6	30.3	Venezuela
Other countries									Autres pays
Bahamas	0.4	0.4	1.97	1.67	-	-	100.0	100.0	Bahamas
Bahrain	0.2	0.2	0.66	0.71	-	-	102.5	100.5	Bahreïn
Brunei	0.3	0.5	2.37	2.73	-	-	100.0	100.0	Brunei
Democratic Yemen	0.5	1.3	0.31	0.64	-	-	100.0	100.2	Yémen démocratique
French Polynesia	0.6	1.0	5.11	6.81	-	-	100.0	100.0	Polynésie française
Netherlands Antilles	0.7	0.6	3.18	2.32	-	-	100.0	103.2	Antilles néerlandaises
Oman	0.4	0.3	0.57	0.32	-	-	100.0	104.1	Oman
Qatar	0.2	0.2	1.14	0.90	-	-	100.0	100.0	Qatar
Samoa	1.4	...	9.18	...	-	...	100.3	...	Samoa
United Arab Emirates	1.6	9.8	3.72	13.49	-	-	100.0	100.7	Emirats arabes unis

TABLE 7

APPARENT CONSUMPTION OF MANUFACTURED PRODUCTS, 1972-1974 AND 1979-1981

TABLEAU 7

CONSOMMATION APPARENTE DE PRODUITS MANUFACTURÉS, 1972-1974 ET 1979-1981

Margarine, imitation lard and other prepared fats (ISIC 3115-01)  
Margarine, simili-saindoux, etc. (CITI 3115-01)

Country or area	Average annual apparent consumption Consommation apparente annuelle moyenne				Production as percentage of apparent consumption		Imports as percentage of apparent consumption		Pays ou zone
	Total (thousand tonnes)		Per thousand inhabitants (tonnes)		Production en pourcentage de la consommation apparente		Importations en pourcentage de la consommation apparente		
	Total (milliers de tonnes)		Par millier d'habitants (tonnes)		1972-1974	1979-1981	1972-1974	1979-1981	
	1972-1974	1979-1981	1972-1974	1979-1981	1972-1974	1979-1981	1972-1974	1979-1981	
Centrally planned economies									Pays à économie planifiée
Hungary	38.8	51.8	3.71	4.83	101.0	101.6	1.7	1.2	Hongrie
U.S.S.R.	...	1372.5	...	5.13	...	99.1	...	1.2	URSS
Developed market economies									Pays développés à économie de marché
Australia	74.2	134.4	5.62	9.27	104.5	102.6	0.1	-	Australie
Austria	59.0	66.7	7.86	8.89	101.6	96.6	0.2	3.4	Autriche
Belgium	129.5	106.5	12.84	10.25	116.1	143.4	3.9	14.2	Belgique
Canada	105.1	139.2	4.73	5.82	93.4	97.6	6.9	2.6	Canada
Denmark	94.7	93.9	18.88	18.38	101.2	110.8	-	0.4	Danemark
Finland	36.1	37.2	7.75	7.72	100.0	114.5	-	-	Finlande
France	172.5	201.9	3.32	3.78	93.1	81.4	9.0	20.9	France
Germany Federal Rep. of	618.2	594.2	10.05	9.76	101.7	103.2	1.7	4.6	Allemagne, Rép. féd. d'
Greece	32.6	41.2	3.64	4.43	99.7	101.7	0.6	0.5	Grèce
Iceland	2.5	2.7	11.80	11.92	100.2	97.9	-	2.1	Islande
Ireland	14.3	14.1	4.69	4.26	92.5	121.1	12.9	15.5	Irlande
Israel	32.8	...	10.08	...	100.9	...	-	...	Israël
Italy	65.9	76.6	1.20	1.35	94.7	90.6	5.8	10.4	Italie
Japan	336.7	488.2	3.10	4.20	103.0	97.4	0.7	3.2	Japon
Netherlands	163.2	124.8	12.15	8.84	131.0	178.2	4.2	14.1	Pays-Bas
Norway	77.7	68.7	19.62	16.83	114.8	111.3	0.2	0.2	Norvège
Portugal	31.3	50.0	3.46	5.07	104.0	100.9	0.1	0.1	Portugal
South Africa	45.6	111.8	1.67	3.31	99.8	100.1	0.2	0.3	Afrique du Sud
Spain	73.8	...	2.12	...	97.0	...	3.0	...	Espagne
Sweden	152.0	169.5	18.66	20.52	95.7	97.0	5.7	3.4	Suède
United Kingdom	467.8	543.8	8.37	9.73	101.5	95.1	0.7	7.2	Royaume-Uni
United States	2730.2	3039.3	12.81	13.47	100.7	100.6	-	-	Etats-Unis
Yugoslavia	...	60.8	...	2.70	...	101.6	...	0.2	Yougoslavie
Developing countries Low income									Pays en développement Revenus faibles
Afghanistan	9.9	23.5	0.54	1.08	61.0	34.2	39.0	65.8	Afghanistan
Angola	1.3	...	0.21	...	23.2	...	77.2	...	Angola
Burma	...	...	...	...	...	...	101.0	...	Birmanie
Egypt	86.9	162.8	2.47	3.98	99.3	98.4	0.7	1.6	Egypte
Gambia	0.1	0.2	0.19	0.28	-	-	100.0	100.0	Gambie
Guinea-Bissau	0.2	0.2	0.39	0.37	-	-	100.0	100.0	Guinée-Bissau
Guyana	2.1	2.8	2.77	3.17	75.9	90.6	24.5	9.4	Guyana
Indonesia	31.3	23.7	0.24	0.16	98.9	99.3	1.2	1.1	Indonésie

85.05.21

AD.86.0

111551

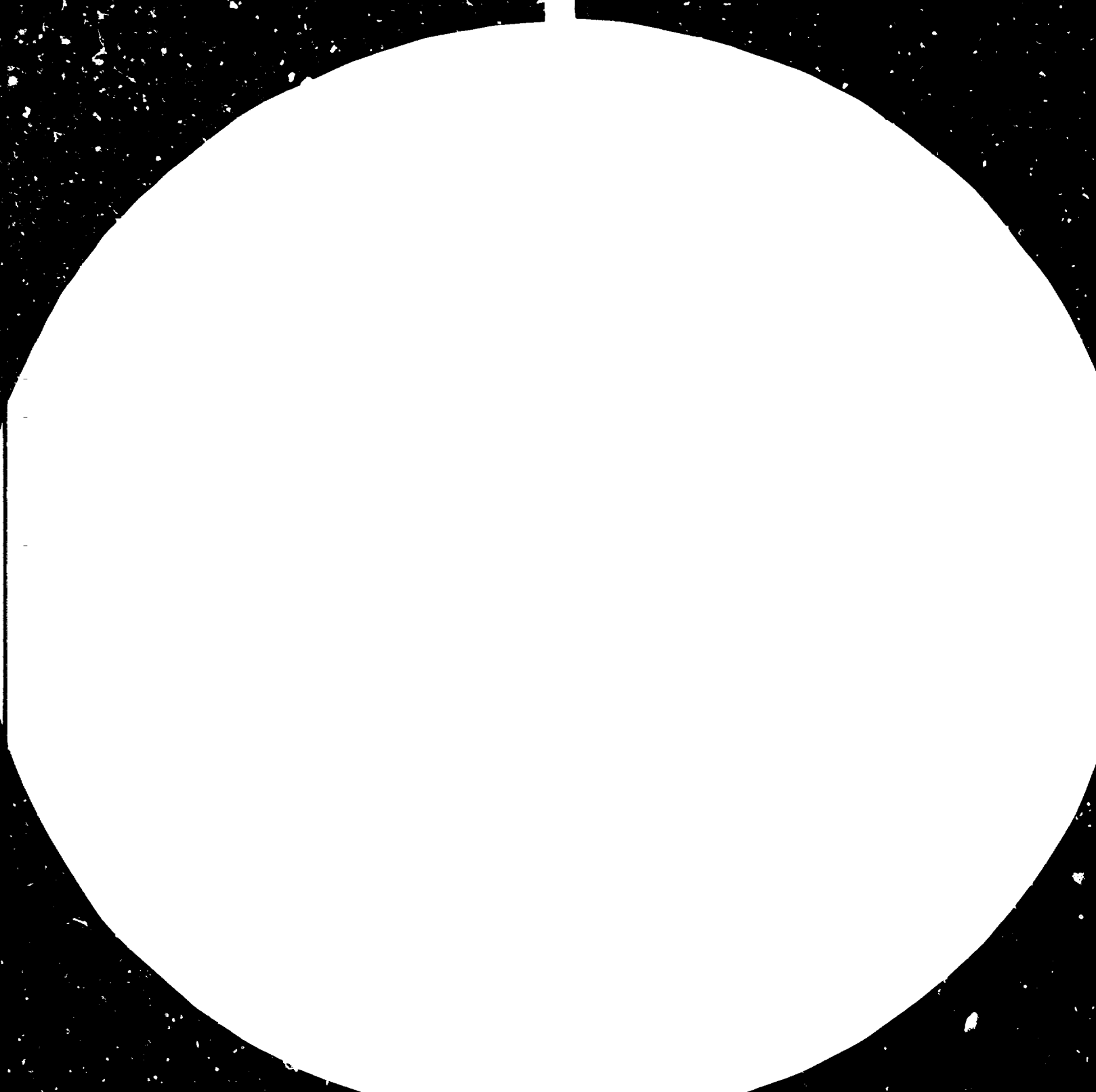



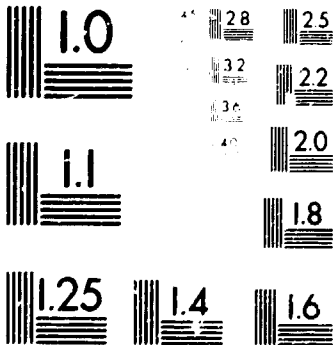

MICROCOPY RESOLUTION TEST CHART  
NATIONAL BUREAU OF STANDARDS  
STANDARD REFERENCE MATERIAL 1010a  
(ANSI and ISO TEST CHART No. 2)

TABLE 7

APPARENT CONSUMPTION OF MANUFACTURED PRODUCTS, 1972-1974 AND 1979-1981

TABLEAU 7

CONSUMMATION APPARENTE DE PRODUITS MANUFACTURÉS, 1972-1974 ET 1979-1981

CONTINUED

Margarine, imitation lard and other prepared fats (ISIC 3115-01)  
Margarine, simili-saindoux, etc. (CITI 3115-01)

SUITE

Country or area	Average annual apparent consumption Consommation apparente annuelle moyenne				Production as percentage of apparent consumption		Imports as percentage of apparent consumption		Pays ou zone
	Total (thousand tonnes)		Per thousand inhabitants (tonnes)		Production en pourcentage de la consommation apparente		Importations en pourcentage de la consommation apparente		
	Total (milliers de tonnes)		Par millier d'habitants (tonnes)						
	1972-1974	1979-1981	1972-1974	1979-1981	1972-1974	1979-1981	1972-1974	1979-1981	
Kenya	3.7	7.9	0.28	0.49	100.3	105.4	0.1	0.1	Kenya
Mozambique	1.9	...	0.22	...	85.6	...	15.0	...	Mozambique
Philippines	31.5	...	0.76	...	99.5	...	0.7	...	Philippines
Senegal	...	0.2	...	0.04	...	63.4	...	36.9	Sénégal
Sri Lanka	4.2	6.6	0.32	0.45	111.0	104.6	...	0.7	Sri Lanka
United Rep. of Tanzania	4.3	3.1	0.29	0.18	88.1	99.4	14.7	2.4	Rép.-Union de Tanzanie
Zaire	3.3	...	0.14	...	97.8	...	2.4	...	Zaire
Zambia	5.5	13.3	1.21	2.40	99.7	99.7	0.3	0.3	Zambie
Zimbabwe	1.0	1.6	0.17	0.22	174.6	131.4	-	-	Zimbabwe
									Revenus moyens
Middle income									
Algeria	4.4	13.8	0.30	0.74	98.5	99.0	1.5	1.0	Algérie
Colombia	69.7	...	3.06	...	99.8	...	0.2	...	Colombie
Dominican Republic	2.9	4.3	0.59	0.74	99.8	99.5	0.2	0.5	République dominicaine
Ecuador	22.3	...	3.44	...	100.0	...	-	...	Equateur
El Salvador	1.8	...	0.46	...	99.2	...	80.2	...	El Salvador
Ghana	...	1.1	...	0.09	...	78.5	...	21.5	Ghana
Ivory Coast	1.0	11.7	0.17	1.49	...	101.6	102.3	0.5	Côte d'Ivoire
Jamaica	4.3	6.7	2.18	3.07	92.3	97.5	7.7	2.9	Jamaïque
Morocco	2.7	...	0.17	...	98.1	...	1.9	...	Maroc
Nigeria	5.1	...	0.08	...	100.2	...	-	...	Nigéria
Peru	11.1	...	0.75	...	102.0	...	0.1	...	Pérou
Republic of Korea	16.7	40.1	0.50	1.05	99.6	99.9	0.4	0.1	République de Corée
Syrian Arab Republic	8.5	6.5	1.23	0.76	93.4	99.9	6.6	0.1	Rép. arabe syrienne
Tunisia	0.3	0.7	0.06	0.11	93.0	97.9	7.0	2.1	Tunisie
Turkey	171.2	199.8	4.49	4.46	100.0	99.0	-	1.1	Turquie
									Revenus élevés
High income									
Barbados	0.7	0.9	2.77	3.66	261.3	241.9	44.8	4.0	Barbade
Brazil	116.9	...	1.13	...	99.8	...	0.2	...	Brésil
Chile	11.8	20.5	1.20	1.86	83.6	96.2	16.4	3.8	Chili
Costa Rica	1.2	1.6	0.64	0.71	502.2	92.3	18.7	11.3	Costa Rica
Cyprus	1.2	1.0	1.92	1.61	-	-	100.0	101.6	Chypre
Gabon	0.1	0.1	0.26	0.23	-	-	100.0	100.0	Gabon
Iran (Islamic Rep. of)	190.9	...	6.36	...	101.6	...	-	...	Iran (Rép. islamique d')
Mexico	170.3	...	3.07	...	98.9	...	1.1	...	Mexique
Reunion	0.3	0.4	0.59	0.85	-	-	100.2	100.0	Réunion
Suriname	1.4	1.3	3.68	3.46	43.9	61.4	56.4	38.6	Suriname
Trinidad and Tobago	5.6	6.8	5.26	6.04	115.9	109.3	2.8	4.1	Trinité-et-Tobago
Venezuela	16.4	24.4	1.38	1.69	99.8	99.7	0.3	0.3	Venezuela

TABLE 7

APPARENT CONSUMPTION OF MANUFACTURED PRODUCTS, 1972-1974 AND 1979-1981

TABLEAU 7

CONSOMMATION APPARENTE DE PRODUITS MANUFACTURÉS, 1972-1974 ET 1979-1981

CONTINUED

Margarine, imitation lard and other prepared fats (ISIC 3115-01)  
Margarine, similit-saindoux, etc. (CITI 3115-01)

SUITE

Country or area	Average annual apparent consumption Consommation apparente annuelle moyenne				Production as percentage of apparent consumption		Imports as percentage of apparent consumption		Pays ou zone
	Total (thousand tonnes)		Per thousand inhabitants (tonnes)		Production en pourcentage de la consommation apparente		Importations en pourcentage de la consommation apparente		
	Total (milliers de tonnes)		Par millier d'habitants (tonnes)						
	1972-1974	1979-1981	1972-1974	1979-1981	1972-1974	1979-1981	1972-1974	1979-1981	
Other countries									Autres pays
Bahamas	1.5	1.4	8.09	6.88	-	-	100.0	100.0	Bahamas
Belize	0.5	0.6	3.39	3.94	-	-	101.1	100.0	Belize
Brunei	0.2	0.4	1.14	1.95	-	-	100.1	100.3	Brunei
Democratic Yemen	4.5	11.6	2.86	5.96	-	-	100.0	100.0	Yémen démocratique
French Polynesia	0.1	-	0.55	0.32	-	-	100.0	100.0	Polynésie française
Guadeloupe	0.3	0.5	0.91	1.51	-	-	100.0	100.1	Guadeloupe
Netherlands Antilles	1.7	1.6	7.25	6.45	-	-	100.0	100.0	Antilles néerlandaises
Oman	1.2	3.4	1.67	3.86	-	-	100.0	100.0	Oman
Qatar	1.9	1.6	12.92	6.69	-	-	101.9	100.0	Qatar
Solomon Islands	0.1	...	0.41	...	-	...	100.0	...	Iles Salomon

TABLE 7

APPARENT CONSUMPTION OF MANUFACTURED PRODUCTS, 1972-1974 AND 1979-1981

TABLEAU 7

CONSUMMATION APPARENTE DE PRODUITS MANUFACTURES, 1972-1974 ET 1979-1981

Oils and fats of aquatic animal origin (ISIC 3115-04)  
Huiles et corps gras d'animaux marins (CITI 3115-04)

Country or area	Average annual apparent consumption Consommation apparente annuelle moyenne				Production as percentage of apparent consumption		Imports as percentage of apparent consumption		Pays ou zone
	Total (thousand tonnes)		Per thousand inhabitants (tonnes)		Production en pourcentage de la consommation apparente		Importations en pourcentage de la consommation apparente		
	Total (milliers de tonnes)		Par millier d'habitants (tonnes)						
	1972-1974	1979-1981	1972-1974	1979-1981	1972-1974	1979-1981	1972-1974	1979-1981	
<b>Centrally planned economies</b>									<b>Pays à économie planifiée</b>
Hungary	3.9	0.3	0.37	0.03	-	-	100.0	100.0	Hongrie
U.S.S.R.	121.7	...	0.49	...	113.4	...	0.1	...	URSS
<b>Developed market economies</b>									<b>Pays développés à économie de marché</b>
Australia	1.3	0.7	0.10	0.05	461.5	-	84.6	100.6	Australie
Austria	1.1	1.6	0.15	0.21	-	-	100.1	100.1	Autriche
Belgium	22.2	27.5	2.20	2.65	4.5	0.8	99.4	102.3	Belgique
Canada	9.8	3.3	0.44	0.14	170.1	381.9	12.7	10.5	Canada
Denmark	25.4	23.9	5.06	4.68	294.4	452.1	23.0	9.1	Danemark
Finland	3.2	4.8	0.69	1.00	31.3	82.9	69.0	17.1	Finlande
Germany, Federal Rep. of	178.1	187.9	2.89	3.08	15.0	8.9	87.1	93.4	Allemagne, Rép. féd. d'
Greece	1.6	...	0.18	...	60.7	...	39.3	...	Grèce
Iceland	0.6	...	3.04	...	4076.7	...	0.3	...	Islande
Ireland	2.5	0.1	0.81	0.04	53.8	1338.9	93.5	273.8	Irlande
Japan	96.1	85.4	0.88	0.73	180.6	302.2	1.9	3.8	Japon
Netherlands	109.8	140.1	8.18	9.93	0.1	-	105.5	108.2	Pays-Bas
Norway	294.9	152.0	74.45	37.26	117.4	149.0	13.6	18.0	Norvège
Portugal	2.0	...	0.22	...	562.9	...	39.2	...	Portugal
South Africa	38.2	45.6	1.40	1.35	163.9	114.1	2.0	1.0	Afrique du Sud
Spain	8.3	9.6	0.24	0.26	60.5	65.6	72.6	76.8	Espagne
Sweden	31.5	11.0	3.87	1.34	15.9	36.2	100.1	100.3	Suède
United Kingdom	366.7	437.6	6.56	7.83	53.7	49.0	48.2	51.4	Royaume-Uni
United States	7.8	37.3	0.04	0.17	1261.1	365.6	83.7	26.7	Etats-Unis
<b>Developing countries</b>									<b>Pays en développement</b>
<b>Low income</b>									<b>Revenus faibles</b>
Afghanistan	-	-	-	-	-	...	100.0	...	Afghanistan
Angola	0.4	...	0.07	...	3712.9	...	0.4	...	Angola
India	0.1	0.6	-	-	250.3	136.8	124.6	71.9	Inde
Indonesia	...	0.7	...	-	...	150.9	...	35.7	Indonésie
Somalia	0.2	...	0.07	...	136.9	...	...	...	Somalie
Sri Lanka	1.7	...	0.13	...	98.3	...	1.7	...	Sri Lanka
Zaire	-	-	-	-	-	-	100.0	100.0	Zaire
Zambia	1.8	1.3	0.39	0.23	-	-	100.0	100.0	Zambie
Zimbabwe	0.6	...	0.10	...	-	-	100.0	...	Zimbabwe
<b>Midile income</b>									<b>Revenus moyens</b>
Bolivia	-	-	-	-	-	-	100.0	100.0	Bolivie

TABLE 7

APPARENT CONSUMPTION OF MANUFACTURED PRODUCTS, 1972-1974 AND 1979-1981

TABLEAU 7

CONSUMMATION APPARENTE DE PRODUITS MANUFACTURÉS, 1972-1974 ET 1979-1981

CONTINUED

Oils and fats of aquatic animal origin (ISIC 3115-04)  
Huiles et corps gras d'animaux marins (CITI 3115-04)

SUITE

Country or area	Average annual apparent consumption Consommation apparente annuelle moyenne				Production as percentage of apparent consumption		Imports as percentage of apparent consumption		Pays ou zone
	Total (thousand tonnes)		Per thousand inhabitants (tonnes)		Production en pourcentage de la consommation apparente		Importations en pourcentage de la consommation apparente		
	Total (milliers de tonnes)		Par millier d'habitants (tonnes)		1972-1974	1979-1981	1972-1974	1979-1981	
Ecuador	0.3	10.3	0.04	1.30	-	151.2	100.0	-	Equateur
Jordan	-	-	-	0.01	-	-	100.0	100.0	Jordanie
Morocco	...	0.3	...	0.02	...	2266.1	...	1.7	Maroc
Panama	0.6	7.8	0.39	4.11	649.5	188.3	0.1	-	Panama
Paraguay	-	-	-	-	-	-	100.0	100.0	Paraguay
Peru	40.0	86.1	2.73	4.84	404.8	112.3	0.1	4.4	Pérou
Republic of Korea	4.1	3.1	0.12	0.08	24.4	43.2	76.4	57.0	République de Corée
Turkey	0.3	1.1	0.01	0.02	231.2	95.1	136.4	4.9	Turquie
High income									Revenus élevés
Argentina	1.3	6.0	0.05	0.22	125.0	100.3	1.9	0.8	Argentine
Barbados	-	-	0.05	0.12	-	-	100.4	100.0	Barbade
Brazil	4.9	2.3	0.05	0.02	74.1	71.4	27.8	29.6	Brésil
Chile	14.9	34.9	1.48	3.17	195.0	315.4	0.1	-	Chili
Mexico	3.4	13.1	0.08	0.19	38.9	88.0	61.1	12.0	Mexique
Other countries									Autres pays
Bahamas	-	-	-	0.08	...	-	...	100.0	Bahamas
Brunei	-	-	0.02	0.03	-	-	100.0	100.0	Brunei
Democratic Kampuchea	0.3	...	0.04	...	100.0	...	-	...	Kampuchea démocratique

TABLE 7

APPARENT CONSUMPTION OF MANUFACTURED PRODUCTS, 1972-1974 AND 1979-1981

TABLEAU 7

CONSUMMATION APPARENTE DE PRODUITS MANUFACTURÉS, 1972-1974 ET 1979-1981

Oils and fats of animals, unprocessed (ISIC 3115-07)  
Huiles et graisses d'origine animale, non préparées (CITI 3115-07)

Country or area	Average annual apparent consumption Consommation apparente annuelle moyenne				Production as percentage of apparent consumption		Imports as percentage of apparent consumption		Pays ou zone
	Total (thousand tonnes)		Per thousand inhabitants (tonnes)		Production en pourcentage de la consommation apparente		Importations en pourcentage de la consommation apparente		
	Total (milliers de tonnes)		Par millier d'habitants (tonnes)						
	1972-1974	1979-1981	1972-1974	1979-1981	1972-1974	1979-1981	1972-1974	1979-1981	
<b>Developed market economies</b>									<b>Pays développés à économie de marché</b>
Austria	5.3	...	0.71	...	219.6	...	21.5	...	Autriche
Belgium	71.3	78.9	7.07	7.80	43.9	35.9	117.4	128.9	Belgique
Canada	110.4	182.4	4.97	7.62	183.6	187.2	5.9	3.2	Canada
Denmark	62.2	79.9	12.41	15.66	124.2	102.0	12.9	31.2	Danemark
Finland	7.8	8.5	1.66	1.77	81.6	74.1	23.7	39.6	Finlande
France	164.4	253.3	3.16	4.74	97.9	100.0	40.0	31.3	France
Greece	20.3	19.8	2.27	2.13	85.6	90.7	14.6	9.3	Grèce
Iceland	0.7	0.5	3.19	2.07	147.4	210.2	0.4	0.1	Islande
Ireland	2.0	16.1	0.65	4.86	769.7	215.7	514.5	54.7	Irlande
Italy	94.6	...	1.72	...	38.8	...	75.1	...	Italie
Japan	336.4	373.5	3.09	3.21	28.5	59.6	73.5	41.0	Japon
Netherlands	209.5	249.2	15.60	17.66	17.3	14.3	91.4	102.5	Pays-Bas
Norway	6.4	...	1.61	...	52.1	...	119.5	...	Norvège
Portugal	17.7	12.5	1.96	1.27	28.2	45.4	75.5	58.2	Portugal
South Africa	48.5	...	1.80	...	25.8	...	75.4	...	Afrique du Sud
Spain	85.5	87.9	2.45	2.35	21.4	20.1	79.1	82.5	Espagne
Sweden	10.2	8.1	1.25	0.98	170.6	234.5	11.9	4.5	Suède
Switzerland	4.4	...	0.69	...	135.4	...	68.2	...	Suisse
United Kingdom	213.0	316.9	3.81	5.67	68.7	66.5	40.9	38.3	Royaume-Uni
United States	1559.6	1774.9	7.32	7.87	168.3	178.8	0.9	0.3	Etats-Unis
Yugoslavia	16.0	11.5	0.76	0.51	73.1	145.4	63.6	38.3	Yougoslavie
<b>Developing countries</b>									<b>Pays en développement</b>
<b>Low income</b>									<b>Revenus faibles</b>
Honduras	5.6	9.3	1.94	2.51	17.8	21.6	82.6	79.6	Honduras
India	89.0	53.1	0.15	0.08	38.2	71.6	62.9	28.4	Inde
Indonesia	...	9.2	...	0.06	...	97.6	...	5.5	Indonésie
Philippines	13.8	13.8	0.33	0.27	14.5	14.5	86.6	85.5	Philippines
<b>Middle income</b>									<b>Revenus moyens</b>
Colombia	36.7	55.3	1.61	2.06	24.5	25.9	75.5	74.1	Colombie
El Salvador	9.5	26.1	2.44	5.44	10.5	3.8	89.6	96.2	El Salvador
Panama	0.7	2.2	0.42	1.17	-	-	100.0	100.0	Panama
Paraguay	0.6	0.1	0.24	0.02	253.6	-	1.0	100.0	Paraguay
Peru	9.4	6.5	0.64	0.36	53.2	61.9	46.9	40.9	Pérou
Turkey	21.9	26.6	0.57	0.59	53.3	51.4	46.7	48.6	Turquie
<b>High income</b>									<b>Revenus élevés</b>
Argentina	106.6	101.8	4.31	3.73	126.7	176.5	0.5	0.4	Argentine

TABLE 7

APPARENT CONSUMPTION OF MANUFACTURED PRODUCTS, 1972-1974 AND 1979-1981

TABLEAU 7

CONSOMMATION APPARENTE DE PRODUITS MANUFACTURES, 1972-1974 ET 1979-1981

CONTINUED

Oils and fats of animals, unprocessed (ISIC 3115-07)  
Huiles et graisses d'origine animale, non préparées (CITI 3115-07)

SUITE

Country or area	Average annual apparent consumption Consommation apparente annuelle moyenne				Production as percentage of apparent consumption		Imports as percentage of apparent consumption		Pays ou zone
	Total (thousand tonnes)		Per thousand inhabitants (tonnes)		Production en pourcentage de la consommation apparente		Importations en pourcentage de la consommation apparente		
	Total (milliers de tonnes)		Par millier d'habitants (tonnes)						
	1972-1974	1979-1981	1972-1974	1979-1981	1972-1974	1979-1981	1972-1974	1979-1981	
Brazil	147.5	181.6	1.42	1.44	60.3	67.0	39.7	33.0	Brésil
Chile	10.4	10.2	1.06	0.92	38.4	49.2	61.7	51.1	Chili
Costa Rica	1.0	3.1	0.56	1.38	95.5	65.4	54.6	34.6	Costa Rica
Iran (Islamic Rep. of)	38.4	32.4	1.24	0.86	44.3	54.1	56.0	45.9	Iran (Rép. Islamique d')
Mexico	70.1	103.9	1.26	1.53	56.6	45.2	43.5	55.1	Mexique
Uruguay	16.3	28.0	5.76	9.64	101.9	89.2	0.1	32.8	Uruguay
Venezuela	19.6	33.0	1.65	2.21	35.8	30.3	64.2	69.9	Venezuela

TABLE 7

APPARENT CONSUMPTION OF MANUFACTURED PRODUCTS, 1972-1974 AND 1979-1981

TABLEAU 7

CONSUMMATION APPARENTE DE PRODUITS MANUFACTURÉS, 1972-1974 ET 1979-1981

Oils of vegetable origin (ISIC 3115-10, 13, 16, 19, 22, 25, 28, 31, 34, 37)

Huiles d'origine végétale (CITI 3115-10, 13, 16, 19, 22, 25, 28, 31, 34, 37)

Country or area	Average annual apparent consumption Consommation apparente annuelle moyenne				Production as percentage of apparent consumption		Imports as percentage of apparent consumption		Pays ou zone
	Total (thousand tonnes)		Per thousand inhabitants (tonnes)		Production en pourcentage de la consommation apparente		Importations en pourcentage de la consommation apparente		
	Total (milliers de tonnes)		Par millier d'habitants (tonnes)						
	1972-1974	1979-1981	1972-1974	1979-1981	1972-1974	1979-1981	1972-1974	1979-1981	
<b>Developed market economies</b>									<b>Pays développés à économie de marché</b>
Australia	160.6	230.2	12.05	15.99	94.0	89.7	7.5	11.4	Australie
Austria	94.9	121.9	12.64	16.27	51.6	44.8	48.7	55.5	Autriche
Belgium	542.0	688.7	53.74	66.29	90.9	101.7	24.7	25.7	Belgique
Canada	647.8	567.1	29.15	23.55	87.4	87.9	17.2	17.1	Canada
Denmark	88.8	106.3	17.71	20.81	127.6	75.9	18.6	49.2	Danemark
Finland	46.5	57.5	9.96	11.97	89.6	93.8	11.0	14.0	Finlande
France	1186.1	2052.3	22.82	38.39	74.4	82.0	37.3	27.4	France
Germany, Federal Rep. of	676.1	928.2	10.99	15.21	76.8	71.6	62.4	63.5	Allemagne, Rép. féd. d'
Greece	302.7	297.0	33.85	31.84	104.5	108.6	2.2	0.8	Grèce
Israel	49.5	...	15.18	...	111.2	...	14.9	...	Israël
Italy	1016.0	1124.3	18.48	19.74	68.4	71.4	36.2	34.3	Italie
Japan	1241.1	1361.3	11.42	11.70	88.6	82.4	12.9	19.4	Japon
Netherlands	1140.4	440.5	84.91	31.37	101.4	121.4	28.7	102.1	Pays-Bas
Norway	62.4	43.8	15.76	10.76	96.1	101.5	20.3	25.2	Norvège
Portugal	200.3	194.1	22.14	19.69	80.5	104.7	24.9	11.3	Portugal
South Africa	124.2	...	4.61	...	80.4	...	21.2	...	Afrique du Sud
Spain	1102.8	341.7	31.62	9.14	113.4	217.6	2.6	21.8	Espagne
Sweden	188.6	209.8	23.14	25.40	59.0	54.6	41.9	47.4	Suède
United Kingdom	1322.9	1414.0	23.68	25.30	62.5	72.2	38.6	29.7	Royaume-Uni
United States	8311.2	10670.0	39.00	47.29	104.4	106.6	7.6	7.0	Etats-Unis
Yugoslavia	380.6	534.2	18.16	23.91	80.2	89.0	20.3	11.5	Yougoslavie
<b>Developing countries</b>									<b>Pays en développement</b>
<b>Low income</b>									<b>Revenus faibles</b>
Angola	44.4	...	7.44	...	106.6	...	9.1	...	Angola
Bangladesh	41.1	...	0.56	...	12.2	...	87.9	...	Bangladesh
Benin	16.7	5.3	5.8	1.53	175.1	460.0	7.2	3.2	Bénin
Burma	116.8	...	3.92	...	97.6	...	2.4	...	Birmanie
Burundi	1.2	1.4	0.30	0.32	86.5	69.3	16.4	30.7	Burundi
Cameroon	27.0	49.5	3.74	5.93	122.2	115.2	3.5	4.8	Cameroun
Central African Rep.	2.0	2.2	1.04	1.01	50.6	90.1	59.0	10.7	Rép. centrafricaine
Egypt	398.0	423.0	11.32	10.20	71.4	64.3	28.6	35.7	Egypte
Equatorial Guinea	4.0	5.1	12.85	14.35	100.5	97.2	1.7	2.8	Guinée équatoriale
Guinea	38.0	43.8	9.03	8.85	93.8	93.6	6.2	6.5	Guinée
Guinea-Bissau	4.1	6.0	8.09	10.49	97.5	83.9	3.7	16.3	Guinée-Bissau
Guyana	5.2	8.6	6.90	9.93	70.2	23.3	33.0	76.7	Guyana
Haiti	18.1	38.9	3.68	6.77	51.5	48.9	48.6	51.2	Haïti
Honduras	10.0	19.0	3.46	5.15	83.2	61.4	20.2	40.7	Honduras
India	1406.2	2326.5	2.38	3.39	97.3	58.6	6.3	42.6	Inde



TABLE 7

APPARENT CONSUMPTION OF MANUFACTURED PRODUCTS, 1972-1974 AND 1979-1981

TABLEAU 7

CONSUMMATION APPARENTE DE PRODUITS MANUFACTURÉS, 1972-1974 ET 1979-1981

CONTINUED

Oils of vegetable origin (ISIC 3115-10, 13, 16, 19, 22, 25, 28, 31, 34, 37)  
Huiles d'origine végétale (CITI 3115-10, 13, 16, 19, 22, 25, 28, 31, 34, 37)

SUITE

Country or area	Average annual apparent consumption Consommation apparente annuelle moyenne				Production as percentage of apparent consumption		Imports as percentage of apparent consumption		Pays ou zone
	Total (thousand tonnes)		Per thousand inhabitants (tonnes)		Production en pourcentage de la consommation apparente		Importations en pourcentage de la consommation apparente		
	Total (milliers de tonnes)		Par millier d'habitants (tonnes)						
	1972-1974	1979-1981	1972-1974	1979-1981	1972-1974	1979-1981	1972-1974	1979-1981	
Indonesia	441.5	636.4	3.43	4.19	64.3	157.4	0.6	3.4	Indonésie
Kenya	34.5	49.8	2.69	3.16	52.2	6.0	52.9	94.6	Kenya
Liberia	13.5	20.3	9.16	10.88	133.3	120.1	14.4	13.8	Libéria
Madagascar	9.6	19.9	1.31	2.27	72.9	28.5	28.6	71.6	Madagascar
Mali	13.1	13.9	2.38	2.13	124.4	139.8	3.0	2.2	Mali
Mozambique	42.2	...	4.81	...	117.8	...	5.3	...	Mozambique
Niger	27.6	6.7	6.36	1.29	155.9	66.7	4.8	67.2	Niger
Pakistan	...	962.9	...	11.68	...	56.4	...	43.7	Pakistan
Philippines	170.9	...	4.14	...	352.6	...	3.7	...	Philippines
Senegal	41.3	52.0	8.79	9.19	428.5	226.1	8.8	23.6	Sénégal
Sierra Leone	49.9	41.4	17.23	12.08	99.5	112.3	6.2	5.9	Sierra Leone
Sri Lanka	86.5	10.2	6.57	0.69	112.9	268.6	1.1	9.4	Sri Lanka
Sudan	299.4	140.5	19.70	7.75	106.2	117.5	0.6	0.8	Soudan
Thailand	2.0	126.1	0.05	2.65	99.5	64.7	0.5	40.6	Thaïlande
Togo	16.2	20.2	7.34	7.49	99.0	97.2	3.2	3.9	Togo
Uganda	8.3	...	0.75	...	96.8	...	3.2	...	Ouganda
United Rep. of Tanzania	2.9	6.7	0.20	0.38	69.9	44.7	113.2	67.0	Rép.-Unte de Tanzanie
Upper Volta	1.5	12.4	0.26	1.80	153.1	67.2	43.7	37.6	Haute-Volta
Zaire	84.1	145.6	3.60	5.22	227.2	116.0	0.8	0.4	Zaire
Zambia	5.5	29.1	1.22	5.32	24.1	55.0	76.4	45.1	Zambie
Middle income									Revenus moyens
Algeria	186.5	437.2	12.73	23.92	68.8	52.3	33.3	47.8	Algérie
Bolivia	6.4	15.3	1.37	2.81	5.2	72.0	94.8	28.0	Bolivie
Colombia	72.9	156.1	2.20	5.87	93.3	49.6	6.8	50.6	Colombie
Congo	9.7	13.4	7.57	8.80	95.8	67.4	8.5	32.6	Congo
Dominican Republic	75.4	114.9	15.23	19.33	65.5	57.1	38.0	43.8	République dominicaine
Ecuador	47.4	58.9	7.28	7.45	51.4	58.6	48.7	46.9	Equateur
El Salvador	2.6	...	0.67	...	114.9	...	55.0	...	El Salvador
Ghana	33.5	71.5	3.57	6.32	62.6	29.4	37.5	70.6	Ghana
Ivory Coast	62.8	117.5	10.22	14.73	209.0	172.5	4.0	1.9	Côte d'Ivoire
Jamaica	34.9	...	17.69	...	32.5	...	67.9	...	Jamaïque
Jordan	13.2	10.8	5.20	3.39	53.1	24.7	54.0	89.0	Jordanie
Malaysia	964.5	2453.3	84.89	182.15	99.6	99.9	0.4	0.2	Malaisie
Morocco	47.3	157.7	2.89	7.90	55.0	22.5	105.9	84.1	Maroc
Nicaragua	16.8	13.7	7.71	4.99	172.9	22.0	7.9	93.2	Nicaragua
Nigeria	530.8	677.2	8.60	8.93	117.2	97.8	1.3	6.5	Nigéria
Paraguay	34.0	14.5	13.57	4.80	171.6	203.5	3.1	4.8	Paraguay
Peru	76.8	31.3	5.23	1.78	28.7	16.0	71.8	84.0	Pérou
Syrian Arab Republic	62.0	96.9	3.98	11.39	97.4	90.8	3.6	9.3	Rép. arabe syrienne
Tunisia	94.6	151.1	17.53	24.05	134.5	86.4	62.8	53.8	Tunisie
Turkey	554.3	683.1	14.55	15.25	101.7	87.8	2.1	14.7	Turquie

TABLE 7

APPARENT CONSUMPTION OF MANUFACTURED PRODUCTS, 1972-1974 AND 1979-1981

TABLEAU 7

CONSUMMATION APPARENTE DE PRODUITS MANUFACTURÉS, 1972-1974 ET 1979-1981

CONTINUED

Oils of vegetable origin (ISIC 3115-10, 13, 16, 19, 22, 25, 28, 31, 34, 37)  
Huiles d'origine végétale (CITI 3115-10, 13, 16, 19, 22, 25, 28, 31, 34, 37)

SUITE

Country or area	Average annual apparent consumption Consommation apparente annuelle moyenne				Production as percentage of apparent consumption		Imports as percentage of apparent consumption		Pays ou zone
	Total (thousand tonnes)		Per thousand inhabitants (tonnes)		Production en pourcentage de la consommation apparente		Importations en pourcentage de la consommation apparente		
	Total (milliers de tonnes)		Par millier d'habitants (tonnes)						
	1972-1974	1979-1981	1972-1974	1979-1981	1972-1974	1979-1981	1972-1974	1979-1981	
High income									Revenus élevés
Argentina	360.4	555.5	14.50	20.35	156.8	171.9	1.8	0.9	Argentine
Brazil	1297.3	464.4	12.51	3.67	119.2	332.5	1.8	12.5	Bésil
Chile	152.0	121.4	15.41	11.02	41.0	57.7	59.0	42.4	Chili
Costa Rica	26.8	31.9	14.32	14.39	74.6	73.3	27.0	26.8	Costa Rica
Cyprus	5.2	10.0	8.28	15.31	38.4	23.4	70.6	114.4	Chypre
Fiji	...	7.6	...	12.25	...	193.6	...	90.3	Fidji
Gabon	3.0	7.1	5.96	13.01	65.6	28.1	34.4	71.9	Gabon
Iran (Islamic Rep. of)	347.5	436.3	11.25	11.63	58.6	36.6	41.4	63.4	Iran (Rép. Islamique d')
Libyan Arab Jamahiriya	43.8	71.2	19.57	23.92	57.0	22.5	44.6	77.5	Jamahiriya arabe libyenne
Mexico	745.6	680.0	13.44	9.88	92.1	96.0	7.9	4.1	Mexique
Singapore	96.1	...	44.09	...	104.4	...	5.4	...	Singapour
Suriname	2.6	4.0	7.19	10.41	-	112.3	100.5	27.9	Suriname
Trinidad and Tobago	18.2	...	17.19	...	86.1	...	14.5	...	Trinité-et-Tobago
Other countries									Autres pays
French Polynesia	1.0	1.4	8.35	9.53	938.7	739.1	111.6	116.7	Polynésie française
Lebanon	11.9	18.2	4.47	6.84	75.5	44.0	43.5	65.3	Liban
Solomon Islands	-	1.3	0.26	5.82	-	1145.9	100.0	25.5	Iles Salomon

TABLE 7

APPARENT CONSUMPTION OF MANUFACTURED PRODUCTS, 1972-1974 AND 1979-1981

TABLEAU 7

CONSOMMATION APPARENTE DE PRODUITS MANUFACTURÉS, 1972-1974 ET 1979-1981

Flour, wheat (ISIC 3116-01)  
Farine de froment (CITI 3116-01)

Country or area	Average annual apparent consumption Consommation apparente annuelle moyenne				Production as percentage of apparent consumption		Imports as percentage of apparent consumption		Pays ou zone
	Total (thousand tonnes)		Per thousand inhabitants (tonnes)		Production en pourcentage de la consommation apparente		Importations en pourcentage de la consommation apparente		
	Total (milliers de tonnes)		Par millier d'habitants (tonnes)		1972-1974	1979-1981	1972-1974	1979-1981	
	1972-1974	1979-1981	1972-1974	1979-1981	1972-1974	1979-1981	1972-1974	1979-1981	
<b>Centrally planned economies</b>									
Czechoslovakia	1281.9	1325.9	87.98	86.72	94.8	95.2	6.0	7.2	Tchécoslovaquie
U. S. S. R.	27494.6	27962.6	110.06	105.30	101.2	98.4	1.1	4.0	URSS
<b>Developed market economies</b>									
Australia	983.2	976.0	74.38	67.37	116.8	107.7	-	-	Australie
Austria	391.1	...	52.10	...	100.0	...	0.2	...	Autriche
Belgium	687.0	671.3	68.11	64.62	112.3	133.1	2.0	3.9	Belgique
Canada	1308.1	1447.3	58.86	60.12	131.8	130.7	-	0.1	Canada
Denmark	196.9	227.7	39.25	44.60	100.4	100.4	0.6	0.7	Danemark
Finland	191.2	213.9	40.99	44.40	102.5	100.5	-	-	Finlande
France	2470.7	2090.6	47.54	39.11	135.9	166.4	0.2	0.5	France
Germany, Federal Rep. of	2019.7	2024.6	32.82	33.24	116.6	129.1	2.3	2.5	Allemagne, Rép. féd. d'
Greece	572.1	778.5	63.97	83.46	100.7	154.4	0.3	0.1	Grèce
Iceland	8.7	9.2	41.05	39.83	4.9	2.3	95.1	97.7	Islande
Ireland	223.5	227.7	73.22	68.87	100.4	98.2	0.2	2.2	Irlande
Israel	403.5	476.5	123.87	122.16	98.1	97.7	1.9	2.3	Israël
Italy	6584.1	7664.6	119.78	134.55	104.7	106.3	-	-	Italie
Japan	3594.0	4082.4	33.06	35.09	100.7	102.2	-	-	Japon
Malta	38.3	26.6	117.42	78.20	105.3	97.9	1.5	2.2	Malte
Netherlands	826.2	862.8	61.52	61.13	115.2	120.9	1.5	8.8	Pays-Bas
New Zealand	208.3	220.1	69.87	67.34	100.0	100.1	-	-	Nouvelle-Zélande
Norway	210.5	253.2	53.13	62.05	99.6	100.0	0.4	-	Norvège
Portugal	682.2	783.3	75.42	79.45	99.9	100.0	0.1	-	Portugal
South Africa	811.8	665.7	29.74	19.73	101.8	100.1	0.4	0.7	Afrique du Sud
Spain	2867.1	2523.3	82.21	67.51	101.9	105.0	-	-	Espagne
Sweden	369.8	376.3	45.39	45.55	106.4	115.8	0.5	0.2	Suède
Switzerland	413.7	405.2	64.45	63.90	100.0	99.9	-	0.1	Suisse
United Kingdom	3745.5	3654.5	67.03	65.39	99.7	101.1	0.8	-	Royaume Uni
United States	10587.0	12325.7	49.67	54.87	107.2	104.3	-	-	Etats-Unis
Yugoslavia	2384.1	2375.9	112.67	106.35	100.1	100.0	-	-	Yougoslavie
<b>Developing countries</b>									
<b>Low income</b>									
Afghanistan	1570.6	1644.2	85.76	75.61	100.0	100.0	-	-	Afghanistan
Angola	87.7	154.1	14.69	21.76	97.0	64.9	5.0	35.1	Angola
Bangladesh	1871.2	...	25.33	...	99.6	...	0.4	...	Bangladesh
Benin	8.2	26.6	2.84	7.64	39.4	99.6	65.8	1.1	Bénin
Burma	37.2	59.9	1.25	1.72	76.2	88.5	23.8	11.5	Birmanie
<b>Pays en développement</b>									
<b>Revenus faible.</b>									

TABLE 7

APPARENT CONSUMPTION OF MANUFACTURED PRODUCTS, 1972-1974 AND 1979-1981

TABLEAU 7

CONSUMMATION APPARENTE DE PRODUITS MANUFACTURÉS, 1972-1974 ET 1979-1981

CONTINUED

Flour, wheat (ISIC 3116-01)  
Farine de froment (CITI 3116-01)

SUITE

Country or area	Average annual apparent consumption Consommation apparente annuelle moyenne				Production as percentage of apparent consumption		Imports as percentage of apparent consumption		Pays ou zone
	Total (thousand tonnes)		Per thousand inhabitants (tonnes)		Production en pourcentage de la consommation apparente		Importations en pourcentage de la consommation apparente		
	Total (milliers de tonnes)		Par millier d'habitants (tonnes)						
	1972-1974	1979-1981	1972-1974	1979-1981	1972-1974	1979-1981	1972-1974	1979-1981	
Burundi	9.2	11.7	2.43	2.64	63.6	21.2	36.4	78.8	Burundi
Cameroon	42.8	58.8	5.93	7.05	71.7	48.5	28.6	52.5	Cameroon
Cape Verde	1.4	7.5	4.73	23.37	-	91.0	101.4	9.0	Cap-Vert
Central African Rep.	6.5	8.9	3.37	4.06	30.8	11.2	69.2	89.2	Rép. centrafricaine
Chad	9.6	...	2.48	...	10.5	...	89.5	...	Tchad
Egypt	2645.2	4423.2	75.20	105.33	91.2	83.1	8.8	16.9	Egypte
Ethiopia	62.9	150.5	2.29	4.61	99.1	99.7	1.6	0.3	Ethiopie
Gambia	2.7	...	5.36	...	3.3	...	95.2	...	Gambie
Guinea-Bissau	4.1	2.3	8.02	4.02	-	-	100.0	100.0	Guinée-Bissau
Guyana	38.5	33.4	50.78	38.27	93.6	97.2	6.6	2.8	Guyana
Haiti	67.8	102.3	13.75	17.80	93.4	93.8	7.0	6.2	Haiti
Honduras	36.4	46.9	12.56	12.70	98.9	100.9	1.1	0.6	Honduras
India	2182.8	2022.7	3.69	2.95	99.8	100.0	0.2	-	Inde
Indonesia	469.5	961.5	3.64	6.33	96.8	100.0	3.2	0.3	Indonésie
Kenya	126.8	170.2	10.09	10.58	99.7	99.9	0.6	0.2	Kenya
Liberia	4.1	13.2	2.77	7.06	4.3	...	93.2	95.7	Libéria
Madagascar	23.4	66.8	3.20	7.64	-	0.3	100.0	99.8	Madagascar
Malawi	17.0	11.9	3.45	1.97	3.1	79.6	98.6	30.2	Malawi
Mali	18.3	19.7	3.31	3.00	16.6	21.2	83.4	78.2	Mali
Mauritania	27.7	44.9	20.57	27.85	68.9	55.1	31.1	44.9	Mauritanie
Mozambique	85.7	81.4	9.79	7.87	96.8	107.5	4.0	1.1	Mozambique
Nepal	202.9	322.2	16.65	22.60	99.9	98.9	0.1	1.1	Népal
Niger	5.0	22.7	1.14	4.28	27.6	23.3	72.4	76.8	Niger
Pakistan	6870.0	9299.1	103.92	114.61	99.9	100.0	0.1	-	Pakistan
Philippines	397.5	594.4	9.63	11.65	95.8	97.6	4.2	2.4	Philippines
Rwanda	5.5	5.4	1.42	1.14	58.5	67.5	41.5	32.5	Rwanda
Senegal	81.2	85.9	17.28	15.16	99.8	100.1	8.5	-	Sénégal
Sierra Leone	27.2	31.6	9.38	9.23	90.8	64.8	9.0	35.2	Sierra Leone
Somalia	22.6	65.2	7.53	18.13	3.1	7.2	96.9	92.8	Somalie
Sri Lanka	415.8	344.5	31.57	23.17	14.8	17.9	85.2	82.1	Sri Lanka
Sudan	200.5	277.1	13.19	15.29	96.4	88.4	3.6	11.6	Soudan
Thailand	62.0	128.0	1.59	2.68	96.7	92.3	10.6	8.1	Thaïlande
Togo	3.3	17.8	3.77	6.70	16.3	101.0	83.3	0.1	Togo
Uganda	26.0	10.4	2.42	0.80	98.2	73.4	2.4	26.6	Ouganda
United Rep. of Tanzania	60.9	55.1	4.20	3.12	72.2	78.1	28.0	21.9	Rép.-Unie de Tanzanie
Upper Volta	21.7	20.5	3.74	2.97	96.8	60.1	3.2	40.1	Haute-Volta
Zaire	92.3	104.9	3.95	3.76	28.4	99.4	71.6	0.6	Zaire
Zambia	84.0	79.9	18.54	14.15	94.8	99.7	5.2	0.3	Zambie
Zimbabwe	93.7	138.4	16.00	18.71	102.9	100.2	-	-	Zimbabwe
Middle Income									Revenus moyens
Algeria	1628.9	1984.5	111.17	105.67	98.4	89.2	1.7	10.8	Algérie

TABLE 7

APPARENT CONSUMPTION OF MANUFACTURED PRODUCTS, 1972-1974 AND 1979-1981

TABLEAU 7

CONSOMMATION APPARENTE DE PRODUITS MANUFACTURÉS, 1972-1974 ET 1979-1981

CONTINUED

Flour, wheat (ISIC 3116-01)  
Farine de froment (CITI 3116-01)

SUITE

Country or area	Average annual apparent consumption Consommation apparente annuelle moyenne				Production as percentage of apparent consumption		Imports as percentage of apparent consumption		Pays ou zone
	Total (thousand tonnes)		Per thousand inhabitants (tonnes)		Production en pourcentage de la consommation apparente		Importations en pourcentage de la consommation apparente		
	Total (milliers de tonnes)		Par millier d'habitants (tonnes)		1972-1974	1979-1981	1972-1974	1979-1981	
Bolivia	122.0	259.6	28.43	47.81	38.6	69.3	61.4	30.9	Bolivie
Colombia	255.6	336.4	11.21	12.50	93.1	99.7	6.9	0.3	Colombie
Congo	23.7	44.1	18.45	29.08	57.6	7.9	42.4	92.1	Congo
Dominican Republic	70.5	109.8	14.24	18.46	96.5	100.2	3.5	0.5	République dominicaine
Ecuador	120.9	160.6	18.59	20.33	97.0	99.4	3.2	0.6	Equateur
El Salvador	51.9	84.7	13.25	17.64	98.9	98.8	1.1	1.7	El Salvador
Ghana	66.8	92.8	7.11	8.07	98.3	99.7	1.7	0.4	Ghana
Guatemala	80.0	150.8	13.63	20.77	99.1	99.2	0.9	0.8	Guatemala
Ivory Coast	82.9	130.8	13.48	16.41	98.9	99.4	1.3	1.0	Côte d'Ivoire
Jamaica	125.6	118.2	63.70	53.89	35.3	37.2	64.7	62.8	Jamaïque
Jordan	230.5	304.7	91.00	95.47	62.9	71.7	38.2	28.6	Jordanie
Malaysia	263.5	317.8	23.19	23.29	92.2	96.8	8.2	6.5	Malaisie
Mauritius	46.0	49.0	52.82	49.72	0.1	0.3	99.9	99.7	Maurice
Morocco	1881.7	2333.4	114.91	114.93	97.2	99.9	2.8	0.1	Maroc
Nicaragua	42.6	40.6	19.59	14.82	95.5	86.2	4.6	13.8	Nicaragua
Nigeria	283.7	866.4	4.60	11.42	98.0	95.9	2.4	4.0	Nigéria
Panama	38.0	44.2	23.85	23.31	100.1	99.9	-	0.1	Panama
Papua New Guinea	25.7	38.6	9.82	12.70	-	42.8	100.0	57.2	Papouasie-Nouvelle-Guinée
Paraguay	55.4	82.2	23.32	27.19	74.8	99.8	25.2	0.2	Paraguay
Peru	623.5	658.3	42.51	37.03	99.8	100.1	0.5	0.5	Pérou
Republic of Korea	1369.8	1393.7	41.08	36.69	96.4	99.3	3.6	0.7	République de Corée
Syrian Arab Republic	632.0	763.8	91.63	89.79	89.1	57.0	11.7	43.2	Rép. arabe syrienne
Tunisia	233.3	337.7	43.21	53.76	96.7	99.7	4.0	0.5	Tunisie
Turkey	2119.9	2291.0	55.63	51.15	99.5	103.4	0.6	-	Turquie
High income									Revenus élevés
Argentina	2279.2	2421.6	92.22	88.74	104.1	101.5	-	-	Argentine
Barbados	13.6	14.5	55.99	57.53	-	56.8	100.6	43.3	Barbade
Brazil	1794.4	4841.5	17.31	38.30	99.5	100.0	0.5	0.1	Brasil
Chile	601.8	482.2	61.01	43.78	98.4	95.9	1.6	4.1	Chili
Costa Rica	53.3	68.2	28.48	30.81	99.8	99.9	0.3	0.8	Costa Rica
Cyprus	30.2	32.2	47.90	49.48	92.7	89.7	7.5	10.4	Cyprus
Fiji	18.5	19.6	33.68	31.72	40.3	98.5	60.4	4.3	Fidji
Gabon	9.9	17.3	19.38	31.54	97.4	92.7	2.6	7.5	Gabon
Hong Kong	103.6	124.2	24.78	25.65	80.9	69.9	26.5	34.0	Hongkong
Iran (Islamic Rep. of)	4547.0	3543.0	147.16	94.46	99.9	100.0	0.1	-	Iran (Rép. islamique d')
Iraq	1257.6	1555.0	121.90	120.90	100.1	97.8	-	2.2	Iraq
Kuwait	83.3	151.0	93.27	110.08	104.9	112.6	0.1	6.0	Koweït
Libyan Arab Jamahiriya	276.9	315.3	123.61	108.02	23.5	34.3	76.5	65.7	Jamahiriya arabe libyenne
Mexico	1550.5	1951.0	27.94	28.83	100.0	100.0	-	-	Mexique
Reunion	11.7	14.8	25.19	28.33	28.4	90.0	73.9	11.3	Réunion
Saudi Arabia	330.9	608.3	48.90	72.68	48.0	43.8	52.3	57.7	Arabie saoudite

TABLE 7

APPARENT CONSUMPTION OF MANUFACTURED PRODUCTS, 1972-1974 AND 1979-1981

TABLEAU 7

CONSUMMATION APPARENTE DE PRODUITS MANUFACTURES, 1972-1974 ET 1979-1981

CONTINUED

Flour, wheat (ISIC 3116-01)  
Farine de froment (CITJ 31:6-01)

SUITE

Country or area	Average annual apparent consumption: Consommation apparente annuelle moyenne				Production as percentage of apparent consumption		Imports as percentage of apparent consumption		Pays ou zone
	Total (thousand tonnes)		Per thousand inhabitants (tonnes)		Production en pourcentage de la consommation apparente		Importations en pourcentage de la consommation apparente		
	Total (milliers de tonnes)		Par millier d'habitants (tonnes)						
	1972-1974	1979-1981	1972-1974	1979-1981	1972-1974	1979-1981	1972-1974	1979-1981	
Singapore	96.7	82.3	44.35	33.92	137.2	269.1	1.3	44.5	Singapour
Suriname	13.3	...	36.29	...	59.3	...	40.8	...	Suriname
Trinidad and Tobago	67.2	75.3	63.45	66.09	77.0	102.3	23.5	3.3	Trinité-et-Tobago
Uruguay	253.4	195.8	89.32	66.94	100.0	100.1	-	-	Uruguay
Venezuela	452.9	545.4	38.27	36.56	100.0	100.0	0.1	-	Venezuela
Other countries									Autres pays
Bahamas	8.5	...	46.14	...	-	...	100.0	...	Bahamas
Belize	6.8	8.9	50.91	55.61	-	77.4	100.2	22.7	Belize
Brunei	1.1	2.9	7.56	15.51	-	-	106.7	100.4	Brunel
China	...	45410.1	...	45.64	...	100.0	...	-	Chine
Democratic Yemen	80.5	119.2	50.93	61.45	53.7	79.1	46.5	20.9	Yemen démocratique
Democratic Kampuchea	20.0	40.5	2.60	4.57	56.3	61.2	43.7	38.8	Kampuchea démocratique
French Polynesia	11.0	13.1	88.84	89.56	2.8	4.3	97.5	95.7	Polynésie française
Guadeloupe	21.1	21.7	63.79	67.25	100.0	165.6	41.6	21.2	Guadeloupe
Lao Peoples Dem. Rep	3.3	...	1.05	...	11.8	...	88.2	...	Rép. dém. populaire lao
Lebanon	209.3	193.1	78.59	72.59	90.5	94.5	14.4	5.6	Liban
Macao	3.3	5.5	12.87	17.44	2.7	0.9	97.4	101.7	Macao
Netherlands Antilles	8.4	9.6	35.88	37.63	81.0	97.3	19.1	4.1	Antilles néerlandaises
Qatar	12.5	26.0	87.36	110.68	71.9	100.0	28.4	-	Qatar
Samoa	4.4	2.9	29.25	19.51	-	0.6	100.1	99.4	Samoa
Solomon Islands	2.2	...	12.66	...	0.7	...	99.3	...	Iles Salomon
United Arab Emirates	41.2	63.0	98.81	88.70	8.2	65.7	93.1	36.0	Emirats arabes unis
Yemen	145.0	358.6	28.48	62.36	64.7	73.7	35.3	26.3	Yémen

TABLE 7

APPARENT CONSUMPTION OF MANUFACTURED PRODUCTS, 1972-1974 AND 1979-1981

TABLEAU 7

CONSUMMATION APPARENTE DE PRODUITS MANUFACTURES, 1972-1974 ET 1979-1981

Macaroni and noodle products, uncooked (ISIC 3117-01)  
Macaroni et pâtes alimentaires, non préparés (CITI 3117-01)

Country or area	Average annual apparent consumption Consommation apparente annuelle moyenne				Production as percentage of apparent consumption		Imports as percentage of apparent consumption		Pays ou zone
	Total (thousand tonnes)	Per thousand inhabitants (tonnes)	1972-1974	1979-1981	Production en pourcentage de la consommation apparente		Importations en pourcentage de la consommation apparente		
	Total (milliers de tonnes)				1972-1974	1979-1981	1972-1974	1979-1981	
<b>Developed market economies</b>									<b>Pays développés à économie de marché</b>
Australia	27.4	33.5	2.07	2.32	99.8	93.4	2.2	7.5	Australie
Austria	23.3	23.8	3.11	3.18	87.2	84.1	12.9	16.1	Autriche
Belgium	27.6	...	2.74	...	73.7	...	42.5	...	Belgique
Canada	80.0	99.2	3.60	4.15	108.3	106.8	4.2	7.9	Canada
Denmark	3.6	4.4	0.72	0.86	55.6	22.7	45.3	78.5	Danemark
Finland	7.4	8.4	1.50	1.75	99.7	100.9	0.4	2.5	Finlande
France	317.4	333.5	6.11	6.24	95.1	89.7	8.8	15.8	France
Germany, Federal Rep. of	217.7	240.2	3.54	3.94	90.2	82.8	11.9	21.3	Allemagne, Rép. féd. d'
Greece	61.4	64.1	6.86	6.89	103.7	117.0	0.3	1.2	Grèce
Israel	8.9	...	2.79	...	106.2	...	-	...	Israël
Italy	1708.4	...	31.08	...	105.2	...	0.1	...	Italie
Japan	1268.1	1345.5	11.67	11.56	99.8	99.4	0.3	0.9	Japon
Malta	5.5	5.0	16.98	14.79	102.3	99.8	0.1	0.2	Malte
Netherlands	35.8	49.0	2.66	3.50	91.4	87.7	16.0	17.0	Pays-Bas
Portugal	58.5	72.6	6.47	7.37	99.1	104.6	1.0	0.2	Portugal
Spain	80.0	...	2.29	...	104.6	...	0.2	...	Espagne
Sweden	12.2	18.8	1.58	2.28	90.9	85.0	11.2	17.8	Suède
United Kingdom	32.2	...	0.58	...	71.5	...	32.5	...	Royaume-Uni
United States	1095.2	899.1	5.14	3.98	98.2	95.9	1.9	4.4	Etats-Unis
Yugoslavia	52.3	665.0	2.50	29.77	107.7	101.6	0.2	-	Yougoslavie
<b>Developing countries</b>									<b>Pays en développement</b>
<b>Low income</b>									<b>Revenus faibles</b>
Angola	8.0	...	1.35	...	100.5	...	1.8	...	Angola
Burina	16.0	...	0.54	...	100.0	...	-	...	Birmanie
Cameroon	0.9	2.0	0.12	0.24	112.2	98.6	12.7	7.5	Caméroun
Cape Verde	0	0.3	0.53	1.02	-	-	100.0	100.0	Cap-Vert
Egypt	64.7	104.3	1.84	2.51	100.0	96.9	-	3.1	Egypte
Ethiopia	6.0	34.8	0.22	1.08	99.7	97.6	0.8	2.4	Ethiopie
Indonesia	20.5	36.3	0.16	0.24	98.3	97.9	1.8	2.1	Indonésie
Madagascar	1.2	1.0	0.10	0.12	86.9	98.2	13.1	1.8	Madagascar
Mozambique	4.2	...	0.48	...	110.1	...	0.3	...	Mozambique
Philippines	6.0	...	0.15	...	99.5	...	4.0	...	Philippines
Sri Lanka	3.0	...	0.23	...	100.1	...	-	...	Sri Lanka
Sudan	59.5	...	3.86	...	100.0	...	-	...	Soudan
Zambia	0.2	...	0.05	...	-	...	100.0	...	Zambie
<b>Middle income</b>									<b>Revenus moyens</b>
Algeria	48.6	74.3	3.32	4.07	100.1	99.6	0.2	0.4	Algérie

TABLE 7

TABLEAU 7

CONTINUED

## APPARENT CONSUMPTION OF MANUFACTURED PRODUCTS, 1972-1974 AND 1979-1981

## CONSUMATION APPARENTE DE PRODUITS MANUFACTURÉS, 1972-1974 ET 1979-1981

Macaroni and noodle products, uncooked (ISIC 3117-01)  
Macaroni et pâtes alimentaires, non préparés (CITI 3117-01)

SUITE

Country or area	Average annual apparent consumption Consommation apparente annuelle moyenne				Production as percentage of apparent consumption		Imports as percentage of apparent consumption		Pays ou zone
	Total (thousand tonnes)		Per thousand inhabitants (tonnes)		Production en pourcentage de la consommation apparente		Importations en pourcentage de la consommation apparente		
	Total (milliers de tonnes)		Par millier d'habitants (tonnes)		1972-1974	1979-1981	1972-1974	1979-1981	
Bolivia	...	30.0	...	5.53	...	100.0	...	...	Bolivie
Colombia	...	56.2	...	2.14	...	99.7	...	0.3	Colombie
Dominican Republic	8.4	24.2	3.72	4.07	103.3	100.4	0.1	0.2	République dominicaine
Ecuador	13.3	...	2.05	...	100.1	...	...	...	Equateur
El Salvador	1.3	...	0.33	...	104.3	...	18.2	...	El Salvador
Ivory Coast	1.6	2.7	0.26	0.34	85.0	74.0	41.3	37.7	Côte d'Ivoire
Morocco	28.0	...	1.73	...	100.1	...	0.1	...	Maroc
Panama	4.4	6.1	2.78	...	97.8	97.6	2.3	2.5	Panama
Peru	...	172.9	...	9.86	...	100.0	...	...	Pérou
Republic of Korea	21.9	...	0.66	...	108.0	...	0.1	...	République de Corée
Syrian Arab Republic	4.7	8.7	0.68	1.03	99.1	97.4	1.0	2.6	Rép. arabe syrienne
Tunisia	39.7	48.1	7.36	7.65	100.7	101.9	-	-	Tunisie
Turkey	88.9	104.3	2.33	2.30	100.5	102.3	-	-	Turquie
High income	...	...	...	...	...	...	...	...	Revenus élevés
Barbados	0.9	3.5	3.73	13.88	110.4	42.8	4.7	78.0	Barbade
Brazil	121.0	...	1.17	...	100.2	...	...	...	Bésil
Chile	93.1	85.5	9.44	7.75	99.9	100.0	0.1	...	Chili
Gabon	0.2	0.3	0.39	0.56	-	-	100.0	100.0	Gabon
Iran (Islamic Rep. of)	4.0	...	0.13	...	101.2	...	0.1	...	Iran (Rép. islamique d')
Kuwait	1.4	5.2	1.51	3.80	74.0	44.8	56.5	64.0	Koweït
Libyan Arab Jamahiriya	33.6	57.0	14.99	19.94	100.2	99.9	0.1	0.1	Jamahiriya arabe libyenne
Mexico	104.7	133.0	1.89	1.93	101.2	101.5	-	-	Mexique
Singapore	12.4	24.6	5.68	10.28	70.0	65.1	46.3	44.9	Singapour



TABLE 7

APPARENT CONSUMPTION OF MANUFACTURED PRODUCTS, 1972-1974 AND 1979-1981

TABLEAU 7

CONSOMMATION APPARENTE DE PRODUITS MANUFACTURES, 1972-1974 ET 1979-1981

Raw sugar (ISIC 3118-01)  
Sucres bruts (CITI 3118-01)

Country or area	Average annual apparent consumption Consommation apparente annuelle moyenne				Production as percentage of apparent consumption		Imports as percentage of apparent consumption		Pays ou zone
	Total (thousand tonnes)		Per thousand inhabitants (tonnes)		Production en pourcentage de la consommation apparente		Importations en pourcentage de la consommation apparente		
	Total (milliers de tonnes)		Par millier d'habitants (tonnes)						
	1972-1974	1979-1981	1972-1974	1979-1981	1972-1974	1979-1981	1972-1974	1979-1981	
<b>Developed market economies</b>									<b>Pays développés à économie de marché</b>
Austria	387.5	450.0	51.63	60.12	101.6	100.0	-	-	Autriche
Belgium	616.0	906.8	61.08	87.28	106.8	105.8	0.7	0.2	Belgique
Canada	1017.2	1005.8	45.78	42.02	11.0	9.8	89.3	92.8	Canada
Denmark	375.6	504.6	74.89	98.83	99.9	98.2	0.1	1.8	Danemark
Finland	271.2	234.5	58.15	48.67	31.2	46.1	68.8	57.9	Finlande
France	3065.9	4504.4	59.00	84.26	91.0	96.4	12.6	7.8	France
Germany, Federal Rep. of	2436.2	3195.9	39.59	52.47	98.9	100.4	1.3	0.7	Allemagne, Rép. féd. d'
Greece	157.7	278.5	17.63	29.85	100.0	101.4	-	-	Grèce
Ireland	190.5	218.2	62.40	65.98	92.9	87.6	7.1	12.5	Irlande
Italy	1268.0	1922.9	23.07	33.76	90.1	100.0	9.9	0.5	Italie
Japan	3253.2	2909.8	29.93	35.01	18.9	26.0	81.1	74.0	Japon
Netherlands	786.5	1005.1	58.56	71.22	99.8	99.7	0.2	0.4	Pays-Bas
Norway	0.2	0.1	0.06	0.01	-	-	100.0	100.0	Norvège
Portugal	247.2	255.6	27.32	25.92	4.0	3.9	96.1	96.1	Portugal
South Africa	1152.5	...	42.79	...	182.7	...	-	-	Afrique du Sud
Spain	924.0	1042.7	26.49	27.90	91.4	95.4	8.6	4.6	Espagne
Sweden	345.7	378.2	42.43	45.80	82.4	91.4	17.6	11.6	Suède
Switzerland	74.7	111.8	11.63	17.56	96.9	99.7	3.1	0.3	Suisse
United Kingdom	2951.0	2362.8	52.81	42.28	32.4	52.7	67.6	48.9	Royaume-Uni
United States	6609.8	9030.1	31.01	40.20	85.0	59.9	15.1	40.6	Etats-Unis
Yugoslavia	534.6	801.0	25.39	35.57	92.0	98.8	8.0	1.2	Yougoslavie
<b>Developing countries Low income</b>									<b>Pays en développement Revenus faibles</b>
Angola	78.6	116.7	13.17	16.48	100.1	42.9	1.2	57.1	Angola
Bangladesh	68.1	120.0	0.93	1.37	84.6	100.0	15.4	-	Bangladesh
Burma	93.3	63.3	3.13	1.79	100.0	100.0	-	-	Birmanie
Cameroon	12.6	55.7	1.75	6.67	100.4	101.5	2.0	0.2	Cameroon
Chad	14.4	27.9	3.73	6.24	-	96.8	100.0	3.2	Tchad
Egypt	595.6	751.9	16.93	18.13	92.7	81.1	7.3	19.0	Egypte
Ethiopia	133.7	163.1	4.88	5.07	100.0	101.2	-	-	Ethiopie
Guinea	-	20.7	-	4.12	-	100.0	100.0	-	Guinée
Guyana	42.3	74.0	55.83	84.70	763.1	406.6	-	-	Guyana
Haiti	61.0	65.2	12.36	11.35	119.8	92.8	3.3	7.3	Haiti
Honduras	55.8	125.0	19.25	33.03	111.8	153.4	0.1	-	Honduras
India	3947.1	5378.9	6.88	7.84	102.9	98.6	0.1	1.5	Inde
Indonesia	915.6	1216.4	7.11	8.01	99.5	97.9	0.5	2.1	Indonésie
Kenya	142.8	340.2	11.37	21.14	100.1	108.3	-	-	Kenya
Madagascar	103.7	105.1	14.19	12.18	108.3	110.9	-	-	Madagascar

TABLE 7

APPARENT CONSUMPTION OF MANUFACTURED PRODUCTS, 1972-1974 AND 1979-1981

TABLEAU 7

CONSUMMATION APPARENTE DE PRODUITS MANUFACTURÉS, 1972-1974 ET 1979-1981

CONTINUED

Raw sugar (ISIC 3118-01)  
Sucres bruts (CITI 3118-01)

SUITE

Country or area	Average annual apparent consumption Consommation apparente annuelle moyenne				Production as percentage of apparent consumption		Imports as percentage of apparent consumption		Pays ou zone
	Total (thousand tonnes)		Per thousand inhabitants (tonnes)		Production en pourcentage de la consommation apparente		Importations en pourcentage de la consommation apparente		
	Total (milliers de tonnes)		Par millier d'habitants (tonnes)						
	1972-1974	1979-1981	1972-1974	1979-1981	1972-1974	1979-1981	1972-1974	1979-1981	
Malawi	29.7	60.2	6.02	9.92	146.9	211.9	2.3	1.9	Malawi
Mali	5.0	18.6	0.90	2.83	100.0	99.6	-	0.4	Mali
Mozambique	121.6	189.3	13.88	18.31	254.2	100.9	-	-	Mozambique
Nepal	9.8	18.0	0.81	1.28	98.5	97.3	1.5	2.7	Népal
Pakistan	489.4	786.2	7.40	9.53	98.6	96.0	1.4	4.0	Pakistan
Philippines	864.6	1130.8	20.95	22.17	264.0	209.2	-	-	Philippines
Rwanda	0.7	3.2	0.18	0.67	93.0	95.2	7.0	4.8	Rwanda
Senegal	15.9	86.1	3.38	15.20	-	49.2	101.0	50.8	Sénégal
Somalia	44.3	27.8	14.74	7.73	91.0	99.0	9.0	1.0	Somalie
Sri Lanka	13.9	23.7	1.06	1.60	100.4	99.8	-	0.2	Sri Lanka
Sudan	147.0	173.9	9.67	9.60	74.6	89.4	25.4	10.6	Soudan
Thailand	202.4	163.1	5.18	3.42	213.1	659.8	-	-	Thaïlande
Uganda	83.0	4.8	7.75	0.37	100.0	93.7	-	6.3	Ouganda
United Rep. of Tanzania	102.3	116.3	7.05	6.59	100.1	105.3	-	-	Rép.-Unie de Tanzanie
Upper Volta	-	29.3	-	4.25	-	100.0	100.0	-	Haute-Volta
Zaire	55.3	55.7	2.37	1.97	100.0	100.0	-	-	Zaire
Zambia	58.0	74.7	12.80	13.45	100.0	142.5	-	-	Zambie
Zimbabwe	252.5	280.9	42.44	38.63	100.0	113.5	-	-	Zimbabwe
Middle income									Revenus moyens
Algeria	178.5	550.3	12.19	29.58	13.1	2.7	86.9	97.3	Algérie
Bolivia	125.7	275.2	27.08	50.03	122.5	99.9	-	0.1	Bolivie
Colombia	696.7	957.7	30.56	35.59	121.0	124.1	-	-	Colombie
Congo	27.1	19.2	21.09	12.64	130.2	114.7	-	-	Congo
Dominican Republic	72.7	119.4	14.70	20.07	1541.4	835.9	0.7	-	République dominicaine
Ecuador	210.7	303.7	32.40	39.04	134.9	116.9	-	-	Equateur
El Salvador	104.2	142.1	26.61	29.58	217.5	157.9	-	-	El Salvador
Ghana	8.3	17.5	0.88	1.52	100.7	100.0	0.5	-	Ghana
Ivory Coast	0.1	89.0	0.01	11.16	-	121.3	100.3	-	Côte d'Ivoire
Jamaica	92.4	89.7	46.87	40.93	395.5	264.8	0.1	-	Jamaïque
Malaysia	139.9	493.8	12.31	36.19	8.6	9.1	91.4	91.0	Malaisie
Mauritius	86.0	28.0	98.76	28.43	863.3	1945.3	-	-	Maurice
Morocco	509.5	574.8	31.11	28.31	48.5	57.5	51.5	42.5	Maroc
Nicaragua	84.8	128.3	39.01	46.88	197.7	157.4	0.3	3.3	Nicaragua
Nigeria	31.3	33.7	0.51	0.44	101.0	103.9	-	0.7	Nigéria
Panama	47.5	83.0	29.83	43.78	197.3	245.6	-	-	Panama
Paraguay	65.4	80.7	26.11	26.30	99.9	100.0	0.1	-	Paraguay
Peru	492.5	447.4	33.58	25.52	188.8	137.7	-	-	Pérou
Syrian Arab Republic	69.5	149.3	10.07	17.55	34.1	24.1	65.9	75.9	Rép. arabe syrienne
Tunisia	44.5	33.4	8.25	5.31	11.2	19.5	88.8	151.6	Tunisie
Turkey	793.7	1100.7	20.83	24.57	100.0	99.9	-	0.1	Turquie

TABLE 7

APPARENT CONSUMPTION OF MANUFACTURED PRODUCTS, 1972-1974 AND 1979-1981

TABLEAU 7

CONSOMMATION APPARENTE DE PRODUITS MANUFACTURÉS, 1972-1974 ET 1979-1981

CONTINUED

Raw sugar (ISIC 3118-01)  
Sucres bruts (CITI 3118-01)

SUITE

Country or area	Average annual apparent consumption Consommation apparente annuelle moyenne				Production as percentage of apparent consumption		Imports as percentage of apparent consumption		Pays ou zone
	Total (thousand tonnes)		Per thousand inhabitants (tonnes)		Production en pourcentage de la consommation apparente		Importations en pourcentage de la consommation apparente		
	Total (milliers de tonnes)		Par millier d'habitants (tonnes)						
	1972-1974	1979-1981	1972-1974	1979-1981	1972-1974	1979-1981	1972-1974	1979-1981	
High income									Revenus élevés
Argentina	1210.1	1159.4	48.96	42.48	123.1	136.6	-	-	Argentine
Barbados	18.5	26.7	76.13	105.81	633.3	460.4	-	-	Barbade
Brazil	4143.9	5983.5	39.96	47.34	161.0	128.6	-	-	Bésil
Chile	243.6	213.0	24.69	19.34	50.0	36.8	50.1	63.2	Chili
Costa Rica	111.9	120.1	59.75	54.27	177.6	159.3	-	-	Costa Rica
Fiji	29.0	119.1	50.92	192.58	1064.1	374.6	-	-	Fidji
Gabon	-	13.7	-	24.81	-	102.4	100.0	-	Gabon
Iran (Islamic Rep. of)	672.2	-	21.75	-	87.9	-	12.2	-	Iran (Rép. islamique d')
Iraq	261.5	452.3	25.35	35.16	7.3	4.3	92.7	95.7	Iraq
Mexico	2023.4	2853.0	36.47	42.16	126.5	101.0	-	-	Mexique
Reunion	22.8	38.3	48.93	72.95	1023.3	644.1	-	0.1	Réunion
Suriname	8.8	6.6	24.02	17.12	109.5	128.9	5.9	-	Suriname
Trinidad and Tobago	29.8	57.5	28.18	50.48	676.0	203.6	-	23.2	Trinité-et-Tobago
Uruguay	91.8	99.4	32.36	33.97	90.8	94.9	10.2	5.1	Uruguay
Venezuela	475.1	591.9	40.15	39.67	110.0	56.8	2.1	43.2	Venezuela
Other countries									Autres pays
Bahamas	-	-	0.06	0.06	-	-	100.0	105.3	Bahamas
Belize	39.1	6.1	293.46	38.05	197.6	1675.5	-	-	Belize
Cuba	-	618.1	-	63.07	-	1181.4	-	-	Cuba
Guadeloupe	12.2	6.8	37.03	21.16	811.7	1247.4	0.3	0.3	Guadeloupe
Lebanon	65.4	46.4	24.34	17.45	23.5	21.5	76.5	78.5	Liban
Martinique	10.4	8.5	31.85	27.18	189.0	70.4	3.2	30.6	Martinique

TABLE 7

## APPARENT CONSUMPTION OF MANUFACTURED PRODUCTS, 1972-1974 AND 1979-1981

TABLEAU 7

## CONSOMMATION APPARENTE DE PRODUITS MANUFACTURÉS, 1972-1974 ET 1979-1981

Refined sugar (ISIC 3118-04)  
Sucres raffinés (CITI 3118-04)

Country or area	Average annual apparent consumption Consommation apparente annuelle moyenne				Production as percentage of apparent consumption		Imports as percentage of apparent consumption		Pays ou zone
	Total (thousand tonnes)		Per thousand inhabitants (tonnes)		Production en pourcentage de la consommation apparente		Importations en pourcentage de la consommation apparente		
	Total (milliers de tonnes)		Par millier d'habitants (tonnes)		1972-1974	1979-1981	1972-1974	1979-1981	
<b>Centrally planned economies</b>									<b>Pays à économie planifiée</b>
Czechoslovakia	...	595.6	...	38.88	...	130.4	...	2.7	Tchécoslovaquie
German Democratic Rep.	780.4	906.8	45.96	54.17	83.8	86.1	34.4	23.3	Rép. dém. allemande
Hungary	438.0	487.6	41.97	45.54	63.0	97.6	38.1	16.1	Hongrie
Poland	1332.1	1484.3	39.91	41.16	119.3	98.7	1.8	4.3	Pologne
Romania	464.8	608.1	22.30	27.39	111.5	90.1	16.9	28.1	Roumanie
U.S.S.R.	3759.5	10668.3	39.07	40.17	99.3	94.6	1.4	7.1	URSS
<b>Developed market economies</b>									<b>Pays développés à économie de marché</b>
Australia	674.1	709.7	51.00	48.99	104.0	103.4	-	-	Australie
Austria	327.2	347.2	43.59	46.38	104.5	114.2	1.0	0.1	Autriche
Canada	993.8	941.5	44.72	39.11	102.5	108.4	1.4	0.5	Canada
Denmark	258.4	237.5	51.33	46.52	133.6	191.7	2.0	0.1	Danemark
Finland	185.6	179.3	39.78	37.22	128.4	130.9	-	-	Finlande
Germany, Federal Rep. of	1958.6	2208.1	31.83	36.25	110.5	135.2	4.2	4.9	Allemagne, Rép. féd. d'
Greece	205.1	286.0	22.93	30.65	70.5	91.0	29.5	13.1	Grèce
Ireland	167.8	147.6	54.97	44.63	99.2	128.0	8.5	3.7	Irlande
Israel	164.5	248.7	50.50	64.57	12.4	5.6	87.6	94.6	Israël
Italy	1538.4	1830.4	27.99	32.13	69.5	97.0	30.5	11.4	Italie
Japan	2669.4	2343.4	24.56	20.14	100.9	100.7	-	0.1	Japon
Netherlands	730.2	765.1	54.37	54.21	99.0	128.4	14.6	5.1	Pays-Bas
New Zealand	155.8	129.0	52.26	39.47	100.6	101.0	-	-	Nouvelle-Zélande
Norway	150.5	171.6	38.00	42.18	-	-	100.0	100.0	Norvège
Portugal	280.9	322.0	31.06	32.66	87.9	103.1	13.0	5.4	Portugal
South Africa	1056.9	1079.9	37.73	33.63	101.9	96.5	1.9	3.6	Afrique du Sud
Spain	...	636.8	...	23.99	...	98.7	...	1.3	Espagne
Sweden	304.0	332.8	44.68	40.23	92.8	109.1	9.3	0.2	Suède
Switzerland	281.4	249.8	43.84	39.38	23.7	43.4	78.3	57.4	Suisse
United Kingdom	714.9	1275.9	12.79	22.83	123.1	89.8	21.3	14.8	Royaume-Uni
United States	13715.9	12890.8	64.36	57.39	71.5	69.5	28.7	31.4	États-Unis
Yugoslavia	586.7	709.8	27.73	31.77	87.3	109.5	13.9	7.3	Yougoslavie
<b>Developing countries</b>									<b>Pays en développement</b>
<b>Low Income</b>									<b>Revenus faibles</b>
Afghanistan	54.8	...	2.99	...	15.1	...	84.9	...	Afghanistan
Angola	68.6	29.1	11.49	4.10	103.4	99.7	9.1	0.3	Angola
Bangladesh	54.1	159.1	0.74	1.79	78.2	77.9	21.8	22.3	Bangladesh
Burma	53.7	38.6	1.80	1.11	99.9	99.7	0.1	0.9	Birmanie
Cameroon	30.7	59.7	4.25	7.15	55.4	90.0	47.0	17.2	Cameroon

TABLE 7

APPARENT CONSUMPTION OF MANUFACTURED PRODUCTS, 1972-1974 AND 1979-1981

TABLEAU 7

CONSUMMATION APPARENTE DE PRODUITS MANUFACTURÉS, 1972-1974 ET 1979-1981

CONTINUED

Refined sugar (ISIC 3118-04)  
Sucres raffinés (CITI 3118-04)

SUITE

Country or area	Average annual apparent consumption Consommation apparente annuelle moyenne		Production as percentage of apparent consumption		Imports as percentage of apparent consumption		Pays ou zone		
	Total (thousand tonnes)	Per (thousand Inhabitants (tonnes)	Production en pourcentage de la consommation apparente		Importations en pourcentage de la consommation apparente				
	Total (milliers de tonnes)	Par millier d'habitants (tonnes)	1972-1974	1979-1981	1972-1974	1979-1981			
Chad	24.8	21.0	6.42	4.70	63.2	80.9	36.8	20.1	Tchad
Egypt	278.7	862.0	7.92	20.53	103.7	71.4	8.4	30.9	Egypte
Ethiopia	99.1	143.2	3.62	4.39	121.3	105.9	-	0.1	Ethiopie
Guinea	...	24.5	...	4.95	...	75.1	...	24.9	Guinée
Guyana	30.4	32.2	40.13	36.84	99.9	100.0	0.1	-	Guyana
Honduras	62.1	...	21.81	...	92.0	...	8.0	...	Honduras
India	3600.4	4617.1	6.09	6.73	103.8	106.2	-	1.4	Inde
Indonesia	869.3	1629.9	6.75	10.73	95.8	71.2	4.2	28.8	Indonésie
Kenya	214.7	299.2	17.08	18.59	60.9	113.3	39.1	2.4	Kenya
Liberia	...	9.0	...	4.82	...	44.4	...	57.1	Libéria
Madagascar	70.7	78.6	9.68	8.76	129.1	124.3	0.1	-	Madagascar
Malawi	31.8	44.0	6.44	7.27	90.8	119.5	10.2	0.5	Malawi
Mali	27.4	22.3	4.96	3.40	18.2	67.3	81.8	32.7	Mali
Mozambique	...	17.9	...	1.74	...	632.4	...	-	Mozambique
Nepal	11.1	19.2	0.91	1.36	86.6	96.1	13.4	3.9	Népal
Pakistan	563.2	745.1	8.52	9.03	83.6	91.4	16.4	8.6	Pakistan
Philippines	428.9	1053.2	10.39	20.65	130.2	123.2	-	-	Philippines
Rwanda	0.6	5.1	0.17	1.07	79.7	48.4	22.0	51.6	Rwanda
Senegal	96.1	43.0	20.47	7.69	26.7	100.1	74.2	-	Sénégal
Somalia	39.3	30.7	13.05	8.56	87.3	82.3	12.7	17.7	Somalie
Sri Lanka	111.2	254.0	8.44	17.08	10.6	9.2	89.4	90.8	Sri Lanka
Sudan	267.5	386.6	17.59	21.34	42.0	34.6	57.4	66.0	Soudan
Thailand	346.8	590.2	8.88	12.38	115.9	96.8	-	4.5	Thaïlande
Uganda	85.5	8.9	7.98	0.68	94.7	46.6	5.3	53.4	Ouganda
United Rep. of Tanzania	138.9	123.2	9.57	6.98	68.9	93.6	31.1	11.3	Rép.-Unie de Tanzanie
Upper Volta	23.4	42.7	4.03	6.17	48.5	100.8	51.6	3.4	Haute-Volta
Zaire	73.4	57.7	3.14	2.07	77.4	83.0	22.8	17.1	Zaire
Zambia	66.1	88.1	14.59	15.86	84.7	102.7	15.3	0.9	Zambie
Zimbabwe	88.6	90.7	15.12	12.47	115.1	129.6	-	-	Zimbabwe
Middle income									Revenus moyens
Algeria	86.6	...	5.91	...	3.5	...	96.5	...	Algérie
Bolivia	143.4	122.0	30.89	22.19	97.1	179.1	6.8	-	Bolivie
Colombia	...	839.6	...	30.82	...	109.7	...	-	Colombie
Congo	25.7	16.6	19.98	10.95	131.0	49.4	0.1	52.4	Congo
Dominican Republic	72.0	99.5	14.54	18.94	100.5	100.0	-	-	République dominicaine
Ecuador	166.8	202.7	25.66	25.65	111.9	133.9	-	-	Equateur
El Salvador	26.1	35.8	6.67	7.57	284.3	361.7	-	-	El Salvador
Ghana	60.5	17.9	6.45	1.56	17.2	27.3	82.9	72.7	Ghana
Guatemala	146.8	217.7	25.01	29.96	100.0	100.0	-	-	Guatemala
Ivory Coast	55.2	50.5	8.97	6.33	-	101.6	101.3	13.1	Côte d'Ivoire
Jamaica	86.5	88.2	43.90	40.21	93.4	95.6	6.6	4.1	Jamaïque

TABLE 7

APPARENT CONSUMPTION OF MANUFACTURED PRODUCTS, 1972-1974 AND 1979-1981

TABLEAU 7

CONSUMMATION APPARENTE DE PRODUITS MANUFACTURÉS, 1972-1974 ET 1979-1981

CONTINUED

Refined sugar (ISIC 3118-04)  
Sucres raffinés (CITI 3118-04)

SUITE

Country or area	Average annual apparent consumption Consommation apparente annuelle moyenne				Production as percentage of apparent consumption		Imports as percentage of apparent consumption		Pays ou zone
	Total (thousand tonnes)		Per thousand inhabitants (tonnes)		Production en pourcentage de la consommation apparente		Importations en pourcentage de la consommation apparente		
	Total (milliers de tonnes)		Par millier d'habitants (tonnes)						
	1972-1974	1979-1981	1972-1974	1979-1981	1972-1974	1979-1981	1972-1974	1979-1981	
Jordan		97.3		29.51		9.3		93.3	Jordanie
Malaysia	540.1	430.3	47.53	31.54	60.0	105.3	41.8	0.9	Malaisie
Mauritius	30.2		34.73		178.4		0.1		Maurice
Morocco	463.7	432.7	28.32	21.31	101.0	85.8	0.6	14.2	Maroc
Nicaragua	92.9	92.6	41.36	33.28	100.1	108.0	-	-	Nicaragua
Nigeria	149.5	595.2	2.42	7.85	31.0	5.8	69.1	94.8	Nigéria
Panama	45.4	58.2	25.14	31.03	98.4	99.9	2.2	0.1	Panama
Paraguay	51.3	51.9	20.47	17.18	124.8	151.2	-	-	Paraguay
Peru		373.7		21.02		105.5		13.9	Pérou
Republic of Korea	239.9	434.9	7.20	11.45	110.2	159.0	0.3	-	République de Corée
Syrian Arab Republic	181.4	235.8	26.29	28.18	78.5	50.0	21.5	50.0	Rép. arabe syrienne
Tunisia	119.6	151.8	22.16	24.49	44.9	37.5	62.8	63.9	Tunisie
Turkey	723.2	1199.5	18.98	26.78	100.9	93.2	4.5	6.8	Turquie
High income									Revenus élevés
Argentina	879.3	1360.7	35.58	49.86	118.1	107.0	-	-	Argentine
Barbados	12.5	22.0	51.73	87.08	92.8	100.9	7.8	0.8	Barbade
Brazil	3518.3	5119.9	33.93	40.50	101.2	112.8	-	-	Brsil
Chile	422.7	360.2	42.86	32.70	71.8	66.2	29.0	41.1	Chili
Costa Rica	45.0	46.1	24.03	21.09	236.0	260.2	-	-	Costa Rica
Fiji	17.1		31.09		149.3		1.1		Fidji
Gabon	2.6	10.7	4.99	19.63	26.1	102.4	74.2	6.9	Gabon
Hong Kong	74.8	106.1	17.89	21.91	4.8	0.1	99.2	101.5	Hongkong
Iran (Islamic Rep. of)	827.8	1281.9	26.79	34.17	83.1	47.7	16.9	52.3	Iran (Rép. islamique d')
Iraq	294.5	603.6	28.54	46.93	60.1	72.9	39.9	27.1	Iraq
Mexico	1992.7	2738.5	35.91	40.47	100.0	100.0	-	-	Mexique
Reunion	11.0	13.3	23.54	25.34	99.1	99.1	0.9	0.9	Réunion
Saudi Arabia	88.0	275.3	13.01	32.89	31.7	7.9	68.4	98.6	Arabie saoudite
Singapore	88.4	103.7	40.56	42.73	119.1	104.3	5.6	7.2	Singapour
Suriname	8.4	10.7	22.96	27.72	92.2	73.1	8.0	26.9	Suriname
Trinidad and Tobago	31.7	53.8	29.95	47.21	94.3	98.0	6.2	2.3	Trinité-et-Tobago
Venezuela	460.8	480.2	38.94	32.72	100.3	68.1	0.8	31.9	Venezuela
Other countries									Autres pays
China		3954.4		3.92		102.5		0.6	Chine
Cuba	239.0	235.3	26.48	23.99	295.5	384.6	-	-	Cuba
Democratic Kampuchea	5.6		0.73		54.1		45.9		Kampuchea démocratique
Guadeloupe	11.4	6.7	34.49	20.61	104.9	96.4	5.5	5.1	Guadeloupe

TABLE 7

APPARENT CONSUMPTION OF MANUFACTURED PRODUCTS, 1972-1974 AND 1979-1981

TABLEAU 7

CONSUMMATION APPARENTE DE PRODUITS MANUFACTURES, 1972-1974 ET 1979-1981

CONTINUED

Refined sugar (ISIC 3118-04)  
Sucres raffinés (CITI 3118-04)

SUITE

Country or area	Average annual apparent consumption Consommation apparente annuelle moyenne				Production as percentage of apparent consumption		Imports as percentage of apparent consumption		Pays ou zone
	Total (thousand tonnes)		Per thousand inhabitants (tonnes)		Production en pourcentage de la consommation apparente		Importations en pourcentage de la consommation apparente		
	Total (milliers de tonnes)		Par millier d'habitants (tonnes)						
	1972-1974	1979-1981	1972-1974	1979-1981	1972-1974	1979-1981	1972-1974	1979-1981	
Lebanon	70.7	54.0	26.54	20.31	93.2	50.5	11.2	50.7	Liban
Martinique	9.9	10.7	30.30	34.08	97.0	76.0	4.9	24.3	Martinique
Netherlands Antilles	7.8	...	33.32	...	2.2	...	101.2	...	Antilles néerlandaises
Samoa	3.5	4.6	23.59	29.89	79.1	87.3	20.9	12.7	Samoa

TABLE 7

## APPARENT CONSUMPTION OF MANUFACTURED PRODUCTS, 1972-1974 AND 1979-1981

TABLEAU 7

## CONSOMMATION APPARENTE DE PRODUITS MANUFACTURÉS, 1972-1974 ET 1979-1981

Cocoa powder (ISIC 3119-07)  
Cacao en poudre (CITI 3119-07)

Country or area	Average annual apparent consumption Consommation apparente annuelle moyenne				Production as percentage of apparent consumption		Imports as percentage of apparent consumption		Pays ou zone
	Total (tonnes)		Per thousand inhabitants (kilogrammes)		Production en pourcentage de la consommation apparente		Importations en pourcentage de la consommation apparente		
	1972-1974	1979-1981	1972-1974	1979-1981	1972-1974	1979-1981	1972-1974	1979-1981	
<b>Centrally planned economies</b>									<b>Pays à économie planifiée</b>
Bulgaria	4258.5	...	495.17	...	99.9	...	0.6	...	Bulgarie
Czechoslovakia	...	7214.0	...	472.27	...	81.6	...	20.1	Tchécoslovaquie
Hungary	3574.0	4786.0	341.03	446.87	92.8	92.8	8.9	8.8	Hongrie
<b>Developed market economies</b>									<b>Pays développés à économie de marché</b>
Australia	6149.9	6736.9	465.28	465.00	94.9	63.1	13.2	37.0	Australie
Austria	4530.3	5339.0	603.62	712.47	90.5	87.3	13.4	13.5	Autriche
Belgium	...	12674.3	...	1220.01	...	74.1	...	27.6	Belgique
Canada	7385.7	6954.8	332.35	290.58	44.0	66.6	56.3	34.5	Canada
Denmark	1822.6	2509.3	363.40	491.50	19.1	21.7	98.9	102.7	Danemark
Finland	1370.0	1847.0	293.71	383.36	41.2	44.9	58.9	55.3	Finlande
France	9736.1	13958.0	187.35	261.11	92.4	104.1	36.0	43.5	France
Germany, Federal Rep. of	34788.8	38649.8	565.30	634.52	109.4	119.8	27.0	29.7	Allemagne, Rép. féd. d'
Greece	1735.4	2700.3	194.06	289.46	86.7	54.6	14.2	45.4	Grèce
Iceland	155.2	179.0	731.16	776.18	32.9	32.0	67.1	68.0	Islande
Ireland	6390.4	2368.0	2093.60	716.13	101.8	92.4	2.2	7.8	Irlande
Israel	1270.2	2809.3	389.94	711.33	88.9	38.4	11.3	62.1	Israël
Italy	18436.5	22140.7	335.41	388.68	95.0	73.9	7.2	26.9	Italie
Japan	4009.4	6769.8	36.88	58.38	77.4	64.5	23.7	36.0	Japon
Netherlands	6925.0	7786.6	515.60	551.73	658.4	735.9	36.4	39.6	Pays-Bas
New Zealand	1641.8	2111.2	550.70	645.84	108.6	96.3	6.1	4.3	Nouvelle-Zélande
Norway	1561.8	...	394.29	...	74.5	...	43.2	...	Norvège
Portugal	904.7	950.9	100.02	96.45	92.2	82.5	7.8	18.0	Portugal
South Africa	2311.4	2378.3	84.68	70.49	104.9	86.6	15.5	20.3	Afrique du Sud
Spain	...	15634.3	...	418.30	...	100.3	...	0.6	Espagne
Sweden	2898.4	4134.0	355.74	500.41	35.7	23.6	64.8	77.9	Suède
Switzerland	4236.6	4848.4	660.02	764.50	87.4	84.2	15.6	17.9	Suisse
United Kingdom	38964.2	32330.7	697.32	578.47	110.5	100.7	1.0	6.2	Royaume-Uni
United States	255532.2	251621.1	1198.96	1115.15	73.4	73.4	27.3	27.5	Etats-Unis
Yugoslavia	2269.6	3553.4	107.77	159.06	99.9	91.8	3.7	11.0	Yougoslavie
<b>Developing countries Low income</b>									<b>Pays en développement Revenus faibles</b>
Angola	49.7	87.2	8.33	12.31	115.9	97.5	7.9	2.5	Angola
Egypt	232.3	562.6	6.60	13.40	68.2	54.5	33.5	46.3	Egypte
Guyana	80.8	23.8	106.74	27.28	20.6	71.3	86.4	28.7	Guyana
Honduras	174.4	210.3	60.19	56.92	34.2	13.0	65.8	87.0	Honduras
Indonesia	2308.3	...	17.92	...	93.3	...	6.7	...	Indonésie



TABLE 7

APPARENT CONSUMPTION OF MANUFACTURED PRODUCTS, 1972-1974 AND 1979-1981

TABLEAU 7

CONSUMMATION APPARENTE DE PRODUITS MANUFACTURÉS, 1972-1974 ET 1979-1981

CONTINUED

Cocoa powder (ISIC 3119-07)  
Cacao en poudre (CITI 3119-07)

SUITE

Country or area	Average annual apparent consumption Consommation apparente annuelle moyenne				Production as percentage of apparent consumption		Imports as percentage of apparent consumption		Pays ou zone
	Total (tonnes)		Per thousand inhabitants (kilogrammes)		Production en pourcentage de la consommation apparente		Importations en pourcentage de la consommation apparente		
	1972-1974	1979-1981	1972-1974	1979-1981	1972-1974	1979-1981	1972-1974	1979-1981	
Kenya	403.1	176.2	32.08	10.95	91.0	71.5	11.8	29.7	Kenya
Philippines	2458.0	4802.0	59.57	94.15	98.4	127.3	1.6	1.4	Philippines
Sri Lanka	76.1	668.2	5.78	44.16	240.6	101.5	-	0.1	Sri Lanka
Togo	111.4	233.1	50.64	86.30	99.9	99.8	0.1	0.2	Togo
Zambia	213.5	...	47.15	...	-	...	100.0	...	Zambia
Middle Income									Revenus moyens
Algeria	695.4	561.0	47.47	30.16	51.7	26.1	48.3	73.9	Algérie
Bolivia	878.7	772.1	189.29	140.35	99.9	109.2	0.1	4.4	Bolivie
Colombia	474.7	...	20.82	...	75.4	...	25.0	...	Colombie
Dominican Republic	1067.2	2034.4	215.68	346.40	236.0	102.5	0.6	0.6	République dominicaine
Ecuador	777.4	5054.4	119.56	639.71	316.5	160.4	-	-	Equateur
El Salvador	378.7	456.1	96.69	94.98	80.7	77.8	22.0	23.9	El Salvador
Ghana	1078.0	...	114.79	...	133.3	...	0.1	...	Ghana
Guatemala	151.6	152.0	25.82	20.93	72.1	98.0	33.0	49.8	Guatemala
Ivory Coast	8011.9	...	1302.97	...	124.9	...	0.1	...	Côte d'Ivoire
Jamaica	111.0	244.4	56.33	111.44	263.0	58.0	116.1	48.6	Jamaïque
Malaysia	1566.3	...	137.86	...	36.4	...	67.2	...	Malaisie
Morocco	166.1	179.3	10.14	8.83	69.9	46.7	34.0	53.3	Maroc
Nicaragua	283.9	329.8	130.55	120.49	67.9	69.3	33.2	30.7	Nicaragua
Nigeria	9849.4	3654.8	159.54	48.19	127.6	267.0	0.8	3.4	Nigéria
Panama	209.9	243.9	131.84	128.59	32.9	26.8	67.3	78.6	Panama
Papua New Guinea	542.8	706.2	209.64	232.12	93.4	99.8	1.2	0.2	Papouasie-Nouvelle-Guinée
Peru	2226.5	...	151.82	...	71.5	...	28.6	...	Pérou
Republic of Korea	260.3	1374.3	7.81	36.50	69.7	49.4	30.9	50.7	République de Corée
Syrian Arab Republic	247.4	629.5	37.07	74.01	20.6	1.0	79.4	99.0	Rép. arabe syrienne
Tunisia	285.2	155.4	52.83	24.42	85.7	77.7	14.3	22.3	Tunisie
Turkey	211.4	268.6	5.55	7.92	97.8	80.8	2.6	19.3	Turquie
High Income									Revenus élevés
Argentina	4033.0	4024.2	164.27	149.66	101.0	93.3	0.2	7.4	Argentine
Brazil	35872.6	41518.0	345.96	328.46	106.5	107.2	-	-	Bésil
Costa Rica	318.5	607.5	170.16	274.45	173.1	261.1	0.8	0.4	Costa Rica
Fiji	42.5	24.3	77.28	39.66	2.4	6.2	97.6	93.8	Fidji
Libyan Arab Jamahiriya	140.6	...	60.29	...	0.7	...	99.3	...	Jamahirriya arabe libyenne
Mexico	7240.2	12821.8	130.48	186.27	113.9	100.0	3.0	0.2	Mexique
Singapore	253.3	1419.6	116.18	584.84	539.2	170.5	196.9	110.8	Singapour
Suriname	112.6	48.1	306.64	124.84	15.1	47.9	93.0	52.1	Suriname
Trinidad and Tobago	435.7	326.1	411.58	286.37	24.9	34.0	76.6	66.5	Trinité-et-Tobago
Uruguay	454.8	445.9	160.28	152.43	98.7	95.9	1.3	4.5	Uruguay
Venezuela	2820.9	2953.0	238.37	201.22	104.3	100.7	-	-	Venezuela

TABLE 7

APPARENT CONSUMPTION OF MANUFACTURED PRODUCTS, 1972-1974 AND 1979-1981

TABLEAU 7

CONSOMMATION APPARENTE DE PRODUITS MANUFACTURÉS, 1972-1974 ET 1979-1981

Cocoa powder (ISIC 3119-07)  
Cacao en poudre (CITI 3119-07)

SUITE

CONTINUED

Country or area	Average annual apparent consumption Consommation apparente annuelle moyenne				Production as percentage of apparent consumption		Imports as percentage of apparent consumption		Pays ou zone
	Total (tonnes)		Per thousand inhabitants (kilogrammes)		Production en pourcentage de la consommation apparente		Importations en pourcentage de la consommation apparente		
	Total (tonnes)		Par millier d'habitants (kilogrammes)						
	1972-1974	1979-1981	1972-1974	1979-1981	1972-1974	1979-1981	1972-1974	1979-1981	
Other countries									Autres pays
Belize	31.6	22.4	237.37	139.84	43.2	82.7	85.3	23.3	Belize
Lebanon	685.1	...	257.23	...	26.3	...	80.4	...	Liban

TABLE 7

APPARENT CONSUMPTION OF MANUFACTURED PRODUCTS, 1972-1974 AND 1979-1981

TABLEAU 7

CONSUMMATION APPARENTE DE PRODUITS MANUFACTURES, 1972-1974 ET 1979-1981

Cocoa butter (ISIC 3119-10)  
Beurre de cacao (CITI 3119-10)

Country or area	Average annual apparent consumption Consommation apparente annuelle moyenne				Production as percentage of apparent consumption		Imports as percentage of apparent consumption		Pays ou zone
	Total (tonnes)		Per thousand inhabitants (kilogrammes)		Production en pourcentage de la consommation apparente		Importations en pourcentage de la consommation apparente		
	1972-1974	1979-1981	1972-1974	1979-1981	1972-1974	1979-1981	1972-1974	1979-1981	
Centrally planned economies									Pays à économie planifiée
Hungary	4898.0	6209.0	470.96	580.01	101.2	102.9	0.2	-	Hongrie
Developed market economies									Pays développés à économie de marché
Australia	8914.3	7616.0	674.43	528.76	61.4	52.6	39.4	47.7	Australie
Austria	1979.3	3152.3	263.72	420.67	32.9	13.1	62.3	87.8	Autriche
Belgium	9948.7	...	988.15	...	3.5	...	97.0	...	Belgique
Canada	12335.8	7730.5	555.11	322.99	50.9	53.7	42.4	46.6	Canada
Denmark	1068.7	970.7	213.08	190.13	2.3	-	98.7	100.0	Danemark
Finland	2352.3	2653.3	504.32	551.85	21.3	27.0	79.3	74.0	Finlande
France	28666.5	36551.8	551.63	684.61	67.9	70.4	34.1	39.7	France
Germany, Federal Rep. of	37959.6	51463.3	616.83	844.87	71.2	85.1	46.0	54.9	Allemagne, Rép. féd. d'
Greece	1438.4	2780.7	167.55	298.08	84.1	45.1	34.3	57.5	Grèce
Iceland	182.7	192.1	860.52	832.69	24.8	26.6	75.2	73.4	Islande
Ireland	6386.1	3579.8	2092.19	1082.59	75.3	54.2	26.8	48.1	Irlande
Israel	...	1641.0	...	415.44	...	30.4	...	39.6	Israël
Italy	13790.5	13600.2	250.89	238.75	112.6	106.7	5.9	10.1	Italie
Japan	13292.0	10240.3	122.28	88.01	38.9	30.2	86.5	71.2	Japon
Netherlands	19531.2	15611.3	1454.19	1106.17	296.6	344.0	93.1	99.5	Pays-Bas
New Zealand	2492.3	2284.7	835.95	698.91	63.5	78.9	36.7	22.5	Nouvelle-Zélande
Norway	3333.1	3852.6	841.49	945.76	57.8	53.7	45.0	46.4	Norvège
Portugal	828.6	301.3	91.60	30.56	86.1	110.5	14.0	3.4	Portugal
South Africa	4182.8	2812.3	153.25	83.35	51.4	65.0	49.0	38.8	Afrique du Sud
Spain	10005.1	8038.9	286.89	215.09	131.3	173.0	0.7	1.4	Espagne
Sweden	5415.0	5907.3	664.63	715.06	40.6	32.9	61.3	68.4	Suède
Switzerland	11782.0	12678.9	1835.48	1999.19	27.9	28.6	73.6	71.7	Suisse
United Kingdom	60609.7	51898.0	1084.70	928.57	63.0	54.4	42.0	55.3	Royaume-Uni
United States	120389.4	112123.1	564.87	490.14	85.9	71.1	14.5	29.2	Etats-Unis
Developing countries									Pays en développement
Low income									Revenus faibles
Angola	58.8	75.0	9.85	10.73	87.3	100.0	13.1	-	Angola
Cameroon	2459.2	4836.2	340.99	579.46	427.9	210.4	0.2	-	Cameroon
Egypt	188.8	423.9	5.37	10.09	74.5	64.2	25.5	35.8	Egypte
Guyana	14.8	15.7	19.54	17.73	99.1	97.9	0.9	2.1	Guyana
Haiti	1275.4	365.8	258.61	63.65	100.6	102.8	-	-	Haiti
Honduras	53.2	24.3	18.38	6.59	99.5	98.6	0.5	1.4	Honduras
India	270.9	133.0	0.46	0.19	114.1	123.0	-	3.8	Inde
Indonesia	1975.0	1179.2	15.33	7.76	99.8	194.4	0.2	0.1	Indonésie

TABLE 7

APPARENT CONSUMPTION OF MANUFACTURED PRODUCTS, 1972-1974 AND 1979-1981

TABLEAU 7

CONSOMMATION APPARENTE DE PRODUITS MANUFACTURÉS, 1972-1974 ET 1979-1981

CONTINUED

Cocoa butter (ISIC 3119-10)  
Beurre de cacao (CITI 3119-10)

SUITE

Country or area	Average annual apparent consumption Consommation apparente annuelle moyenne				Production as percentage of apparent consumption		Imports as percentage of apparent consumption		Pays ou zone
	Total (tonnes)		Per thousand inhabitants (kilogrammes)		Production en pourcentage de la consommation apparente		Importations en pourcentage de la consommation apparente		
	1972-1974	1979-1981	1972-1974	1979-1981	1972-1974	1979-1981	1972-1974	1979-1981	
Kenya	148.2	127.0	11.79	7.89	219.7	88.2	8.0	11.8	Kenya
Philippines	4022.2	...	97.48	...	67.2	...	49.8	...	Philippines
Sri Lanka	347.0	488.8	26.34	32.86	109.8	104.8	-	3.9	Sri Lanka
Togo	95.7	168.5	43.47	63.38	103.5	100.0	-	-	Togo
Middle income									Revenus moyens
Algeria	572.6	387.8	39.09	20.84	55.7	33.5	44.3	66.5	Algérie
Bolivia	742.6	630.0	159.97	114.52	104.8	127.8	-	-	Bolivie
Colombia	37.9	13151.3	1.66	488.66	162.0	106.7	176.3	-	Colombie
Dominican Republic	1064.8	1209.4	215.19	203.37	209.7	148.0	-	-	République dominicaine
Ecuador	2167.0	706.3	333.27	89.39	201.0	1018.1	-	-	Equateur
El Salvador	230.5	316.0	58.86	65.81	117.6	99.6	2.3	0.4	El Salvador
Guatemala	92.0	118.2	15.67	16.52	105.5	103.2	0.6	1.7	Guatemala
Ivory Coast	509.9	2680.9	82.93	336.17	1829.3	602.6	-	-	Côte d'Ivoire
Jamaica	206.1	114.8	104.56	52.34	125.8	109.2	49.5	54.7	Jamaïque
Malaysia	329.8	...	29.02	...	153.5	...	7.3	...	Malaisie
Morocco	127.7	98.0	7.80	4.83	80.4	75.8	19.6	27.6	Maroc
Nicaragua	170.7	208.3	78.49	76.09	100.0	97.3	-	2.7	Nicaragua
Nigeria	798.8	1633.1	12.94	21.53	1331.0	636.8	0.1	1.4	Nigéria
Panama	39.0	59.1	24.49	31.51	137.3	99.0	9.7	16.4	Panama
Papua New Guinea	471.7	644.3	182.20	209.02	101.5	100.0	-	-	Papouasie-Nouvelle-Guinée
Peru	1435.9	...	97.91	...	100.2	...	0.2	...	Pérou
Republic Korea	172.7	637.5	5.18	16.93	93.2	94.4	6.8	6.1	République de Corée
Syrian Republic	365.0	32.5	54.67	3.82	12.3	16.9	87.7	83.1	Rép. arabe syrienne
Tunisia	217.1	114.9	40.22	18.05	99.8	92.9	0.2	8.6	Tunisie
High income									Revenus élevés
Argentina	5218.6	5179.2	211.15	189.79	76.7	63.1	23.6	36.9	Argentine
Brazil	7104.2	13810.4	68.51	109.26	477.0	285.7	-	-	Bésil
Costa Rica	344.7	745.5	184.11	340.82	195.6	286.6	1.1	0.8	Costa Rica
Fiji	1.0	1.8	1.82	2.95	100.0	82.8	-	17.2	Fidji
Libyan Arab Jamahiriya	1.3	...	0.54	...	79.5	...	20.5	...	Jamahiriya arabe libyenne
Mexico	4145.2	6827.2	74.71	99.18	176.4	166.5	-	0.1	Mexique
Suriname	14.1	23.0	38.52	59.08	99.3	98.6	0.7	1.4	Suriname
Trinidad and Tobago	100.1	82.7	94.60	73.00	95.5	114.3	12.1	11.3	Trinité-et-Tobago
Uruguay	401.0	467.8	141.32	159.97	99.3	81.2	0.7	18.8	Uruguay
Venezuela	1863.1	2331.2	157.43	156.26	118.6	129.2	-	-	Venezuela

TABLE 7

APPARENT CONSUMPTION OF MANUFACTURED PRODUCTS, 1972-1974 AND 1979-1981

TABLEAU 7

CONSUMMATION APPARENTE DE PRODUITS MANUFACTURES, 1972-1974 ET 1979-1981

CONTINUED

Cocoa butter (ISIC 3119-10)  
Beurre de cacac (CITI 3119-10)

SUITE

Country or area	Average annual apparent consumption Consommation apparente annuelle moyenne				Production as percentage of apparent consumption		Imports as percentage of apparent consumption		Pays ou zone
	Total (tonnes)		Per thousand inhabitants (kilogrammes)		Production en pourcentage de la consommation apparente		Importations en pourcentage de la consommation apparente		
	1972-1974	1979-1981	1972-1974	1979-1981	1972-1974	1979-1981	1972-1974	1979-1981	
Other countries									Autres pays
Belize	12.8	16.7	96.25	104.15	96.1	99.0	3.9	1.0	Belize
Lebanon	472.8	...	177.51	...	33.7	...	66.6	...	Liban
Samoa	58.0	145.4	386.67	927.84	100.0	100.0	-	-	Samoa

TABLE 7

APPARENT CONSUMPTION OF MANUFACTURED PRODUCTS, 1972-1974 AND 1979-1981

TABLEAU 7

CONSOMMATION APPARENTE DE PRODUITS MANUFACTURES, 1972-1974 ET 1979-1981

Chocolate and chocolate products (ISIC 3119-13)  
Chocolat et produits de chocolat (CITI 3119-13)

Country or area	Average annual apparent consumption Consommation apparente annuelle moyenne				Production as percentage of apparent consumption		Imports as percentage of apparent consumption		Pays ou zone
	Total (thousand tonnes)		Per thousand inhabitants (tonnes)		Production en pourcentage de la consommation apparente		Importations en pourcentage de la consommation apparente		
	Total (milliers de tonnes)		Par millier d'habitants (tonnes)						
	1972-1974	1979-1981	1972-1974	1979-1981	1972-1974	1979-1981	1972-1974	1979-1981	
Centrally planned economies									Pays à économie planifiée
Poland	...	121.2	...	3.39	...	101.5	...	0.8	Pologne
Developed market economies									Pays développés à économie de marché
Australia	46.0	51.0	3.48	3.52	115.3	106.4	2.1	6.1	Australie
Austria	36.6	47.0	4.88	6.28	85.2	79.4	23.2	34.4	Autriche
Belgium	70.1	91.6	6.95	8.82	129.6	129.0	32.1	44.0	Belgique
Canada	102.7	102.5	4.62	4.28	84.8	91.3	24.4	16.9	Canada
Denmark	36.4	36.2	7.27	7.09	85.3	82.5	23.5	33.2	Danemark
Finland	11.6	12.1	2.50	2.52	144.8	165.2	16.4	28.6	Finlande
France	215.0	301.2	4.14	5.63	81.9	86.7	25.4	28.9	France
Germany, Federal Rep. of	428.7	476.4	6.97	7.82	92.7	91.4	16.9	22.5	Allemagne, Rép. féd. d'
Greece	13.9	16.9	1.56	1.81	101.8	103.2	1.0	2.4	Grèce
Iceland	0.8	1.2	3.58	5.26	55.8	45.6	44.3	54.4	Islande
Israel	7.7	...	2.42	...	105.4	...	2.1	...	Israël
Italy	76.8	...	1.40	...	102.1	...	19.6	...	Italie
Japan	147.0	167.5	1.35	1.44	82.5	74.1	17.8	26.3	Japon
Netherlands	74.5	83.2	5.55	5.94	177.1	178.5	35.8	45.6	Pays-Bas
New Zealand	4.3	3.8	1.43	1.16	248.9	267.4	1.3	1.5	Nouvelle-Zélande
Norway	21.7	31.0	5.47	7.60	96.4	80.8	22.1	25.1	Norvège
Portugal	10.4	8.0	1.15	0.81	94.5	100.2	5.8	1.5	Portugal
South Africa	24.7	...	0.92	...	98.8	...	1.7	...	Afrique du Sud
Spain	70.8	...	2.03	...	99.9	...	1.8	...	Espagne
Sweden	46.0	54.3	5.65	6.57	92.4	97.1	21.1	22.7	Suède
Switzerland	57.8	57.6	9.00	9.09	118.8	122.7	10.4	15.4	Suisse
United Kingdom	405.8	385.5	7.26	6.90	99.6	107.9	13.3	14.2	Royaume-Uni
United States	...	923.4	...	4.09	...	94.5	...	7.4	Etats-Unis
Yugoslavia	36.8	47.4	1.76	2.12	100.3	106.7	0.3	-	Yougoslavie
Developing countries									Pays en développement
Low income									Revenus faibles
Angola	0.4	...	0.07	...	104.6	...	1.2	...	Angola
Egypt	1.5	2.9	0.04	0.07	102.4	93.1	1.2	8.8	Egypte
Indonesia	1.9	3.5	0.02	0.02	81.2	90.6	19.9	9.8	Indonésie
Kenya	0.3	0.3	0.02	0.02	58.9	101.3	51.3	4.7	Kenya
Philippines	5.1	...	0.12	...	100.4	...	-	...	Philippines
Sri Lanka	1.0	...	0.07	...	100.0	...	-	...	Sri Lanka
Zambia	0.2	...	0.05	...	-	...	100.0	...	Zambie

TABLE 7

APPARENT CONSUMPTION OF MANUFACTURED PRODUCTS, 1972-1974 AND 1979-1981

TABLEAU 7

CONSOMMATION APPARENTE DE PRODUITS MANUFACTURES, 1972-1974 ET 1979-1981

CONTINUED

Chocolate and chocolate products (ISIC 3119-13)  
Chocolat et produits de chocolat (CITI 3119-13)

SUITE

Country or area	Average annual apparent consumption Consommation apparente annuelle moyenne				Production as percentage of apparent consumption		Imports as percentage of apparent consumption		Pays ou zone
	Total (thousand tonnes)		Per thousand inhabitants (tonnes)		Production en pourcentage de la consommation apparente		Importations en pourcentage de la consommation apparente		
	Total (milliers de tonnes)		Par millier d'habitants (tonnes)		1972-1974	1979-1981	1972-1974	1979-1981	
Middle income	1972-1974	1979-1981	1972-1974	1979-1981	1972-1974	1979-1981	1972-1974	1979-1981	Revenus moyens
Algeria	2.8	...	0.19	...	92.3	...	7.7	...	Algérie
Bolivia	0.8	0.5	0.16	0.10	78.6	69.8	21.4	33.0	Bolivie
Colombia	50.3	42.4	2.21	1.61	102.0	105.0	0.1	0.3	Colombie
Dominican Republic	3.9	3.7	0.79	0.63	138.5	111.3	3.3	5.9	République dominicaine
Ecuador	2.6	...	0.40	...	108.5	...	...	...	Equateur
El Salvador	0.5	...	0.14	...	72.3	...	39.1	...	El Salvador
Ivory Coast	0.2	...	0.04	...	...	...	103.3	...	Côte d'Ivoire
Peru	6.3	...	0.44	...	99.9	...	0.2	...	Pérou
Syrian Arab Republic	1.0	3.0	0.15	0.35	102.6	99.3	0.4	2.4	Rép. arabe syrienne
Tunisia	1.2	2.5	0.22	0.39	95.3	99.0	5.2	1.1	Tunisie
Turkey	4.8	3.0	0.13	0.07	100.0	119.4	0.1	1.4	Turquie
High income									Revenus élevés
Brazil	54.0	...	0.51	...	114.0	...	0.3	...	Brésil
Chile	4.9	...	0.50	...	98.8	...	1.2	...	Chili
Iran (Islamic Rep. of)	28.1	...	0.94	...	99.9	...	0.3	...	Iran (Rép. islamique d')
Venezuela	4.9	...	0.43	...	98.5	...	1.6	...	Venezuela
Other countries									Autres pays
Yemen	2.7	...	0.53	...	97.6	...	2.4	...	Yémen

TABLE 7

APPARENT CONSUMPTION OF MANUFACTURED PRODUCTS, 1972-1974 AND 1979-1981

TABLEAU 7

CONSUMMATION APPARENTE DE PRODUITS MANUFACTURÉS, 1972-1974 ET 1979-1981

Prepared animal feeds (ISIC 3122-01)  
Produits pour l'alimentation des animaux (CITI 3122-01)

Country or area	Average annual apparent consumption Consommation apparente annuelle moyenne		Production as percentage of apparent consumption		Imports as percentage of apparent consumption		Pays ou zone		
	Total (thousand tonnes)	Per thousand inhabitants (tonnes)	Production en pourcentage de la consommation apparente	Importations en pourcentage de la consommation apparente					
	Total (milliers de tonnes)	Par millier d'habitants (tonnes)	1972-1974	1979-1981	1972-1974	1979-1981			
<b>Developed market economies</b>							<b>Pays développés à économie de marché</b>		
Austria	600.6	810.5	80.02	108.15	101.0	98.8	0.8	1.5	Autriche
Belgium	4791.9	4871.5	475.11	468.92	101.3	99.9	1.7	5.3	Belgique
Canada	4346.2	6124.2	195.58	255.87	106.2	106.7	1.0	1.0	Canada
Denmark	2641.5	4937.0	526.68	967.03	102.6	101.3	0.4	1.3	Danemark
Finland	938.5	1712.0	201.21	356.16	99.9	99.7	0.1	0.4	Finlande
France	10516.9	14416.3	202.37	269.68	100.5	101.4	1.2	1.0	France
Germany, Federal Rep. of	7769.2	11985.8	126.25	196.77	104.4	108.4	1.3	1.4	Allemagne, Rép. féd. d'
Greece	403.1	599.5	45.08	64.46	92.5	115.9	7.6	2.6	Grèce
Ireland	...	1929.3	...	583.45	...	96.1	...	6.7	Irlande
Israel	1483.0	...	455.27	...	100.4	...	0.1	...	Israël
Italy	5647.2	9226.4	102.74	162.53	97.8	100.1	3.4	2.6	Italie
Japan	17493.3	...	160.93	...	99.9	...	0.9	...	Japon
Malta	58.3	86.0	178.73	254.06	100.0	100.0	-	-	Malte
Netherlands	9918.1	13369.3	738.45	947.30	99.8	100.2	2.7	3.6	Pays-Bas
New Zealand	330.2	...	111.80	...	104.8	...	...	...	Nouvelle-Zélande
Norway	1351.2	1602.0	341.13	393.27	99.9	99.8	0.3	0.6	Norvège
Portugal	1521.0	3253.1	168.16	329.97	98.9	99.4	1.2	0.7	Portugal
South Africa	1402.0	...	52.05	...	100.1	...	1.5	...	Afrique du Sud
Spain	6399.5	10429.9	183.50	279.06	100.0	100.1	0.1	-	Espagne
Sweden	1511.2	2438.8	185.48	295.21	98.2	95.5	2.2	4.6	Suède
United Kingdom	10672.6	11374.5	191.00	203.52	101.3	98.9	1.2	2.0	Royaume-Uni
United States	27214.1	34610.4	127.69	153.39	102.4	103.3	0.2	0.4	Etats-Unis
Yugoslavia	1630.6	3142.3	77.78	140.66	99.6	99.9	0.4	0.1	Yougoslavie
<b>Developing countries Low income</b>									<b>Pays en développement Revenus faibles</b>
Angola	89.9	...	15.25	...	100.1	...	1.0	...	Angola
Egypt	...	1358.2	...	32.75	...	99.8	...	0.3	Egypte
Guyana	32.2	65.6	42.46	75.04	85.0	93.0	15.0	7.0	Guyana
Indonesia	105.0	587.4	0.82	3.91	100.0	99.8	0.4	0.2	Indonésie
Kenya	84.5	129.4	6.72	8.04	99.1	100.5	1.0	0.1	Kenya
Madagascar	2.3	...	0.33	...	85.6	...	17.0	...	Madagascar
Malawi	8.3	...	1.68	...	100.7	...	0.6	...	Malawi
Mozambique	36.5	...	4.17	...	99.5	...	0.7	...	Mozambique
Philippines	420.0	656.4	10.18	13.06	102.1	100.2	0.3	0.2	Philippines
Sierra Leone	0.5	2.8	2.94	1.40	86.1	70.3	13.9	29.7	Sierra Leone
Sri Lanka	89.4	73.6	6.79	4.99	99.5	97.9	0.5	2.1	Sri Lanka
Uganda	20.9	6.3	1.95	0.51	97.9	83.7	2.1	16.3	Ouganda
Zaire	23.5	...	1.01	...	90.6	...	10.4	...	Zaire



TABLE 7

APPARENT CONSUMPTION OF MANUFACTURED PRODUCTS, 1972-1974 AND 1979-1981

TABLEAU 7

CONSUMMATION APPARENTE DE PRODUITS MANUFACTURES, 1972-1974 ET 1979-1981

CONTINUED

Prepared animal feeds (ISIC 3122-01)  
Produits pour l'alimentation des animaux (CITI 3122-01)

SUITE

Country or area	Average annual apparent consumption Consommation apparente annuelle moyenne				Production as percentage of apparent consumption		Imports as percentage of apparent consumption		Pays ou zone
	Total (thousand tonnes)		Per thousand inhabitants (tonnes)		Production en pourcentage de la consommation apparente		Importations en pourcentage de la consommation apparente		
	Total (milliers de tonnes)		Par millier d'habitants (tonnes)						
	1972-1974	1979-1981	1972-1974	1979-1981	1972-1974	1979-1981	1972-1974	1979-1981	
Zambia	83.0	127.3	18.33	23.29	96.1	99.0	4.0	1.0	Zambie
Middle income									Revenus moyens
Algeria	23.7	...	1.62	...	75.8	...	24.2	...	Algérie
Bolivia	1.4	46.1	0.31	8.49	69.5	97.6	30.5	2.4	Bolivie
Colombia	627.9	981.7	27.54	37.39	100.2	99.8	0.2	0.2	Colombie
Congo	2.6	6.4	2.04	4.24	74.8	67.3	25.4	32.7	Congo
Dominican Republic	69.9	107.5	14.12	18.30	96.4	106.1	3.8	0.2	République dominicaine
Ecuador	52.7	...	8.11	...	99.9	...	0.1	...	Equateur
El Salvador	64.0	102.5	16.34	21.66	97.9	98.6	2.1	1.4	El Salvador
Ivory Coast	11.8	32.9	1.92	4.19	90.4	95.8	10.0	4.9	Côte d'Ivoire
Jamaica	147.8	189.1	74.98	86.86	89.8	102.6	10.2	9.4	Jamaïque
Jordan	...	65.1	...	20.40	...	79.3	...	25.4	Jordanie
Malaysia	317.3	535.3	27.93	39.24	72.7	85.4	28.0	15.4	Malaisie
Mauritius	9.6	26.9	10.99	27.26	41.8	102.3	61.6	0.6	Maurice
Nigeria	37.8	90.9	0.61	1.20	91.7	57.8	10.1	42.2	Nigeria
Panama	50.5	68.4	31.71	36.45	97.7	98.0	4.3	3.1	Panama
Paraguay	48.1	74.8	19.21	25.11	99.7	99.0	0.3	1.0	Paraguay
Peru	...	541.3	...	30.45	...	100.4	...	-	Pérou
Republic of Korea	825.9	3666.5	24.77	96.54	99.0	99.9	1.0	0.1	République de Corée
Tunisia	56.2	335.3	10.42	52.70	98.0	99.2	4.0	0.8	Tunisie
Turkey	408.1	762.3	10.99	17.23	102.4	100.0	-	-	Turquie
High income									Revenus élevés
Barbados	32.3	43.8	133.17	173.30	76.3	91.4	23.7	11.3	Barbade
Brazil	2826.5	...	27.26	...	99.9	...	0.1	...	Bésil
Fiji	9.2	21.7	16.72	35.04	90.6	98.9	10.6	7.6	Fidji
Gabon	2.7	6.8	5.25	12.38	74.4	59.0	25.6	41.0	Gabon
Hong Kong	...	118.9	...	24.56	...	7.3	...	96.8	Hongkong
Iraq	11.9	...	1.15	...	50.5	...	70.3	...	Iraq
Mexico	1887.4	2621.0	34.02	38.73	99.4	99.1	0.7	0.9	Mexique
Singapore	311.9	196.0	143.09	80.77	118.2	154.6	11.3	3.4	Singapour
Suriname	26.6	57.1	72.41	148.19	76.4	82.4	25.6	23.3	Suriname
Trinidad and Tobago	195.7	216.7	184.81	192.31	97.1	77.9	4.0	22.4	Trinité-et-Tobago
Venezuela	924.9	871.2	78.16	60.34	99.7	99.7	0.3	0.3	Venezuela
Other countries									Autres pays
Bahamas	23.2	28.9	126.69	137.40	-	-	100.0	100.0	Bahamas
Bahrain	0.6	4.1	2.42	13.17	-	-	110.0	100.0	Bahrein

TABLE 7

APPARENT CONSUMPTION OF MANUFACTURED PRODUCTS, 1972-1974 AND 1979-1981

TABLEAU 7

CONSOMMATION APPARENTE DE PRODUITS MANUFACTURES, 1972-1974 ET 1979-1981

CONTINUED

Prepared animal feeds (ISIC 3122-01)  
Produits pour l'alimentation des animaux (CITI 3122-01)

SUITE

Country or area	Average annual apparent consumption Consommation apparente annuelle moyenne				Production as percentage of apparent consumption		Imports as percentage of apparent consumption		Pays ou zone
	Total (thousand tonnes)		Per thousand inhabitants (tonnes)		Production en pourcentage de la consommation apparente		Importations en pourcentage de la consommation apparente		
	Total (milliers de tonnes)		Par millier d'habitants (tonnes)						
	1972-1974	1979-1981	1972-1974	1979-1981	1972-1974	1979-1981	1972-1974	1979-1981	
Brunel	0.1	17.1	0.62	92.30	-	-	100.0	100.0	Brunel
Guadeloupe	4.8	13.4	14.52	41.77	62.6	134.7	87.0	36.5	Guadeloupe
Lebanon	35.0	...	13.14	...	136.2	...	29.7	...	Liban
Qatar	0.3	4.2	2.19	17.70	-	-	100.0	100.0	Qatar
Solomon Islands	-	0.2	0.22	0.76	-	-	100.0	100.0	Iles Salomon

TABLE 7

APPARENT CONSUMPTION OF MANUFACTURED PRODUCTS, 1972-1974 AND 1979-1981

TABLEAU 7

CONSOMMATION APPARENTE DE PRODUITS MANUFACTURÉS, 1972-1974 ET 1979-1981

Wine (ISIC 3132-04)  
Vin (CITI 3132-04)

Country or area	Average annual apparent consumption Consommation apparente annuelle moyenne				Production as percentage of apparent consumption		Imports as percentage of apparent consumption		Pays ou zone
	Total (thousand hectolitres)		Per thousand inhabitants (hectolitres)		Production en pourcentage de la consommation apparente		Importations en pourcentage de la consommation apparente		
	Total (milliers hectolitres)		Par millier d'habitants (hectolitres)						
	1972-1974	1979-1981	1972-1974	1979-1981	1972-1974	1979-1981	1972-1974	1979-1981	
<b>Centrally planned economies</b>									<b>Pays à économie planifiée</b>
Bulgaria	2512.9	1974.9	291.29	222.90	178.2	231.8	5.9	5.6	Bulgarie
Czechoslovakia	1534.3	1541.3	105.31	100.81	72.9	90.0	27.8	13.0	Tchécoslovaquie
Hungary	1103.1	277.7	105.69	75.93	214.5	865.7	18.7	100.7	Hongrie
Poland	2536.1		75.99		81.4		19.0		Pologne
Romania	6473.4	7952.7	310.61	358.23	112.2	110.7	0.4	0.9	Roumanie
U.S.S.R.	32778.6	39594.5	131.21	149.10	78.1	80.9	22.5	19.4	URSS
<b>Developed market economies</b>									<b>Pays développés à économie de marché</b>
Australia	2843.6	3671.5	215.14	253.41	101.4	99.8	1.4	2.0	Australie
Austria	2514.2	2453.8	334.98	327.45	88.4	107.9	21.0	13.3	Autriche
Belgium	1707.8	2230.0	169.33	213.52	18.6	10.0	87.7	104.0	Belgique
Canada	1300.5	2078.2	58.52	86.83	60.8	48.1	39.4	52.1	Canada
Denmark	441.4	677.7	88.00	132.82			101.6	103.0	Danemark
Finland	226.0	333.6	48.46	69.39	38.3	60.8	62.9	39.3	Finlande
France	72432.5	66565.0	1393.81	1245.20	101.0	106.1	10.8	12.0	France
Germany, Federal Rep. of	15242.0	13064.6	247.68	214.10	56.1	46.0	48.0	67.4	Allemagne, Rép. féd. d'
Greece	3721.9	4889.3	416.20	524.12	115.3	109.4	5.9	0.1	Grèce
Israel	383.7	114.9	117.79	29.11	108.6	156.6	0.3	1.3	Israël
Italy	60081.4	64038.0	1093.06	1124.18	110.6	128.3	1.0	0.3	Italie
Japan	397.4	610.5	3.66	5.25	52.2	47.5	52.5	52.8	Japon
Malta		0.3		1.03		4013.2		3213.1	Malte
New Zealand	320.8	462.2	107.60	141.39	92.6	96.1	8.1	4.9	Nouvelle-Zélande
Norway	159.2	293.4	40.20	72.03	27.0	42.4	73.0	57.6	Norvège
Portugal	9196.3	7847.4	1016.72	795.97	121.5	116.1		2.5	Portugal
South Africa	5137.5	3585.7	188.23	106.28	102.4	104.6	0.5	0.2	Afrique du Sud
Spain	30401.0	35489.5	871.72	949.54	112.7	116.4	1.1		Espagne
Sweden	622.8		76.45		4.7		95.4		Suède
Switzerland	3297.2	3031.0	513.66	477.93	30.9	30.8	69.5	69.3	Suisse
United Kingdom	3105.4		55.58				103.7		Royaume-Uni
United States	16122.0	26647.4	75.64	118.10	88.0	74.9	12.2	26.9	Etats-Unis
Yugoslavia	5956.9	6046.3	284.16	270.65	110.7	119.2	1.9	0.8	Yougoslavie
<b>Developing countries</b>									<b>Pays en développement</b>
<b>Low Income</b>									<b>Revenus faibles</b>
Egypt	5.7	14.4	0.16	0.35	766.2	86.8	3.3	59.7	Egypte
Ethiopia	36.6	74.2	1.34	2.28	95.6	99.7	4.4	0.4	Ethiopie
India	267.4		0.44		99.5		0.8		Inde
Indonesia	17.3	29.4	0.13	0.20	49.2	74.7	50.8	25.3	Indonésie

TABLE 7

APPARENT CONSUMPTION OF MANUFACTURED PRODUCTS, 1972-1974 AND 1979-1981

TABLEAU 7

CONSUMMATION APPARENTE DE PRODUITS MANUFACTURÉS, 1972-1974 ET 1979-1981

CONTINUED

Wine (ISIC 3132-04)  
Vin (CITI 3132-04)

SUITE

Country or area	Average annual apparent consumption Consommation apparente annuelle moyenne				Production as percentage of apparent consumption		Imports as percentage of apparent consumption		Pays ou zone
	Total (thousand hectolitres)		Per thousand inhabitants (hectolitres)		Production en pourcentage de la consommation apparente		Importations en pourcentage de la consommation apparente		
	Total (milliers hectolitres)		Par millier d'habitants (hectolitres)						
	1972-1974	1979-1981	1972-1974	1979-1981	1972-1974	1979-1981	1972-1974	1979-1981	
Kenya	10.5	22.0	0.82	1.40	14.3	18.2	87.5	82.5	Kenya
Madagascar	99.8	105.3	13.66	12.04	17.7	94.4	82.3	5.7	Madagascar
Sudan	36.8	...	2.42	...	99.5	...	0.5	...	Soudan
Zambia	4.1	...	0.91	...	-	...	100.0	...	Zambie
Middle income									Revenus moyens
Algeria	423.7	...	28.93	...	1411.6	...	0.1	...	Algérie
Bolivia	12.4	17.7	2.66	3.21	94.4	62.3	5.6	38.7	Bolivie
Colombia	89.9	122.1	3.94	4.65	83.0	77.8	17.0	22.5	Colombie
Dominican Republic	15.0	33.0	3.03	5.55	73.4	72.7	28.6	27.4	République dominicaine
Ecuador	19.5	...	3.00	...	70.0	...	30.0	...	Equateur
El Salvador	7.7	...	1.98	...	68.9	...	31.1	...	El Salvador
Jordan	1.3	4.2	0.51	1.35	77.0	59.0	23.0	41.0	Jordanie
Mauritius	59.3	35.3	68.16	35.81	87.7	92.1	12.4	7.9	Maurice
Morocco	284.1	553.3	17.35	27.25	431.3	160.8	0.9	0.2	Maroc
Panama	12.2	22.3	7.66	11.92	21.9	9.0	80.3	97.2	Panama
Paraguay	74.6	128.1	29.79	42.40	96.0	65.2	5.8	34.8	Paraguay
Peru	83.3	104.9	5.68	5.90	96.0	90.6	4.1	11.5	Pérou
Syrian Arab Republic	5.4	2.5	0.79	0.30	73.7	59.0	26.3	49.9	Rép. arabe syrienne
Tunisia	79.0	371.4	14.63	58.37	1346.7	177.2	1.1	0.1	Tunisie
Turkey	421.1	333.4	11.05	7.44	112.2	117.0	0.1	0.1	Turquie
High income									Revenus élevés
Argentina	23182.7	23590.7	938.00	864.47	100.3	100.2	-	0.4	Argentine
Brazil	2391.2	2821.2	23.06	22.32	98.4	98.7	1.8	2.4	Brsil
Chile	5512.9	5409.6	558.91	491.20	101.3	104.5	-	0.4	Chili
Cyprus	100.4	174.1	159.40	267.41	464.1	308.3	0.9	0.4	Chypre
Iraq	11.8	...	1.14	...	99.1	...	0.9	...	Iraq
Libyan Arab Jamahiriya	0.1	0.1	0.03	0.05	-	-	100.0	100.0	Jamahiriya arabe libyenne
Mexico	282.4	760.2	5.09	11.04	91.1	91.0	10.2	9.3	Mexique
Reunion	107.7	98.7	231.14	188.01	0.5	0.4	99.5	99.7	Réunion
Uruguay	899.9	553.5	317.18	189.87	100.0	99.4	-	0.7	Uruguay
Venezuela	153.8	...	13.00	...	60.2	...	41.4	...	Venezuela
Other countries									Autres pays
Lebanon	43.8	49.5	16.43	18.62	93.7	86.8	10.1	14.8	Liban
Macau	25.8	23.8	99.30	75.16	82.6	84.0	17.4	16.1	Macao

TABLE 7

## APPARENT CONSUMPTION OF MANUFACTURED PRODUCTS, 1972-1974 AND 1979-1981

TABLEAU 7

## CONSUMMATION APPARENTE DE PRODUITS MANUFACTURÉS, 1972-1974 ET 1979-1981

Malt(1SIC 3133-01)  
Malt(CITI 3133-01)

Country or area	Average annual apparent consumption Consommation apparente annuelle moyenne				Production as percentage of apparent consumption		Imports as percentage of apparent consumption		Pays ou zone
	Total (thousand tonnes)		Per thousand inhabitants (tonnes)		Production en pourcentage de la consommation apparente		Importations en pourcentage de la consommation apparente		
	Total (milliers de tonnes)		Par millier d'habitants (tonnes)						
	1972-1974	1979-1981	1972-1974	1979-1981	1972-1974	1979-1981	1972-1974	1979-1981	
Centrally planned economies									Pays à économie planifiée
German Democratic Rep.	257.5	260.0	15.16	15.53	104.2	110.2	1.9	1.6	Rép. dém. allemande
Developed market economies									Pays développés à économie de marché
Australia	201.5	130.2	15.25	8.99	180.5	398.2	-	0.2	Australie
Austria	106.9	118.9	14.25	15.87	108.2	100.3	2.5	1.0	Autriche
Belgium	186.2	167.9	18.46	16.16	243.8	270.6	30.9	35.1	Belgique
Canada	316.2	298.0	14.23	12.45	141.0	179.0	0.3	0.1	Canada
Denmark	21.3	32.1	4.24	6.29	315.2	180.5	5.3	2.9	Danemark
Finland	45.0	49.0	9.65	10.19	161.4	177.7	0.2	-	Finlande
France	283.2	273.8	5.45	5.12	245.1	372.7	0.6	3.6	France
Germany, Federal Rep. of	1443.3	1403.7	23.45	23.04	98.8	99.7	9.7	12.3	Allemagne, Rép. féd. d'
Greece	20.6	38.4	2.30	4.13	89.1	76.8	15.2	23.2	Grèce
Iceland	0.6	0.7	2.91	2.87	12.9	12.1	87.1	87.9	Islande
Ireland	80.5	70.3	26.37	21.25	132.5	150.9	3.7	1.0	Irlande
Italy	121.7	...	2.21	...	66.0	...	40.2	...	Italie
Japan	510.4	686.4	4.70	5.90	25.2	22.5	74.8	77.5	Japon
Netherlands	...	329.1	...	23.32	...	63.4	...	41.4	Pays-Bas
New Zealand	45.3	49.9	15.19	15.26	99.9	107.5	0.4	0.1	Nouvelle-Zélande
Norway	33.6	37.2	8.48	9.12	61.2	43.0	39.1	57.0	Norvège
Portugal	33.6	48.7	3.72	4.94	101.1	97.1	1.0	33.1	Portugal
South Africa	...	283.0	...	8.05	...	78.1	...	22.1	Afrique du Sud
Spain	201.4	...	5.78	...	90.3	...	10.5	...	Espagne
Sweden	59.1	31.6	7.25	3.83	83.5	147.1	26.0	24.3	Suède
United Kingdom	1295.8	1060.9	23.19	18.98	104.9	116.1	3.9	4.9	Royaume-Uni
United States	1928.7	2438.8	9.05	10.81	101.7	98.4	0.8	2.5	Etats-Unis
Yugoslavia	111.4	148.3	5.31	6.61	47.9	101.2	52.1	-	Yougoslavie
Developing countries Low Income									Pays en développement Revenus faibles
Angola	13.1	...	2.20	...	-	...	100.0	...	Angola
Egypt	0.1	6.1	-	0.15	976.9	97.8	143.1	2.3	Egypte
Ethiopia	47.2	68.2	1.72	2.09	93.4	91.4	6.6	8.6	Ethiopie
Guinea-Bissau	0.6	...	1.10	...	2.7	...	97.3	...	Guinée-Bissau
Guyana	1.4	2.7	1.79	3.08	-	-	100.0	100.0	Guyana
India	3.2	12.9	0.01	0.02	98.9	24.9	1.2	75.5	Inde
Kenya	17.0	27.5	1.36	1.71	84.1	100.0	16.7	-	Kenya
Liberia	1.0	2.8	0.67	1.48	-	-	100.0	100.1	Libéria
Mozambique	9.9	...	1.13	...	0.4	...	99.6	...	Mozambique

TABLE 7

APPARENT CONSUMPTION OF MANUFACTURED PRODUCTS, 1972-1974 AND 1979-1981

TABLEAU 7

CONSUMMATION APPARENTE DE PRODUITS MANUFACTURÉS, 1972-1974 ET 1979-1981

CONTINUED

Malt (ISIC 3133-01)  
Malt (CITI 3133-01)

SUITE

Country or area	Average annual apparent consumption Consommation apparente annuelle moyenne				Production as percentage of apparent consumption		Imports as percentage of apparent consumption		Pays ou zone
	Total (thousand tonnes)		Per thousand inhabitants (tonnes)		Production en pourcentage de la consommation apparente		Importations en pourcentage de la consommation apparente		
	Total (milliers de tonnes)		Par millier d'habitants (tonnes)						
	1972-1974	1979-1981	1972-1974	1979-1981	1972-1974	1979-1981	1972-1974	1979-1981	
Pakistan	0.4	0.4	0.01	0.01	98.1	97.4	10.8	2.6	Pakistan
Philippines	54.0	84.5	1.33	1.63	10.6	0.4	89.4	99.6	Philippines
Senegal	1.6	...	0.34	...	3.2	...	96.8	...	Sénégal
Sri Lanka	1.3	1.4	0.10	0.09	2.2	3.9	97.9	96.1	Sri Lanka
United Rep. of Tanzania	9.0	12.1	0.62	0.68	7.2	19.6	92.8	80.4	Rép.-Unie de Tanzanie
Zaire	64.2	16.4	2.75	0.59	1.6	1.2	98.4	98.8	Zaire
Zambia	10.3	...	2.28	...	12.9	...	87.1	...	Zambie
Zimbabwe	6.9	3.9	1.18	0.53	37.0	432.1	63.0	-	Zimbabwe
Middle income									Revenus moyens
Algeria	9.3	9.2	0.64	0.50	15.7	20.9	84.3	79.1	Algérie
Bolivia	11.1	17.8	2.40	3.24	73.0	54.2	27.0	45.8	Bolivie
Colombia	79.0	114.9	3.54	4.27	101.3	100.0	0.1	-	Colombie
Ecuador	7.7	...	1.18	...	99.8	...	0.2	...	Équateur
Jordan	0.4	...	0.14	...	14.9	...	85.1	...	Jordanie
Mauritius	1.0	2.1	1.17	2.08	1.5	0.5	98.5	99.5	Maurice
Morocco	8.2	12.4	0.50	0.61	99.2	76.8	0.8	23.2	Maroc
Panama	5.9	7.8	3.73	4.09	1.3	1.1	98.8	98.9	Panama
Papua New Guinea	2.7	7.2	1.03	2.37	-	-	100.0	100.0	Papouasie-Nouvelle-Guinée
Paraguay	2.6	9.1	1.02	3.02	-	-	100.0	100.0	Paraguay
Peru	43.2	47.3	2.94	2.66	52.4	47.3	47.6	52.7	Pérou
Republic of Korea	14.4	57.4	0.43	1.51	81.2	43.5	18.8	56.5	République de Corée
Syrian Arab Republic	0.7	...	0.09	...	37.5	...	63.3	...	Rép. arabe syrienne
Tunisia	5.2	6.1	0.97	0.96	51.5	84.8	48.5	15.2	Tunisie
Turkey	1.8	3.6	0.05	0.08	547.4	410.5	-	-	Turquie
High income									Revenus élevés
Brazil	157.4	337.8	1.52	2.67	16.1	33.8	83.9	66.2	Brésil
Chile	26.9	33.8	2.73	3.07	109.9	247.1	17.4	0.8	Chili
Cyprus	2.5	3.5	3.99	5.40	22.3	33.1	77.7	66.9	Chypre
Fiji	...	2.6	...	4.28	...	2.6	...	97.4	Fidji
Gabon	4.7	10.1	9.23	18.41	-	-	100.0	100.0	Gabon
Iran (Islamic Rep. of)	8.2	...	0.27	...	89.1	...	10.9	...	Iran (Rép. islamique d')
Iraq	2.0	...	0.19	...	12.9	...	87.1	...	Iraq
Mexico	192.7	260.6	3.47	3.79	99.5	100.0	0.6	-	Mexique
Reunion	0.4	1.3	0.65	2.55	-	-	100.0	100.1	Réunion
Suriname	1.0	1.4	2.83	3.71	-	-	100.0	100.0	Suriname
Uruguay	6.9	5.2	2.45	1.79	235.2	849.0	-	-	Uruguay
Other countries									Autres pays
Bahamas	-	0.5	0.12	2.16	-	-	100.0	100.0	Bahamas
Belize	0.3	0.4	1.98	2.61	-	-	100.0	100.0	Belize

TABLE 7

APPARENT CONSUMPTION OF MANUFACTURED PRODUCTS, 1972-1974 AND 1979-1981

TABLEAU 7

CONSOMMATION APPARENTE DE PRODUITS MANUFACTURÉS, 1972-1974 ET 1979-1981

CONTINUED

Malt((ISIC 3133-01)  
Malt((CITI 3133-01)

SUITE

Country or area	Average annual apparent consumption Consommation apparente annuelle moyenne				Production as percentage of apparent consumption		Imports as percentage of apparent consumption		Pays ou zone
	Total - (thousand tonnes)		Per thousand inhabitants (tonnes)		Production en pourcentage de la consommation apparente		Importations en pourcentage de la consommation apparente		
	Total (milliers de tonnes)		Par millier d'habitants (tonnes)						
	1972-1974	1979-1981	1972-1974	1979-1981	1972-1974	1979-1981	1972-1974	1979-1981	
Democratic Yemen	1.9	1.9	1.19	0.99	100.0	87.1	-	12.9	Yémen démocratique
French Polynesia	1.3	1.4	10.50	9.37	-	-	100.0	100.0	Polynésie française
Lebanon	24.5	24.9	9.18	9.38	94.5	92.6	5.6	7.4	Liban
Netherlands Antilles	0.8	1.4	3.58	5.53	-	-	100.0	100.0	Antilles néerlandaises

TABLE 7

APPARENT CONSUMPTION OF MANUFACTURED PRODUCTS, 1972-1974 AND 1979-1981

TABLEAU 7

CONSUMMATION APPARENTE DE PRODUITS MANUFACTURÉS, 1972-1974 ET 1979-1981

Beer (ISIC 3133-04)  
Bière (CITI 3133-04)

Country or area	Average annual apparent consumption Consommation apparente annuelle moyenne				Production as percentage of apparent consumption		Imports as percentage of apparent consumption		Pays ou zone
	Total (thousand hectolitres)		Per thousand inhabitants (hectolitres)		Production en pourcentage de la consommation apparente		Importations en pourcentage de la consommation apparente		
	Total (milliers hectolitres)		Par millier d'habitants (hectolitres)		1972-1974	1979-1981	1972-1974	1979-1981	
Centrally planned economies									Pays à économie planifiée
Poland	...	10590.9	...	296.33	...	102.3	...	0.5	Pologne
Developed market economies									Pays développés à économie de marché
Australia	17526.2	19760.4	1325.97	1356.05	100.7	101.5	0.1	0.1	Australie
Austria	8129.7	7937.6	1083.20	1059.25	98.4	99.3	3.7	6.1	Autriche
Belgium	14169.0	13109.0	1404.82	1261.85	105.4	112.0	7.1	7.5	Belgique
Canada	19986.4	21840.9	899.38	907.24	100.9	106.6	0.3	1.7	Canada
Denmark	6452.9	7795.8	1286.64	1526.99	133.7	116.6	0.3	0.1	Danemark
Finland	2526.5	2750.7	541.66	572.11	100.1	100.5	0.1	0.1	Finlande
France	23280.2	24621.6	447.98	460.58	93.3	89.3	8.7	13.4	France
Germany, Federal Rep. of	85826.7	86861.7	1394.65	1426.01	101.4	102.7	0.7	0.8	Allemagne, Rép. féd. d'
Greece	1235.5	2484.1	138.16	267.09	98.5	99.2	1.6	0.9	Grèce
Iceland	33.1	36.1	156.03	157.38	97.6	90.0	2.4	10.2	Islande
Ireland	2944.7	...	964.72	...	148.2	...	1.2	...	Irlande
Israel	333.5	...	105.59	...	99.5	...	0.6	...	Israël
Italy	8137.5	9893.0	148.05	173.67	95.0	50.5	5.7	10.3	Italie
Japan	36667.6	45973.8	337.32	395.14	100.1	100.0	-	0.3	Japon
Malta	77.1	119.8	236.38	355.50	92.9	96.0	7.6	4.3	Malte
Netherlands	9718.1	12368.7	723.56	876.41	111.8	128.0	3.6	2.9	Pays-Bas
New Zealand	3705.6	3804.6	1242.94	1163.86	101.0	99.5	0.2	1.2	Nouvelle-Zélande
Norway	1673.5	1907.2	422.49	468.19	107.1	102.2	0.7	0.3	Norvège
Portugal	2233.0	3760.6	246.87	381.44	104.6	101.4	0.1	-	Portugal
South Africa	3912.2	...	145.24	...	99.8	...	0.3	...	Afrique du Sud
Spain	14223.6	18571.3	407.85	501.48	99.8	95.6	0.4	0.6	Espagne
Sweden	4719.9	4114.2	579.31	498.27	93.9	96.9	6.5	3.5	Suède
Switzerland	4806.7	4390.4	747.07	692.27	96.7	92.4	4.0	7.0	Suisse
United Kingdom	63172.4	68068.4	1130.56	1217.42	95.7	97.1	5.5	4.0	Royaume-Uni
United States	172582.0	220771.8	809.76	978.43	99.3	96.2	0.8	4.3	Etats-Unis
Yugoslavia	9377.7	11551.3	447.34	517.07	101.2	101.4	0.2	-	Yougoslavie
Developing countries Low Income									Pays en développement Revenus faibles
Angola	1116.0	1351.1	186.97	195.78	101.1	99.9	-	0.1	Angola
Benin	118.4	245.4	41.18	70.57	111.2	90.7	1.7	9.4	Bénin
Burma	29.3	46.7	0.98	1.36	99.1	85.6	0.9	14.4	Birmanie
Burundi	329.7	625.0	86.81	138.50	99.7	100.0	0.3	-	Burundi
Cameroon	1012.1	2057.1	140.33	246.48	102.4	100.0	1.4	0.7	Cameroun
Cape Verde	23.6	18.5	82.50	57.60	-	-	100.0	100.0	Cap-Vert



TABLE 7

APPARENT CONSUMPTION OF MANUFACTURED PRODUCTS, 1972-1974 AND 1979-1981

TABLEAU 7

CONSUMMATION APPARENTE DE PRODUITS MANUFACTURÉS, 1972-1974 ET 1979-1981

CONTINUED

Beer (ISIC 3133-04)  
Bière (CITI 3133-04)

SUITE

Country or area	Average annual apparent consumption Consommation apparente annuelle moyenne				Production as percentage of apparent consumption		Imports as percentage of apparent consumption		Pays ou zone
	Total (thousand hectolitres)		Per thousand inhabitants (hectolitres)		Production en pourcentage de la consommation apparente		Importations en pourcentage de la consommation apparente		
	Total (milliers hectolitres)		Par millier d'habitants (hectolitres)						
	1972-1974	1979-1981	1972-1974	1979-1981	1972-1974	1979-1981	1972-1974	1979-1981	
Central African Rep.	153.4	250.7	80.56	114.21	98.2	99.5	1.8	0.6	Rép. centrafricaine
Chad	111.4	160.5	28.86	35.90	96.9	100.9	3.1	0.2	Tchad
Egypt	258.2	404.3	7.34	9.75	118.3	96.5	0.2	3.5	Egypte
Equatorial Guinea	15.2	...	49.47	...	...	...	100.0	...	Guinée équatoriale
Ethiopia	347.0	551.1	12.67	16.90	99.6	99.9	0.4	0.1	Ethiopie
Guinea-Bissau	28.4	...	57.05	...	...	...	100.0	...	Guinée-Bissau
Guyana	84.9	113.3	112.13	129.62	94.6	97.5	5.8	2.5	Guyana
Honduras	302.9	432.0	104.55	116.95	99.9	99.1	0.1	0.9	Honduras
India	555.5	906.0	0.94	1.32	100.2	100.1	0.1	-	Inde
Indonesia	433.5	659.8	3.37	4.34	87.1	94.8	12.9	5.3	Indonésie
Kenya	1339.0	2143.3	106.56	133.20	100.0	101.3	0.2	0.1	Kenya
Liberia	105.6	177.6	69.37	96.97	90.9	96.0	9.1	4.0	Libéria
Madagascar	152.6	270.6	20.89	30.54	96.5	100.0	3.5	-	Madagascar
Malawi	264.4	597.5	53.54	98.55	98.8	99.9	1.2	0.1	Malawi
Mali	31.1	29.3	5.63	4.53	25.7	68.3	74.5	36.7	Mali
Mozambique	747.6	606.9	85.37	58.72	100.0	99.9	-	0.1	Mozambique
Nepal	9.6	14.4	0.79	1.03	47.0	90.5	53.0	9.5	Népal
Niger	39.8	84.6	9.19	16.43	93.7	92.2	6.3	7.8	Niger
Pakistan	...	72.9	...	0.91	...	98.7	...	1.3	Pakistan
Philippines	4042.1	7459.8	97.96	150.69	101.0	100.5	-	-	Philippines
Rwanda	207.4	377.0	53.34	81.09	100.0	100.0	-	-	Rwanda
Senegal	125.7	244.5	26.76	43.75	95.5	98.4	5.7	1.7	Sénégal
Sierra Leone	82.8	433.0	28.59	126.33	96.2	99.5	3.8	0.5	Sierra Leone
Sri Lanka	64.1	74.6	4.87	5.11	99.8	95.2	0.2	4.8	Sri Lanka
Sudan	86.2	84.9	5.67	4.69	98.6	64.7	1.4	35.3	Soudan
Thailand	400.3	1276.6	10.25	26.77	101.5	100.7	0.6	0.1	Thaïlande
Togo	135.9	349.3	61.77	131.39	91.2	98.9	9.2	1.2	Togo
Uganda	423.6	...	39.54	...	99.9	...	0.1	...	Ouganda
United Rep. of Tanzania	680.0	695.4	46.86	39.38	100.0	99.9	-	0.1	Rép.-Unie de Tanzanie
Upper Volta	101.1	634.8	17.45	91.87	108.5	99.9	0.2	0.1	Haute-Volta
Zaire	4869.7	5011.6	208.43	182.12	99.8	100.0	0.2	-	Zaire
Zambia	2667.1	2775.2	588.67	507.72	100.0	100.0	-	-	Zambie
Zimbabwe	798.1	950.0	136.29	132.87	100.2	100.0	-	-	Zimbabwe
Middle income									Revenus moyens
Algeria	660.6	635.1	45.10	34.75	100.4	100.0	-	-	Algérie
Bolivia	477.5	806.6	102.87	148.55	99.9	100.9	0.1	-	Bolivie
Colombia	7855.9	11497.6	344.59	437.95	100.0	99.7	-	0.3	Colombie
Congo	245.7	464.6	190.95	306.26	97.8	99.5	2.2	0.9	Congo
Dominican Republic	489.4	1075.9	98.91	180.92	99.3	98.9	1.4	1.4	République dominicaine
Ecuador	816.8	2012.0	125.62	256.65	100.0	99.9	-	0.1	Equateur
El Salvador	264.9	593.6	67.64	127.33	100.0	99.4	0.1	0.6	El Salvador

TABLE 7

APPARENT CONSUMPTION OF MANUFACTURED PRODUCTS, 1972-1974 AND 1979-1981

TABLEAU 7

CONSUMMATION APPARENTE DE PRODUITS MANUFACTURÉS, 1972-1974 ET 1979-1981

CONTINUED

Beer (ISIC 3133-04)  
Bière (CITI 3133-04)

SUITE

Country or area	Average annual apparent consumption Consommation apparente annuelle moyenne				Production as percentage of apparent consumption		Imports as percentage of apparent consumption		Pays ou zone
	Total (thousand hectolitres)		Per thousand inhabitants (hectolitres)		Production en pourcentage de la consommation apparente		Importations en pourcentage de la consommation apparente		
	Total (milliers hectolitres)		Par millier d'habitants (hectolitres)		1972-1974	1979-1981	1972-1974	1979-1981	
Ghana	627.7	456.7	66.85	39.72	99.9	98.1	0.1	1.9	Ghana
Ivory Coast	564.0	767.7	91.74	99.41	98.3	100.6	3.9	3.4	Côte d'Ivoire
Jamaica	550.0	564.0	279.22	259.07	100.0	101.9	-	0.1	Jamaïque
Jordan	21.3	56.7	8.42	17.76	100.0	112.9	-	17.8	Jordanie
Mauritius	82.8	137.5	95.11	139.54	92.6	99.6	7.6	0.4	Maurice
Morocco	314.2	430.2	19.19	21.19	88.5	98.8	11.5	1.2	Maroc
Nicaragua	149.3	438.0	68.64	159.99	99.6	100.0	0.5	0.2	Nicaragua
Nigeria	2379.5	4576.7	38.54	60.35	97.8	98.3	0.2	1.7	Nigéria
Panama	342.5	641.9	215.14	338.35	99.9	99.9	0.2	0.2	Panama
Papua New Guinea	298.2	508.0	115.19	166.96	90.6	99.5	9.5	0.5	Papouasie-Nouvelle-Guinée
Paraguay	214.3	593.7	85.56	199.36	99.8	99.5	0.2	0.5	Paraguay
Peru	3400.0	4945.7	231.84	282.10	100.0	100.3	-	0.1	Pérou
Republic of Korea	1275.0	6053.1	38.24	159.38	101.1	100.2	-	0.1	République de Corée
Syrian Arab Republic	48.7	77.9	7.05	9.15	98.6	100.8	1.4	1.4	Rép. arabe syrienne
Tunisia	339.3	333.1	62.85	52.35	99.2	100.0	0.8	0.1	Tunisie
Turkey	1231.7	2063.2	32.32	46.06	99.9	100.5	0.1	-	Turquie
High income									Revenus élevés
Argentina	3486.2	2285.7	141.05	83.76	100.0	95.2	-	4.9	Argentine
Barbados	71.8	...	296.04	...	90.5	...	9.6	...	Barbade
Brazil	11049.7	15052.5	106.56	122.50	100.1	100.3	-	0.2	Bésil
Chile	1801.8	1754.4	182.67	159.30	100.0	96.9	-	3.1	Chili
Costa Rica	186.8	185.6	99.79	84.84	99.9	99.7	0.1	0.3	Costa Rica
Cyprus	136.5	184.9	216.59	284.06	96.5	99.5	3.6	1.6	Chypre
Fiji	129.6	181.4	235.59	293.20	95.7	99.2	4.9	1.0	Fidji
Gabon	245.9	598.1	480.25	1092.49	77.4	95.0	22.6	5.0	Gabon
Hong Kong	621.6	945.1	148.70	195.13	45.6	63.5	55.1	39.7	Hongkong
Iran (Islamic Rep. of)	379.3	...	12.28	...	100.0	...	-	...	Iran (Rép. islamique d')
Iraq	117.6	359.9	11.40	28.47	100.0	55.6	0.2	44.4	Iraq
Mexico	17257.5	25541.9	311.02	371.06	100.8	102.5	-	0.1	Mexique
Singapore	434.6	541.1	199.35	226.31	94.2	97.0	29.2	24.5	Singapour
Suriname	94.9	133.8	258.37	347.44	91.7	94.2	8.3	6.0	Suriname
Trinidad and Tobago	214.4	300.7	202.55	265.40	101.7	107.6	1.4	0.4	Trinité-et-Tobago
Uruguay	742.6	655.6	261.73	225.69	100.1	102.2	-	5.5	Uruguay
Venezuela	4558.7	4907.0	385.21	339.87	100.1	99.9	-	0.2	Venezuela
Other countries									Autres pays
Bahamas	67.2	133.4	366.50	635.16	-	-	100.0	100.0	Bahamas
Brunei	17.9	42.7	121.81	228.97	-	-	100.0	100.0	Brunei
Democratic Kampuchea	39.3	...	5.17	...	52.2	...	47.8	...	Kampuchea démocratique
French Polynesia	99.9	105.8	810.27	729.39	85.1	94.6	15.0	5.7	Polynésie française
Lebanon	125.1	178.6	46.98	67.13	93.2	72.8	7.1	27.2	Liban

TABLE 7  
TABLEAU 7  
CONTINUED

APPARENT CONSUMPTION OF MANUFACTURED PRODUCTS, 1972-1974 AND 1979-1981  
CONSUMMATION APPARENTE DE PRODUITS MANUFACTURES, 1972-1974 ET 1979-1981

Beer (ISIC 3133-04)  
Bière (CITI 3133-04)

SUITE

Country or area	Average annual apparent consumption Consommation apparente annuelle moyenne				Production as percentage of apparent consumption		Imports as percentage of apparent consumption		Pays ou zone
	Total (thousand hectolitres)		Per thousand inhabitants (hectolitres)		Production en pourcentage de la consommation apparente		Importations en pourcentage de la consommation apparente		
	Total (milliers hectolitres)		Par millier d'habitants (hectolitres)						
	1972-1974	1979-1981	1972-1974	1979-1981	1972-1974	1979-1981	1972-1974	1979-1981	
Netherlands Antilles	93.5	206.5	400.84	809.70	66.5	61.5	33.4	38.6	Antilles néerlandaises
Oman	24.6	...	34.21	...	-	-	100.0	...	Oman
Qatar	5.2	12.7	34.86	55.22	-	-	100.0	100.0	Qatar
Samoa	11.9	...	79.59	...	-	-	100.0	...	Samoa
Solomon Islands	9.9	19.6	55.91	87.01	-	-	100.0	100.0	Iles Salomon

TABLE 7

APPARENT CONSUMPTION OF MANUFACTURED PRODUCTS, 1972-1974 AND 1979-1981

TABLEAU 7

CONSOMMATION APPARENTE DE PRODUITS MANUFACTURÉS, 1972-1974 ET 1979-1981

Soft drinks (ISIC 3134-04)  
Boissons non alcoolisées (CITI 3134-04)

Country or area	Average annual apparent consumption Consommation apparente annuelle moyenne				Production as percentage of apparent consumption		Imports as percentage of apparent consumption		Pays ou zone
	Total (thousand hectolitres)		Per thousand inhabitants (hectolitres)		Production en pourcentage de la consommation apparente		Importations en pourcentage de la consommation apparente		
	Total (milliers hectolitres)		Par millier d'habitants (hectolitres)						
	1972-1974	1979-1981	1972-1974	1979-1981	1972-1974	1979-1981	1972-1974	1979-1981	
<b>Developed market economies</b>									<b>Pays développés à économie de marché</b>
Austria	2478.8	2991.5	330.27	399.21	98.8	106.1	2.6	8.0	Autriche
Canada	14263.9	16591.5	641.87	693.20	99.9	100.0	0.2	0.5	Canada
Denmark	2153.7	2252.1	429.42	441.12	104.1	108.6	0.4	0.5	Danemark
Finland	1802.9	1522.8	386.53	316.73	99.9	99.2	0.3	1.8	Finlande
France	11854.7	12902.3	228.12	241.36	100.1	97.7	1.1	4.1	France
Germany, Federal Rep. of	36209.7	46779.3	588.39	767.98	97.6	99.6	2.8	2.5	Allemagne, Rép. féd. d'
Greece	1996.7	3331.7	223.28	358.23	100.0	100.2	-	-	Grèce
Iceland	130.4	177.3	614.18	772.37	99.9	99.9	0.1	0.2	Islande
Norway	94.6	...	24.04	...	101.5	...	5.7	...	Norvège
Portugal	1280.4	2126.0	141.56	215.64	100.2	100.3	0.2	...	Portugal
Spain	12953.9	...	371.44	...	100.1	...	-	...	Espagne
Sweden	2690.3	2547.2	330.21	308.50	98.5	97.5	1.8	3.0	Suède
Switzerland	3073.3	3240.9	478.78	511.03	99.0	102.9	2.8	5.4	Suisse
<b>Developing countries Low income</b>									<b>Pays en développement Revenus faibles</b>
Angola	585.9	...	99.34	...	99.9	...	0.2	...	Angola
Benin	...	144.6	...	41.60	...	98.8	...	3.2	Bénin
Burundi	...	104.2	...	23.43	...	98.4	...	1.6	Burundi
Cameroon	453.0	654.1	62.82	78.38	99.8	97.5	0.6	2.6	Cameroun
Cape Verde	6.3	7.9	22.07	24.68	15.8	12.6	84.2	87.4	Cap-Vert
Central African Rep.	31.7	33.9	16.63	15.45	99.0	95.8	1.0	4.2	Rép. centrafricaine
Chad	12.8	25.4	3.32	5.75	85.8	98.4	14.2	2.4	Tchad
Ethiopia	218.6	565.6	7.98	17.34	97.6	99.9	2.4	0.1	Ethiopie
Honduras	...	1762.2	...	485.59	...	99.9	...	0.1	Honduras
Indonesia	558.1	1009.8	4.33	6.72	92.7	90.5	7.3	3.5	Indonésie
Kenya	437.9	1411.3	34.85	87.71	99.9	100.6	0.1	0.2	Kenya
Liberia	123.6	163.4	81.22	89.20	95.5	89.0	4.5	11.0	Libéria
Madagascar	114.2	...	15.83	...	99.8	...	0.3	...	Madagascar
Mali	19.9	46.4	3.61	7.17	95.3	99.2	4.7	0.8	Mali
Niger	22.4	65.4	5.17	12.70	98.1	94.8	1.9	5.2	Niger
Philippines	5987.4	...	142.93	...	100.0	...	-	...	Philippines
Senegal	194.8	424.5	41.48	75.95	104.0	99.9	0.3	0.1	Sénégal
Somalia	30.0	...	10.25	...	96.6	...	3.4	...	Somalie
Sudan	354.2	...	23.30	...	100.0	...	-	...	Soudan
Thailand	342.6	...	8.77	...	100.2	...	-	...	Thaïlande
Togo	65.1	77.5	29.60	29.15	99.8	103.2	0.2	0.6	Togo
Uganda	160.4	34.1	14.97	2.62	100.0	77.7	-	22.3	Ouganda
United Rep. of Tanzania	266.7	...	18.38	...	100.0	...	-	...	Rép.-Unie de Tanzanie

TABLE 7

APPARENT CONSUMPTION OF MANUFACTURED PRODUCTS, 1972-1974 AND 1979-1981

TABLEAU 7

CONSUMMATION APPARENTE DE PRODUITS MANUFACTURÉS, 1972-1974 ET 1979-1981

CONTINUED

Soft drinks (ISIC 3134-04)  
Boissons non alcoolisées (CITI 3134-04)

SUITE

Country or area	Average annual apparent consumption Consommation apparente annuelle moyenne				Production as percentage of apparent consumption		Imports as percentage of apparent consumption		Pays ou zone
	Total (thousand hectolitres)		Per thousand inhabitants (hectolitres)		Production en pourcentage de la consommation apparente		Importations en pourcentage de la consommation apparente		
	Total (milliers hectolitres)		Par millier d'habitants (hectolitres)						
	1972-1974	1979-1981	1972-1974	1979-1981	1972-1974	1979-1981	1972-1974	1979-1981	
Upper Volta	52.8	134.8	9.12	19.51	99.7	100.2	0.3	-	Haute-Volta
Zaire	299.8	630.6	12.83	22.60	99.7	99.7	0.3	0.3	Zaire
Zambia	606.9	496.5	133.96	89.37	100.0	99.9	-	0.1	Zambie
Middle income									Revenus moyens
Algeria	843.4	718.8	57.58	38.64	100.0	100.0	-	-	Algérie
Colombia	9020.3	15102.0	395.66	575.25	100.0	100.0	-	-	Colombie
Congo	90.4	170.7	70.25	112.49	99.9	99.6	0.1	0.4	Congo
Dominican Republic	641.4	778.5	129.63	132.55	100.0	99.9	-	0.1	République dominicaine
Ecuador	1178.0	...	181.17	...	100.0	...	-	...	Equateur
Ivory Coast	459.3	774.2	74.71	100.26	100.1	99.7	0.2	0.4	Côte d'Ivoire
Jamaica	572.2	457.2	287.61	210.00	99.4	99.7	0.6	0.4	Jamaïque
Mauritius	198.1	536.5	227.67	549.72	99.3	99.5	0.8	0.5	Maurice
Nicaragua	650.2	993.3	298.97	362.84	100.0	100.0	-	-	Nicaragua
Panama	719.3	1005.8	451.85	542.78	100.0	100.0	-	-	Panama
Paraguay	239.5	1152.0	95.60	381.15	99.4	98.6	0.6	1.4	Paraguay
Republic of Korea	785.7	3817.8	23.57	100.52	100.0	100.1	-	-	République de Corée
Tunisia	374.4	1200.5	69.35	191.12	100.0	100.0	-	-	Tunisie
Turkey	1753.6	2058.0	45.45	45.94	100.0	100.0	-	-	Turquie
High income									Revenus élevés
Barbados	191.1	205.6	787.68	814.06	97.8	94.4	2.5	6.3	Barbade
Brazil	...	39978.9	...	325.35	...	100.1	...	-	Brazill
Cyprus	252.5	269.7	400.86	414.26	99.9	100.2	0.1	0.8	Chypre
Fiji	31.4	49.3	57.14	79.61	76.4	94.7	24.1	5.3	Fidji
Gabon	66.7	205.5	130.34	375.38	85.9	87.3	14.1	12.7	Gabon
Libyan Arab Jamahiriya	497.3	825.1	221.99	288.39	99.9	100.0	0.1	-	Jamahiriyah arabe libyenne
Mexico	...	47152.5	...	685.01	...	100.1	...	-	Mexique
Singapore	1077.3	1492.4	494.19	614.84	98.6	119.3	4.9	8.9	Singapour
Other countries									Autres pays
Democratic Kampuchea	25.1	...	3.26	...	99.4	...	0.6	...	Kampuchea démocratique
Lebanon	465.1	...	174.62	...	100.1	...	0.2	...	Liban

TABLE 7

APPARENT CONSUMPTION OF MANUFACTURED PRODUCTS, 1972-1974 AND 1979-1981

TABLEAU 7

CONSUMMATION APPARENTE DE PRODUITS MANUFACTURÉS, 1972-1974 ET 1979-1981

Cigarettes (ISIC 3140-07)  
Cigarettes (CITI 3140-07)

Country or area	Average annual apparent consumption Consommation apparente annuelle moyenne				Production as percentage of apparent consumption		Imports as percentage of apparent consumption		Pays ou zone
	Total (million)		Per thousand inhabitants (thousand)		Production en pourcentage de la consommation apparente		Importations en pourcentage de la consommation apparente		
	Total (millions)		Par millier d'habitants (milliers)						
	1972-1974	1979-1981	1972-1974	1979-1981	1972-1974	1979-1981	1972-1974	1979-1981	
<b>Centrally planned economies</b>									<b>Pays à économie planifiée</b>
Poland	...	90192.6	...	2512.33	...	92.0	...	8.3	Pologne
<b>Developed market economies</b>									<b>Pays développés à économie de marché</b>
Austria	14392.8	15740.1	1917.67	2100.46	95.4	96.0	5.5	5.2	Autriche
Belgium	20606.6	15801.3	2043.09	1617.28	115.8	152.7	12.5	15.2	Belgique
Canada	56343.8	67093.9	2535.46	2786.98	100.2	100.0	0.6	1.0	Canada
Denmark	8279.0	8115.4	1650.74	1589.59	104.4	117.8	13.4	2.3	Danemark
Finland	7748.1	5159.7	1661.13	1070.03	107.5	186.4	1.8	1.4	Finlande
France	78079.5	90911.7	1502.47	1700.64	98.4	77.9	8.0	27.8	France
German Federal Rep. of	131456.1	123742.6	2136.11	2031.49	106.4	129.6	0.9	1.9	Allemagne, Rép. féd. d'
Greece	19594.3	25223.0	2191.11	2703.82	100.1	97.2	0.2	2.2	Grèce
Iceland	421.1	1983.03	1983.03	...	...	...	100.0	...	Islande
Ireland	7430.9	6851.2	2434.50	2071.94	112.3	135.7	2.7	5.2	Irlande
Israel	5053.8	1551.51	1551.51	...	95.6	...	4.8	...	Israël
Italy	80599.0	100039.6	1466.33	1756.18	82.4	71.3	17.7	29.0	Italie
Japan	275047.8	310394.1	2530.25	2667.82	99.2	98.6	0.8	1.5	Japon
Malta	593.2	493.9	1817.89	1454.03	91.5	181.0	12.2	17.5	Malte
Netherlands	24861.3	28676.6	1851.04	2031.92	128.2	141.6	26.3	68.1	Pays-Bas
New Zealand	5764.3	6162.7	1933.47	1885.18	101.3	102.1	1.7	0.9	Nouvelle-Zélande
Norway	2288.6	2492.1	577.79	611.07	30.8	30.9	70.8	69.4	Norvège
Portugal	10540.2	13138.1	1165.30	1332.60	100.1	101.6	1.0	0.5	Portugal
South Africa	22547.5	29267.5	804.98	867.46	92.8	96.6	7.8	3.9	Afrique du Sud
Spain	58326.2	62483.6	1672.45	1671.79	89.9	91.4	10.9	9.9	Espagne
Sweden	11763.9	12520.4	1443.89	1515.55	85.4	85.1	17.6	16.5	Suède
Switzerland	15652.0	15214.4	2438.38	2398.99	194.0	193.1	5.0	1.6	Suisse
United Kingdom	102296.1	95310.4	1830.74	1705.32	121.7	139.4	1.7	3.1	Royaume-Uni
United States	579596.2	602344.2	2719.48	2669.26	107.0	120.1	0.1	0.2	États-Unis
Yugoslavia	36358.6	53844.9	1734.39	2410.25	102.3	112.0	-	-	Yougoslavie
<b>Developing countries</b>									<b>Pays en développement</b>
<b>Low income</b>									<b>Revenus faibles</b>
Angola	2826.6	...	473.57	...	96.2	...	7.9	...	Angola
Bangladesh	11355.5	13844.0	155.38	158.43	99.8	98.8	0.2	1.2	Bangladesh
Burma	1768.1	2664.5	59.36	76.43	100.0	96.7	-	3.3	Birmanie
Burundi	...	495.1	...	111.32	...	25.6	...	74.4	Burundi
Cameroon	1470.1	1189.8	203.84	142.56	97.8	98.0	2.2	2.6	Cameroon
Chad	319.4	409.4	82.74	91.57	91.1	84.6	8.9	15.4	Tchad
Egypt	17788.2	34170.1	505.72	813.67	103.4	97.1	0.3	3.1	Égypte

TABLE 7

APPARENT CONSUMPTION OF MANUFACTURED PRODUCTS, 1972-1974 AND 1979-1981

TABLEAU 7

CONSUMMATION APPARENTE DE PRODUITS MANUFACTURÉS, 1972-1974 ET 1979-1981

CONTINUED

Cigarettes (ISIC 3140-07)  
Cigarettes (CITI 3140-07)

SUITE

Country or area	Average annual apparent consumption Consommation apparente annuelle moyenne				Production as percentage of apparent consumption		Imports as percentage of apparent consumption		Pays ou zone
	Total (million)		Per thousand inhabitants (thousand)		Production en pourcentage de la consommation apparente		Importations en pourcentage de la consommation apparente		
	1972-1974	1979-1981	1972-1974	1979-1981	1972-1974	1979-1981	1972-1974	1979-1981	
Ethiopia	1204.5	1805.7	43.96	56.10	9.7	79.3	8.3	21.1	Ethiopie
Guyana	532.4	576.5	703.01	659.64	91.9	99.0	9.1	1.3	Guyana
Haiti	633.6	1108.4	125.58	190.55	99.6	98.7	0.4	1.3	Haiti
Honduras	1935.5	2417.8	668.09	666.25	99.0	99.0	1.2	2.8	Honduras
India	61512.3	76402.8	104.07	111.32	101.2	102.1	-	-	Inde
Indonesia	51630.4	83114.5	400.81	547.12	99.2	99.4	0.8	0.8	Indonésie
Kenya	3177.4	4492.7	252.88	279.21	98.3	101.4	1.8	1.2	Kenya
Liberia	253.6	...	172.15	...	31.0	...	70.0	...	Libéria
Madagascar	1139.6	2048.8	155.98	234.28	108.3	95.4	10.7	5.7	Madagascar
Malawi	524.3	636.1	106.18	104.92	98.6	101.6	2.5	2.1	Malawi
Mozambique	2383.1	3260.1	272.13	315.43	110.5	99.7	0.7	0.3	Mozambique
Nepal	1191.7	1392.7	97.78	98.80	99.4	93.3	0.6	6.7	Népal
Pakistan	25537.7	33660.7	386.30	408.18	100.3	102.1	0.1	-	Pakistan
Philippines	46195.3	56624.9	1119.52	1110.19	99.9	99.6	0.1	0.4	Philippines
Rwanda	286.2	489.1	73.61	103.56	-	-	100.0	100.0	Rwanda
Senegal	1648.0	3006.1	350.89	530.61	127.7	84.5	21.0	21.4	Sénégal
Sierra Leone	1587.3	1651.6	548.10	481.86	88.7	98.4	11.3	1.6	Sierra Leone
Somalia	493.6	...	159.96	...	5.5	...	94.5	...	Somalie
Sri Lanka	3505.0	4914.8	264.02	333.44	99.7	97.0	0.3	3.0	Sri Lanka
Sudan	1329.6	1333.2	87.47	73.59	44.0	54.4	56.0	45.6	Soudan
Thailand	18773.9	30448.5	480.75	638.53	100.1	99.3	0.1	0.7	Thaïlande
Uganda	1966.8	...	183.61	...	100.1	...	-	...	Ouganda
United Rep. of Tanzania	4134.0	3500.2	284.87	198.22	101.2	127.0	0.1	-	Rép.-Unie de Tanzanie
Upper Volta	479.3	1088.4	82.73	157.52	69.5	68.9	30.6	31.1	Haute-Volta
Zambia	1306.2	1315.4	288.30	240.65	99.8	101.2	0.2	-	Zambie
Zimbabwe	3876.9	3739.4	662.04	514.15	100.6	100.3	-	-	Zimbabwe
Middle income									Revenus moyens
Algeria	8329.2	14404.9	568.64	788.16	97.6	101.2	2.5	1.7	Algérie
Bolivia	1106.5	1288.1	238.36	234.16	99.6	99.4	0.4	0.6	Bolivie
Colombia	19499.3	22337.2	855.31	829.98	99.5	91.8	0.5	6.7	Colombie
Congo	1123.8	651.9	873.40	429.71	99.9	106.0	1.2	1.6	Congo
Dominican Republic	2240.6	3366.8	452.82	573.26	109.9	100.1	0.1	-	République dominicaine
Ecuador	1718.8	4033.3	264.34	510.48	93.8	98.5	6.9	1.6	Equateur
El Salvador	2731.5	2512.2	697.40	523.19	81.4	99.5	18.6	1.0	El Salvador
Ghana	1791.6	2052.7	190.78	175.76	99.6	98.8	0.6	1.2	Ghana
Ivory Coast	2696.2	3753.8	438.55	470.71	87.0	94.7	13.9	12.8	Côte d'Ivoire
Jamaica	1597.7	1194.7	810.58	544.86	95.9	108.2	7.1	1.4	Jamaïque
Jordan	1572.1	2568.6	620.73	804.78	119.6	165.9	1.2	3.5	Jordanie
Malaysia	9871.8	16674.4	868.87	1222.26	98.0	81.5	22.0	18.7	Malaisie
Mauritius	766.8	1003.0	881.10	1017.73	98.5	99.2	1.7	0.9	Maurice
Morocco	10530.4	12705.2	643.03	636.24	97.6	91.7	2.5	8.3	Maroc

TABLE 7

APPARENT CONSUMPTION OF MANUFACTURED PRODUCTS, 1972-1974 AND 1979-1981

TABLEAU 7

CONSUMMATION APPARENTE DE PRODUITS MANUFACTURÉS, 1972-1974 ET 1979-1981

CONTINUED

Cigarettes (ISIC 3140-07)  
Cigarettes (CITI 3140-07)

SUITE

Country or area	Average annual apparent consumption Consommation apparente annuelle moyenne				Production as percentage of apparent consumption		Imports as percentage of apparent consumption		Pays ou zone
	Total (million)		Per thousand inhabitants (thousand)		Production en pourcentage de la consommation apparente		Importations en pourcentage de la consommation apparente		
	Total (millions)		Par millier d'habitants (milliers)						
	1972-1974	1979-1981	1972-1974	1979-1981	1972-1974	1979-1981	1972-1974	1979-1981	
Nicaragua	1573.5	2092.9	723.55	764.47	93.4	99.5	8.1	0.5	Nicaragua
Nigeria	10016.2	11375.0	162.24	149.99	99.9	98.6	0.1	1.4	Nigéria
Panama	1018.0	1068.9	639.46	570.09	100.2	100.1	-	0.1	Panama
Paraguay	1527.1	2776.0	609.62	918.45	44.2	26.2	55.8	74.7	Paraguay
Peru	3531.2	3841.5	247.60	219.12	99.5	100.0	0.5	-	Pérou
Republic of Korea	49462.4	68485.5	1483.55	1803.20	100.0	100.7	-	-	République de Corée
Syrian Arab Republic	4003.0	8082.3	580.36	950.19	84.0	84.7	24.7	15.3	Rép. arabe syrienne
Tunisia	4440.7	5915.6	822.55	929.73	98.2	74.5	2.1	25.8	Tunisie
Turkey	55422.6	53932.6	1454.38	1204.03	99.3	99.2	0.7	0.8	Turquie
High income									Revenus élevés
Argentina	35170.0	32812.1	1423.02	1202.38	99.9	98.7	0.1	1.4	Argentine
Barbados	192.5	183.8	793.37	726.36	86.1	121.9	29.2	15.0	Barbade
Brazil	122357.8	139369.9	1180.04	1118.29	100.3	100.2	-	0.1	Brésil
Chile	8930.6	11155.3	905.40	1012.92	100.0	91.9	-	8.1	Chili
Costa Rica	1991.8	2444.9	1063.97	1117.68	95.1	99.3	4.9	0.7	Costa Rica
Cyprus	1084.8	597.5	1721.95	917.89	99.3	506.3	39.4	56.2	Chypre
Fiji	398.0	564.1	723.60	911.84	101.2	99.0	6.7	2.0	Fidji
Gabon	269.1	467.4	525.51	859.23	80.0	64.4	20.0	35.6	Gabon
Hong Kong	9307.2	11820.1	2226.44	2440.49	53.5	46.9	66.6	74.1	Hongkong
Iran (Islamic Rep. of)	13329.4	15698.0	431.39	418.50	93.8	88.0	6.2	12.0	Iran (Rép. islamique d')
Iraq	6814.5	...	660.55	...	99.8	...	0.3	...	Irak
Kuwait	2152.1	3081.4	2410.01	2312.53	-	-	163.4	144.5	Koweït
Libyan Arab Jamahiriya	2918.1	5593.0	1302.53	1878.09	82.5	43.9	17.5	56.1	Jamahiriya arabe libyenne
Mexico	44756.5	53911.7	806.61	783.20	100.0	99.5	-	0.5	Mexique
Singapore	4065.8	4295.4	1866.06	1769.59	80.2	74.6	43.7	54.1	Singapour
Suriname	279.7	407.6	761.44	1058.80	92.8	90.8	7.2	9.2	Suriname
Trinidad and Tobago	953.9	1319.5	901.09	1158.84	98.3	90.7	2.7	9.7	Trinité-et-Tobago
Uruguay	3512.8	4124.5	1238.05	1409.93	98.9	97.1	1.1	2.9	Uruguay
Venezuela	14081.0	20599.7	1189.85	1380.83	99.7	102.1	0.3	1.0	Venezuela
Other countries									Autres pays
Belize	80.5	144.5	603.51	902.88	88.6	42.9	79.3	64.7	Belize
Democratic Kampuchea	3139.9	4102.0	407.42	466.40	95.9	100.0	4.1	-	Kampuchea démocratique
Lao Peoples Dem. Rep.	774.3	1113.4	243.25	302.97	79.8	98.8	20.2	1.2	Rép. dém. populaire lao
Lebanon	2848.8	3425.9	1083.21	1287.93	25.3	4.1	74.7	96.1	Liban
Macao	1322.9	1598.9	5088.05	5157.86	65.5	61.0	34.6	39.0	Macao
Oman	327.4	...	454.68	...	-	...	100.3	...	Oman



TABLE 7

## APPARENT CONSUMPTION OF MANUFACTURED PRODUCTS, 1972-1974 AND 1979-1981

TABLEAU 7

## CONSUMMATION APPARENTE DE PRODUITS MANUFACTURES, 1972-1974 ET 1979-1981

Wool yarn, pure and mixed (ISIC 3211 03)  
Fils de laine(CITI 3211-03)

Country or area	Average annual apparent consumption Consommation apparente annuelle moyenne				Production as percentage of apparent consumption		Imports as percentage of apparent consumption		Pays ou zone
	Total (thousand tonnes)		Per thousand inhabitants (tonnes)		Production en pourcentage de la consommation apparente		Importations en pourcentage de la consommation apparente		
	Total (milliers de tonnes)		Par millier d'habitants (tonnes)		1972-1974	1979-1981	1972-1974	1979-1981	
<b>Developed market economies</b>									<b>Pays développés à économie de marché</b>
Australia	27.4	22.6	2.07	1.56	96.6	85.4	4.1	14.9	Australie
Austria	7.7	5.1	1.02	0.68	94.4	89.2	8.8	19.8	Autriche
Belgium	82.1	77.6	8.14	7.47	102.2	101.2	6.5	11.4	Belgique
Canada	15.4	4.6	0.69	0.19	98.0	84.5	2.1	15.8	Canada
Denmark	6.3	8.1	1.26	1.58	49.1	59.1	55.4	52.9	Danemark
Finland	3.6	2.6	0.78	0.53	88.9	99.4	12.5	12.3	Finlande
France	58.1	45.6	1.12	0.85	108.5	117.7	2.7	4.7	France
Germany, Federal Rep of	72.8	59.6	1.18	0.98	94.7	94.0	8.6	13.2	Allemagne, Rép. féd. d'
Greece	16.8	12.7	1.87	1.37	98.2	93.2	2.9	11.7	Grèce
Iceland	1.1	1.5	5.28	6.69	105.2	115.6	3.3	1.3	Islande
Ireland	8.7	9.0	2.86	2.73	125.8	120.3	14.2	23.0	Irlande
Israel	8.6	...	2.63	...	100.3	...	0.2	...	Israël
Italy	189.4	316.4	3.45	5.55	102.6	100.6	0.7	0.7	Italie
Japan	175.8	111.5	1.62	0.96	100.6	106.9	0.4	0.5	Japon
Malta	0.1	0.1	0.31	0.23	-	-	101.2	100.9	Malte
Netherlands	16.6	12.8	1.24	0.91	86.8	83.6	41.4	85.0	Pays-Bas
New Zealand	17.7	13.6	5.92	4.16	102.7	138.1	1.1	0.6	Nouvelle-Zélande
Norway	4.2	3.7	1.05	0.92	115.3	112.3	5.0	10.3	Norvège
Portugal	16.4	15.1	1.82	1.53	98.2	98.6	2.1	3.7	Portugal
South Africa	13.4	16.0	0.50	0.47	94.0	98.5	6.1	1.6	Afrique du Sud
Spain	35.9	...	1.03	...	100.7	...	0.3	...	Espagne
Sweden	3.3	1.9	0.40	0.23	98.2	96.9	12.6	22.2	Suède
Switzerland	17.8	16.9	2.77	2.67	94.2	91.5	8.0	17.8	Suisse
United Kingdom	217.0	140.7	3.88	2.52	104.0	105.6	1.6	3.4	Royaume-Uni
United States	90.8	60.9	0.43	0.27	98.8	99.1	1.3	1.1	Etats-Unis
Yugoslavia	41.6	51.1	1.99	2.29	99.8	100.0	0.7	1.1	Yougoslavie
<b>Developing countries Low income</b>									<b>Pays en développement Revenus faibles</b>
Benin	-	-	-	-	-	-	100.0	100.0	Bénin
Central African Rep.	-	-	-	-	-	-	100.0	100.0	Rép. centrafricaine
Chad	-	-	-	-	-	-	100.0	...	Tchad
Egypt	11.4	11.5	0.32	0.28	100.1	99.9	-	0.1	Egypte
Guinea-Bissau	-	-	-	-	-	-	100.0	100.0	Guinée-Bissau
Guyana	-	-	-	0.01	-	-	100.0	100.0	Guyana
Haiti	-	-	-	-	-	-	-	100.0	Haiti
India	39.8	61.7	0.07	0.09	100.1	99.8	-	0.2	Inde
Indonesia	-	0.1	-	-	-	39.5	-	60.5	Indonésie
Liberia	-	-	-	-	-	-	100.0	100.0	Libéria

TABLE 7

APPARENT CONSUMPTION OF MANUFACTURED PRODUCTS, 1972-1974 AND 1979-1981

TABLEAU 7

CONSOMMATION APPARENTE DE PRODUITS MANUFACTURÉS, 1972-1974 ET 1979-1981

CONTINUED

Wool yarn, pure and mixed (ISIC 3211-03)  
Fils de laine(CITI 3211-03)

SUITE

Country or area	Average annual apparent consumption Consommation apparente annuelle moyenne				Production as percentage of apparent consumption		Imports as percentage of apparent consumption		Pays ou zone
	Total (thousand tonnes)		Per thousand inhabitants (tonnes)		Production en pourcentage de la consommation apparente		Importations en pourcentage de la consommation apparente		
	Total (milliers de tonnes)		Par millier d'habitants (tonnes)						
	1972-1974	1979-1981	1972-1974	1979-1981	1972-1974	1979-1981	1972-1974	1979-1981	
Malawi	0.1	...	0.02	...	-	...	100.0	...	Malawi
Mauritania	-	...	0.01	...	-	...	100.0	...	Mauritanie
Niger	-	...	-	...	-	...	100.0	100.0	Niger
Rwanda	-	...	-	...	-	...	100.0	100.0	Rwanda
Senegal	-	...	-	...	-	...	100.0	100.0	Sénégal
Sierra Leone	-	...	-	...	-	...	100.0	...	Sierra Leone
Somalia	-	...	-	...	-	...	100.0	...	Somalie
Sri Lanka	-	0.1	-	0.01	-	...	100.0	105.3	Sri Lanka
United Rep. of Tanzania	0.1	...	0.01	...	-	...	100.0	...	Rép.-Unie de Tanzanie
Zaire	-	...	-	...	-	...	100.0	100.0	Zaire
Zambia	-	...	0.01	...	-	...	100.0	...	Zambie
Middle income									Revenus moyens
Algeria	0.8	1.1	0.06	0.06	58.5	69.0	41.6	31.0	Algérie
Bolivia	0.6	-	0.13	-	99.7	72.2	0.4	30.3	Bolivie
Colombia	2.0	...	0.09	...	101.7	...	0.3	...	Colombie
Congo	-	...	-	...	-	...	100.0	...	Congo
Dominican Republic	-	...	-	...	-	...	100.0	100.0	République dominicaine
Ecuador	0.5	...	0.07	...	99.6	...	0.4	...	Equateur
Ghana	-	...	-	...	-	...	100.2	100.0	Ghana
Jamaica	-	...	0.01	...	-	...	100.0	...	Jamaïque
Mauritius	0.2	0.4	0.19	0.41	-	...	100.0	105.3	Maurice
Morocco	3.5	...	0.21	...	83.9	...	16.1	...	Maroc
Papua New Guinea	-	...	-	...	-	...	100.0	...	Papouasie-Nouvelle-Guinée
Paraguay	0.1	0.1	0.03	0.02	99.5	97.0	0.5	3.0	Paraguay
Republic of Korea	8.8	25.5	0.26	0.67	104.9	118.2	1.7	1.3	République de Corée
Syrian Arab Republic	2.3	1.3	0.34	0.15	85.2	91.2	14.9	11.7	Rép. arabe syrienne
Tunisia	2.2	2.1	0.40	0.34	86.9	92.7	13.8	7.3	Tunisie
Turkey	13.7	19.8	0.36	0.44	100.3	100.1	0.1	-	Turquie
High income									Revenus élevés
Barbados	-	-	0.03	-	-	-	100.0	100.0	Barbade
Brazil	5.8	...	0.05	...	105.4	...	2.5	...	Bésil
Fiji	-	...	0.02	0.06	-	...	100.0	100.0	Fidji
Gabon	-	...	-	...	-	...	100.0	...	Gabon
Hong Kong	8.0	21.9	1.92	4.53	112.6	27.2	32.7	85.1	Hongkong
Iran (Islamic Rep. of)	32.2	...	1.04	...	94.6	...	5.5	...	Iran (Rép. islamique d')
Iraq	0.6	...	0.06	...	36.3	...	65.4	...	Iraq
Mexico	47.7	...	0.86	...	100.0	...	-	...	Mexique
Reunion	-	...	0.01	0.02	-	...	100.0	100.0	Réunion
Saudi Arabia	-	0.1	-	0.01	-	...	100.0	100.3	Arabie saoudite
Suriname	-	...	-	...	-	...	100.0	100.0	Suriname

TABLE 7  
TABLEAU 7  
CONTINUED

APPARENT CONSUMPTION OF MANUFACTURED PRODUCTS, 1972-1974 AND 1979-1981  
CONSUMMATION APPARENTE DE PRODUITS MANUFACTURES, 1972-1974 ET 1979-1981  
Wool yarn, pure and mixed (ISIC 3211-03)  
Fils de laine(CITI 3211-03)

SUITE

Country or area	Average annual apparent consumption Consommation apparente annuelle moyenne				Production as percentage of apparent consumption Production en pourcentage de la consommation apparente		Imports as percentage of apparent consumption Importations en pourcentage de la consommation apparente		Pays ou zone
	Total (thousand tonnes)		Per thousand inhabitants (tonnes)						
	Total (milliers de tonnes)		Par millier d'habitants (tonnes)						
	1972-1974	1979-1981	1972-1974	1979-1981	1972-1974	1979-1981	1972-1974	1979-1981	
Trinidad and Tobago	-	-	-	-	-	-	100.0	100.0	Trinité-et-Tobago
Other countries	-	-	-	-	-	-	100.0	100.0	Autres pays
Bahamas	-	-	0.02	0.01	-	-	105.4	100.0	Bahamas
Bahrain	-	-	0.01	-	-	-	100.0	100.0	Bahreïn
Belize	-	-	0.01	0.01	-	-	100.0	100.0	Belize
Brunei	-	-	-	-	-	-	100.0	100.0	Brunei
French Polynesia	-	-	0.01	-	-	-	100.0	100.0	Polynésie française
Guadeloupe	-	-	-	-	-	-	100.0	100.0	Guadeloupe
Lao Peoples Dem. Rep.	-	-	-	-	-	-	100.0	100.0	Rép. dém. populaire lao
Martinique	-	-	-	-	-	-	100.0	100.0	Martinique
Netherlands Antilles	-	-	-	-	-	-	100.0	100.4	Antilles néerlandaises
Oman	-	-	0.01	0.02	-	-	100.0	100.0	Oman
Qatar	-	-	0.01	0.02	-	-	107.1	100.0	Qatar
Samoa	-	-	-	-	-	-	100.0	100.0	Samoa
United Arab Emirates	-	-	-	0.01	-	-	100.0	100.0	Emirats arabes unis

TABLE 7  
TABLEAU 7APPARENT CONSUMPTION OF MANUFACTURED PRODUCTS, 1972-1974 AND 1979-1981  
CONSOMMATION APPARENTE DE PRODUITS MANUFACTURÉS, 1972-1974 ET 1979-1981Cotton yarn, pure and mixed (ISIC 3211-09)  
Fils de coton (CITI 3211-09)

Country or area	Average annual apparent consumption Consommation apparente annuelle moyenne				Production as percentage of apparent consumption		Imports as percentage of apparent consumption		Pays ou zone
	Total (thousand tonnes)		Per thousand inhabitants (tonnes)		Production en pourcentage de la consommation apparente		Importations en pourcentage de la consommation apparente		
	Total (milliers de tonnes)		Par millier d'habitants (tonnes)						
	1972-1974	1979-1981	1972-1974	1979-1981	1972-1974	1979-1981	1972-1974	1979-1981	
Centrally planned economies									Pays à économie planifiée
Poland	...	210.9	...	5.90	...	97.9	...	2.8	Pologne
Developed market economies									Pays développés à économie de marché
Australia	30.8	23.6	2.33	1.63	94.0	91.4	6.0	9.6	Australie
Austria	27.5	30.9	3.66	4.12	75.6	58.6	29.2	56.9	Autriche
Belgium	82.2	38.8	8.15	6.67	79.9	65.8	35.9	61.0	Belgique
Canada	84.5	45.4	3.80	1.91	94.8	76.9	5.5	23.6	Canada
Denmark	9.3	14.3	1.85	2.81	27.5	13.1	74.9	92.3	Danemark
Finland	20.6	17.0	4.41	3.54	74.5	71.4	26.3	30.5	Finlande
France	223.5	187.3	4.30	3.50	99.7	87.4	6.3	19.3	France
Germany, Federal Rep. of	274.4	260.8	4.46	4.28	79.2	60.9	23.7	46.0	Allemagne, Rép. féd. d'
Iceland	-	-	0.08	0.09	-	-	100.0	100.0	Islande
Ireland	7.0	-	2.29	-	67.2	-	62.5	-	Irlande
Israel	22.8	21.9	7.01	5.68	104.3	102.6	0.8	11.1	Israël
Italy	195.3	242.9	3.55	4.26	102.1	94.5	5.3	19.9	Italie
Japan	575.7	563.4	5.30	4.84	93.9	86.8	6.7	14.2	Japon
Netherlands	47.8	31.4	3.56	2.22	86.6	49.9	37.1	70.6	Pays-Bas
Norway	5.6	4.9	1.41	1.21	50.4	36.9	55.1	67.8	Norvège
Portugal	94.5	104.2	10.44	10.57	122.1	108.8	-	4.2	Portugal
South Africa	58.2	-	2.16	-	99.8	-	0.2	-	Afrique du Sud
Spain	134.9	89.4	3.87	2.41	103.7	111.9	3.6	2.3	Espagne
Sweden	14.3	13.2	1.76	1.59	55.4	37.4	45.6	65.2	Suède
Switzerland	33.9	39.3	5.28	6.18	117.2	120.7	6.3	20.8	Suisse
United Kingdom	160.4	119.7	2.87	2.14	92.7	76.6	11.7	29.4	Royaume-Uni
United States	1393.9	1070.9	6.54	4.75	99.6	100.1	0.7	0.7	États-Unis
Yugoslavia	93.1	101.1	4.44	4.53	111.7	116.9	3.6	0.5	Yougoslavie
Developing countries									Pays en développement
Low income									Revenus faibles
Afghanistan	1.3	-	0.07	-	87.1	-	13.9	-	Afghanistan
Angola	3.0	-	0.51	-	99.7	-	0.3	-	Angola
Bangladesh	34.8	-	0.48	-	94.5	-	5.7	-	Bangladesh
Burma	9.5	-	0.32	-	60.8	-	39.2	-	Birmanie
Cape Verde	-	-	-	0.03	-	-	100.0	100.0	Cap-Vert
Egypt	165.4	178.5	4.70	4.30	109.0	125.4	1.6	-	Egypte
Ethiopia	11.5	8.1	0.42	0.25	100.1	98.8	0.1	1.2	Ethiopie
Gambia	-	-	0.02	0.05	-	-	100.0	100.0	Gambie
Guinea-Bissau	0.1	-	0.14	0.08	-	-	100.0	100.0	Guinée-Bissau

TABLE 7

APPARENT CONSUMPTION OF MANUFACTURED PRODUCTS, 1972-1974 AND 1979-1981

TABLEAU 7

CONSOMMATION APPARENTE DE PRODUITS MANUFACTURÉS, 1972-1974 ET 1979-1981

CONTINUED

Cotton yarn, pure and mixed (ISIC 3211-09)  
Fils de coton(CITI 3211-09)

SUITE

Country or area	Average annual apparent consumption Consommation apparente annuelle moyenne				Production as percentage of apparent consumption		Imports as percentage of apparent consumption		Pays ou zone
	Total (thousand tonnes)		Per thousand inhabitants (tonnes)		Production en pourcentage de la consommation apparente		Importations en pourcentage de la consommation apparente		
	Total (milliers de tonnes)		Par millier d'habitants (tonnes)						
	1972-1974	1979-1981	1972-1974	1979-1981	1972-1974	1979-1981	1972-1974	1979-1981	
Guyana	-	-	0.02	0.01	-	-	100.0	100.0	Guyana
India	1001.6	1121.9	1.69	1.63	101.6	100.7	-	-	Inde
Indonesia	68.5	116.8	0.53	0.78	66.9	100.1	33.2	0.2	Indonésie
Kenya	3.0	5.3	0.24	0.32	84.6	99.1	16.5	1.2	Kenya
Madagascar	6.6	...	0.92	...	98.8	...	1.2	...	Madagascar
Mauritania	0.1	...	0.05	0.01	...	...	100.0	100.0	Mauritanie
Mozambique	3.5	...	0.40	...	95.1	...	5.2	...	Mozambique
Nepal	0.3	0.7	0.02	0.05	...	...	100.0	100.0	Népal
Pakistan	252.4	262.1	3.82	3.18	144.1	135.5	-	-	Pakistan
Philippines	29.4	38.0	0.71	0.76	100.0	97.8	-	2.3	Philippines
Senegal	0.2	0.5	0.04	0.08	178.7	127.4	1.5	10.1	Sénégal
Sri Lanka	6.5	6.2	0.49	0.42	73.5	87.8	26.7	12.4	Sri Lanka
Thailand	65.9	104.1	1.69	2.25	100.3	100.3	0.2	0.1	Thaïlande
Upper Volta	0.6	0.5	0.10	0.07	107.5	83.3	0.1	17.0	Haute-Volta
Zambia	0.3	0.6	0.06	0.10	-	-	100.0	101.9	Zambie
Middle income									Revenus moyens
Algeria	14.7	24.9	1.00	1.36	61.5	67.0	38.6	33.0	Algérie
Bolivia	0.9	1.0	0.20	0.19	99.6	98.6	0.6	1.4	Bolivie
Colombia	14.7	46.1	0.65	1.75	146.0	120.6	-	0.1	Colombie
Dominican Republic	1.3	1.3	0.27	0.23	62.6	89.2	37.4	10.8	République dominicaine
Ecuador	1.3	...	0.20	...	100.3	...	-	...	Équateur
El Salvador	3.1	...	0.78	...	173.0	...	3.4	...	El Salvador
Ivory Coast	4.5	9.1	0.74	1.18	95.8	117.8	4.4	2.0	Côte d'Ivoire
Jamaica	-	0.1	0.02	0.04	-	-	100.0	100.0	Jamaïque
Mauritius	0.1	0.5	0.08	0.50	-	-	100.0	102.3	Maurice
Morocco	16.2	...	0.99	...	99.1	...	5.1	...	Maroc
Nigeria	6.2	27.4	0.10	0.37	74.9	18.2	30.7	82.0	Nigéria
Panama	-	0.1	0.01	0.04	-	-	100.0	100.0	Panama
Paraguay	19.7	84.6	7.86	27.58	100.0	100.1	-	-	Paraguay
Republic of Korea	123.9	327.5	3.72	8.62	110.6	126.0	1.5	0.3	République de Corée
Syrian Arab Republic	28.1	19.1	4.07	2.24	103.1	92.5	0.7	9.1	Rép. arabe syrienne
Tunisia	10.4	14.9	1.92	2.37	85.4	75.8	16.5	24.8	Tunisie
Turkey	129.2	111.1	3.39	2.48	110.5	161.8	-	-	Turquie
High income									Revenus élevés
Argentina	87.3	72.8	3.53	2.67	100.6	104.7	-	0.3	Argentine
Barbados	0.1	0.1	0.61	0.57	-	-	100.1	100.0	Barbade
Brazil	25.5	...	0.25	...	197.5	...	0.3	...	Bésil
Chile	25.7	...	2.62	...	100.0	...	-	...	Chili
Fiji	...	...	...	0.01	...	...	-	100.0	Fidji
Gabon	...	...	...	...	...	...	100.0	100.0	Gabon

TABLE 7

APPARENT CONSUMPTION OF MANUFACTURED PRODUCTS, 1972-1974 AND 1979-1981

TABLEAU 7

CONSUMMATION APPARENTE DE PRODUITS MANUFACTURES, 1972-1974 ET 1979-1981

CONTINUED

Cotton yarn, pure and mixed (ISIC 3211-09)  
Fils de coton(CITI 3211-09)

SUITE

Country or area	Average annual apparent consumption Consommation apparente annuelle moyenne				Production as percentage of apparent consumption		Imports as percentage of apparent consumption		Pays ou zone
	Total (thousand tonnes)		Per thousand inhabitants (tonnes)		Production en pourcentage de la consommation apparente		Importations en pourcentage de la consommation apparente		
	Total (milliers de tonnes)		Par millier d'habitants (tonnes)						
	1972-1974	1979-1981	1972-1974	1979-1981	1972-1974	1979-1981	1972-1974	1979-1981	
Hong Kong	217.8	312.8	52.09	64.59	74.3	62.5	29.3	38.5	Hongkong
Iran (Islamic Rep of)	45.3	...	1.47	...	100.2	...	0.1	...	Iran (Rép. islamique d')
Iraq	2.4	...	0.23	...	92.4	...	7.6	...	Iraq
Mexico	144.5	...	2.61	...	109.2	...	-	...	Mexique
Reunion	-	-	-	0.09	-	-	100.0	100.0	Réunion
Suriname	-	-	-	-	-	-	100.0	100.0	Suriname
Venezuela	15.7	...	1.37	...	100.0	...	-	...	Venezuela
Other countries									Autres pays
Belize	...	-	...	-	...	-	...	100.0	Belize
Democratic Kampuchea	1.2	...	0.16	...	60.6	...	39.4	...	Kampuchea démocratique
French Polynesia	-	-	0.01	0.04	-	-	100.0	100.0	Polynésie française
Guadeloupe	-	-	-	0.01	-	-	100.0	100.0	Guadeloupe
Lebanon	3.7	...	1.39	...	118.9	...	6.4	...	Liban
Martinique	-	-	-	-	-	-	100.0	100.0	Martinique
Netherlands Antilles	-	-	0.01	0.03	-	-	100.0	103.4	Antilles néerlandaises
Oman	0.1	-	0.10	0.02	-	-	100.0	100.0	Oman
Qatar	-	...	0.19	...	-	...	100.0	...	Qatar
Samoa	...	-	...	-	...	-	100.0	100.0	Samoa
Solomon Islands	...	-	...	-	...	-	100.0	100.0	Iles Salomon
United Arab Emirates	...	0.2	...	0.27	...	-	...	101.9	Emirats arabes unis
Yemen	0.4	...	0.08	...	97.0	...	3.1	...	Yémen

TABLE 7

APPARENT CONSUMPTION OF MANUFACTURED PRODUCTS, 1972-1974 AND 1979-1981

TABLEAU 7

CONSUMMATION APPARENTE DE PRODUITS MANUFACTURES, 1972-1974 ET 1979-1981

Cotton woven fabrics (ISIC 3211-28)  
Tissus de coton (CITI 3211-28)

Country or area	Average annual apparent consumption Consommation apparente annuelle moyenne				Production as percentage of apparent consumption		Imports as percentage of apparent consumption		Pays ou zone
	Total (million m <sup>2</sup> )		Per thousand inhabitants (thousand m <sup>2</sup> )		Production en pourcentage de la consommation apparente		Importations en pourcentage de la consommation apparente		
	Total (millions de m <sup>2</sup> )		Par millier d'habitants (milliers de m <sup>2</sup> )						
	1972-1974	1979-1981	1972-1974	1979-1981	1972-1974	1979-1981	1972-1974	1979-1981	
Centrally planned economies									Pays à économie planifiée
Poland	...	956.1	...	26.75	...	93.6	...	6.7	Pologne
Developed market economies									Pays développés à économie de marché
Austria	121.8	91.0	16.23	12.16	75.0	91.2	27.1	22.5	Autriche
Belgium	480.0	352.9	47.59	33.97	101.0	98.6	7.8	10.5	Belgique
Canada	335.3	...	15.09	...	63.6	...	36.5	...	Canada
Denmark	38.0	50.8	7.58	9.96	27.2	28.5	77.5	104.2	Danemark
Finland	77.9	80.7	16.71	16.77	83.4	78.1	22.4	23.2	Finlande
France	1313.1	1121.8	25.27	20.98	90.5	86.4	17.2	25.7	France
Germany, Federal Rep. of	994.0	799.8	16.15	13.13	92.4	85.7	20.2	38.3	Allemagne, Rép. féd. d'
Greece	181.4	209.0	20.29	22.47	102.0	101.7	0.5	0.1	Grèce
Ireland	13.8	26.4	4.51	7.97	162.4	121.4	58.8	34.4	Irlande
Italy	1175.7	1782.7	21.39	31.35	81.8	81.1	19.0	19.6	Italie
Japan	2522.1	2398.7	23.20	20.62	90.0	91.8	11.6	9.4	Japon
Netherlands	364.1	256.0	27.11	18.14	74.0	62.2	39.0	58.0	Pays-Bas
Norway	34.5	26.3	8.72	6.45	78.2	71.0	22.6	32.5	Norvège
Portugal	360.9	409.2	39.90	41.67	108.6	104.8	0.1	0.7	Portugal
South Africa	149.7	...	5.56	...	98.9	...	1.3	...	Afrique du Sud
Spain	923.4	...	26.48	...	100.2	...	0.4	...	Espagne
Sweden	128.4	84.9	15.76	10.27	50.6	63.2	49.6	37.4	Suède
Switzerland	180.9	140.1	28.18	22.01	97.1	111.4	11.4	14.9	Suisse
United Kingdom	853.3	708.7	15.27	12.68	60.9	52.9	41.6	52.1	Royaume-Uni
United States	...	4315.7	...	19.13	...	85.1	...	16.4	Etats-Unis
Developing countries									Pays en développement
Low income									Revenus faibles
Afghanistan	90.0	...	4.91	...	83.7	...	18.8	...	Afghanistan
Angola	27.7	...	4.70	...	95.6	...	4.4	...	Angola
Bangladesh	56.2	...	0.77	...	100.5	...	0.3	...	Bangladesh
Burma	54.4	103.0	1.83	2.95	99.9	100.0	0.1	-	Birmanie
Cameroon	...	83.3	...	9.98	...	84.6	...	29.9	Cameroun
Cape Verde	...	...	0.11	...	...	...	100.0	...	Cap-Vert
Central African Rep.	7.7	4.0	4.03	1.83	104.3	99.3	3.3	5.2	Rép. centrafricaine
Chad	21.5	24.0	5.57	5.30	83.7	79.3	18.6	31.1	Tchad
Egypt	749.9	645.2	21.32	15.56	108.1	115.0	-	-	Egypte
Ethiopia	79.2	87.0	2.89	2.70	100.2	100.0	-	-	Ethiopie
Haiti	3.1	...	0.63	...	118.6	...	23.3	...	Haïti
Honduras	16.7	8.6	5.77	2.36	105.7	104.9	2.4	1.9	Honduras

TABLE 7

APPARENT CONSUMPTION OF MANUFACTURED PRODUCTS, 1972-1974 AND 1979-1981

TABLEAU 7

CONSUMMATION APPARENTE DE PRODUITS MANUFACTURES, 1972-1974 ET 1979-1981

CONTINUED

Cotton woven fabrics (ISIC 3211-28)  
Tissus de coton (CITI 3211-28)

SUITE

Country or area	Average annual apparent consumption Consommation apparente annuelle moyenne				Production as percentage of apparent consumption		Imports as percentage of apparent consumption		Pays ou zone
	Total (million m <sup>2</sup> )		Per thousand inhabitants (thousand m <sup>2</sup> )		Production en pourcentage de la consommation apparente		Importations en pourcentage de la consommation apparente		
	Total (millions de m <sup>2</sup> )		Par millier d'habitants (milliers de m <sup>2</sup> )						
	1972-1974	1979-1981	1972-1974	1979-1981	1972-1974	1979-1981	1972-1974	1979-1981	
India	9395.2	9241.6	16.27	13.47	102.1	102.4	-	-	Inde
Indonesia	357.9	835.0	2.86	5.56	96.4	100.4	3.6	0.1	Indonésie
Kenya	22.4	39.4	1.72	2.45	98.2	99.0	1.8	1.0	Kenya
Madagascar	79.6	74.7	10.89	8.54	106.0	126.8	0.1	0.1	Madagascar
Mali	...	18.7	...	2.85	...	98.7	...	1.5	Mali
Mozambique	26.8	...	3.06	...	93.3	...	6.7	...	Mozambique
Nepal	...	5.6	...	0.40	...	71.9	...	28.1	Népal
Niger	13.4	26.0	3.09	4.98	85.8	63.4	17.0	38.3	Niger
Pakistan	400.4	...	6.06	...	150.6	...	...	...	Pakistan
Philippines	232.9	205.8	5.64	4.09	101.8	100.1	-	-	Philippines
Senegal	21.2	21.7	4.51	3.89	42.5	23.0	64.9	78.6	Sénégal
Somalia	12.6	15.9	4.19	4.50	58.0	100.5	42.0	0.1	Somalie
Sri Lanka	39.7	...	3.01	...	104.1	...	...	...	Sri Lanka
Sudan	108.0	...	7.11	...	88.5	...	11.5	...	Soudan
Thailand	439.7	672.5	11.26	14.31	100.0	100.0	-	-	Thaïlande
Togo	26.2	27.6	11.89	10.39	59.9	72.4	43.8	32.3	Togo
United Rep. of Tanzania	82.7	89.7	5.70	5.08	97.2	99.2	3.2	0.8	Rép.-Unie de Tanzanie
Zaire	64.8	85.8	2.77	3.08	99.3	100.2	0.7	0.2	Zaire
Zambia	14.6	14.4	3.22	2.59	89.1	90.2	10.9	9.8	Zambie
Middle income									Revenus moyens
Algeria	48.1	61.0	3.28	3.34	99.1	98.4	1.3	1.6	Algérie
Bolivia	11.3	12.0	2.44	2.21	100.0	100.0	-	-	Bolivie
Ecuador	26.1	43.7	4.01	5.62	104.9	98.3	2.3	5.1	Equateur
El Salvador	47.0	...	12.01	...	112.7	...	1.9	...	El Salvador
Ghana	62.5	85.2	8.79	7.53	83.6	92.7	19.2	7.3	Ghana
Ivory Coast	111.9	103.8	18.21	13.44	61.0	85.7	48.8	34.6	Côte d'Ivoire
Jamaica	10.4	8.3	5.28	3.77	86.4	76.5	14.2	32.2	Jamaïque
Malaysia	105.5	236.9	9.29	17.36	107.1	110.1	3.4	0.5	Malaisie
Nicaragua	15.1	8.4	6.96	3.11	99.0	89.6	8.9	10.7	Nicaragua
Nigeria	258.4	424.4	4.19	5.51	99.8	99.7	1.4	0.3	Nigéria
Paraguay	26.0	22.3	10.25	7.38	101.8	98.6	0.1	2.2	Paraguay
Peru	119.5	...	8.04	...	103.8	...	0.1	...	Pérou
Republic of Korea	110.1	191.0	3.30	5.03	219.9	188.2	2.4	0.5	République de Corée
Syrian Arab Republic	228.9	263.5	33.18	30.98	100.6	100.2	0.2	0.3	Rép. arabe syrienne
Tunisia	17.1	28.5	3.16	4.60	193.3	136.9	3.1	3.6	Tunisie
Turkey	245.2	221.9	6.43	4.89	106.0	105.9	-	0.5	Turquie
High income									Revenus élevés
Argentina	527.2	...	21.33	...	100.5	...	-	...	Argentine
Brazil	857.1	...	8.27	...	113.4	...	0.1	...	Brésil
Chile	...	71.5	...	6.49	...	100.0	...	1.4	Chili



TABLE 7

APPARENT CONSUMPTION OF MANUFACTURED PRODUCTS, 1972-1974 AND 1979-1981

TABLEAU 7

CONSUMMATION APPARENTE DE PRODUITS MANUFACTURES, 1972-1974 ET 1979-1981

CONTINUED

Cotton woven fabrics (ISIC 3211-28)  
Tissus de coton (CITI 3211-28)

SUITE

Country or area	Average annual apparent consumption Consommation apparente annuelle moyenne				Production as percentage of apparent consumption		Imports as percentage of apparent consumption		Pays ou zone
	Total (million m2)		Per thousand inhabitants (thousand m2)		Production en pourcentage de la consommation apparente		Importations en pourcentage de la consommation apparente		
	Total (millions de m2)		Par millier d'habitants (milliers de m2)						
	1972-1974	1979-1981	1972-1974	1979-1981	1972-1974	1979-1981	1972-1974	1979-1981	
Gabon	0.4	0.2	0.69	0.32	-	-	100.0	100.0	Gabon
Hong Kong	475.6	813.0	113.76	167.87	118.3	81.8	38.5	36.3	Hongkong
Iraq	94.0	...	9.11	...	98.9	...	1.1	...	Iraq
Mexico	890.0	457.6	16.04	6.76	108.8	106.4	-	0.1	Mexique
Venezuela	112.0	...	9.79	...	100.0	...	-	...	Venezuela
Other countries									Autres pays
Bahamas	0.1	0.1	0.29	0.49	-	-	110.0	100.0	Bahamas
Belize	1.7	0.1	12.70	0.56	-	-	100.0	140.3	Belize
Brunei	-	-	0.08	0.07	-	-	100.0	100.0	Brunei
French Polynesia	...	0.1	...	0.60	...	-	...	100.1	Polynésie française
Guadeloupe	-	0.1	0.14	0.23	-	-	100.0	100.0	Guadeloupe
Solomon Islands	...	-	...	0.03	...	-	...	100.0	Iles Salomon

TABLE 7

## APPARENT CONSUMPTION OF MANUFACTURED PRODUCTS, 1972-1974 AND 1979-1981

TABLEAU 7

## CONSOMMATION APPARENTE DE PRODUITS MANUFACTURÉS, 1972-1974 ET 1979-1981

Woolen woven fabrics (ISIC 3211-34)  
Tissus de laine (CITI 3211-34)

Country or area	Average annual apparent consumption Consommation apparente annuelle moyenne				Production as percentage of apparent consumption		Imports as percentage of apparent consumption		Pays ou zone
	Total (million m <sup>2</sup> )		Per thousand inhabitants (thousand m <sup>2</sup> )		Production en pourcentage de la consommation apparente		Importations en pourcentage de la consommation apparente		
	Total (millions de m <sup>2</sup> )		Par millier d'habitants (milliers de m <sup>2</sup> )						
	1972-1974	1979-1981	1972-1974	1979-1981	1972-1974	1979-1981	1972-1974	1979-1981	
<b>Developed market economies</b>									<b>Pays développés à économie de marché</b>
Australia	...	14.3	...	0.99	...	84.2	...	16.9	Australie
Austria	28.7	24.0	3.82	3.21	81.0	75.7	28.5	44.0	Autriche
Belgium	30.8	18.3	3.05	1.77	87.3	73.1	45.9	56.3	Belgique
Canada	42.7	...	1.92	...	67.9	...	33.0	...	Canada
Denmark	7.6	5.5	1.51	1.08	48.7	53.6	78.7	65.6	Danemark
Finland	8.8	8.1	1.89	1.69	51.5	27.0	56.5	77.3	Finlande
France	94.0	69.1	1.81	1.29	101.0	89.7	22.9	37.0	France
Germany, Federal Rep. of	167.4	132.9	2.72	2.18	72.4	75.8	43.9	55.4	Allemagne, Rép. féd. d'
Greece	10.9	9.2	1.21	0.99	86.9	81.2	15.8	20.4	Grèce
Iceland	0.4	0.3	1.83	1.25	66.7	73.5	33.5	64.4	Islande
Ireland	4.9	5.3	1.62	1.61	96.3	54.6	58.9	82.0	Irlande
Israel	1.6	...	0.51	...	135.9	...	4.2	...	Israël
Italy	317.6	446.0	5.78	7.86	137.4	132.6	2.1	1.4	Italie
Japan	438.1	303.2	4.03	2.61	99.3	100.1	2.3	2.4	Japon
Malta	0.6	0.9	1.88	2.51	-	-	100.3	100.3	Malte
Netherlands	28.7	12.8	2.14	0.91	82.2	83.8	75.3	142.2	Pays-Bas
New Zealand	4.1	3.2	1.40	0.96	74.2	85.7	27.1	18.9	Nouvelle-Zélande
Norway	5.8	4.0	1.48	0.98	92.9	82.7	32.2	36.7	Norvège
Portugal	27.3	27.8	3.02	2.82	103.0	100.4	3.1	4.4	Portugal
South Africa	9.2	...	0.34	...	52.4	...	48.3	...	Afrique du Sud
Spain	104.2	...	2.99	...	100.3	...	1.3	...	Espagne
Sweden	8.7	4.3	1.06	0.52	35.4	25.6	75.3	97.6	Suède
Switzerland	22.0	17.9	3.42	2.81	92.5	99.3	26.0	29.6	Suisse
United Kingdom	190.9	106.2	3.42	1.90	96.1	110.9	32.8	26.8	Royaume-Uni
United States	...	168.0	...	0.74	...	92.9	...	7.9	Etats-Unis
<b>Developing countries Low income</b>									<b>Pays en développement Revenus faibles</b>
Afghanistan	0.5	...	0.05	...	32.2	...	68.1	...	Afghanistan
Benin	-	-	-	0.01	-	-	120.4	100.1	Bénin
Cameroon	-	-	-	-	-	-	100.0	...	Cameroon
Cape Verde	-	-	0.01	0.01	-	-	138.1	100.0	Cap-Vert
Egypt	13.9	16.9	0.40	0.41	98.6	99.9	1.4	0.1	Egypte
Equatorial Guinea	-	-	0.01	...	-	-	100.0	...	Guinée équatoriale
Guinea-Bissau	-	-	0.01	...	-	-	100.0	...	Guinée-Bissau
Guyana	-	-	0.04	0.01	-	-	100.0	100.0	Guyana
Haiti	-	-	-	-	-	-	100.0	100.0	Haiti
India	34.9	...	0.06	...	104.3	...	-	...	Inde
Kenya	0.7	...	0.06	...	71.2	...	28.9	...	Kenya

TABLE 7

APPARENT CONSUMPTION OF MANUFACTURED PRODUCTS, 1972-1974 AND 1979-1981

TABLEAU 7

CONSOMMATION APPARENTE DE PRODUITS MANUFACTURÉS, 1972-1974 ET 1979-1981

CONTINUED

Woolen woven fabrics (ISIC 3211-34)  
Tissus de laine (CITI 3211-34)

SUITE

Country or area	Average annual apparent consumption Consommation apparente annuelle moyenne				Production as percentage of apparent consumption		Imports as percentage of apparent consumption		Pays ou zone
	Total (million m <sup>2</sup> )		Per thousand inhabitants (thousand m <sup>2</sup> )		Production en pourcentage de la consommation apparente		Importations en pourcentage de la consommation apparente		
	Total (millions de m <sup>2</sup> )		Par millier d'habitants (milliers de m <sup>2</sup> )						
	1972-1974	1979-1981	1972-1974	1979-1981	1972-1974	1979-1981	1972-1974	1979-1981	
Pakistan	...	1.6	...	0.02	...	102.3	...	Pakistan	
Somalia	-	-	-	-	-	-	101.5	100.0	
Togo	-	-	-	-	-	-	102.1	100.0	
Uganda	-	-	-	-	-	-	100.0	...	
Zambia	...	0.3	...	0.05	...	-	...	100.0	
Middle income								Revenus moyens	
Algeria	1.0	1.7	0.07	0.09	24.3	31.6	75.8	68.4	
Bolivia	1.2	0.9	0.25	0.17	94.7	44.5	5.9	55.8	
Colombia	6.2	...	0.28	...	97.9	...	4.4	...	
Congo	-	-	0.01	-	-	-	100.0	...	
Dominican Republic	-	0.1	-	0.01	-	-	100.0	100.2	
Ecuador	1.4	...	0.22	...	88.4	...	12.1	...	
Ghana	-	-	0.01	-	-	-	100.0	100.0	
Mauritius	-	0.2	0.05	0.23	-	-	100.0	100.0	
Paraguay	0.2	0.1	0.08	0.04	64.0	39.5	36.0	68.9	
Peru	6.9	...	0.47	...	100.6	...	0.4	...	
Republic of Korea	18.2	58.5	0.55	1.54	101.4	108.5	15.6	5.8	
Syrian Arab Republic	9.6	11.1	1.40	1.32	90.4	83.6	9.7	17.2	
Tunisia	2.8	1.9	0.51	0.30	60.9	22.0	39.5	80.7	
Turkey	15.8	34.6	0.42	0.78	101.1	100.1	-	-	
High income								Revenus élevés	
Barbados	-	-	0.06	0.04	-	-	100.0	100.0	
Brazil	9.2	...	0.09	...	101.9	...	0.6	...	
Cyprus	0.1	0.8	0.15	1.19	-	-	109.8	102.4	
Fiji	-	-	0.03	...	-	-	100.0	...	
Gabon	-	-	0.02	...	-	-	100.0	100.0	
Hong Kong	7.9	14.0	1.88	2.89	1.4	0.2	99.3	100.1	
Iran (Islamic Rep. of)	21.9	22.6	0.71	0.60	95.5	91.4	5.1	8.7	
Iraq	2.2	...	0.21	...	82.3	...	22.0	...	
Libyan Arab Jamahiriya	0.8	...	0.37	...	-	-	100.0	...	
Mexico	8.8	13.3	0.16	0.19	102.5	98.9	0.6	1.2	
Reunion	-	-	0.01	0.01	-	-	100.0	100.0	
Suriname	-	-	0.13	...	-	-	100.0	...	
Venezuela	6.9	...	0.60	...	98.4	...	1.6	...	
Other countries								Autres pays	
Bahamas	-	-	0.02	0.05	-	-	100.2	100.0	
Belize	-	-	0.02	0.01	-	-	100.0	114.7	
Brunei	-	-	0.03	0.18	-	-	100.0	100.0	
French Polynesia	-	-	0.01	0.06	-	-	100.0	100.0	

TABLE 7

APPARENT CONSUMPTION OF MANUFACTURED PRODUCTS, 1972-1974 AND 1979-1981

TABLEAU 7

CONSOMMATION APPARENTE DE PRODUITS MANUFACTURES, 1972-1974 ET 1979-1981

CONTINUED

Woolen woven fabrics (ISIC 3211-34)  
Tissus de laine (CITI 3211-34)

SUITE

Country or area	Average annual apparent consumption Consommation apparente annuelle moyenne				Production as percentage of apparent consumption		Imports as percentage of apparent consumption		Pays ou zone
	Total (million m2)		Per thousand inhabitants (thousand m2)		Production en pourcentage de la consommation apparente		Importations en pourcentage de la consommation apparente		
	Total (millions de m2)		Par millier d'habitants (milliers de m2)						
	1972-1974	1979-1981	1972-1974	1979-1981	1972-1974	1979-1981	1972-1974	1979-1981	
Guadeloupe	-	-	0.01	0.01	-	-	100.0	100.0	Guadeloupe
Martinique	-	-	-	0.02	-	-	100.0	100.0	Martinique
Oman	...	0.3	...	0.37	...	-	...	100.1	Oman
United Arab Emirates	0.4	0.5	0.99	0.75	-	-	102.6	134.9	Emirats arabes unis

TABLE 7

APPARENT CONSUMPTION OF MANUFACTURED PRODUCTS, 1972-1974 AND 1979-1981

TABLEAU 7

CONSUMMATION APPARENTE DE PRODUITS MANUFACTURES, 1972-1974 ET 1979-1981

Knitted fabrics (ISIC 3213-01)  
Tissus en tricot (CITI 3213-01)

Country or area	Average annual apparent consumption Consommation apparente annuelle moyenne				Production as percentage of apparent consumption		Imports as percentage of apparent consumption		Pays ou zone
	Total (thousand tonnes)		Per thousand inhabitants (tonnes)		Production en pourcentage de la consommation apparente		Importations en pourcentage de la consommation apparente		
	Total (milliers de tonnes)		Par millier d'habitants (tonnes)						
	1972-1974	1979-1981	1972-1974	1979-1981	1972-1974	1979-1981	1972-1974	1979-1981	
<b>Developed market economies</b>									
Australia	19.6	20.3	1.47	1.40	72.2	78.3	28.8	22.0	Australie
Austria	11.4	12.8	1.52	1.71	110.8	86.3	37.0	57.7	Autriche
Belgium	15.8	13.1	1.57	1.26	85.6	69.8	79.4	101.7	Belgique
Canada	52.0	...	2.34	...	79.7	...	23.2	...	Canada
Denmark	4.0	6.4	0.80	1.25	96.1	92.5	63.0	37.3	Danemark
Finland	8.7	11.7	1.86	2.43	78.9	80.2	32.1	31.5	Finlande
France	42.9	56.0	0.83	1.05	89.8	69.1	40.4	52.7	France
Germany Federal Rep. of	61.4	51.6	1.00	0.85	137.9	141.2	30.9	51.8	Allemagne, Rép. féd. d'
Iceland	0.2	0.3	0.79	1.37	15.2	60.7	91.8	49.0	Islande
Japan	144.1	149.6	1.33	1.29	131.3	116.7	1.8	1.3	Japon
Netherlands	13.1	9.6	0.97	0.68	100.4	77.6	124.7	158.1	Pays-Bas
New Zealand	5.2	6.4	1.74	1.98	101.4	77.1	-	26.0	Nouvelle-Zélande
Norway	2.8	4.5	0.71	1.10	73.8	94.6	51.5	32.7	Norvège
Portugal	24.2	38.6	2.67	3.92	102.1	99.6	1.5	1.8	Portugal
South Africa	17.2	...	0.64	...	85.2	...	16.1	...	Afrique du Sud
Spain	15.6	11.7	0.45	0.32	105.2	145.1	6.6	4.0	Espagne
Sweden	6.8	6.5	0.84	0.78	102.6	91.2	53.4	59.1	Suède
United Kingdom	89.1	72.0	1.59	1.29	111.5	105.7	5.7	15.1	Royaume-Uni
United States	775.2	794.9	3.64	3.54	99.2	101.1	1.8	0.2	Etats-Unis
Yugoslavia	24.5	31.4	1.17	1.40	89.6	95.6	10.9	5.4	Yougoslavie
<b>Developing countries</b>									
<b>Low income</b>									
Gambia	-	-	0.01	0.03	-	-	100.0	100.0	Gambie
Guinea-Bissau	-	-	0.01	0.02	-	-	100.0	100.0	Guinée-Bissau
Haiti	0.3	0.8	0.05	0.14	-	-	100.1	100.8	Haiti
Philippines	6.2	15.1	0.15	0.30	100.0	106.6	0.3	16.4	Philippines
Thailand	6.6	14.4	0.17	0.31	100.0	100.0	-	-	Thaïlande
Zambia	0.9	0.6	0.20	0.10	-	-	100.0	100.0	Zambie
<b>Middle income</b>									
Algeria	4.1	...	0.28	...	98.9	...	1.9	...	Algérie
Dominican Republic	0.3	0.4	0.06	0.07	44.6	74.3	55.4	26.1	République dominicaine
Ecuador	0.9	...	0.14	...	83.1	...	16.9	...	Equateur
Mauritius	...	0.2	...	0.23	...	...	...	101.3	Maurice
Nigeria	2.7	8.9	0.04	0.12	71.9	98.1	28.4	2.0	Nigéria
Panama	0.6	0.3	0.35	0.14	-	-	100.0	100.0	Panama
Peru	1.2	...	0.09	...	100.1	...	0.5	...	Pérou
Turkey	23.3	33.3	0.60	0.75	100.0	100.1	-	0.1	Turquie

TABLE 7

## APPARENT CONSUMPTION OF MANUFACTURED PRODUCTS, 1972-1974 AND 1979-1981

TABLEAU 7

## CONSUMMATION APPARENTE DE PRODUITS MANUFACTURES, 1972-1974 ET 1979-1981

CONTINUED

Knitted fabrics (ISIC 3213-01)  
Tissus en tricot (CITI 3213-01)

SUITE

Country or area	Average annual apparent consumption Consommation apparente annuelle moyenne				Production as percentage of apparent consumption		Imports as percentage of apparent consumption		Pays ou zone
	Total (thousand tonnes)		Per thousand inhabitants (tonnes)		Production en pourcentage de la consommation apparente		Importations en pourcentage de la consommation apparente		
	Total (milliers de tonnes)		Par millier d'habitants (tonnes)						
	1972-1974	1979-1981	1972-1974	1979-1981	1972-1974	1979-1981	1972-1974	1979-1981	
High income									Revenus élevés
Barbados	0.3	0.4	1.37	1.43	-	-	100.0	100.2	Barbade
Brazil	115.8	...	1.10	...	101.0	...	-	...	Brésil
Gabon	0.2	-	0.32	0.03	-	-	100.0	100.0	Gabon
Iran (Islamic Rep. of)	35.8	...	1.16	...	109.7	...	-	...	Iran (Rép. Islamique d')
Kuwait	0.7	1.1	0.81	0.81	-	-	101.0	100.1	Koweït
Reunion	-	0.1	0.04	0.10	-	-	100.0	102.9	Réunion
Suriname	0.1	...	0.25	...	-	...	100.0	...	Suriname
Venezuela	3.3	...	0.29	...	91.1	...	8.9	...	Venezuela
Other countries									Autres pays
Bahamas	-	-	0.19	0.05	-	-	100.0	100.0	Bahamas
Belize	-	0.1	0.23	0.37	-	-	100.5	100.4	Belize
French Polynesia	-	-	0.17	0.17	-	-	100.0	100.0	Polynésie française
Guadeloupe	-	-	0.04	0.08	-	-	100.0	100.0	Guadeloupe
Martinique	-	-	0.04	0.06	-	-	100.0	100.0	Martinique
Oman	-	0.2	0.04	0.19	-	-	100.0	103.8	Oman
Qatar	-	-	0.24	0.19	-	-	100.0	104.1	Qatar
United Arab Emirates	...	0.6	...	0.87	...	-	...	121.3	Emirats arabes unis

TABLE 7

APPARENT CONSUMPTION OF MANUFACTURED PRODUCTS, 1972-1974 AND 1979-1981

TABLEAU 7

CONSUMMATION APPARENTE DE PRODUITS MANUFACTURÉS, 1972-1974 ET 1979-1981

Footwear, excluding rubber footwear (ISIC 3240-00)  
Chaussures à l'exclusion des chaussures en caoutchouc (CITI 3240-00)

Country or area	Average annual apparent consumption Consommation apparente annuelle moyenne				Production as percentage of apparent consumption		Imports as percentage of apparent consumption		Pays ou zone
	Total (million pairs)		Per thousand inhabitants (thousand pairs)		Production en pourcentage de la consommation apparente		Importations en pourcentage de la consommation apparente		
	Total (millions de paires)	Par millier d'habitants (milliers de paires)	1972-1974	1979-1981	1972-1974	1979-1981	1972-1974	1979-1981	
<b>Developed market economies</b>									<b>Pays développés à économie de marché</b>
Austria	18.3	26.9	2.44	3.58	121.6	100.9	37.4	62.1	Autriche
Belgium	31.2	34.6	3.09	3.33	46.9	17.7	70.8	95.3	Belgique
Canada	77.7	79.1	3.49	3.30	58.8	53.7	42.2	51.0	Canada
Denmark	11.2	12.1	2.23	2.37	64.4	54.6	62.9	83.1	Danemark
Finland	10.6	9.0	2.26	1.87	112.7	115.4	17.5	58.6	Finlande
France	78.0	123.4	1.50	2.31	112.1	73.9	35.7	57.1	France
Germany, Federal Rep. of	250.1	234.9	4.06	3.86	66.3	43.8	39.3	64.5	Allemagne, Rép. féd. d'
Greece	8.6	9.6	0.96	1.03	143.1	155.6	0.6	9.5	Grèce
Ireland	5.2	8.2	1.71	2.47	112.6	45.2	45.8	91.7	Irlande
Israel	6.1	...	1.91	...	94.7	...	5.5	...	Israël
Italy	217.2	231.4	3.95	4.07	170.0	194.8	1.8	7.6	Italie
Malta	...	1.2	...	3.49	...	113.0	...	51.3	Malte
Netherlands	29.9	37.5	2.22	2.66	42.2	23.3	73.2	100.0	Pays-Bas
New Zealand	8.7	7.9	2.92	2.43	87.8	90.5	12.8	12.8	Nouvelle-Zélande
Norway	9.8	...	2.48	...	44.2	...	63.7	...	Norvège
Portugal	11.5	11.4	1.27	1.16	127.2	184.8	3.5	0.8	Portugal
South Africa	36.4	35.3	1.33	1.05	96.4	98.3	3.9	2.3	Afrique du Sud
Spain	121.1	134.5	3.47	3.61	150.6	141.3	1.2	2.7	Espagne
Sweden	22.5	21.8	2.76	2.64	57.3	39.3	66.6	65.6	Suède
Switzerland	19.2	22.4	2.99	3.53	40.6	26.3	73.1	89.3	Suisse
United Kingdom	213.3	195.6	3.82	3.50	82.5	69.8	24.3	37.7	Royaume-Uni
United States	692.0	702.1	3.25	3.13	70.8	56.6	29.6	45.1	Etats-Unis
Yugoslavia	32.9	40.3	1.57	1.80	147.3	171.4	6.3	0.8	Yougoslavie
<b>Developing countries Low income</b>									<b>Pays en développement Revenus faibles</b>
Afghanistan	10.5	10.1	0.57	0.46	95.2	100.0	4.9	0.6	Afghanistan
Angola	1.5	2.2	0.25	0.30	78.2	9.3	22.4	90.9	Angola
Burma	4.9	4.8	0.16	0.14	99.9	99.6	0.1	0.4	Birmanie
Central African Rep.	0.8	0.5	0.43	0.24	87.2	82.1	13.2	17.9	Rép. centrafricaine
Egypt	29.3	52.8	0.83	1.29	109.0	101.4	-	0.1	Egypte
Ethiopia	0.8	1.4	0.03	0.05	97.5	100.0	2.5	-	Ethiopie
Haiti	0.2	0.5	0.04	0.08	120.5	81.7	44.1	76.2	Haiti
Honduras	1.0	1.1	0.35	0.32	90.0	78.7	10.0	21.5	Honduras
India	223.1	265.8	0.38	0.39	104.0	103.5	-	-	Inde
Indonesia	...	29.5	...	0.20	...	100.9	...	1.0	Indonésie
Kenya	2.4	3.6	0.19	0.22	94.8	92.3	5.6	11.9	Kenya
Madagascar	2.7	3.0	0.36	0.35	97.3	98.1	3.5	2.1	Madagascar
Malawi	0.4	0.4	0.08	0.06	41.3	76.4	66.5	23.7	Malawi

TABLE 7

APPARENT CONSUMPTION OF MANUFACTURED PRODUCTS, 1972-1974 AND 1979-1981

TABLEAU 7

CONSUMMATION APPARENTE DE PRODUITS MANUFACTURES, 1972-1974 ET 1979-1981

CONTINUED

Footwear, excluding rubber footwear (ISIC 3240-00)  
Chaussures à l'exclusion des chaussures en caoutchouc (CITI 3240-00)

SUITE

Country or area	Average annual apparent consumption Consommation apparente annuelle moyenne				Production as percentage of apparent consumption		Imports as percentage of apparent consumption		Pays ou zone
	Total (million pairs)		Per thousand inhabitants (thousand pairs)		Production en pourcentage de la consommation apparente		Importations en pourcentage de la consommation apparente		
	1972-1974	1979-1981	1972-1974	1979-1981	1972-1974	1979-1981	1972-1974	1979-1981	
Mali	0.3	0.5	0.06	0.08	70.9	79.2	29.9	20.8	Mali
Mozambique	1.2	1.0	0.14	0.10	33.2	52.4	67.2	47.6	Mozambique
Niger	0.5	0.6	0.13	0.11	36.4	74.0	63.7	28.0	Niger
Pakistan	31.4	35.4	0.47	0.44	119.1	112.8	-	-	Pakistan
Philippines	32.8	...	0.80	...	104.7	...	-	...	Philippines
Senegal	3.5	10.1	0.74	1.81	123.7	96.7	6.3	7.0	Sénégal
Somalia	0.3	0.4	0.10	0.10	95.7	79.8	4.8	21.3	Somalie
Sri Lanka	1.9	4.5	0.14	0.31	107.1	100.0	-	-	Sri Lanka
Sudan	13.5	...	0.89	...	98.9	...	1.1	...	Soudan
Thailand	5.9	9.7	0.15	0.20	98.8	123.8	2.3	4.6	Thaïlande
Togo	0.6	1.5	0.26	0.56	72.7	70.5	34.8	30.1	Togo
United Rep. of Tanzania	2.9	6.0	0.20	0.35	86.3	95.5	13.7	4.5	Rép.-Unie de Tanzanie
Upper Volta	-	0.6	0.01	0.09	659.3	82.1	132.6	18.6	Haute-Volta
Zaire	9.0	...	0.38	...	78.7	...	21.3	...	Zaire
Zambia	3.1	1.5	0.66	0.27	6.5	84.5	93.6	15.5	Zambie
Zimbabwe	1.9	3.3	0.32	0.45	117.8	115.0	0.1	0.3	Zimbabwe
Middle income									Revenus moyens
Algeria	19.3	13.9	1.25	0.75	99.9	93.6	0.2	6.4	Algérie
Bolivia	4.3	6.3	0.92	1.15	99.4	96.6	0.7	3.4	Bolivie
Colombia	14.2	23.2	0.62	0.87	110.2	101.2	0.1	1.0	Colombie
Dominican Republic	2.9	6.8	0.58	1.17	98.7	101.4	1.4	0.5	République dominicaine
Ecuador	0.4	1.1	0.07	0.14	98.1	86.5	2.2	13.8	Équateur
El Salvador	4.8	4.8	1.24	1.02	100.2	103.9	-	0.8	El Salvador
Ghana	2.1	2.7	0.23	0.24	97.0	100.0	3.1	-	Ghana
Guatemala	2.9	3.0	0.50	0.42	78.8	97.4	21.7	13.2	Guatemala
Ivory Coast	8.2	7.9	1.34	1.03	88.3	79.0	13.0	21.8	Côte d'Ivoire
Jamaica	1.9	1.2	0.97	0.56	97.1	90.1	4.8	16.3	Jamaïque
Jordan	...	2.5	...	0.80	...	15.7	...	97.9	Jordanie
Morocco	12.3	14.8	0.75	0.73	104.6	112.5	0.2	0.1	Maroc
Nicaragua	1.2	1.9	0.55	0.71	96.8	109.3	36.0	9.0	Nicaragua
Nigeria	7.8	10.8	0.13	0.14	74.6	69.6	25.5	30.6	Nigéria
Panama	1.7	1.7	1.04	0.89	69.8	113.6	30.9	36.2	Panama
Paraguay	2.6	3.5	1.04	1.17	99.9	99.5	0.2	0.6	Paraguay
Peru	6.9	...	0.47	...	94.3	...	5.8	...	Pérou
Syrian Arab Republic	3.1	5.0	0.45	0.59	104.1	101.7	0.5	6.6	Rép. arabe syrienne
Tunisia	1.7	1.5	0.31	0.23	90.6	155.8	3.2	11.5	Tunisie
Turkey	1.3	45.3	0.03	1.00	116.7	100.1	0.4	-	Turquie
High income									Revenus élevés
Argentina	44.0	43.3	1.78	1.59	109.8	93.9	-	6.8	Argentine
Chile	8.3	11.2	0.84	1.02	99.0	84.5	1.3	16.1	Chili



TABLE 7

APPARENT CONSUMPTION OF MANUFACTURED PRODUCTS, 1972-1974 AND 1979-1981

TABLEAU 7

CONSUMMATION APPARENTE DE PRODUITS MANUFACTURES, 1972-1974 ET 1979-1981

CONTINUED

Footwear, excluding rubber footwear (ISIC 3240-00)  
Chaussures à l'exclusion des chaussures en caoutchouc (CIT 3240-00)

SUITE

Country or area	Average annual apparent consumption Consommation apparente annuelle moyenne				Production as percentage of apparent consumption		Imports as percentage of apparent consumption		Pays ou zone
	Total (million pairs)		Per thousand inhabitants (thousand pairs)		Production en pourcentage de la consommation apparente		Importations en pourcentage de la consommation apparente		
	Total (millions de paires)		Par millier d'habitants (milliers de paires)						
	1972-1974	1979-1981	1972-1974	1979-1981	1972-1974	1979-1981	1972-1974	1979-1981	
Costa Rica	1.4	2.9	0.75	1.32	99.7	103.6	0.3	2.3	Costa Rica
Cyprus	1.9	1.7	2.96	2.63	101.2	344.0	17.3	6.4	Chypre
Iran (Islamic Rep. of)	19.3	...	0.62	...	125.1	...	0.1	...	Iran (Rép. islamique d')
Iraq	4.9	3.2	0.48	0.25	101.2	88.0	0.7	12.8	Iraq
Libyan Arab Jamahiriya	7.5	9.1	3.33	3.12	2.7	18.1	97.3	81.9	Jamahiriya arabe libyenne
Mexico	62.2	79.5	1.12	1.16	102.2	105.6	1.2	1.7	Mexique
Saudi Arabia	3.0	17.7	0.44	2.11	33.8	2.8	66.3	98.8	Arabie saoudite
Singapore	0.5	5.1	0.25	2.10	333.9	43.9	496.7	142.7	Singapour
Uruguay	...	3.9	...	1.34	...	166.6	...	4.5	Uruguay
Venezuela	20.7	32.7	1.75	2.19	100.1	89.7	0.1	10.3	Venezuela
Other countries									Autres pays
Lao Peoples Dem. Rep.	0.4	0.5	0.11	0.14	92.1	99.8	7.9	1.6	Rép. dém. populaire lao

TABLE 7

APPARENT CONSUMPTION OF MANUFACTURED PRODUCTS, 1972-1974 AND 1979-1981

TABLEAU 7

CONSOMMATION APPARENTE DE PRODUITS MANUFACTURÉS, 1972-1974 ET 1979-1981

Veneer sheets (ISIC 3311-10)  
Feuilles de placage (ICI 3311-10)

Country or area	Average annual apparent consumption Consommation apparente annuelle moyenne				Production as percentage of apparent consumption		Imports as percentage of apparent consumption		Pays ou zone
	Total (thousand m3)		Per thousand inhabitants (cubic metres)		Production en pourcentage de la consommation apparente		Importations en pourcentage de la consommation apparente		
	Total (milliers de m3)		Par millier d'habitants (mètres cubes)						
	1972-1974	1979-1981	1972-1974	1979-1981	1972-1974	1979-1981	1972-1974	1979-1981	
<b>Centrally planned economies</b>									<b>Pays à économie planifiée</b>
Hungary	16.4	14.7	1.58	1.37	85.1	88.6	16.7	17.3	Hongrie
Poland	43.9	37.4	1.33	1.05	88.8	99.9	11.6	1.2	Pologne
Romania	42.5	66.6	2.04	3.00	107.5	104.1	3.8	1.3	Roumanie
U.S.S.R.	507.0	566.9	2.03	2.13	93.9	84.0	8.0	17.0	URSS
<b>Developed market economies</b>									<b>Pays développés à économie de marché</b>
Australia	24.0	37.5	1.81	2.59	55.6	72.9	46.6	27.8	Australie
Austria	25.2	24.1	3.36	3.22	88.5	80.1	27.8	41.2	Autriche
Belgium	42.4	35.0	4.20	3.37	76.3	107.6	54.0	67.6	Belgique
Canada	145.2	376.0	6.53	15.62	145.1	125.7	29.1	8.6	Canada
Denmark	35.9	27.1	7.16	5.32	72.4	35.6	64.7	98.5	Danemark
Finland	10.7	33.5	2.29	6.95	81.1	113.6	74.0	15.7	Finlande
France	118.6	138.9	2.28	2.60	63.8	41.8	61.3	80.4	France
Germany, Federal Rep. of	627.5	515.8	10.20	8.47	100.4	89.0	9.7	22.2	Allemagne, Rép. féd. d'
Greece	8.6	13.1	0.96	1.40	109.1	102.0	1.8	4.2	Grèce
Ireland	4.0	3.9	1.30	1.19	50.3	50.6	77.8	56.3	Irlande
Israel	22.4	...	6.88	...	...	...	100.0	...	Israël
Italy	296.5	502.0	5.39	8.81	101.2	90.4	6.1	13.6	Italie
Japan	320.0	355.5	2.94	3.06	93.7	84.4	6.6	22.1	Japon
Netherlands	72.7	42.3	5.41	2.99	29.3	21.3	81.8	100.6	Pays-Bas
New Zealand	19.0	11.0	6.38	3.38	73.6	96.6	27.1	22.1	Nouvelle-Zélande
Portugal	8.3	13.1	0.91	1.33	76.7	418.9	27.3	3.9	Portugal
South Africa	45.3	37.8	1.66	1.12	42.0	87.3	66.9	35.3	Afrique du Sud
Spain	112.6	10.3	3.23	0.28	107.5	287.5	1.8	44.2	Espagne
Sweden	26.7	28.6	3.28	3.46	53.6	47.8	59.4	70.0	Suède
Switzerland	18.9	23.0	2.94	3.62	97.1	87.1	29.2	37.3	Suisse
United Kingdom	111.0	89.4	1.99	1.60	38.1	26.5	72.8	81.5	Royaume-Uni
Yugoslavia	181.2	215.2	8.64	9.63	107.1	111.1	6.1	4.2	Yougoslavie
<b>Developing countries Low Income</b>									<b>Pays en développement Revenus faibles</b>
Angola	0.6	...	0.11	...	474.7	...	18.7	...	Angola
Bangladesh	19.0	30.0	0.26	0.34	99.8	100.0	0.2	...	Bangladesh
Burma	0.1	...	...	...	113.0	...	...	...	Birmanie
Cameroon	45.6	43.5	6.33	5.21	128.6	144.9	...	0.1	Cameroon
Central African Rep.	...	1.7	...	0.80	...	115.7	...	0.6	Rép. centrafricaine
Egypt	3.5	4.2	0.10	0.10	85.1	47.7	14.9	52.3	Egypte
Equatorial Guinea	0.7	1.0	2.37	2.79	136.0	99.9	...	0.2	Guinée équatoriale

TABLE 7

APPARENT CONSUMPTION OF MANUFACTURED PRODUCTS, 1972-1974 AND 1979-1981

TABLEAU 7

CONSUMMATION APPARENTE DE PRODUITS MANUFACTURÉS, 1972-1974 ET 1979-1981

CONTINUED

Veneer sheets (ISIC 3311-10)  
Feuilles de placage (ICITI 3311-10)

SUITE

Country or area	Average annual apparent consumption Consommation apparente annuelle moyenne		Production as percentage of apparent consumption		Imports as percentage of apparent consumption		Pays ou zone		
	Total (thousand m3)	Per thousand inhabitants (cubic metres)	Production en pourcentage de la consommation apparente	Importations en pourcentage de la consommation apparente					
	Total (milliers de m3)	Par millier d'habitants (mètres cubes)	1972-1974	1979-1981	1972-1974	1979-1981			
Liberia	...	0.1	...	0.05	...	2000.0	...	Libéria	
Malawi	...	4.3	...	0.71	...	100.1	...	Malawi	
Mozambique	1.2	1.0	0.14	0.10	82.4	101.1	17.6	1.0	Mozambique
Pakistan	2.2	...	0.03	...	13.4	...	88.3	...	Pakistan
Philippines	24.5	134.3	0.59	2.67	603.9	141.9	1.3	...	Philippines
Sri Lanka	0.1	0.5	0.01	0.03	102.1	21.3	...	80.7	Sri Lanka
Thailand	11.3	18.3	0.29	0.38	112.0	120.2	10.5	18.4	Thaïlande
Zaire	36.4	4.4	1.56	0.16	124.4	204.9	...	...	Zaire
Zambia	0.8	1.4	0.18	0.25	...	...	100.0	100.0	Zambie
Zimbabwe	...	3.9	...	0.55	...	69.2	...	33.3	Zimbabwe
Middle income									Revenus moyens
Algeria	9.9	5.3	0.68	0.28	20.1	37.8	79.9	62.2	Algérie
Bolivia	...	11.7	...	2.11	...	178.9	100.0	0.2	Bolivie
Colombia	1.1	6.7	0.05	0.25	617.5	99.8	23.5	7.1	Colombie
Congo	47.9	55.7	37.25	36.70	179.5	130.2	...	...	Congo
Ecuador	...	2.0	...	0.25	...	100.7	...	4.6	Equateur
Ghana	4.5	8.6	0.48	0.75	223.3	63.1	...	...	Ghana
Guatemala	1.1	1.6	0.19	0.22	295.8	141.6	0.2	0.3	Guatemala
Ivory Coast	22.4	21.0	3.65	2.64	245.2	225.1	...	0.2	Côte d'Ivoire
Malaysia	201.3	148.0	17.72	10.85	116.2	126.3	...	0.3	Malaisie
Morocco	1.7	23.9	0.11	1.18	95.9	105.9	19.0	1.8	Maroc
Nigeria	...	9.0	...	0.12	...	33.3	...	66.7	Nigeria
Papua New Guinea	0.8	8.7	0.30	2.85	478.3	115.3	...	0.1	Papouasie-Nouvelle-Guinée
Paraguay	3.6	...	1.42	...	177.4	...	0.2	...	Paraguay
Peru	4.9	19.4	0.34	1.09	318.2	175.5	...	0.4	Pérou
Syrian Arab Republic	...	8.9	...	1.04	...	94.5	...	5.5	Rép. arabe syrienne
Turkey	5.5	11.6	0.14	0.26	96.9	94.9	4.8	8.4	Turquie
High income									Revenus élevés
Argentina	10.2	13.5	0.41	0.50	68.6	32.1	31.4	68.0	Argentine
Barbados	0.1	0.2	0.31	0.65	...	...	116.9	103.0	Barbade
Brazil	128.0	244.0	1.23	1.93	134.1	86.3	1.6	29.8	Bésil
Chile	1.6	4.0	0.16	0.36	105.1	176.1	0.3	8.7	Chili
Costa Rica	3.6	22.4	1.94	10.12	110.3	111.6	...	0.1	Costa Rica
Fiji	0.7	4.2	1.26	6.73	337.0	144.1	...	...	Fidji
Gabon	9.5	42.2	18.65	77.13	394.4	142.1	1.1	0.2	Gabon
Iran (Islamic Rep. of)	6.8	3.5	0.22	0.09	74.1	57.9	26.4	43.8	Iran (Rép. islamique d')
Mexico	3.6	19.7	0.07	0.29	82.9	86.1	21.4	14.2	Mexique
Singapore	86.1	154.5	39.51	63.67	111.9	58.2	12.3	51.2	Singapour

TABLE 7  
TABLEAU 7  
(CONTINUED)

APPARENT CONSUMPTION OF MANUFACTURED PRODUCTS, 1972-1974 AND 1979-1981  
CONSOMMATION APPARENTE DE PRODUITS MANUFACTURES, 1972-1974 ET 1979-1981

Veneer sheets (ISIC 3311-10)  
Feuilles de placage (CITI 3311-10)

SUITE

Country or area	Average annual apparent consumption Consommation apparente annuelle moyenne				Production as percentage of apparent consumption		Imports as percentage of apparent consumption		Pays ou zone
	Total (thousand m3)		Per thousand inhabitants (cubic metres)		Production en pourcentage de la consommation apparente		importations en pourcentage de la consommation apparente		
	Total (milliers de m3)		Par millier d'habitants (mètres cubes)						
	1972-1974	1979-1981	1972-1974	1979-1981	1972-1974	1979-1981	1972-1974	1979-1981	
Other countries									Autres pays
Bahamas	...	0.9	...	4.12	...	-	...	100.0	Bahamas
Bahrain	...	0.3	0.16	0.92	...	-	105.5	100.0	Bahrein
Guadeloupe	...	0.5	0.01	1.42	...	-	100.0	100.0	Guadeloupe
Lebanon	1.0	1.3	0.36	0.49	31.2	22.9	88.1	97.7	Liban
Martinique	...	0.7	...	2.20	...	-	...	100.0	Martinique
Solomon Islands	...	1.0	...	4.23	...	102.0	...	1.1	Iles Salomon

TABLE 7

APPARENT CONSUMPTION OF MANUFACTURED PRODUCTS, 1972-1974 AND 1979-1981

TABLEAU 7

CONSUMMATION APPARENTE DE PRODUITS MANUFACTURÉS, 1972-1974 ET 1979-1981

Particle board (ISIC 3311-22)  
Panneaux de particules (CITI 311-22)

Country or area	Average annual apparent consumption Consommation apparente annuelle moyenne				Production as percentage of apparent consumption		Imports as percentage of apparent consumption		Pays ou zone
	Total (thousand m3)		Per thousand inhabitants (cubic metres)		Production en pourcentage de la consommation apparente		Importations en pourcentage de la consommation apparente		
	Total (milliers de m3)		Par millier d'habitants (mètres cubes)						
	1972-1974	1979-1981	1972-1974	1979-1981	1972-1974	1979-1981	1972-1974	1979-1981	
<b>Centrally planned economies</b>									
Bulgaria	233.1	...	27.02	...	105.1	...	0.2	...	Pays à économie planifiée
Czechoslovakia	364.7	664.7	25.03	43.48	91.8	90.9	14.6	9.4	Bulgarie
Hungary	124.2	246.5	11.90	23.03	99.3	80.4	18.5	22.8	Tchécoslovaquie
Poland	452.7	1072.2	13.56	30.13	66.6	84.0	38.4	16.3	Hongrie
<b>Developed market economies</b>									
Australia	342.2	585.7	25.89	40.42	99.9	101.8	0.1	0.1	Pays développés à économie de marché
Austria	488.8	592.1	65.12	79.02	166.4	210.3	3.2	5.2	Australie
Belgium	898.6	704.5	89.09	67.82	194.8	235.4	9.3	14.3	Autriche
Canada	444.1	890.8	19.98	37.22	120.1	142.9	2.8	5.9	Belgique
Denmark	437.6	465.9	87.26	91.25	75.7	73.2	27.1	34.5	Canada
Finland	501.5	442.3	107.53	91.79	176.1	177.4	0.2	0.5	Danemark
France	1933.0	2241.6	37.20	41.93	100.1	97.8	11.3	18.3	Finlande
Germany, Federal Rep. of	5316.5	6352.0	86.39	104.28	99.7	96.3	7.8	15.0	France
Greece	153.1	316.2	17.12	33.90	105.6	103.1	1.5	0.4	Allemagne, Rép. féd. d'
Iceland	11.0	21.0	51.70	91.02	-	-	100.0	100.0	Grèce
Ireland	105.8	120.4	34.66	36.43	127.6	39.6	10.4	64.6	Islande
Israel	34.4	...	10.88	...	113.5	...	2.9	...	Irlande
Italy	1600.8	2251.8	29.12	39.53	91.6	79.9	10.7	20.9	Israël
Japan	597.2	1300.5	5.49	11.18	96.1	95.8	3.9	4.4	Italie
Netherlands	494.2	501.0	36.80	35.50	13.3	16.0	97.4	96.0	Japon
New Zealand	93.1	95.6	31.22	29.25	100.6	155.5	0.1	1.0	Pays-Bas
Norway	231.0	405.6	70.95	99.41	124.4	93.2	18.9	20.2	Nouvelle-Zélande
Portugal	116.3	265.7	12.86	26.95	142.4	133.4	-	-	Norvège
South Africa	189.2	200.8	6.93	5.95	102.2	100.6	0.6	1.1	Portugal
Spain	831.5	1080.0	23.84	28.90	97.5	123.8	3.9	0.2	Afrique du Sud
Sweden	591.9	711.4	72.65	86.12	137.2	164.4	11.3	6.8	Espagne
Switzerland	490.8	470.5	76.47	74.19	84.9	134.4	19.4	17.3	Suède
United Kingdom	1320.8	1937.3	23.64	34.66	23.3	30.2	77.9	72.5	Suisse
United States	5794.1	6689.8	27.19	29.65	99.8	95.7	0.3	6.5	Royaume-Uni
Yugoslavia	393.8	723.7	18.79	32.40	81.3	107.2	30.2	3.4	Etats-Unis
<b>Developing countries</b>									
<b>Low income</b>									
Afghanistan	...	41.0	...	1.89	...	2.4	...	97.6	Pays en développement
Cape Verde	0.1	0.4	0.50	1.10	...	-	100.0	100.0	Revenus faibles
Egypt	28.8	54.9	0.82	1.31	99.7	76.5	0.3	23.5	Afghanistan
Ethiopia	3.1	2.7	0.11	0.08	87.1	112.1	14.4	0.5	Cap-Vert

TABLE 7

APPARENT CONSUMPTION OF MANUFACTURED PRODUCTS, 1972-1974 AND 1979-1981

TABLEAU 7

CONSUMMATION APPARENTE DE PRODUITS MANUFACTURÉS, 1972-1974 ET 1979-1981

CONTINUED

Particle board (ISIC 311-22)  
Panneaux de particules (CITI 311-22)

SUITE

Country or area	Average annual apparent consumption Consommation apparente annuelle moyenne				Production as percentage of apparent consumption		Imports as percentage of apparent consumption		Pays ou zone
	Total (thousand m3)		Per thousand inhabitants (cubic metres)		Production en pourcentage de la consommation apparente		Importations en pourcentage de la consommation apparente		
	Total (milliers de m3)		Par millier d'habitants (mètres cubes)						
	1972-1974	1979-1981	1972-1974	1979-1981	1972-1974	1979-1981	1972-1974	1979-1981	
Gambia	-	-	0.05	-	-	-	100.0	-	Gambie
Guinea-Bissau	0.1	0.2	0.23	0.29	-	-	100.0	100.0	Guinée-Bissau
India	11.7	20.7	0.02	0.03	102.3	101.4	0.2	0.6	Inde
Indonesia	1.2	-	0.01	-	84.8	-	15.2	-	Indonésie
Pakistan	18.8	41.1	0.28	0.51	99.5	97.3	0.5	2.7	Pakistan
Somalia	2.1	2.8	0.70	0.80	95.1	70.3	5.4	29.7	Somalie
Sri Lanka	1.6	3.0	0.12	0.20	107.5	100.0	0.1	-	Sri Lanka
Sudan	4.7	-	0.31	-	100.0	-	-	-	Soudan
Thailand	8.3	9.0	0.21	0.19	99.9	103.3	0.7	4.2	Thaïlande
Uganda	0.9	-	0.07	-	129.6	-	0.6	-	Ouganda
United Rep. of Tanzania	3.5	3.6	0.24	0.20	104.0	102.1	-	0.7	Rép.-Union de Tanzanie
Zaire	2.1	-	0.09	-	96.7	-	3.3	-	Zaïre
Zambia	0.1	-	0.03	-	-	-	100.0	-	Zambie
Middle income									Revenus moyens
Algeria	37.1	77.6	2.53	4.17	64.8	30.9	35.2	69.1	Algérie
Colombia	10.1	36.1	0.45	1.34	108.4	95.0	0.1	11.0	Colombie
Ecuador	-	10.5	-	1.33	-	214.4	-	0.2	Equateur
Ghana	0.9	8.0	0.10	0.70	-	99.8	100.9	0.2	Ghana
Guatemala	10.9	-	1.86	-	114.1	-	-	-	Guatemala
Ivory Coast	4.4	4.0	0.71	0.51	114.6	98.8	1.0	19.9	Côte d'Ivoire
Jamaica	11.9	4.2	6.05	1.92	57.8	95.0	2.4	6.9	Jamaïque
Mauritius	1.0	-	1.17	-	98.2	-	1.9	-	Maurice
Morocco	1.7	14.8	0.10	0.73	-	106.1	100.0	0.2	Maroc
Nigeria	-	45.0	-	0.59	-	92.3	-	7.7	Nigeria
Panama	5.1	4.5	3.18	2.37	39.5	44.6	60.5	55.4	Panama
Paraguay	1.3	2.3	0.53	0.75	99.9	86.7	0.1	14.1	Paraguay
Peru	8.0	-	0.55	-	99.7	-	0.3	-	Pérou
Republic of Korea	62.6	39.2	1.88	1.02	141.0	143.0	1.2	5.1	République de Corée
Syrian Arab Republic	8.6	19.5	1.25	2.33	85.2	46.2	17.0	53.8	Rép. arabe syrienne
Tunisia	13.0	25.4	2.42	3.99	84.4	70.8	18.8	29.2	Tunisie
Turkey	143.7	379.2	3.77	8.36	100.9	103.7	-	-	Turquie
High income									Revenus élevés
Argentina	179.3	263.7	7.26	9.66	100.0	99.1	-	1.0	Argentine
Barbados	2.6	1.9	10.60	7.69	-	-	100.0	100.0	Barbade
Brazil	311.7	618.7	3.01	4.89	100.3	100.7	-	-	Bésil
Chile	30.0	43.1	3.04	3.92	96.6	103.1	3.4	0.7	Chili
Costa Rica	-	31.3	-	14.33	-	100.5	-	-	Costa Rica
Iran (Islamic Rep. of)	33.6	133.8	1.09	3.57	89.2	94.2	10.8	5.8	Iran (Rép. islamique d')
Iraq	2.4	7.4	0.23	0.57	84.2	27.1	15.8	73.5	Irak
Mexico	82.3	341.1	1.48	4.95	91.6	89.3	8.5	10.7	Mexique

TABLE 7

APPARENT CONSUMPTION OF MANUFACTURED PRODUCTS, 1972-1974 AND 1979-1981

TABLEAU 7

CONSOMMATION APPARENTE DE PRODUITS MANUFACTURÉS, 1972-1974 ET 1979-1981

CONTINUED

Particle board (ISIC 3311-22)  
Panneaux de particules (CITI 311-22)

SUITE

Country or area	Average annual apparent consumption Consommation apparente annuelle moyenne				Production as percentage of apparent consumption		Imports as percentage of apparent consumption		Pays ou zone
	Total (thousand m3)		Per thousand inhabitants (cubic metres)		Production en pourcentage de la consommation apparente		Importations en pourcentage de la consommation apparente		
	Total (milliers de m3)		Par millier d'habitants (mètres cubes)						
	1972-1974	1979-1981	1972-1974	1979-1981	1972-1974	1979-1981	1972-1974	1979-1981	
Saudi Arabia	4.3	6.2	0.64	0.74	-	-	100.0	101.0	Arabie saoudite
Suriname	8.4	...	22.75	...	151.6	...	-	...	Suriname
Uruguay	5.0	7.0	1.76	2.39	100.0	100.2	-	-	Uruguay
Venezuela	29.7	71.4	2.51	4.79	99.9	49.0	0.1	51.0	Venezuela
Other countries									Autres pays
Bahamas	0.1	0.4	0.47	1.81	-	-	100.0	100.0	Bahamas
Bahrain	-	...	0.06	...	-	...	100.0	...	Bahreïn
Belize	...	0.1	...	0.74	...	...	...	100.0	Belize
French Polynesia	0.1	0.8	0.89	5.14	-	-	100.0	100.0	Polynésie française
Guadeloupe	0.7	1.1	2.15	3.26	-	-	100.0	100.0	Guadeloupe
Lebanon	4.9	11.7	1.84	4.40	306.1	102.5	80.6	17.6	Liban
Martinique	1.4	2.0	4.22	6.30	-	-	100.5	100.1	Martinique
Oman	0.1	0.7	0.22	0.81	-	-	100.0	100.0	Oman
Qatar	0.1	...	1.01	...	...	...	100.0	...	Qatar
Solomon Islands	...	0.2	...	1.10	...	-	...	100.0	Iles Salomon
United Arab Emirates	0.9	1.4	2.12	2.07	-	-	100.0	100.0	Emirats arabes unis

TABLE 7

APPARENT CONSUMPTION OF MANUFACTURED PRODUCTS, 1972-1974 AND 1979-1981

TABLEAU 7

CONSUMMATION APPARENTE DE PRODUITS MANUFACTURÉS, 1972-1974 ET 1979-1981

Wood pulp, mechanical (ISIC 3411-01)  
Pâtes mécaniques de bois (CITI 3411-01)

Country or area	Average annual apparent consumption Consommation apparente annuelle moyenne				Production as percentage of apparent consumption		Imports as percentage of apparent consumption		Pays ou zone
	Total (thousand tonnes)	Per thousand inhabitants (tonnes)	Production en pourcentage de la consommation apparente		Importations en pourcentage de la consommation apparente				
	Total (milliers de tonnes)		1972-1974	1979-1981	1972-1974	1979-1981	1972-1974	1979-1981	
<b>Centrally planned economies</b>									<b>Pays à économie planifiée</b>
Poland	...	146.0	...	4.12	...	98.6	...	1.4	Pologne
<b>Developed market economies</b>									<b>Pays développés à économie de marché</b>
Australia	160.3	212.1	12.23	14.72	92.3	96.7	7.8	3.4	Australie
Austria	207.4	222.1	27.64	29.64	100.3	99.7	0.3	0.9	Autriche
Belgium	220.0	182.2	21.81	17.53	77.3	70.1	23.0	30.2	Belgique
Canada	6980.9	7224.5	314.14	300.10	103.7	104.1	0.1	-	Canada
Denmark	34.6	23.7	6.91	4.64	14.0	25.3	86.2	75.0	Danemark
Finland	2074.5	2341.3	444.76	485.95	101.9	100.7	-	0.1	Finlande
France	632.1	505.5	12.16	9.46	72.8	83.8	27.2	16.3	France
Germany, Federal Rep. of	1037.7	1241.8	16.86	20.39	84.2	92.9	15.8	7.1	Allemagne, Rép. féd. d'
Greece	10.9	35.5	1.22	3.81	-	74.1	100.0	25.9	Grèce
Ireland	24.9	1.8	8.16	0.55	148.5	-	1.7	102.7	Irlande
Israel	49.5	1.3	15.19	0.33	-	-	100.0	100.0	Israël
Italy	625.5	626.2	11.38	10.99	84.9	84.3	15.2	15.7	Italie
Japan	1446.0	2072.9	13.30	17.82	93.9	83.0	6.4	17.0	Japon
Netherlands	216.1	232.0	16.09	16.44	69.9	78.6	30.7	22.1	Pays-Bas
New Zealand	286.0	276.5	95.93	84.57	114.6	192.4	-	-	Nouvelle-Zélande
Norway	638.1	695.8	161.10	170.54	174.9	130.6	0.1	0.4	Norvège
Portugal	8.7	...	0.96	...	-	...	100.0	...	Portugal
Spain	190.4	202.0	5.46	5.40	98.4	100.8	4.4	2.9	Espagne
Sweden	1263.6	1553.5	155.09	188.05	138.9	124.7	-	-	Suède
Switzerland	172.5	184.7	26.87	29.01	89.9	96.4	10.7	4.4	Suisse
United Kingdom	596.9	344.8	10.68	6.17	29.4	37.5	72.1	62.7	Royaume-Uni
United States	4313.3	4538.2	20.24	20.11	96.3	97.2	3.9	3.1	Etats-Unis
Yugoslavia	93.2	123.0	4.45	5.51	100.1	92.4	0.1	9.5	Yougoslavie
<b>Developing countries</b>									<b>Pays en développement</b>
<b>Low income</b>									<b>Revenus faibles</b>
Bangladesh	19.0	14.0	0.26	0.16	100.2	100.0	-	-	Bangladesh
Benin	-	-	-	-	-	...	100.0	...	Bénin
Cameroon	-	-	-	-	-	...	100.0	100.0	Cameroon
Chad	-	-	-	-	-	...	100.0	...	Tchad
Egypt	33.6	...	0.95	...	-	...	100.0	...	Egypte
Ethiopia	0.7	1.0	0.03	0.03	-	-	100.0	100.0	Ethiopie
Honduras	-	0.1	-	0.02	-	-	100.0	100.0	Honduras
India	...	31.3	...	0.05	...	79.9	...	23.2	Inde
Indonesia	0.5	26.7	-	0.18	65.8	-	34.2	100.0	Indonésie



TABLE 7

APPARENT CONSUMPTION OF MANUFACTURED PRODUCTS, 1972-1974 AND 1979-1981

TABLEAU 7

CONSUMMATION APPARENTE DE PRODUITS MANUFACTURÉS, 1972-1974 ET 1979-1981

CONTINUED

Wood pulp, mechanical (ISIC 3411-C1)  
Pâtes mécaniques de bois (CITI 3411-C1)

SUITE

Country or area	Average annual apparent consumption Consommation apparente annuelle moyenne				Production as percentage of apparent consumption		Imports as percentage of apparent consumption		Pays ou zone
	Total (thousand tonnes)		Per thousand inhabitants (tonnes)		Production en pourcentage de la consommation apparente		Importations en pourcentage de la consommation apparente		
	Total (milliers de tonnes)		Par millier d'habitants (tonnes)						
	1972-1974	1979-1981	1972-1974	1979-1981	1972-1974	1979-1981	1972-1974	1979-1981	
Madagascar	3.0	4.0	0.41	0.46	100.0	100.0	-	-	Madagascar
Malawi	-	-	-	-	-	-	100.0	-	Malawi
Mozambique	-	0.4	-	0.04	-	-	-	100.0	Mozambique
Niger	-	0.2	-	0.03	-	-	-	100.0	Niger
Pakistan	5.1	2.7	0.08	0.03	-	-	100.0	-	Pakistan
Philippines	41.7	47.1	1.01	0.92	95.1	97.8	5.0	2.6	Philippines
Somalia	-	0.2	-	0.05	-	-	-	100.0	Somalia
Sri Lanka	-	0.5	-	0.04	-	-	-	100.0	Sri Lanka
Thailand	13.6	2.2	0.35	0.05	-	-	100.0	100.0	Thaïlande
Uganda	1.2	-	0.11	-	-	-	100.0	-	Ouganda
Upper Volta	-	-	-	-	-	-	100.0	-	Haute-Volta
Zimbabwe	11.7	16.3	1.99	2.20	100.0	100.1	-	-	Zimbabwe
Middle income									Revenus moyens
Bolivia	-	-	-	-	-	-	100.0	-	Bolivie
Colombia	-	9.0	-	0.34	-	99.6	-	0.4	Colombie
Congo	-	-	0.01	-	-	-	100.0	-	Congo
Dominican Republic	0.1	0.1	0.01	0.02	-	-	100.0	100.0	République dominicaine
El Salvador	3.6	2.5	0.93	0.52	-	-	100.0	100.3	El Salvador
Guatemala	14.1	15.3	2.40	2.11	-	-	100.0	100.0	Guatemala
Ivory Coast	-	132.5	-	16.88	-	100.0	-	-	Côte d'Ivoire
Jamaica	0.3	-	0.17	0.01	-	-	100.0	100.0	Jamaïque
Malaysia	1.0	0.2	0.08	0.01	-	-	103.6	100.0	Malaisie
Nicaragua	0.1	-	0.06	0.02	-	-	103.1	100.9	Nicaragua
Nigeria	-	0.3	-	-	-	-	-	100.0	Nigéria
Panama	3.5	2.1	2.19	1.10	-	-	100.0	100.0	Panama
Papua New Guinea	-	-	-	-	-	-	100.0	-	Papouasie-Nouvelle-Guinée
Peru	0.7	1.5	0.05	0.09	-	-	100.0	100.0	Pérou
Republic of Korea	92.9	159.9	2.79	4.21	89.0	81.3	11.0	18.7	République de Corée
Syrian Arab Republic	-	0.5	-	0.06	-	-	-	100.0	Rép. arabe syrienne
Tunisia	2.4	1.7	0.44	0.27	-	-	101.1	100.4	Tunisie
Turkey	101.5	110.5	2.66	2.47	100.1	100.0	0.1	-	Turquie
High income									Revenus élevés
Argentina	36.9	34.1	1.49	1.25	98.4	84.9	5.0	15.1	Argentine
Brazil	226.9	169.7	2.19	1.34	73.8	88.6	28.0	13.4	Bésil
Chile	109.2	128.2	11.07	11.54	100.5	100.4	0.2	0.2	Chili
Costa Rica	2.8	11.9	1.49	5.44	-	42.0	100.0	58.0	Costa Rica
Cyprus	-	0.2	-	0.32	-	-	-	100.0	Chypre
Fiji	-	-	-	0.02	-	-	-	100.0	Fidji
Gabon	-	1.9	-	3.51	-	-	-	100.0	Gabon
Hong Kong	0.1	0.4	0.03	0.08	-	-	120.9	100.0	Hongkong

TABLE 7

APPARENT CONSUMPTION OF MANUFACTURED PRODUCTS, 1972-1974 AND 1979-1981

TABLEAU 7

CONSUMMATION APPARENTE DE PRODUITS MANUFACTURES, 1972-1974 ET 1979-1981

CONTINUED

Wood pulp, mechanical (ISIC 3411-01)  
Pâtes mécaniques de bois (CITI 3411-01)

SUITE

Country or area	Average annual apparent consumption Consommation apparente annuelle moyenne				Production as percentage of apparent consumption		Imports as percentage of apparent consumption		Pays ou zone
	Total (thousand tonnes)		Per thousand inhabitants (tonnes)		Production en pourcentage de la consommation apparente		Importations en pourcentage de la consommation apparente		
	Total (milliers de tonnes)		Par millier d'habitants (tonnes)		1972-1974	1979-1981	1972-1974	1979-1981	
Iran (Islamic Rep. of)	4.4	...	0.14	...	-	...	100.0	...	Iran (Rép. islamique d')
Iraq	6.5	-	0.63	-	-	...	100.0	...	Iraq
Mexico	88.8	68.4	1.60	0.99	67.2	73.1	32.9	26.9	Mexique
Singapore	...	0.2	...	0.09	...	-	...	105.7	Singapour
Trinidad and Tobago	-	-	-	0.03	...	-	...	100.0	Trinité-et-Tobago
Uruguay	3.0	2.5	1.05	0.87	78.1	92.1	21.9	7.9	Uruguay
Venezuela	2.0	13.3	0.17	0.90	-	45.2	100.9	54.8	Venezuela
Other countries									Autres pays
Bahrain	-	-	-	-	...	-	...	100.0	Bahreïn
French Polynesia	-	-	-	0.07	...	-	...	100.0	Polynésie française
Lebanon	0.7	0.2	0.27	0.07	-	-	100.0	100.0	Liban
Oman	-	0.3	-	0.33	...	-	...	100.0	Oman
United Arab Emirates	-	-	-	0.03	...	-	...	100.0	Emirats arabes unis

TABLE 7

APPARENT CONSUMPTION OF MANUFACTURED PRODUCTS, 1972-1974 AND 1979-1981

TABLEAU 7

CONSOMMATION APPARENTE DE PRODUITS MANUFACTURÉS, 1972-1974 ET 1979-1981

Pulp of fibres other than wood (ISIC 3411-04)  
Pâtes de fibres autres que le bois (CITI 3411-04)

Country or area	Average annual apparent consumption Consommation apparente annuelle moyenne				Production as percentage of apparent consumption		Imports as percentage of apparent consumption		Pays ou zone
	Total (thousand tonnes)		Per thousand inhabitants (tonnes)		Production en pourcentage de la consommation apparente		Importations en pourcentage de la consommation apparente		
	Total (milliers de tonnes)		Par millier d'habitants (tonnes)						
	1972-1974	1979-1981	1972-1974	1979-1981	1972-1974	1979-1981	1972-1974	1979-1981	
Centrally planned economies									Pays à économie planifiée
Hungary	...	26.9	...	2.51	...	70.7	...	42.8	Hongrie
Developed market economies									Pays développés à économie de marché
Australia	0.2	6.0	0.02	0.41	-	89.2	113.9	11.9	Australie
Canada	32.2	37.4	1.45	1.55	124.3	106.9	12.7	10.8	Canada
Denmark	40.3	39.9	8.04	7.82	105.8	112.7	-	0.1	Danemark
Finland	...	41.5	...	8.64	...	113.1	...	0.7	Finlande
France	109.5	28.6	2.11	0.53	87.7	51.4	14.4	57.7	France
Greece	16.0	19.4	1.79	2.08	99.7	87.6	0.3	12.4	Grèce
Iceland	...	-	...	-	...	-	...	100.0	Islande
Ireland	...	0.7	...	0.20	...	-	...	100.0	Irlande
Israel	0.2	-	0.07	-	...	-	100.0	...	Israël
Italy	407.1	363.5	7.41	6.38	97.9	99.3	2.2	1.7	Italie
Japan	26.4	25.1	0.24	0.22	72.1	58.4	28.0	41.7	Japon
Malta	-	-	0.06	0.07	-	-	100.0	100.0	Malte
Netherlands	194.5	12.1	14.48	0.86	103.0	49.6	1.7	51.2	Pays-Bas
Norway	...	-	...	-	...	-	100.0	...	Norvège
Portugal	35.8	29.0	3.95	2.94	90.4	121.8	10.5	0.5	Portugal
Spain	169.8	118.7	4.87	3.18	107.2	102.5	0.2	0.7	Espagne
United Kingdom	75.0	32.6	1.34	0.58	73.3	51.2	27.8	52.7	Royaume-Uni
United States	573.4	578.9	2.69	2.58	104.0	117.0	6.0	5.0	Etats-Unis
Yugoslavia	5.9	7.5	0.28	0.34	85.3	83.9	16.2	20.9	Yougoslavie
Developing countries Low income									Pays en développement Revenus faibles
Angola	2.0	...	0.34	...	100.0	...	...	...	Angola
Bangladesh	14.0	51.0	0.19	0.57	100.0	100.0	-	-	Bangladesh
Burma	12.0	12.9	0.40	0.37	100.0	100.6	-	-	Birmanie
Cameroon	...	-	...	-	...	-	100.0	100.0	Cameroon
Egypt	76.7	114.4	2.18	2.76	100.0	76.9	-	23.1	Egypte
Ethiopia	5.3	0.3	0.19	0.01	-	-	100.0	100.0	Ethiopie
Haiti	...	-	...	-	...	-	100.0	...	Haiti
Honduras	...	0.1	-	0.02	-	-	...	100.0	Honduras
India	626.6	760.5	1.06	1.11	100.0	99.9	...	0.1	Inde
Indonesia	33.5	61.9	0.26	0.41	97.4	72.7	2.6	27.3	Indonésie
Liberia	...	-	...	-	...	-	...	100.0	Libéria
Madagascar	2.0	2.0	0.27	0.23	100.0	100.0	-	-	Madagascar
Mozambique	...	-	...	-	...	-	100.0	...	Mozambique

TABLE 7

APPARENT CONSUMPTION OF MANUFACTURED PRODUCTS, 1972-1974 AND 1979-1981

TABLEAU 7

CONSUMMATION APPARENTE DE PRODUITS MANUFACTURÉS, 1972-1974 ET 1979-1981

CONTINUED

Pulp of fibres other than wood (ISIC 3411-04)  
Pâtes de fibres autres que le bois (CITI 3411-04)

SUITE

Country or area	Average annual apparent consumption Consommation apparente annuelle moyenne				Production as percentage of apparent consumption		Imports as percentage of apparent consumption		Pays ou zone
	Total (thousand tonnes)		Per thousand inhabitants (tonnes)		Production en pourcentage de la consommation apparente		Importations en pourcentage de la consommation apparente		
	1972-1974	1979-1981	1972-1974	1979-1981	1972-1974	1979-1981	1972-1974	1979-1981	
Nepal	15.0	15.0	1.23	1.05	99.9	100.0	0.1	-	Népal
Niger	-	-	-	-	-	-	-	100.0	Niger
Pakistan	50.6	56.6	0.76	0.69	98.9	99.0	1.1	1.7	Pakistan
Philippines	16.8	16.3	0.41	0.32	111.3	136.9	2.4	0.9	Philippines
Senegal	-	0.1	-	0.02	-	-	-	-	Sénégal
Somalia	-	-	-	0.01	-	-	-	100.0	Somalie
Sri Lanka	7.0	9.7	0.53	0.65	100.0	100.0	-	-	Sri Lanka
Thailand	37.7	37.8	0.96	0.79	78.7	96.9	21.3	3.7	Thaïlande
Togo	-	-	-	-	-	-	-	100.0	Togo
Upper Volta	-	-	-	-	-	-	-	100.0	Haute-Volta
Zaire	-	-	-	-	-	-	100.0	-	Zaire
Middle income									Revenus moyens
Algeria	14.1	25.1	0.96	1.35	99.4	95.7	0.6	4.5	Algérie
Bolivia	1.0	1.0	0.22	0.18	100.0	101.2	-	3.2	Bolivie
Colombia	75.9	84.9	3.37	3.16	90.7	99.7	0.3	0.3	Colombie
Congo	-	-	-	-	-	-	-	100.0	Congo
Dominican Republic	1.0	1.3	0.20	0.22	-	-	100.0	100.0	République dominicaine
Ecuador	4.3	5.5	0.67	0.69	99.9	91.7	0.1	8.3	Équateur
El Salvador	-	0.2	-	0.04	-	-	-	100.0	El Salvador
Guatemala	-	-	-	-	-	-	100.0	9631.9	Guatemala
Ivory Coast	-	-	-	-	-	-	100.0	100.0	Côte d'Ivoire
Jamaica	0.2	-	0.11	-	-	-	100.0	-	Jamaïque
Jordan	4.0	8.3	1.58	2.65	100.0	96.3	-	3.7	Jordanie
Malaysia	1.2	1.0	0.11	0.08	82.0	96.0	18.1	4.5	Malaisie
Mauritius	-	-	-	-	-	-	100.0	-	Maurice
Morocco	5.0	8.3	0.30	0.42	-	60.5	107.4	42.1	Maroc
Nicaragua	-	-	-	0.01	-	-	-	100.0	Nicaragua
Nigeria	-	-	-	-	-	-	-	100.1	Nigéria
Panama	-	-	-	0.01	-	-	-	106.2	Panama
Peru	91.2	155.0	6.22	8.72	100.6	100.0	-	-	Pérou
Republic of Korea	7.2	70.7	0.22	1.80	55.3	94.8	46.1	5.3	République de Corée
Tunisia	13.3	8.2	2.47	1.29	169.9	255.2	-	-	Tunisie
Turkey	9.6	57.9	0.25	1.28	97.2	100.1	8.2	0.7	Turquie
High income									Revenus élevés
Argentina	47.2	47.0	1.91	1.72	99.6	99.9	0.8	0.4	Argentine
Barbados	-	-	-	0.09	-	-	100.0	100.0	Barbade
Brazil	65.0	147.9	0.63	1.19	99.5	101.4	0.8	0.6	Bésil
Costa Rica	-	-	-	0.02	-	-	-	100.0	Costa Rica
Cyprus	-	-	-	0.02	-	-	-	100.0	Chypre
Hong Kong	-	0.3	-	0.06	-	-	-	108.2	Hongkong

TABLE 7

APPARENT CONSUMPTION OF MANUFACTURED PRODUCTS, 1972-1974 AND 1979-1981

TABLEAU 7

CONSUMMATION APPARENTE DE PRODUITS MANUFACTURES, 1972-1974 ET 1979-1981

CONTINUED

Pulp of fibres other than wood (ISIC 3411-04)  
Pâtes de fibres autres que le bois (CIT 3411-04)

SUITE

Country or area	Average annual apparent consumption Consommation apparente annuelle moyenne				Production as percentage of apparent consumption		Imports as percentage of apparent consumption		Pays ou zone
	Total (thousand tonnes)		Per thousand inhabitants (tonnes)		Production en pourcentage de la consommation apparente		Importations en pourcentage de la consommation apparente		
	Total (milliers de tonnes)		Par millier d'habitants (tonnes)						
	1972-1974	1979-1981	1972-1974	1979-1981	1972-1974	1979-1981	1972-1974	1979-1981	
Iran (Islamic Rep. of)	31.5	50.0	1.02	1.33	85.7	100.0	14.3	-	Iran (Rép. islamique d')
Iraq	5.8	-	0.56	-	91.7	-	8.3	-	Iraq
Kuwait	-	0.1	-	0.07	-	-	-	100.0	Koweït
Libyan Arab Jamahiriya	-	-	-	0.01	-	-	-	100.0	Jamahiriya arabe libyenne
Mexico	271.5	232.6	4.89	3.35	64.8	85.3	37.4	15.2	Mexique
Saudi Arabia	-	-	-	-	-	-	-	100.0	Arabie saoudite
Singapore	0.1	-	0.06	0.01	-	-	100.3	100.0	Singapour
Uruguay	4.0	-	1.41	0.01	100.0	-	-	100.0	Uruguay
Venezuela	29.2	45.1	2.39	3.02	99.1	102.0	0.9	-	Venezuela
Other countries									Autres pays
Bahrain	-	-	-	-	-	-	-	100.0	Bahreïn
Lebanon	-	0.1	-	0.03	-	-	100.0	100.0	Liban
Martinique	-	-	-	-	-	-	-	100.0	Martinique
United Arab Emirates	-	0.2	-	0.34	-	-	-	100.0	Emirats arabes unis

TABLE 7

## APPARENT CONSUMPTION OF MANUFACTURED PRODUCTS, 1972-1974 AND 1979-1981

TABLEAU 7

## CONSUMMATION APPARENTE DE PRODUITS MANUFACTURÉS, 1972-1974 ET 1979-1981

Wood pulp, dissolving grades (ISIC 3411-07)  
Pâte de bois, pour cellulose régénérée (CITI 3411-07)

Country or area	Average annual apparent consumption Consommation apparente annuelle moyenne				Production as percentage of apparent consumption		Imports as percentage of apparent consumption		Pays ou zone
	Total (thousand tonnes)		Per thousand inhabitants (tonnes)		Production en pourcentage de la consommation apparente		Importations en pourcentage de la consommation apparente		
	Total (milliers de tonnes)		Par millier d'habitants (tonnes)						
	1972-1974	1979-1981	1972-1974	1979-1981	1972-1974	1979-1981	1972-1974	1979-1981	
<b>Developed market economies</b>									<b>Pays développés à économie de marché</b>
Austria	107.2	122.7	14.28	16.39	94.5	97.8	19.3	9.3	Autriche
Canada	105.6	144.2	4.75	5.99	320.7	220.7	11.1	40.3	Canada
Finland	28.5	48.7	6.10	10.11	705.1	417.3	1.7	23.1	Finlande
France	178.5	149.9	3.43	2.80	64.1	63.8	37.9	5.0	France
Germany, Federal Rep. of	253.7	229.2	4.12	3.76	66.5	67.9	44.3	46.6	Allemagne, Rép. féd. d'
Greece	5.4	8.4	0.61	0.90	-	-	100.0	100.0	Grèce
Iceland	-	-	0.12	0.05	-	-	100.0	100.0	Islande
Italy	147.5	35.8	2.68	0.65	57.0	93.3	43.9	6.9	Italie
Japan	707.3	537.4	6.51	4.62	68.2	54.1	32.7	46.3	Japon
Norway	47.7	3.2	12.05	0.78	303.9	3973.4	1.5	19.3	Norvège
South Africa	17.3	191.2	0.63	5.67	1666.6	219.6	17.6	0.1	Afrique du Sud
Spain	87.7	68.9	2.51	1.84	59.7	74.5	40.5	33.1	Espagne
Sweden	7.0	19.9	9.46	2.41	445.2	607.3	5.9	20.6	Suède
United Kingdom	393.0	293.7	7.03	5.28	-	-	101.0	103.8	Royaume-Uni
United States	1021.4	791.3	4.79	3.51	150.0	161.6	18.6	26.9	Etats-Unis
Yugoslavia	48.2	86.9	2.30	3.89	161.0	93.2	81.8	28.0	Yougoslavie
<b>Developing countries</b>									<b>Pays en développement</b>
<b>Low income</b>									<b>Revenus faibles</b>
Cameroon	-	-	-	-	-	-	100.0	-	Cameroun
Egypt	11.8	10.8	0.33	0.26	-	-	100.0	100.0	Egypte
Ethiopia	-	0.3	-	0.01	-	-	-	100.0	Ethiopie
Guyana	-	-	-	0.01	-	-	-	100.0	Guyana
Honduras	-	-	-	-	-	-	-	100.0	Honduras
India	111.6	165.2	0.19	0.24	83.6	86.6	16.4	13.4	Inde
Indonesia	-	49.7	-	0.33	-	-	100.0	100.0	Indonésie
Mozambique	-	0.1	-	0.01	-	-	-	100.0	Mozambique
Pakistan	0.8	0.8	0.01	0.01	-	-	100.0	100.0	Pakistan
Philippines	5.9	0.7	0.14	0.01	-	-	100.0	100.0	Philippines
Thailand	0.6	0.3	0.01	0.01	-	-	100.3	100.0	Thaïlande
Zaire	-	-	-	-	-	-	100.0	-	Zaire
<b>Middle income</b>									<b>Revenus moyens</b>
Bolivia	-	-	-	-	-	-	100.0	-	Bolivie
Colombia	38.0	-	1.66	-	-	-	100.0	-	Colombie
Dominican Republic	0.7	-	0.15	-	-	-	100.0	100.0	République dominicaine
Ecuador	0.6	-	0.09	-	-	-	100.0	100.0	Equateur
El Salvador	-	-	-	-	-	-	100.0	-	El Salvador
Ghana	-	-	-	-	-	-	-	100.0	Ghana

TABLE 7

APPARENT CONSUMPTION OF MANUFACTURED PRODUCTS, 1972-1974 AND 1979-1981

TABLEAU 7

CONSUMMATION APPARENTE DE PRODUITS MANUFACTURÉS, 1972-1974 ET 1979-1981

CONTINUED

Wood pulp, dissolving grades (ISIC 3411-07)  
Pâte de bois, pour cellulose régénérée (CIT 3411-07)

SUITE

Country or area	Average annual apparent consumption Consommation apparente annuelle moyenne				Production as percentage of apparent consumption		Imports as percentage of apparent consumption		Pays ou zone
	Total (thousand tonnes)		Per thousand inhabitants (tonnes)		Production en pourcentage de la consommation apparente		Importations en pourcentage de la consommation apparente		
	Total (milliers de tonnes)		Par millier d'habitants (tonnes)						
	1972-1974	1979-1981	1972-1974	1979-1981	1972-1974	1979-1981	1972-1974	1979-1981	
Guatemala	0.2	-	0.03	-	-	-	100.0	100.0	Guatemala
Ivory Coast	-	-	-	-	-	-	100.0	-	Côte d'Ivoire
Jamaica	0.3	-	0.16	-	-	-	100.0	-	Jamaïque
Jordan	-	-	-	0.01	-	-	100.0	100.0	Jordanie
Malaysia	-	-	-	-	-	-	255.3	100.0	Malaisie
Nicaragua	-	-	0.01	-	-	-	100.0	-	Nicaragua
Nigeria	0.2	0.5	-	0.01	-	-	100.0	100.0	Nigeria
Panama	-	0.2	0.01	0.13	-	-	100.0	100.0	Panama
Syrian Arab Republic	-	0.2	0.01	0.02	-	-	100.0	100.0	Rép. arabe syrienne
Turkey	35.0	21.4	0.92	0.47	25.7	49.8	74.3	70.2	Turquie
High income									Revenus élevés
Argentina	27.6	12.2	1.11	0.45	18.1	41.1	81.9	58.9	Argentine
Brazil	123.7	62.0	1.16	0.50	80.8	61.3	19.2	41.5	Bésil
Costa Rica	0.1	-	0.03	-	-	-	100.0	-	Costa Rica
Cyprus	-	-	-	-	-	-	-	100.0	Chypre
Hong Kong	0.1	-	0.02	-	-	-	100.0	100.0	Hongkong
Iran (Islamic Rep. of)	3.4	-	0.11	-	-	-	100.0	-	Iran (Rép. Islamique d')
Iraq	6.8	11.4	0.66	0.89	-	-	100.0	100.0	Iraq
Kuwait	-	-	-	-	-	-	-	100.0	Koweït
Mexico	46.1	39.7	0.83	0.58	2.2	10.1	97.8	89.9	Mexique
Saudi Arabia	-	-	-	-	-	-	100.0	-	Arabie saoudite
Singapore	0.1	-	0.05	0.01	-	-	100.0	100.0	Singapour
Trinidad and Tobago	-	-	-	0.02	-	-	100.0	100.0	Trinité-et-Tobago
Venezuela	78.9	0.7	6.67	0.05	-	-	100.0	100.0	Venezuela
Other countries									Autres pays
Lebanon	0.2	0.1	0.09	0.06	-	-	100.0	100.0	Liban
Solomon Islands	-	-	-	0.23	-	-	-	100.0	Iles Salomon
United Arab Emirates	-	0.1	-	0.14	-	-	-	100.0	Émirats arabes unis

TABLE 7

## APPARENT CONSUMPTION OF MANUFACTURED PRODUCTS, 1972-1974 AND 1979-1981

TABLEAU 7

## CONSOMMATION APPARENTE DE PRODUITS MANUFACTURÉS, 1972-1974 ET 1979-1981

Wood pulp, sulphate and soda (ISIC 3411-10)  
Pâtes chimiques de bois au sulfate ou à la soude (CITI 3411-10)

Country or area	Average annual apparent consumption Consommation apparente annuelle moyenne				Production as percentage of apparent consumption		Imports as percentage of apparent consumption		Pays ou zone
	Total (thousand tonnes)		Per thousand inhabitants (tonnes)		Production en pourcentage de la consommation apparente		Importations en pourcentage de la consommation apparente		
	Total (milliers de tonnes)		Par millier d'habitants (tonnes)						
	1972-1974	1979-1981	1972-1974	1979-1981	1972-1974	1979-1981	1972-1974	1979-1981	
<b>Centrally planned economies</b>									
Bulgaria	135.8	278.1	15.75	31.39	94.2	79.0	20.8	26.8	Bulgarie
Czechoslovakia	170.0	363.7	11.67	23.78	77.6	88.5	24.1	13.8	Tchécoslovaquie
German Democratic Rep.	199.8	248.8	11.76	14.86	59.8	52.8	40.2	47.2	Rép. dém. allemande
Hungary	67.9	82.4	6.50	7.70	-	-	100.0	100.0	Hongrie
Poland	...	452.0	...	17.76	...	77.7	...	22.3	Pologne
U.S.S.R.	...	3099.0	...	11.62	...	116.3	...	0.4	URSS
<b>Developed market economies</b>									
Australia	388.1	424.9	29.36	29.33	38.2	39.7	61.8	61.1	Australie
Austria	235.7	401.8	31.41	53.62	77.8	82.2	32.6	31.3	Autriche
Belgium	310.1	290.5	30.74	27.96	64.2	67.8	81.4	81.8	Belgique
Canada	3028.2	3324.2	136.27	138.08	280.5	276.8	1.5	2.6	Canada
Denmark	59.1	77.3	11.78	15.15	-	-	103.9	100.5	Danemark
Finland	1944.5	2407.2	416.89	499.63	143.6	156.2	0.2	0.2	Finlande
France	1842.9	2308.2	35.46	43.18	50.8	41.5	56.4	62.6	France
Germany, Federal Rep. of	2017.3	2631.0	32.78	43.19	28.0	22.6	72.3	77.6	Allemagne, Rép. féd. d'
Ireland	34.5	27.1	11.32	8.19	-	-	100.1	100.4	Irlande
Israel	0.1	24.3	0.05	8.16	-	-	100.0	100.0	Israël
Italy	978.5	1331.0	17.80	23.41	9.9	1.6	90.2	98.4	Italie
Japan	6366.0	7405.3	58.56	63.65	90.3	85.0	11.0	16.3	Japon
Netherlands	452.7	498.2	33.71	35.30	-	-	100.7	100.8	Pays-Bas
New Zealand	283.3	346.9	95.03	106.12	150.8	165.5	2.3	1.2	Nouvelle-Zélande
Norway	406.5	380.8	102.62	93.33	62.2	59.4	59.3	77.2	Norvège
Portugal	111.3	300.5	12.31	30.48	404.3	202.3	2.1	6.7	Portugal
South Africa	388.9	511.2	14.25	15.15	104.9	100.0	20.0	30.4	Afrique du Sud
Spain	722.7	999.1	20.72	26.73	72.2	92.6	32.9	22.1	Espagne
Sweden	2356.8	3141.8	289.27	380.30	216.9	172.5	0.8	1.1	Suède
United Kingdom	1337.3	1304.3	23.93	23.33	5.0	3.5	95.2	96.9	Royaume-Uni
United States	30163.1	35047.8	141.53	155.33	95.2	97.7	9.1	8.4	Etats-Unis
Yugoslavia	238.2	292.6	11.36	13.10	86.2	78.6	13.9	28.9	Yougoslavie
<b>Developing countries</b>									
<b>Low income</b>									
Angola	9.5	20.4	1.59	2.96	389.6	171.6	-	19.6	Angola
Bangladesh	11.3	21.7	0.15	0.24	38.3	78.3	61.7	21.7	Bangladesh
Cameroon	...	25.0	...	2.96	...	99.9	...	0.1	Cameroon
Chad	-	-	-	-	-	-	100.0	100.0	Tchad
Egypt	10.7	13.2	0.31	0.32	-	-	100.0	100.0	Egypte
<b>Pays à économie planifiée</b>									
<b>Pays développés à économie de marché</b>									
<b>Pays en développement</b>									
<b>Revenus faibles</b>									



TABLE 7

APPARENT CONSUMPTION OF MANUFACTURED PRODUCTS, 1972-1974 AND 1979-1981

TABLEAU 7

CONSUMMATION APPARENTE DE PRODUITS MANUFACTURÉS, 1972-1974 ET 1979-1981

CONTINUED

Wood pulp, sulphate and soda (ISIC 3411-10)  
Pâtes chimiques de bois au sulfate ou à la soude (CITI 3411-10)

SUITE

Country or area	Average annual apparent consumption Consommation apparente annuelle moyenne				Production as percentage of apparent consumption		Imports as percentage of apparent consumption		Pays ou zone
	Total (thousand tonnes)		Per thousand inhabitants (tonnes)		Production en pourcentage de la consommation apparente		Importations en pourcentage de la consommation apparente		
	Total (milliers de tonnes)		Par millier d'habitants (tonnes)						
	1972-1974	1979-1981	1972-1974	1979-1981	1972-1974	1979-1981	1972-1974	1979-1981	
Ethiopia	3.2	0.3	0.12	0.01	-	-	100.0	100.0	Ethiopie
Guyana	-	-	-	-	-	-	-	100.0	Guyana
Haiti	-	-	-	0.01	-	-	-	100.0	Haïti
Honduras	-	0.1	-	0.02	-	-	-	100.0	Honduras
India	167.1	296.4	0.28	0.43	91.7	97.8	8.3	2.3	Inde
Indonesia	2.8	47.1	0.02	0.31	48.0	2.1	52.0	97.9	Indonésie
Kenya	0.2	0.1	0.02	0.01	-	-	130.4	100.0	Kenya
Madagascar	3.2	5.9	0.44	0.69	-	25.2	100.0	74.8	Madagascar
Niger	-	-	-	-	-	-	-	100.0	Niger
Pakistan	1.4	51.0	0.02	0.62	-	94.8	100.0	5.2	Pakistan
Philippines	129.3	166.1	3.13	3.26	65.5	71.2	36.2	29.2	Philippines
Senegal	-	0.1	-	0.02	-	-	-	100.0	Sénégal
Sri Lanka	1.8	5.1	0.13	0.34	-	-	100.0	100.3	Sri Lanka
Togo	-	-	-	-	-	-	100.0	-	Togo
Uganda	0.2	-	0.02	-	-	-	100.0	-	Ouganda
United Rep. of Tanzania	-	0.5	-	0.03	-	-	-	100.0	Rép.-Unie de Tanzanie
Upper Volta	-	-	-	-	-	-	100.0	100.0	Haute-Volta
Zambia	-	0.1	-	0.01	-	-	-	100.0	Zambie
Middle income									Revenus moyens
Bolivia	-	-	-	-	-	-	-	100.0	Bolivie
Colombia	92.7	123.3	4.07	4.58	60.8	67.6	39.5	32.7	Colombie
Congo	-	-	0.02	-	-	-	100.0	-	Congo
Dominican Republic	6.7	4.9	1.36	0.84	-	-	100.0	100.0	République dominicaine
Ecuador	0.5	6.0	0.07	0.76	-	-	105.1	101.0	Equateur
El Salvador	2.2	3.3	0.55	0.71	-	-	100.0	100.0	El Salvador
Ghana	-	0.1	0.01	0.01	-	-	100.4	100.0	Ghana
Guatemala	10.9	13.3	1.85	1.87	-	-	100.0	100.0	Guatemala
Ivory Coast	-	0.1	-	0.01	-	-	100.0	100.0	Côte d'Ivoire
Jamaica	1.0	0.1	0.52	0.07	-	-	100.0	100.0	Jamaïque
Jordan	-	0.4	-	0.12	-	-	100.0	100.0	Jordanie
Malaysia	0.9	1.0	0.07	0.07	-	-	100.4	100.7	Malaisie
Mauritius	-	-	-	0.01	-	-	-	100.0	Maurice
Morocco	6.8	28.9	0.41	1.42	669.1	286.4	40.0	34.9	Maroc
Nicaragua	0.1	-	0.06	0.02	-	-	100.0	100.0	Nicaragua
Nigeria	1.1	15.5	0.02	0.20	-	-	100.0	100.0	Nigeria
Panama	0.6	0.5	0.38	0.25	-	-	158.0	120.7	Panama
Peru	-	77.7	-	4.37	-	48.5	-	51.8	Pérou
Republic of Korea	241.1	465.6	7.23	12.26	2.1	8.5	97.9	91.5	République de Corée
Syrian Arab Republic	0.1	2.6	0.01	0.30	-	-	100.0	131.0	Rép. arabe syrienne
Tunisia	4.1	9.2	0.76	1.44	-	-	116.1	111.9	Tunisie
Turkey	119.4	111.5	3.13	2.46	86.5	92.4	14.1	7.8	Turquie

TABLE 7

APPARENT CONSUMPTION OF MANUFACTURED PRODUCTS, 1972-1974 AND 1979-1981

TABLEAU 7

CONSUMMATION APPARENTE DE PRODUITS MANUFACTURÉS, 1972-1974 ET 1979-1981

CONTINUED

Wood pulp, sulphate and soda (ISIC 3411-10)  
Pâtes chimiques de bois au sulfate ou à la soude (CITI 3411-10)

SUITE

Country or area	Average annual apparent consumption Consommation apparente annuelle moyenne				Production as percentage of apparent consumption		Imports as percentage of apparent consumption		Pays ou zone
	Total (thousand tonnes)		Per thousand inhabitants (tonnes)		Production en pourcentage de la consommation apparente		Importations en pourcentage de la consommation apparente		
	Total (milliers de tonnes)		Par millier d'habitants (tonnes)		1972-1974 1979-1981		1972-1974 1979-1981		
	1972-1974	1979-1981	1972-1974	1979-1981	1972-1974	1979-1981	1972-1974	1979-1981	
High income									Revenus élevés
Argentina	232.1	276.9	9.39	10.35	47.5	60.7	52.5	39.5	Argentine
Brazil	673.8	1880.4	6.50	15.03	104.6	133.8	17.5	3.1	Bésil
Chile	120.3	206.4	12.19	18.74	210.1	282.3	-	0.1	Chili
Costa Rica	0.1	1.7	0.03	0.77	-	-	100.0	118.2	Costa Rica
Cyprus	0.2	0.3	0.28	0.49	-	-	100.0	100.0	Chypre
Fiji	-	-	-	0.02	...	-	...	100.0	Fidji
Gabon	-	-	-	0.01	...	-	...	100.0	Gabon
Hong Kong	-	0.1	-	0.02	...	-	...	506.3	Hongkong
Iran (Islamic Rep. of)	5.6	-	0.18	-	-	-	100.0	-	Iran (Rép. Islamique d')
Iraq	8.9	34.0	0.86	2.64	-	-	100.0	100.0	Iraq
Kuwait	-	0.1	0.03	0.05	-	-	100.0	100.0	Koweït
Mexico	355.1	508.8	6.40	7.39	74.1	70.6	26.0	29.4	Mexique
Saudi Arabia	-	0.3	-	0.04	-	-	102.1	100.0	Arabie saoudite
Singapore	0.4	0.9	0.17	0.35	-	-	165.6	102.7	Singapour
Suriname	-	-	-	0.10	...	-	...	100.0	Suriname
Trinidad and Tobago	0.2	0.5	0.19	0.46	-	-	100.0	100.0	Trinité-et-Tobago
Uruguay	6.6	25.1	2.32	8.58	37.5	71.7	68.4	28.3	Uruguay
Venezuela	12.2	188.7	9.48	12.65	-	-	100.0	100.2	Venezuela
Other countries									Autres pays
Bahrain	-	-	-	-	-	-	100.0	...	Bahreïn
Lebanon	0.6	3.0	0.22	1.15	-	-	100.0	106.1	Liban
Netherlands Antilles	...	-	...	0.15	...	-	...	100.0	Antilles néerlandaises

TABLE 7

APPARENT CONSUMPTION OF MANUFACTURED PRODUCTS, 1972-1974 AND 1979-1981

TABLEAU 7

CONSUMMATION APPARENTE DE PRODUITS MANUFACTURÉS, 1972-1974 ET 1979-1981

Wood pulp, sulphite (ISIC 3411-13)  
Pâtes chimiques de bois au bisulfite (CITI 3411-13)

Country or area	Average annual apparent consumption Consommation apparente annuelle moyenne				Production as percentage of apparent consumption		Imports as percentage of apparent consumption		Pays ou zone
	Total (thousand tonnes)		Per thousand inhabitants (tonnes)		Production en pourcentage de la consommation apparente		Importations en pourcentage de la consommation apparente		
	Total (milliers de tonnes)		Par millier d'habitants (tonnes)						
	1972-1974	1979-1981	1972-1974	1979-1981	1972-1974	1979-1981	1972-1974	1979-1981	
<b>Centrally planned economies</b>									<b>Pays à économie planifiée</b>
Bulgaria	46.2	15.0	5.36	1.69	-	-	100.0	100.0	Bulgarie
Czechoslovakia	397.7	359.7	27.29	23.52	97.9	91.3	5.8	9.7	Tchécoslovaquie
German Democratic Rep.	...	394.8	...	23.58	...	92.5	...	14.9	Rép. dém. allemande
Hungary	79.1	81.1	7.58	7.58	35.4	17.3	66.3	93.8	Hongrie
Poland	...	169.5	...	4.79	...	58.7	...	41.3	Pologne
U.S.S.R.	2207.5	2308.4	8.84	8.69	104.1	103.3	9.9	9.5	URSS
<b>Developed market economies</b>									<b>Pays développés à économie de marché</b>
Australia	197.0	54.9	14.90	3.79	15.1	74.1	84.9	26.5	Australie
Austria	454.8	409.2	60.60	54.61	108.5	135.9	8.0	10.5	Autriche
Belgium	152.3	125.4	15.10	12.07	27.8	15.2	74.1	85.7	Belgique
Canada	1771.9	1696.0	79.73	70.04	129.8	131.4	0.8	0.2	Canada
Denmark	11.0	12.1	2.20	2.38	-	-	167.0	112.1	Danemark
Finland	617.2	247.6	132.32	51.38	176.1	211.4	0.3	0.7	Finlande
France	556.9	343.2	10.72	6.42	57.8	75.8	53.3	47.5	France
Germany, Federal Rep. of	547.4	694.9	10.52	11.41	83.2	81.4	29.8	30.3	Allemagne, Rép. féd. d'
Ireland	9.4	5.1	3.09	1.53	-	-	102.4	100.3	Irlande
Israel	1.0	15.2	0.30	3.85	-	-	100.0	100.0	Israël
Italy	366.2	344.5	6.66	6.05	6.4	11.3	93.9	90.1	Italie
Japan	449.4	279.5	4.13	2.40	79.1	63.6	24.8	37.0	Japon
Netherlands	192.1	79.9	14.30	5.66	-	-	100.2	102.4	Pays-Bas
New Zealand	...	0.9	...	0.27	...	...	...	100.0	Nouvelle-Zélande
Norway	328.8	227.7	83.01	55.82	164.6	105.5	4.3	14.7	Norvège
Portugal	7.4	8.7	0.82	0.89	975.2	1017.4	34.3	79.9	Portugal
South Africa	20.6	18.3	0.76	0.54	14.5	9.5	91.4	90.5	Afrique du Sud
Spain	144.1	57.5	4.13	1.54	25.9	35.9	74.4	76.7	Espagne
Sweden	628.5	674.0	77.15	81.58	242.7	151.0	1.6	2.9	Suède
Switzerland	119.6	105.5	18.63	16.64	76.4	95.1	35.2	32.3	Suisse
United Kingdom	517.8	252.4	9.27	4.51	13.0	18.2	87.3	88.2	Royaume-Uni
United States	2233.0	1846.5	10.48	8.18	91.1	90.6	20.3	23.9	Etats-Unis
Yugoslavia	184.1	307.3	8.78	13.76	87.6	87.4	12.9	29.0	Yougoslavie
<b>Developing countries</b>									<b>Pays en développement</b>
<b>Low income</b>									<b>Revenus faibles</b>
Bangladesh	6.0	0.3	0.08	-	-	-	100.0	102.2	Bangladesh
Cameroun	-	-	-	-	-	-	100.0	100.0	Cameroun
Egypt	3.5	3.9	0.10	0.09	-	-	100.0	100.0	Egypte
Ethiopia	1.5	3.4	0.05	0.11	-	-	100.0	100.0	Ethiopie

TABLE 7

APPARENT CONSUMPTION OF MANUFACTURED PRODUCTS, 1972-1974 AND 1979-1981

TABLEAU 7

CONSUMMATION APPARENTE DE PRODUITS MANUFACTURÉS, 1972-1974 ET 1979-1981

CONTINUED

Wood pulp, sulphite (ISIC 3411-13)  
Pâtes chimiques de bois au bisulfite (CITI 3411-13)

SUITE

Country or area	Average annual apparent consumption Consommation apparente annuelle moyenne				Production as percentage of apparent consumption		Imports as percentage of apparent consumption		Pays ou zone
	Total (thousand tonnes)		Per thousand inhabitants (tonnes)		Production en pourcentage de la consommation apparente		Importations en pourcentage de la consommation apparente		
	Total (milliers de tonnes)		Par millier d'habitants (tonnes)						
	1972-1974	1979-1981	1972-1974	1979-1981	1972-1974	1979-1981	1972-1974	1979-1981	
Honduras	-	-	-	-	-	-	100.0	100.0	Honduras
Indonesia	2.4	20.1	0.02	0.13	-	49.8	50.2	Indonésie	
Madagascar	0.9	1.8	0.12	0.21	-	27.5	72.5	Madagascar	
Mozambique	0.1	-	0.01	-	-	-	137.9	Mozambique	
Pakistan	0.3	0.9	0.01	0.01	-	-	100.0	Pakistan	
Philippines	4.1	1.8	0.10	0.04	-	-	151.3	Philippines	
Sri Lanka	2.3	1.6	0.18	0.10	-	-	100.0	Sri Lanka	
Thailand	20.4	20.7	0.52	0.45	-	-	100.2	Thaïlande	
Uganda	1.3	0.1	0.13	0.01	-	-	143.3	Ouganda	
Upper Volta	-	-	-	-	-	-	-	100.0	Haute-Volta
Zimbabwe	-	0.3	-	0.04	-	-	-	100.0	Zimbabwe
Middle income									Revenus moyens
Algeria	3.2	1.6	0.22	0.08	-	-	100.0	100.0	Algérie
Colombia	1.8	6.0	0.08	0.22	-	77.5	100.0	22.5	Colombie
Congo	-	-	0.02	0.02	-	-	100.0	100.0	Congo
Dominican Republic	0.1	1.1	0.01	0.19	-	-	100.0	100.0	République dominicaine
Ecuador	0.3	1.0	0.05	0.13	-	-	100.0	100.0	Equateur
El Salvador	1.2	-	0.30	-	-	-	100.0	100.0	El Salvador
Ghana	-	-	-	-	-	-	100.0	100.0	Ghana
Guatemala	2.6	-	0.45	-	-	-	100.0	100.0	Guatemala
Ivory Coast	-	1.7	-	0.21	-	97.3	-	2.7	Côte d'Ivoire
Jamaica	1.8	-	0.94	0.02	-	-	100.0	100.0	Jamaïque
Jordan	-	0.3	0.01	0.09	-	-	100.0	100.0	Jordanie
Malaysia	1.4	3.6	0.12	0.26	-	-	100.8	100.1	Malaisie
Morocco	-	5.8	-	0.28	-	-	-	100.0	Maroc
Nicaragua	-	-	0.01	-	-	-	100.0	100.0	Nicaragua
Nigeria	4.0	0.3	0.06	-	-	-	100.0	100.0	Nigeria
Panama	1.7	1.0	1.09	0.54	-	-	107.7	104.8	Panama
Peru	4.0	0.6	0.27	0.03	-	-	100.0	100.0	Pérou
Republic of Korea	23.5	-	0.70	-	-	-	100.0	100.0	République de Corée
Syrian Arab Republic	-	0.5	-	0.06	-	-	100.0	105.1	Rép. arabe syrienne
Tunisia	0.5	1.3	0.10	0.21	-	-	102.1	118.4	Tunisie
Turkey	54.4	65.8	1.43	1.45	88.2	87.6	12.1	12.5	Turquie
High income									Revenus élevés
Argentina	54.2	42.3	2.19	1.55	71.9	92.3	30.3	7.7	Argentine
Brazil	119.4	69.8	1.15	0.56	87.4	101.7	15.5	0.6	Brsil
Chile	13.4	18.2	1.36	1.65	99.2	101.6	1.4	1.3	Chili
Costa Rica	2.0	5.0	1.08	2.32	-	-	100.0	100.0	Costa Rica
Cyprus	0.1	0.3	0.18	0.41	-	-	100.0	100.0	Chypre
Gabon	-	-	0.09	0.08	-	-	100.0	100.0	Gabon

TABLE 7

APPARENT CONSUMPTION OF MANUFACTURED PRODUCTS, 1972-1974 AND 1979-1981

TABLEAU 7

CONSUMMATION APPARENTE DE PRODUITS MANUFACTURES, 1972-1974 ET 1979-1981

CONTINUED

Wood pulp, sulphite(ISIC 3411-13)  
Pâtes chimiques de bois au bisulfite(CITI 3411-13)

SUITE

Country or area	Average annual apparent consumption Consommation apparente annuelle moyenne				Production as percentage of apparent consumption		Imports as percentage of apparent consumption		Pays ou zone
	Total (thousand tonnes)		Per thousand inhabitants (tonnes)		Production en pourcentage de la consommation apparente		Importations en pourcentage de la consommation apparente		
	Total (milliers de tonnes)		Par millier d'habitants (tonnes)						
	1972-1974	1979-1981	1972-1974	1979-1981	1972-1974	1979-1981	1972-1974	1979-1981	
Hong Kong	0.1	-	0.03	-	-	-	100.0	100.0	Hongkong
Iran (Islamic Rep. of)	1.2	3.3	0.04	0.09	-	-	100.0	100.0	Iran(Rép. Islamique d')
Iraq	5.0	4.0	0.49	0.31	-	-	100.0	100.0	Iraq
Kuwait	0.1	0.3	0.14	0.21	-	-	106.5	100.0	Koweït
Libyan Arab Jamahiriya	-	-	-	0.01	...	-	...	100.0	Jamahiriya arabe libyenne
Mexico	51.1	...	0.89	...	37.2	...	62.9	...	Mexique
Saudi Arabia	0.1	0.3	0.01	0.04	-	-	100.0	100.0	Arabie saoudite
Singapore	0.8	1.3	0.38	0.52	-	-	205.9	127.6	Singapour
Trinidad and Tobago	0.1	-	0.10	0.01	-	-	100.0	100.0	Trinité-et-Tobago
Uruguay	4.1	1.8	1.45	0.60	-	-	100.0	100.0	Uruguay
Venezuela	1.9	1.0	0.16	0.07	-	-	100.0	100.0	Venezuela
Other countries									Autres pays
Bahrain	-	-	-	0.11	...	-	...	100.0	Bahreïn
Lebanon	0.5	1.7	0.18	0.62	-	-	100.0	100.0	Liban
United Arab Emirates	-	0.1	-	0.13	...	-	...	100.0	Emirats arabes unis

TABLE 7

APPARENT CONSUMPTION OF MANUFACTURED PRODUCTS, 1972-1974 AND 1979-1981

TABLEAU 7

CONSOMMATION APPARENTE DE PRODUITS MANUFACTURÉS, 1972-1974 ET 1979-1981

Wood pulp, semi-chemical (ISIC 3411-16)  
Pâtes mi-chimiques de bois (CITI 3411-16)

Country or area	Average annual apparent consumption consommation apparente annuelle moyenne				Production as percentage of apparent consumption		Imports as percentage of apparent consumption		Pays ou zone
	Total (thousand tonnes)		Per thousand inhabitants (tonnes)		Production en pourcentage de la consommation apparente		Importations en pourcentage de la consommation apparente		
	Total (milliers de tonnes)		Par millier d'habitants (tonnes)						
	1972-1974	1979-1981	1972-1974	1979-1981	1972-1974	1979-1981	1972-1974	1979-1981	
Centrally planned economies									Pays à économie planifiée
Czechoslovakia	1.0	...	0.07	...	-	...	100.0	...	Tchécoslovaquie
Poland	...	60.0	...	1.69	...	100.0	...	-	Pologne
Developed market economies									Pays développés à économie de marché
Australia	190.6	260.2	14.42	18.06	100.2	100.7	-	-	Australie
Austria	66.5	47.0	8.86	6.28	101.7	100.0	0.4	1.3	Autriche
Belgium	1.6	0.6	0.15	0.06	-	-	100.0	102.9	Belgique
Canada	337.8	299.3	15.20	12.51	100.2	109.6	1.3	-	Canada
Finland	357.9	286.4	76.72	59.43	100.4	100.6	-	-	Finlande
France	264.7	200.9	5.09	3.76	84.4	83.6	16.1	16.4	France
Germany, Federal Rep. of	92.1	87.0	1.50	1.43	61.2	81.6	38.8	18.7	Allemagne, Rép. féd. d'
Greece	1.0	8.0	0.12	0.86	-	-	100.0	100.0	Grèce
Ireland	-	0.1	0.01	0.02	-	-	108.2	142.8	Irlande
Italy	216.6	113.0	3.94	1.98	83.6	77.0	16.5	23.0	Italie
Japan	635.6	442.9	5.85	3.81	99.5	99.3	0.5	0.7	Japon
Netherlands	29.5	2.7	2.19	0.19	99.6	-	0.5	107.3	Pays-Bas
New Zealand	13.4	17.1	4.48	5.23	131.0	103.3	-	-	Nouvelle-Zélande
Norway	46.1	47.4	11.63	11.61	162.8	152.6	0.7	3.4	Norvège
Portugal	-	1.7	0.01	0.17	-	98.9	100.0	1.6	Portugal
Spain	30.5	34.8	0.87	0.93	97.3	99.7	2.7	1.3	Espagne
Sweden	364.4	294.2	44.73	35.61	106.0	106.6	0.1	-	Suède
United Kingdom	129.9	103.4	2.32	1.85	83.9	88.0	16.1	12.0	Royaume-Uni
United States	...	3546.8	...	15.72	...	100.3	...	0.7	Etats-Unis
Yugoslavia	35.4	76.6	1.69	3.43	98.0	99.8	2.0	0.2	Yougoslavie
Developing countries Low income									Pays en développement Revenus faibles
Bangladesh	2.1	0.6	0.03	0.01	-	-	100.0	100.0	Bangladesh
India	1.2	25.0	-	0.04	-	100.0	100.0	-	Inde
Indonesia	0.1	13.4	-	0.09	-	92.3	100.0	7.7	Indonésie
Madagascar	0.7	2.0	0.10	0.23	95.2	100.0	4.8	-	Madagascar
Mali	-	0.1	-	0.01	-	-	-	100.0	Mali
Niger	-	0.2	-	0.03	-	-	-	100.0	Niger
Pakistan	1.1	3.6	0.02	0.04	-	-	100.0	100.0	Pakistan
Sri Lanka	-	2.5	-	0.17	-	99.5	-	0.5	Sri Lanka
Thailand	0.7	10.6	0.02	0.22	-	-	100.0	100.0	Thaïlande

TABLE 7

APPARENT CONSUMPTION OF MANUFACTURED PRODUCTS, 1972-1974 AND 1979-1981

TABLEAU 7

CONSUMMATION APPARENTE DE PRODUITS MANUFACTURÉS, 1972-1974 ET 1979-1981

CONTINUED

Wood pulp, semi-chemical (ISIC 3411-16)  
Pâtes mi-chimiques de bois (CITI 3411-16)

SUITE

Country or area	Average annual apparent consumption Consommation apparente annuelle moyenne				Production as percentage of apparent consumption		Imports as percentage of apparent consumption		Pays ou zone
	Total (thousand tonnes)		Per thousand inhabitants (tonnes)		Production en pourcentage de la consommation apparente		Importations en pourcentage de la consommation apparente		
	Total (milliers de tonnes)		Par millier d'habitants (tonnes)						
	1972-1974	1979-1981	1972-1974	1979-1981	1972-1974	1979-1981	1972-1974	1979-1981	
Middle income									Revenus moyens
Colombia	24.3	38.5	1.07	1.45	99.9	99.9	0.1	0.1	Colombie
Dominican Republic	-	-	-	-	...	-	...	100.0	République dominicaine
El Salvador	-	0.2	-	0.03	...	-	...	100.0	El Salvador
Ivory Coast	-	-	-	-	...	-	...	100.0	Côte d'Ivoire
Jamaica	0.1	-	0.04	-	...	-	...	100.0	Jamaïque
Malaysia	-	0.2	-	0.02	...	-	...	100.0	Malaisie
Morocco	3.4	1.6	0.21	0.08	...	-	...	100.0	Maroc
Nicaragua	-	-	-	0.01	...	-	...	100.0	Nicaragua
Nigeria	2.1	1.8	0.03	0.02	...	-	...	100.0	Nigéria
Panama	-	-	-	0.02	...	-	...	100.0	Panama
Peru	0.9	-	0.06	-	...	-	...	100.0	Pérou
Republic of Korea	18.8	43.3	0.57	1.14	28.5	98.6	73.5	1.5	République de Corée
Turkey	19.7	12.5	0.52	0.28	89.9	21.3	15.8	80.3	Turquie
High income									Revenus élevés
Argentina	62.6	97.5	2.53	3.57	99.6	99.9	0.4	0.1	Argentine
Brazil	135.0	119.8	1.30	0.96	99.8	102.3	0.2	-	Bésil
Costa Rica	3.4	6.4	1.80	2.91	-	-	100.0	100.0	Costa Rica
Cyprus	-	0.1	-	0.23	...	-	...	100.0	Chypre
Hong Kong	-	0.1	-	0.03	...	-	...	208.2	Hongkong
Iran (Islamic Rep. of)	0.3	0.6	0.01	0.01	-	-	100.0	100.0	Iran (Rép. islamique d')
Iraq	6.3	15.1	0.61	1.16	-	-	100.0	100.0	Iraq
Kuwait	-	0.2	-	0.18	...	-	...	100.0	Koweït
Mexico	58.7	51.0	1.06	0.73	99.3	96.6	0.7	3.4	Mexique
Singapore	-	0.3	-	0.13	...	-	...	100.8	Singapour
Trinidad and Tobago	-	-	-	0.01	...	-	...	100.0	Trinité-et-Tobago
Uruguay	2.3	3.0	0.82	1.03	100.0	100.0	-	-	Uruguay
Other countries									Autres pays
Bahrain	-	-	-	-	...	-	...	100.0	Bahreïn

TABLE 7

## APPARENT CONSUMPTION OF MANUFACTURED PRODUCTS, 1972-1974 AND 1979-1981

TABLEAU 7

## CONSUMMATION APPARENTE DE PRODUITS MANUFACTURÉS, 1972-1974 ET 1979-1981

Newsprint (CITI 3411-19)  
Papier journal (CITI 3411-19)

Country or area	Average annual apparent consumption Consommation apparente annuelle moyenne				Production as percentage of apparent consumption		Imports as percentage of apparent consumption		Pays ou zone
	Total (thousand tonnes)		Per thousand inhabitants (tonnes)		Production en pourcentage de la consommation apparente		Importations en pourcentage de la consommation apparente		
	Total (milliers de tonnes)		Par millier d'habitants (tonnes)						
	1972-1974	1979-1981	1972-1974	1979-1981	1972-1974	1979-1981	1972-1974	1979-1981	
<b>Centrally planned economies</b>									<b>Pays à économie planifiée</b>
Bulgaria	41.5	45.1	4.81	5.09	-	-	100.0	100.0	Bulgarie
Czechoslovakia	57.6	72.3	3.96	4.73	137.1	101.8	9.8	11.5	Tchécoslovaquie
German Democratic Rep.	128.4	140.5	7.56	8.40	79.7	75.0	33.2	32.7	Rép. dém. allemande
Poland	105.5	130.1	3.18	3.66	80.6	67.6	22.3	32.4	Pologne
Romania	57.9	59.3	2.78	2.67	91.5	173.0	20.2	20.2	Roumanie
U.S.S.R.	1039.5	1212.0	4.16	4.56	123.2	123.4	3.9	2.6	URSS
<b>Developed market economies</b>									<b>Pays développés à économie de marché</b>
Australia	465.8	524.9	35.24	36.23	41.6	40.8	58.4	59.4	Australie
Austria	117.9	148.4	15.71	19.80	134.0	117.9	1.2	3.3	Autriche
Belgium	191.9	198.7	19.03	19.13	48.8	50.8	64.2	65.8	Belgique
Canada	761.2	941.4	24.25	39.10	1100.9	930.5	-	0.6	Canada
Denmark	164.1	164.9	32.73	32.30	-	-	100.3	100.3	Danemark
Finland	139.0	90.0	29.80	18.68	1003.7	1718.2	0.1	-	Finlande
France	595.3	624.1	11.46	11.67	52.5	43.2	47.9	57.7	France
Germany, Federal Rep. of	1155.8	1360.3	18.78	22.33	43.5	45.7	58.3	60.7	Allemagne, Rép. féd. d'
Greece	-	45.2	-	4.85	-	19.2	-	98.0	Grèce
Iceland	2.9	3.8	13.85	16.59	-	-	100.0	100.0	Islande
Ireland	56.6	58.0	18.53	17.55	16.5	1.1	83.6	99.3	Irlande
Israel	38.8	40.2	11.91	10.19	22.3	13.3	77.7	86.8	Israël
Italy	253.7	310.1	4.62	5.44	103.4	84.2	2.8	22.1	Italie
Japan	2151.3	2620.7	19.79	22.52	99.2	95.4	4.1	4.8	Japon
Malta	0.3	0.7	0.94	2.14	-	-	110.9	100.0	Malte
Netherlands	358.5	453.0	26.69	32.10	40.4	35.2	69.5	73.1	Pays-Bas
New Zealand	99.7	74.5	33.45	22.79	213.9	403.5	5.1	2.3	Nouvelle-Zélande
Norway	69.1	87.8	17.45	21.51	756.9	691.6	-	0.1	Norvège
Portugal	37.7	33.5	4.17	3.40	2.6	-	98.3	103.2	Portugal
South Africa	185.7	92.8	6.80	2.75	104.3	243.4	5.7	0.2	Afrique du Sud
Spain	208.9	194.3	5.99	5.20	59.8	55.8	40.4	44.6	Espagne
Sweden	251.5	294.7	30.87	35.67	439.6	527.4	-	-	Suède
Switzerland	168.6	181.1	26.27	28.55	91.3	114.9	12.3	2.6	Suisse
United Kingdom	1618.8	1386.7	28.97	24.81	26.5	20.2	73.5	82.4	Royaume-Uni
United States	9609.1	10484.0	45.09	46.46	32.4	39.5	68.9	61.9	Etats-Unis
Yugoslavia	81.2	46.4	3.87	2.08	94.9	130.1	11.6	15.2	Yougoslavie
<b>Developing countries Low income</b>									<b>Pays en développement Revenus faibles</b>
Afghanistan	0.6	0.1	0.03	-	-	-	100.0	100.0	Afghanistan



TABLE 7

APPARENT CONSUMPTION OF MANUFACTURED PRODUCTS, 1972-1974 AND 1979-1981

TABLEAU 7

CONSOMMATION APPARENTE DE PRODUITS MANUFACTURÉS, 1972-1974 ET 1979-1981

CONTINUED

Newsprint (ISIC 3411-19)  
Papier Journal (CITI 3411-19)

SUITE

Country or area	Average annual apparent consumption Consommation apparente annuelle moyenne				Production as percentage of apparent consumption		Imports as percentage of apparent consumption		Pays ou zone
	Total (thousand tonnes)		Per thousand inhabitants (tonnes)		Production en pourcentage de la consommation apparente		Importations en pourcentage de la consommation apparente		
	Total (milliers de tonnes)		Par millier d'habitants (tonnes)						
	1972-1974	1979-1981	1972-1974	1979-1981	1972-1974	1979-1981	1972-1974	1979-1981	
Angola	3.4	2.3	0.57	0.33	29.3	42.6	75.6	64.0	Angola
Bangladesh	14.4	15.4	0.20	0.18	164.8	237.8	-	-	Bangladesh
Benin	-	0.1	0.01	0.03	-	-	100.2	100.0	Bénin
Burma	14.6	...	0.49	...	-	-	100.0	100.0	Birmanie
Burundi	-	...	-	0.01	-	-	100.0	100.0	Burundi
Central African Rep.	-	...	-	-	-	-	100.0	100.0	Rép. centrafricaine
Chad	-	...	-	-	-	-	100.0	100.0	Tchad
Egypt	39.7	46.5	1.13	1.11	-	-	100.0	100.0	Egypte
Gambia	-	...	0.02	...	-	-	100.0	...	Gambie
Guinea	0.2	...	0.05	...	-	-	100.0	...	Guinée
Guinea-Bissau	-	0.1	0.04	0.18	-	-	100.0	100.0	Guinée-Bissau
Guyana	1.1	1.9	1.51	2.18	-	-	100.0	100.0	Guyana
Haiti	0.8	1.0	0.16	0.17	-	-	100.0	100.0	Haiti
Honduras	2.5	5.1	0.86	1.38	-	-	100.0	100.0	Honduras
India	193.2	297.9	0.33	0.43	24.3	16.1	75.7	83.9	Inde
Indonesia	59.3	85.3	0.46	0.57	1.7	2.3	98.3	97.7	Indonésie
Kenya	5.6	9.1	0.44	0.50	-	-	100.3	100.5	Kenya
Liberia	-	0.1	0.03	0.05	-	-	100.0	100.0	Libéria
Madagascar	1.0	4.0	0.13	0.46	103.7	100.0	1.4	-	Madagascar
Malawi	0.3	0.5	0.06	0.07	-	-	100.1	100.0	Malawi
Mali	-	0.1	0.01	0.02	-	-	100.0	100.0	Mali
Mauritania	-	...	-	...	-	-	100.0	...	Mauritanie
Niger	-	...	-	0.01	-	-	100.0	100.0	Niger
Pakistan	23.6	32.2	0.36	0.39	-	-	100.6	100.5	Pakistan
Philippines	74.2	93.1	1.80	1.82	91.6	84.2	21.4	15.8	Philippines
Senegal	0.7	0.8	0.14	0.15	-	-	100.0	100.0	Sénégal
Sierra Leone	0.1	0.2	0.04	0.06	-	-	100.0	100.0	Sierra Leone
Somalia	0.4	0.2	0.15	0.06	-	-	100.0	100.0	Somalie
Sri Lanka	6.3	14.3	0.48	0.96	-	-	100.0	100.0	Sri Lanka
Sudan	3.1	1.7	0.20	0.09	-	-	100.0	100.0	Soudan
Togo	-	...	-	-	-	-	100.0	100.0	Togo
United Rep. of Tanzania	2.2	3.0	0.15	0.17	-	-	100.0	100.0	Rép.-Union de Tanzanie
Upper Volta	-	...	-	-	-	-	100.0	100.0	Haute-Volta
Zaire	1.7	...	0.07	...	-	-	100.0	...	Zaire
Zambia	2.0	1.7	0.45	0.30	-	-	100.0	100.0	Zambie
Zimbabwe	...	20.4	...	2.81	...	73.4	...	26.6	Zimbabwe
Middle Income									Revenus moyens
Algeria	5.7	10.2	0.39	0.55	-	-	100.0	100.0	Algérie
Colombia	116.3	...	5.10	...	48.4	...	51.6	...	Colombie
Congo	-	...	0.01	0.02	-	-	100.0	100.0	Congo
Dominican Republic	7.8	12.7	1.58	2.13	-	-	100.0	100.0	République dominicaine

TABLE 7

APPARENT CONSUMPTION OF MANUFACTURED PRODUCTS, 1972-1974 AND 1979-1981

TABLEAU 7

CONSUMMATION APPARENTE DE PRODUITS MANUFACTURÉS, 1972-1974 ET 1979-1981

CONTINUED

Newsprint (ISIC 3411-19)  
Papier journal (CITI 3411-19)

SUITE

Country or area	Average annual apparent consumption Consommation apparente annuelle moyenne				Production, as percentage of apparent consumption		Imports as percentage of apparent consumption		Pays ou zone
	Total (thousand tonnes)		Per thousand inhabitants (tonnes)		Production en pourcentage de la consommation apparente		Importations en pourcentage de la consommation apparente		
	Total (milliers de tonnes)		Par millier d'habitants (tonnes)		1972-1974	1979-1981	1972-1974	1979-1981	
Ecuador		47.4		6.01		33.7		66.3	Equateur
Ghana	8.3	2.3	0.89	0.20	-	-	100.0	100.0	Ghana
Ivory Coast	1.3	2.1	0.21	0.26	-	-	100.1	100.0	Côte d'Ivoire
Jamaica	9.9	5.4	5.00	2.45	-	-	100.5	100.0	Jamaïque
Jordan	0.8	4.1	0.34	1.29	-	-	100.0	100.0	Jordanie
Malaysia	37.9	85.8	3.33	6.29	-	-	101.0	100.1	Malaisie
Mauritius	0.9	0.5	1.03	0.50	-	-	100.0	100.0	Maurice
Morocco	3.3	4.4	0.20	0.22	-	-	100.0	100.0	Maroc
Nicaragua	4.5	3.5	2.09	1.28	-	-	100.4	100.3	Nicaragua
Nigeria	16.7	34.1	0.27	0.45	-	-	100.1	101.6	Nigéria
Panama	5.2	4.3	3.28	2.24	-	-	100.5	100.0	Panama
Papua New Guinea	0.7	0.8	0.28	0.26	-	-	100.0	119.7	Papouasie-Nouvelle-Guinée
Paraguay	3.7	7.2	1.47	2.39	-	-	100.2	100.2	Paraguay
Peru		21.2		1.19		78.7		22.7	Pérou
Republic of Korea	118.4	183.2	3.55	4.82	97.1	113.7	3.0	-	République de Corée
Tunisia	1.1	5.6	0.20	0.89	-	-	126.3	100.0	Tunisie
Turkey	86.2	144.4	2.26	3.22	95.2	60.3	8.4	39.8	Turquie
High income									Revenus élevés
Argentina	193.4	245.7	7.82	9.00	1.6	41.9	98.5	58.1	Argentine
Barbados	0.9	1.0	3.67	3.79	-	-	100.0	100.0	Barbade
Brazil	275.6	317.8	2.66	2.51	43.2	35.3	57.3	64.4	Bésil
Chile	58.1	69.2	5.89	6.28	182.4	191.5	0.3	1.2	Chili
Cyprus	2.0	2.3	3.13	3.56	-	-	100.3	100.0	Chypre
Fiji	1.1	1.9	2.03	2.99	-	-	100.0	100.0	Fidji
Gabon	-	0.1	0.01	0.27	-	-	100.0	100.0	Gabon
Hong Kong	54.2	93.7	12.97	19.34	-	-	103.4	106.6	Hongkong
Iran (Islamic Rep. of)	29.4	20.0	0.95	0.53	-	-	100.0	100.0	Iran (Rép. islamique d')
Iraq	2.2	12.8	0.22	0.99	-	-	100.0	100.0	Iraq
Kuwait	4.4	7.8	4.78	5.70	-	-	100.9	119.7	Koweït
Mexico	227.4	223.2	4.10	3.24	24.2	30.5	75.8	69.5	Mexique
Reunion	0.4	1.6	0.77	2.98	-	-	100.0	101.2	Réunion
Saudi Arabia	1.3		0.20		-	-	100.0		Arabie saoudite
Singapore	26.8	61.2	12.28	25.22	-	-	116.4	106.8	Singapour
Suriname	0.4	0.7	1.01	1.93	-	-	100.0	100.0	Suriname
Trinidad and Tobago	7.0	5.3	6.64	4.66	-	-	101.4	103.3	Trinité-et-Tobago
Uruguay	14.6	16.4	5.14	5.61	4.6	6.1	96.0	94.8	Uruguay
Venezuela	89.7	157.6	7.58	10.56	-	-	100.2	100.1	Venezuela
Other countries									Autres pays
Bahamas	0.6	0.8	3.44	3.81	-	-	100.0	100.0	Bahamas
Bahrain	0.1	0.6	0.37	2.04	-	-	100.0	100.0	Bahreïn

TABLE 7

APPARENT CONSUMPTION OF MANUFACTURED PRODUCTS, 1972-1974 AND 1979-1981

TABLEAU 7

CONSUMMATION APPARENTE DE PRODUITS MANUFACTURES, 1972-1974 ET 1979-1981

CONTINUED

Newsprint (ISIC 3411-19)  
Papier journal (CITI 3411-19)

SUITE

Country or area	Average annual apparent consumption Consommation apparente annuelle moyenne				Production as percentage of apparent consumption		Imports as percentage of apparent consumption		Pays ou zone
	Total (thousand tonnes)		Per thousand inhabitants (tonnes)		Production en pourcentage de la consommation apparente		Importations en pourcentage de la consommation apparente		
	Total (milliers de tonnes)		Par millier d'habitants (tonnes)						
	1972-1974	1979-1981	1972-1974	1979-1981	1972-1974	1979-1981	1972-1974	1979-1981	
Belize	0.5	0.1	4.02	0.87	-	-	100.0	100.0	Belize
Brunei	0.2	0.3	1.33	1.87	-	-	100.0	100.0	Brunei
China	...	487.5	...	0.49	...	75.0	...	28.7	Chine
Cuba	25.2	32.8	2.79	3.34	-	-	100.0	100.0	Cuba
Democratic Yemen	0.1	0.6	0.08	0.34	-	-	100.0	100.0	Yémen démocratique
Democratic Kampuchea	0.3	...	0.04	...	-	...	100.0	...	Kampuchea démocratique
French Polynesia	0.2	0.2	1.31	1.12	-	-	100.0	100.0	Polynésie française
Lao Peoples Dem. Rep.	0.3	0.2	0.09	0.05	-	-	100.0	100.0	Rép. dém. populaire lao
Martinique	0.6	0.9	1.85	2.81	-	-	100.0	100.0	Martinique
Mongolia	...	2.3	...	1.40	...	-	...	100.0	Mongolie
Netherlands Antilles	0.7	0.7	3.17	2.80	-	-	100.0	100.0	Antilles néerlandaises
Oman	...	0.4	...	0.41	...	-	...	100.0	Oman
Qatar	...	0.6	...	2.36	...	-	...	100.0	Qatar
Samoa	0.1	0.1	0.33	0.42	-	-	100.0	100.0	Samoa
United Arab Emirates	...	3.1	...	4.26	...	-	...	100.0	Emirats arabes unis

TABLE 7

## APPARENT CONSUMPTION OF MANUFACTURED PRODUCTS, 1972-1974 AND 1979-1981

TABLEAU 7

## CONSUMMATION APPARENTE DE PRODUITS MANUFACTURES, 1972-1974 ET 1979-1981

Other printing and writing paper (ISIC 3411-22)  
Autres papiers pour l'impression et l'écriture (CITI 3411-22)

Country or area	Average annual apparent consumption Consommation apparente annuelle moyenne				Production as percentage of apparent consumption		Imports as percentage of apparent consumption		Pays ou zone
	Total (thousand tonnes)		Per thousand inhabitants (tonnes)		Production en pourcentage de la consommation apparente		Importations en pourcentage de la consommation apparente		
	Total (milliers de tonnes)		Par millier d'habitants (tonnes)						
	1972-1974	1979-1981	1972-1974	1979-1981	1972-1974	1979-1981	1972-1974	1979-1981	
<b>Centrally planned economies</b>									
Bulgaria	...	83.3	...	9.38	...	82.9	...	17.1	Bulgarie
Czechoslovakia	158.7	139.5	10.89	9.12	121.4	145.8	15.5	18.9	Tchécoslovaquie
German Democratic Rep.	149.7	203.0	8.82	12.13	114.9	89.3	1.2	17.6	Rép. dém. allemande
Hungary	122.8	138.1	11.76	12.90	74.9	85.2	36.2	31.4	Hongrie
Poland	...	180.8	...	5.04	...	95.7	...	4.6	Pologne
Romania	101.0	...	4.85	...	140.6	...	6.5	...	Roumanie
U. S. S. R.	1385.7	1499.5	5.55	5.65	91.5	86.3	11.1	15.7	URSS
<b>Developed market economies</b>									
Australia	283.6	407.1	21.45	28.10	54.9	52.0	52.0	51.7	Australie
Austria	149.1	104.3	19.87	13.91	371.3	603.6	9.1	54.2	Autriche
Belgium	367.2	551.1	36.41	53.05	102.6	89.6	71.5	60.9	Belgique
Canada	658.6	1014.2	29.64	42.13	143.2	146.8	9.6	14.2	Canada
Denmark	139.7	192.0	27.86	37.60	63.0	62.0	58.7	70.5	Danemark
Finland	...	70.6	...	14.65	...	2741.8	...	5.3	Finlande
France	1797.4	2074.7	34.59	38.81	94.1	97.2	20.4	27.6	France
Germany, Federal Rep. of	2039.3	2795.6	33.14	45.89	91.4	86.8	33.5	40.6	Allemagne, Rép. féd. d'
Greece	63.0	97.1	7.04	10.41	63.5	84.8	30.8	38.6	Grèce
Iceland	1.9	3.3	9.12	14.19	-	-	100.0	100.0	Islande
Ireland	34.2	40.0	11.22	12.08	66.2	57.6	13.0	59.0	Irlande
Israel	44.6	68.6	13.70	17.36	92.6	87.5	8.8	16.5	Israël
Italy	1285.8	1595.8	23.39	28.01	106.6	113.3	3.8	8.1	Italie
Japan	2685.3	3691.0	24.70	31.72	101.9	105.9	3.7	0.8	Japon
Malta	2.3	4.8	7.03	14.25	-	-	100.0	100.7	Malte
Netherlands	604.4	674.4	45.00	47.78	90.9	81.4	43.1	58.4	Pays-Bas
New Zealand	47.4	59.7	15.91	18.2	62.5	59.7	38.0	42.7	Nouvelle-Zélande
Norway	112.4	143.5	28.37	35.18	287.7	210.7	12.9	37.5	Norvège
Portugal	50.2	81.6	5.55	8.28	109.0	116.0	4.4	5.9	Portugal
South Africa	220.9	321.1	8.10	9.52	46.5	55.4	55.7	49.2	Afrique du Sud
Spain	495.7	709.0	14.21	18.97	103.4	101.7	6.5	13.0	Espagne
Sweden	363.3	605.7	44.60	73.32	198.8	181.3	5.3	5.1	Suède
Switzerland	321.0	408.3	50.01	64.38	77.2	68.7	28.7	41.3	Suisse
United Kingdom	1481.8	1713.8	26.52	30.66	75.4	55.6	29.4	50.6	Royaume-Uni
United States	11722.2	14649.1	55.00	64.92	99.6	96.7	2.3	5.2	Etats-Unis
Yugoslavia	156.8	244.0	7.48	10.92	102.3	111.6	15.2	4.8	Yougoslavie
<b>Pays à économie planifiée</b>									
<b>Pays développés à économie de marché</b>									

TABLE 7

APPARENT CONSUMPTION OF MANUFACTURED PRODUCTS, 1972-1974 AND 1979-1981

TABLEAU 7

CONSOMMATION APPARENTE DE PRODUITS MANUFACTURES, 1972-1974 ET 1979-1981

CONTINUED

Other printing and writing paper (ISIC 3411-22)  
Autres papiers pour l'impression et l'écriture (CITI 3411-22)

SUITE

Country or area	Average annual apparent consumption Consommation apparente annuelle moyenne				Production as percentage of apparent consumption		Imports as percentage of apparent consumption		Pays ou zone
	Total (thousand tonnes)		Per thousand inhabitants (tonnes)		Production en pourcentage de la consommation apparente		Importations en pourcentage de la consommation apparente		
	Total (milliers de tonnes)		Par millier d'habitants (tonnes)						
	1972-1974	1979-1981	1972-1974	1979-1981	1972-1974	1979-1981	1972-1974	1979-1981	
Developing countries Low income									Pays en développement Revenus faibles
Afghanistan	0.3	1.3	0.01	0.06	-	-	100.0	102.8	Afghanistan
Angola	3.8	6.3	0.64	0.89	87.1	47.8	12.9	52.3	Angola
Bangladesh	18.3	25.3	0.25	0.29	100.0	102.6	6.8	-	Bangladesh
Benin	0.1	0.8	0.04	0.23	-	-	101.3	100.0	Bénin
Burma	10.2	15.0	0.34	0.43	42.6	46.7	57.4	53.3	Birmanie
Burundi	0.1	0.4	0.03	0.09	-	-	100.0	100.0	Burundi
Cameroon	2.7	4.6	0.38	0.55	-	-	100.4	100.0	Cameroon
Cape Verde	-	-	0.06	0.08	-	-	141.8	100.0	Cap-Vert
Central African Rep.	0.1	0.2	0.06	0.07	-	-	100.0	100.0	Rép. centrafricaine
Chad	0.1	0.2	0.03	0.04	-	-	100.0	100.0	Tchad
Egypt	52.9	119.5	1.50	2.84	71.8	55.3	28.2	44.7	Égypte
Ethiopia	2.7	4.6	0.10	0.14	49.8	86.3	51.3	13.7	Ethiopie
Gambia	-	0.1	-	0.16	-	-	100.0	100.0	Gambie
Guinea	0.4	1.7	0.10	0.34	-	-	103.4	100.0	Guinée
Guinea-Bissau	-	0.1	0.06	0.10	-	-	100.0	100.0	Guinée-Bissau
Guyana	1.4	1.0	1.82	1.16	-	-	100.0	100.0	Guyana
Haiti	0.2	1.4	0.04	0.25	-	-	100.0	100.0	Haïti
India	458.9	661.1	0.78	0.96	99.2	92.7	1.6	7.5	Inde
Indonesia	52.6	113.9	0.41	0.75	53.8	89.3	46.2	14.6	Indonésie
Kenya	14.2	10.1	1.13	0.63	7.1	173.7	93.2	19.5	Kenya
Liberia	0.3	0.3	0.18	0.14	-	-	100.1	100.0	Libéria
Madagascar	4.6	-	0.64	-	93.4	-	6.8	-	Madagascar
Malawi	2.1	2.5	0.43	0.41	-	-	100.0	100.4	Malawi
Mali	0.2	0.2	0.03	0.03	-	-	100.0	105.5	Mali
Mauritania	0.1	0.2	0.05	0.15	-	-	120.2	108.1	Mauritanie
Mozambique	5.2	6.2	0.60	0.60	-	-	100.0	101.1	Mozambique
Niger	0.1	0.3	0.02	0.06	-	-	100.0	100.0	Niger
Pakistan	37.2	50.2	0.56	0.61	46.6	51.1	53.7	48.9	Pakistan
Philippines	78.6	80.7	1.91	1.58	87.7	88.0	13.8	12.1	Philippines
Rwanda	0.1	0.5	0.02	0.10	-	-	100.0	100.0	Rwanda
Sierra Leone	0.2	0.3	0.08	0.09	-	-	100.1	100.0	Sierra Leone
Somalia	0.4	1.1	0.12	0.30	-	-	100.0	100.0	Somalie
Sri Lanka	12.5	29.1	0.95	1.96	88.2	45.8	11.8	54.3	Sri Lanka
Sudan	5.7	5.5	0.38	0.30	-	-	100.1	100.0	Soudan
Thailand	46.2	95.2	1.18	2.00	83.7	92.8	17.7	8.9	Thaïlande
Togo	-	-	0.02	-	-	-	100.0	100.0	Togo
United Rep. of Tanzania	5.2	-	0.36	-	-	-	100.1	-	Rép. Unie de Tanzanie
Upper Volta	-	-	-	0.01	-	-	100.4	100.0	Haute-Volta
Zaire	4.1	3.4	0.17	0.12	-	-	100.0	100.1	Zaire
Zambia	4.4	4.7	0.98	0.84	-	-	100.0	100.0	Zambie

TABLE 7

APPARENT CONSUMPTION OF MANUFACTURED PRODUCTS, 1972-1974 AND 1979-1981

TABLEAU 7

CONSOMMATION APPARENTE DE PRODUITS MANUFACTURÉS, 1972-1974 ET 1979-1981

CONTINUED

Other printing and writing paper (ISIC 3411-22)  
Autres papiers pour l'impression et l'écriture (CITI 3411-22)

SUITE

Country or area	Average annual apparent consumption Consommation apparente annuelle moyenne				Production as percentage of apparent consumption		Imports as percentage of apparent consumption		Pays ou zone
	Total (thousand tonnes)		Per thousand inhabitants (tonnes)		Production en pourcentage de la consommation apparente		Importations en pourcentage de la consommation apparente		
	Total (milliers de tonnes)		Par millier d'habitants (tonnes)						
	1972-1974	1979-1981	1972-1974	1979-1981	1972-1974	1979-1981	1972-1974	1979-1981	
Middle income									Revenus moyens
Algeria	32.4	32.1	2.21	1.76	50.7	93.5	42.7	6.5	Algérie
Bolivia	2.6	6.8	0.56	1.22	-	-	100.0	100.0	Bolivie
Colombia	67.6	106.0	2.97	3.94	93.6	69.5	10.2	32.1	Colombie
Congo	0.5	0.7	0.36	0.47	-	-	100.0	100.0	Congo
Dominican Republic	4.6	9.4	0.93	1.60	93.7	96.0	6.3	4.0	République dominicaine
Ecuador	7.1	22.6	1.09	2.87	-	17.7	100.0	82.3	Equateur
El Salvador	...	15.8	...	3.34	...	76.0	...	25.3	El Salvador
Ghana	5.5	2.4	0.58	0.21	-	-	100.0	100.0	Ghana
Guatemala	4.1	10.2	0.71	1.40	252.0	143.8	24.0	19.3	Guatemala
Ivory Coast	1.5	7.8	0.25	0.98	-	-	100.2	100.8	Côte d'Ivoire
Jamaica	6.8	7.7	3.43	3.52	-	-	100.6	100.0	Jamaïque
Malaysia	35.1	63.8	3.09	4.67	1.9	1.6	98.8	98.7	Malaisie
Mauritius	1.2	1.6	1.41	1.63	-	-	100.1	100.7	Maurice
Morocco	11.0	19.5	0.67	0.96	91.3	87.2	10.9	12.8	Maroc
Nicaragua	3.1	3.9	1.45	1.44	-	-	100.1	100.0	Nicaragua
Nigeria	33.4	69.3	0.54	0.91	7.0	5.8	93.0	94.7	Nigéria
Panama	4.8	9.8	2.99	5.15	-	37.5	100.1	64.4	Panama
Papua New Guinea	0.4	2.5	0.17	0.82	-	-	100.0	100.2	Papouasie-Nouvelle-Guinée
Paraguay	1.9	5.9	0.76	1.95	-	33.9	100.8	66.1	Paraguay
Peru	40.1	50.8	2.73	2.86	92.3	82.7	11.6	19.7	Pérou
Republic of Korea	45.5	52.0	1.37	1.37	123.7	185.1	0.3	1.2	République de Corée
Tunisia	23.9	27.6	4.44	4.35	79.3	76.0	22.8	24.3	Tunisie
Turkey	59.1	72.4	1.55	1.60	94.8	93.9	5.4	6.2	Turquie
High income									Revenus élevés
Argentina	142.7	167.2	5.77	6.13	95.1	88.7	14.5	19.8	Argentine
Barbados	0.9	1.9	3.78	7.61	-	-	100.1	100.0	Barbade
Brazil	368.1	629.1	3.55	4.98	97.1	116.7	5.1	6.0	Bésil
Chile	25.8	105.4	8.70	9.57	99.4	85.9	1.7	15.6	Chili
Cyprus	3.7	3.4	5.81	5.22	-	-	100.1	100.1	Chypre
Fiji	0.6	2.1	1.15	3.46	-	-	100.0	100.0	Fidji
Gabon	0.3	0.6	0.60	1.08	-	-	100.0	100.0	Gabon
Hong Kong	67.9	123.5	16.24	25.50	-	-	100.7	100.2	Hongkong
Iran (Islamic Rep. of)	68.9	83.1	2.23	2.21	48.9	54.2	51.1	45.8	Iran (Rép. Islamique d')
Iraq	15.1	44.2	1.46	3.43	57.5	20.4	42.5	79.6	Iraq
Kuwait	7.9	23.0	8.88	16.77	-	-	111.2	117.6	Koweït
Libyan Arab Jamahiriya	6.4	7.9	2.85	2.64	-	-	100.0	100.6	Jamahiriya arabe libyenne
Mexico	240.6	338.3	4.34	5.00	91.3	99.0	8.7	1.2	Mexique
Reunion	0.5	1.3	1.15	2.59	-	-	100.0	100.0	Réunion
Suriname	0.6	0.7	1.62	1.78	-	-	102.7	100.0	Suriname

TABLE 7

APPARENT CONSUMPTION OF MANUFACTURED PRODUCTS, 1972-1974 AND 1979-1981

TABLEAU 7

CONSOMMATION APPARENTE DE PRODUITS MANUFACTURÉS, 1972-1974 ET 1979-1981

CONTINUED

Other printing and writing paper (ISIC 3411-22)  
Autres papiers pour l'impression et l'écriture (CITI 3411-22)

SUITE

Country or area	Average annual apparent consumption Consommation apparente annuelle moyenne				Production as percentage of apparent consumption		Imports as percentage of apparent consumption		Pays ou zone
	Total (thousand tonnes)		Per thousand inhabitants (tonnes)		Production en pourcentage de la consommation apparente		Importations en pourcentage de la consommation apparente		
	Total (milliers de tonnes)		Par millier d'habitants (tonnes)						
	1972-1974	1979-1981	1972-1974	1979-1981	1972-1974	1979-1981	1972-1974	1979-1981	
Trinidad and Tobago	3.4	6.1	3.21	5.37	-	-	100.6	100.1	Trinité-et-Tobago
Uruguay	11.7	19.3	4.11	6.60	105.8	120.9	1.3	13.0	Uruguay
Venezuela	55.6	92.2	4.70	6.18	82.7	91.1	17.4	2.0	Venezuela
Other countries									Autres pays
Bahamas	0.3	0.2	1.70	1.01	-	-	100.0	100.0	Bahamas
Bahrain	0.9	2.1	3.95	6.70	-	-	103.7	100.1	Bahrein
Belize	0.1	0.2	0.83	1.04	-	-	100.0	100.0	Belize
Brunei	0.2	0.7	1.67	3.80	-	-	100.0	100.0	Brunei
China	863.5	1601.1	0.97	1.61	101.1	100.0	0.2	0.3	Chine
Democratic Yemen	0.4	1.3	0.28	0.66	-	-	100.0	103.3	Yémen démocratique
Democratic Kampuchea	0.7	...	0.09	...	-	-	100.0	...	Kampuchea démocratique
French Polynesia	0.4	1.0	2.85	6.74	-	-	100.0	100.0	Polynésie française
Guadeloupe	0.2	0.5	0.60	1.64	-	-	100.0	100.0	Guadeloupe
Lao Peoples Dem. Rep.	0.6	...	0.17	...	-	-	100.0	...	Rép. dém. populaire lao
Martinique	0.4	0.7	1.25	2.24	-	-	100.1	100.0	Martinique
Mongolia	...	1.9	...	1.14	...	...	...	100.0	Mongolie
Netherlands Antilles	0.9	0.9	3.98	3.69	-	-	100.0	100.0	Antilles néerlandaises
Oman	0.2	1.0	0.27	1.18	-	-	100.0	100.5	Oman
Qatar	1.0	2.6	6.96	10.93	-	-	100.2	100.1	Qatar
Samoa	0.1	0.6	0.55	3.61	-	-	100.0	100.0	Samoa
Solomon Islands	-	0.1	0.23	0.56	-	-	100.0	100.0	Iles Salomon
United Arab Emirates	1.2	15.1	2.81	20.78	-	-	101.6	100.6	Emirats arabes unis
Yemen	0.2	...	0.04	...	-	...	100.5	...	Yémen

TABLE 7

## APPARENT CONSUMPTION OF MANUFACTURED PRODUCTS, 1972-1974 AND 1979-1981

TABLEAU 7

## CONSOMMATION APPARENTE DE PRODUITS MANUFACTURES, 1972-1974 ET 1979-1981

Kraft paper and kraft paperboard (ISIC 3411-25)  
Papier et carton kraft (CITI 3411-25)

Country or area	Average annual apparent consumption Consommation apparente annuelle moyenne				Production as percentage of apparent consumption		Imports as percentage of apparent consumption		Pays ou zone
	Total (thousand tonnes)		Per thousand inhabitants (tonnes)		Production en pourcentage de la consommation apparente		Importations en pourcentage de la consommation apparente		
	Total (milliers de tonnes)		Par millier d'habitants (tonnes)						
	1972-1974	1979-1981	1972-1974	1979-1981	1972-1974	1979-1981	1972-1974	1979-1981	
Centrally planned economies									Pays à économie planifiée
Poland	...	917.2	...	25.66	...	100.8	...	0.5	Pologne
Developed market economies									Pays développés à économie de marché
Australia	677.0	875.0	51.22	60.40	97.0	96.9	3.3	3.7	Australie
Austria	256.4	299.4	34.16	39.96	119.2	142.7	11.0	7.5	Autriche
Belgium	425.5	402.8	42.19	38.77	57.4	54.5	50.6	51.1	Belgique
Canada	2517.6	2507.0	113.29	104.14	106.1	107.6	3.2	1.5	Canada
Denmark	125.8	118.1	25.08	23.14	11.4	14.1	89.2	94.0	Danemark
Finland	361.4	241.5	77.49	50.12	317.4	351.9	0.7	4.8	Finlande
France	667.4	586.4	12.84	10.97	55.1	53.4	62.2	77.0	France
Germany, Federal Rep. of	1173.6	1092.8	19.07	17.94	19.9	19.7	83.0	84.2	Allemagne, Rép. féd. d'
Iceland	7.0	6.6	33.18	28.41	-	-	100.0	100.0	Islande
Ireland	144.5	93.8	47.35	28.38	71.5	48.3	32.2	57.2	Irlande
Israel	53.8	...	16.53	...	46.4	...	53.8	...	Israël
Italy	480.3	544.0	8.74	9.55	38.5	39.3	68.4	63.7	Italie
Japan	3972.3	3944.6	36.54	33.90	100.8	97.6	1.8	5.6	Japon
Netherlands	133.6	218.1	9.95	15.45	18.5	17.3	157.6	110.5	Pays-Bas
New Zealand	210.2	196.7	70.52	60.17	116.1	142.8	0.3	1.0	Nouvelle-Zélande
Norway	119.2	130.3	30.10	31.98	145.4	139.0	22.8	30.6	Norvège
Portugal	58.1	98.2	6.42	9.96	118.8	217.2	21.5	0.9	Portugal
Spain	1053.1	1403.9	30.20	37.56	91.0	97.2	10.0	7.4	Espagne
Sweden	386.3	373.7	47.42	45.25	493.1	596.5	6.8	4.9	Suède
Switzerland	131.8	59.1	20.53	9.33	66.5	11.8	37.5	89.9	Suisse
United Kingdom	3004.7	2618.2	53.77	46.84	67.5	66.4	32.8	34.4	Royaume-Uni
United States	13971.1	15094.4	65.55	66.90	112.3	113.7	0.8	0.5	Etats-Unis
Yugoslavia	133.5	151.7	6.37	6.79	99.2	89.0	18.5	11.1	Yougoslavie
Developing countries									Pays en développement
Low income									Revenus faibles
Afghanistan	0.2	0.3	0.01	0.01	-	-	100.0	100.0	Afghanistan
Bangladesh	7.0	...	0.09	...	100.0	...	-	...	Bangladesh
Benin	-	0.1	0.01	0.02	-	-	102.0	100.0	Bénin
Burma	3.0	4.1	0.10	0.12	77.9	73.8	22.2	26.2	Birmanie
Burundi	-	-	-	0.01	-	-	100.0	100.0	Burundi
Cameroon	11.6	14.7	1.61	1.76	-	-	100.0	100.0	Cameroon
Central African Rep.	-	-	0.02	-	-	-	100.0	100.7	Rép. centrafricaine
Chad	-	-	0.01	-	-	-	100.2	...	Tchad
Egypt	79.3	74.4	2.25	1.77	76.1	38.5	23.9	61.5	Egypte



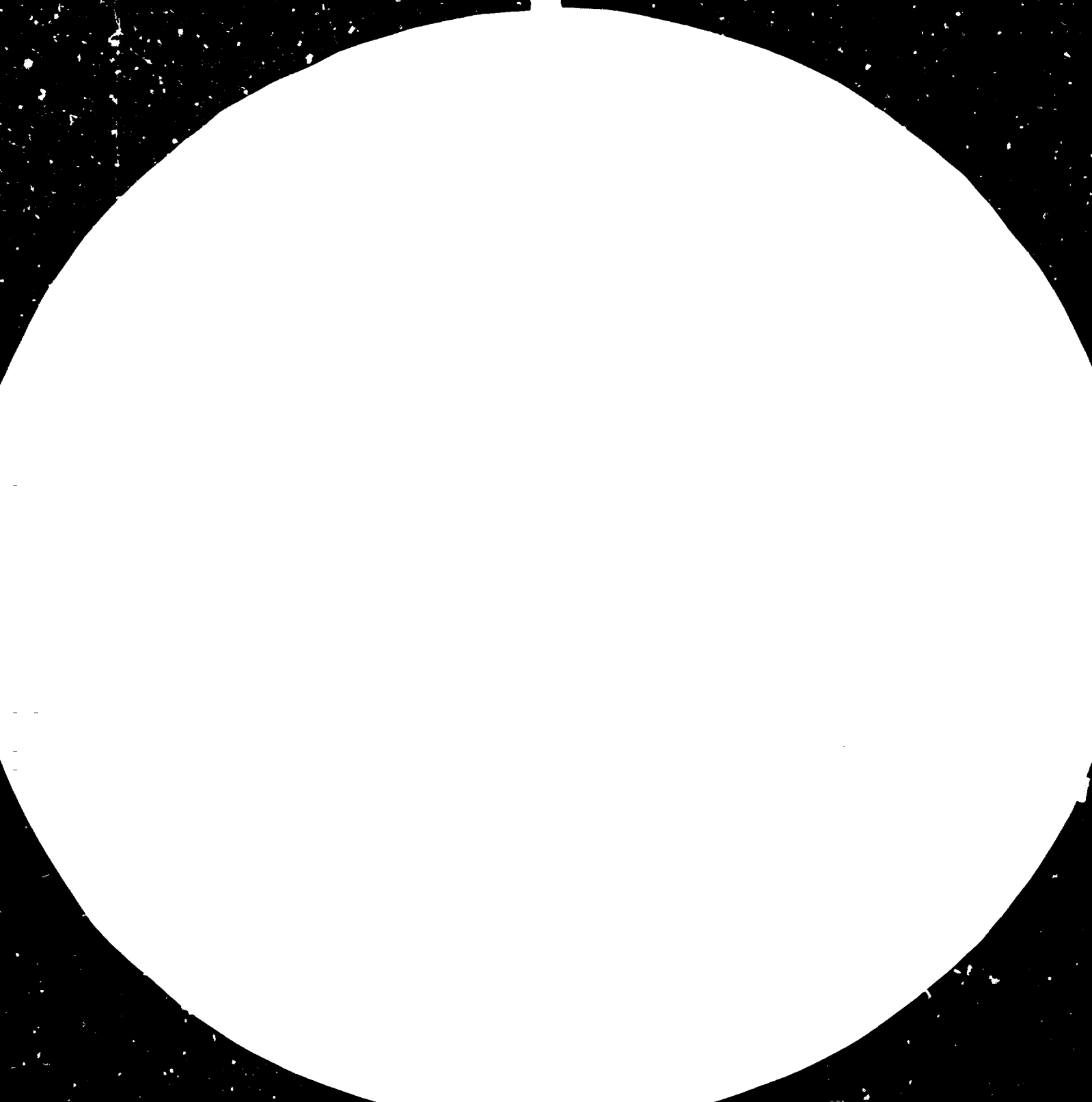



MICROCOPY RESOLUTION TEST CHART  
NATIONAL BUREAU OF STANDARDS  
STANDARD REFERENCE MATERIAL 1010a  
(ANSI and ISO TEST CHART No. 2)

TABLE 7

APPARENT CONSUMPTION OF MANUFACTURED PRODUCTS, 1972-1974 AND 1979-1981

TABLEAU 7

CONSUMMATION APPARENTE DE PRODUITS MANUFACTURÉS, 1972-1974 ET 1979-1981

CONTINUED

Kraft paper and kraft paperboard (ISIC 3411-25)  
Papier et carton kraft (CITI 3411-25)

SUITE

Country or area	Average annual apparent consumption Consommation apparente annuelle moyenne				Production as percentage of apparent consumption		Imports as percentage of apparent consumption		Pays ou zone
	Total (thousand tonnes)		Per thousand inhabitants (tonnes)		Production en pourcentage de la consommation apparente		Importations en pourcentage de la consommation apparente		
	Total (milliers de tonnes)		Par millier d'habitants (tonnes)						
	1972-1974	1979-1981	1972-1974	1979-1981	1972-1974	1979-1981	1972-1974	1979-1981	
Equatorial Guinea	-	...	0.04	...	-	...	100.0	...	Guinée équatoriale
Ethiopia	4.2	4.6	0.5	0.14	94.9	86.6	5.2	13.4	Ethiopie
Guinea	0.1	0.1	0.02	0.02	-	-	104.3	100.0	Guinée
Guinea-Bissau	0.2	...	0.41	...	-	...	100.0	...	Guinée-Bissau
Guyana	1.3	0.5	1.69	0.55	-	-	100.1	100.0	Guyana
Haiti	0.5	1.1	0.10	0.19	-	-	100.0	105.8	Haiti
India	146.9	241.1	0.25	0.35	99.2	99.6	1.1	0.5	Inde
Indonesia	20.7	39.6	0.16	0.66	8.0	11.5	92.0	88.5	Indonésie
Liberia	-	0.1	0.03	0.04	-	-	100.0	100.0	Libéria
Malawi	1.1	3.3	0.23	0.54	-	-	100.9	100.0	Malawi
Mali	0.1	0.1	0.01	0.02	-	-	100.5	100.0	Mali
Mauritania	-	-	-	0.02	-	-	100.0	100.0	Mauritanie
Mozambique	4.1	6.0	0.46	0.58	24.6	41.4	76.0	64.0	Mozambique
Niger	-	-	0.01	0.01	-	-	100.0	100.0	Niger
Pakistan	-	31.2	-	0.38	-	34.2	-	73.6	Pakistan
Philippines	161.5	198.6	3.92	3.95	90.0	84.6	10.6	16.0	Philippines
Rwanda	-	-	0.01	0.01	-	-	100.0	100.0	Rwanda
Senegal	6.0	4.6	1.27	0.81	-	-	100.1	100.1	Sénégal
Sierra Leone	-	0.1	-	0.02	-	-	100.0	100.0	Sierra Leone
Somalia	-	5.1	-	1.41	-	98.7	-	1.3	Somalie
Sri Lanka	13.7	18.2	1.04	1.22	65.8	36.7	34.2	63.4	Sri Lanka
Sudan	5.0	5.4	0.33	0.29	26.4	37.2	76.3	62.9	Soudan
Togo	0.1	0.3	0.05	0.10	-	-	100.0	101.2	Togo
Uganda	2.6	...	0.24	...	-	...	100.0	...	Ouganda
United Rep. of Tanzania	4.7	...	0.32	...	-	...	100.3	...	Rép.-Unie de Tanzanie
Upper Volta	0.4	0.8	0.07	0.12	-	-	100.0	101.9	Haute-Volta
Zaire	4.7	...	0.20	...	-	...	100.0	...	Zaire
Zambia	6.2	4.3	1.38	0.79	-	-	100.0	100.0	Zambie
Middle income									Revenus moyens
Algeria	26.8	105.5	1.83	5.67	46.0	44.6	54.0	55.4	Algérie
Colombia	216.1	279.8	9.48	10.40	93.0	82.1	7.0	19.0	Colombie
Congo	0.1	-	0.08	0.03	-	-	100.0	100.0	Congo
Dominican Republic	23.8	25.0	4.82	4.20	37.8	36.0	62.2	64.0	République dominicaine
Ecuador	12.5	9.4	1.93	1.17	77.1	85.1	23.4	14.9	Equateur
El Salvador	19.2	29.1	4.83	6.07	7.8	34.3	95.9	66.8	El Salvador
Ghana	6.8	2.8	0.73	0.24	-	-	100.0	100.0	Ghana
Ivory Coast	21.6	32.4	3.52	4.06	-	-	100.0	100.0	Côte d'Ivoire
Malaysia	...	74.6	...	5.47	...	20.1	...	81.3	Malaisie
Mauritius	0.1	0.2	0.11	0.17	-	-	100.0	100.0	Maurice
Morocco	33.9	49.2	2.07	2.42	98.2	97.5	1.8	2.5	Maroc
Panama	59.5	60.5	37.35	31.89	23.5	28.1	78.7	73.9	Panama

TABLE 7

APPARENT CONSUMPTION OF MANUFACTURED PRODUCTS, 1972-1974 AND 1979-1981

TABLEAU 7

CONSUMMATION APPARENTE DE PRODUITS MANUFACTURES, 1972-1974 ET 1979-1981

CONTINUED

Kraft paper and kraft paperboard (ISIC 3 '1-25)  
Papier et carton kraft (CITI 3411-25)

SUITE

Country or area	Average annual apparent consumption Consommation apparente annuelle moyenne				Production as percentage of apparent consumption		Imports as percentage of apparent consumption		Pays ou zone
	Total (thousand tonnes)		Per thousand inhabitants (tonnes)		Production en pourcentage de la consommation apparente		Importations en pourcentage de la consommation apparente		
	Total (milliers de tonnes)		Par millier d'habitants (tonnes)						
	1972-1974	1979-1981	1972-1974	1979-1981	1972-1974	1979-1981	1972-1974	1979-1981	
Papua New Guinea	...	0.8	...	0.26	...	-	...	100.0	Papouasie-Nouvelle-Guinée
Paraguay	0.7	3.0	0.29	0.99	-	-	100.0	100.0	Paraguay
Peru	104.4	109.0	7.17	6.13	100.2	100.3	2.7	1.9	Pérou
Turkey	140.4	150.9	3.68	3.33	98.0	88.6	4.2	11.4	Turquie
High income									Revenus élevés
Barbados	0.6	0.4	2.57	1.68	-	-	100.0	101.3	Barbade
Brazil	640.8	1632.8	8.11	12.92	95.8	100.9	4.2	0.4	Brésil
Chile	61.4	108.7	6.22	9.87	99.9	99.4	0.4	7.3	Chili
Cyprus	7.4	17.1	11.80	26.25	-	-	100.1	100.6	Chypre
Fiji	0.6	0.9	1.14	1.43	-	-	100.0	100.5	Fidji
Gabon	0.1	-	0.14	0.08	-	-	100.0	100.0	Gabon
Hong Kong	...	100.9	...	20.83	...	14.9	...	85.3	Hongkong
Iraq	27.1	44.6	2.63	3.47	45.5	42.6	54.5	57.4	Iraq
Kuwait	2.6	9.8	2.86	7.15	-	-	103.4	103.3	Koweït
Libyan Arab Jamahiriya	5.7	5.1	2.52	1.75	88.4	97.8	11.6	2.2	Jamahiriya arabe libyenne
Mexico	159.2	310.0	2.87	4.50	91.1	61.4	9.1	38.7	Mexique
Reunion	0.1	0.1	0.13	0.11	-	-	100.1	100.0	Réunion
Suriname	2.8	3.2	7.57	8.37	-	-	101.0	100.0	Suriname
Trinidad and Tobago	13.9	13.3	13.08	11.67	-	-	100.0	100.2	Trinité-et-Tobago
Uruguay	12.1	19.3	4.25	6.58	99.4	100.4	0.6	0.5	Uruguay
Venezuela	217.1	301.7	18.34	20.22	96.9	102.4	3.3	0.4	Venezuela
Other countries									Autres pays
Bahamas	0.1	0.2	0.61	1.10	-	-	100.0	100.0	Bahamas
Belize	0.3	0.1	2.31	0.91	-	-	100.0	100.8	Belize
Brunei	-	0.1	0.22	0.30	-	-	100.0	100.0	Brunei
Democratic Yemen	0.3	0.4	0.18	0.22	-	-	100.4	100.0	Yémen démocratique
Democratic Kampuchea	-	-	-	-	-	-	100.0	...	Kampuchea démocratique
French Polynesia	-	-	0.19	0.15	-	-	100.0	100.0	Polynésie française
Guadeloupe	1.1	3.5	3.24	10.81	-	-	119.5	102.1	Guadeloupe
Lao Peoples Dem. Rep.	-	-	0.01	-	-	-	100.0	...	Rép. dém. populaire lao
Martinique	11.5	9.2	35.15	29.23	-	-	104.7	100.3	Martinique
Netherlands Antilles	0.1	1.3	0.57	5.18	-	-	100.0	100.0	Antilles néerlandaises
Oman	-	0.0	0.01	0.68	-	-	100.0	100.2	Oman
Qatar	-	0.4	0.34	1.66	-	-	100.0	100.1	Qatar
Samoa	-	-	-	0.20	-	-	-	100.0	Samoa
Solomon Islands	-	-	-	0.03	-	-	-	100.0	Iles Salomon
United Arab Emirates	-	6.1	-	8.37	-	-	-	100.0	Emirats arabes unis

TABLE 7

APPARENT CONSUMPTION OF MANUFACTURED PRODUCTS, 1972-1974 AND 1979-1981

TABLEAU 7

CONSUMMATION APPARENTE DE PRODUITS MANUFACTURÉS, 1972-1974 ET 1979-1981

Other machine-made paper and paperboard, simply finished (ISIC 3411-31)  
Autres papiers et cartons fabriqués mécaniquement (CITI 3411-31)

Country or area	Average annual apparent consumption Consommation apparente annuelle moyenne				Production as percentage of apparent consumption		Imports as percentage of apparent consumption		Pays ou zone
	Total (thousand tonnes)		Per thousand inhabitants (tonnes)		Production en pourcentage de la consommation apparente		Importations en pourcentage de la consommation apparente		
	Total (milliers de tonnes)		Par millier d'habitants (tonnes)						
	1972-1974	1979-1981	1972-1974	1979-1981	1972-1974	1979-1981	1972-1974	1979-1981	
<b>Developed market economies</b>									<b>Pays développés à économie de marché</b>
Austria	204.4	...	27.23	...	121.3	...	27.9	...	Autriche
Belgium	270.3	259.5	26.80	24.98	41.4	52.4	83.7	93.4	Belgique
Denmark	195.7	165.0	39.02	32.31	64.0	61.4	43.0	59.6	Danemark
Finland	846.6	831.4	181.51	172.92	195.0	159.5	0.5	0.8	Finlande
France	2577.3	2833.6	49.59	53.01	93.9	91.3	11.9	16.9	France
Germany, Federal Rep. of	4413.5	4972.4	71.77	81.63	97.7	100.8	10.3	11.2	Allemagne, Rép. féd. d'
Iceland	0.6	2.2	3.01	9.62	-	-	100.0	100.0	Islande
Israel	68.9	...	21.15	...	41.6	...	58.6	...	Israël
Japan	4391.0	5256.8	40.39	45.18	102.7	101.6	0.4	1.1	Japon
Norway	141.2	159.2	35.65	39.09	185.5	154.5	14.8	20.9	Norvège
South Africa	43.0	...	1.60	...	73.7	...	79.1	...	Afrique du Sud
Spain	303.9	369.4	8.72	9.88	87.7	99.9	15.8	12.5	Espagne
Sweden	382.3	355.7	46.92	43.08	224.8	243.0	6.6	7.8	Suède
United States	20828.8	21037.5	97.73	93.24	100.3	100.5	1.0	0.8	Etats-Unis
Yugoslavia	292.2	606.2	13.94	27.13	92.9	98.4	13.2	6.7	Yougoslavie
<b>Developing countries Low income</b>									<b>Pays en développement Revenus faibles</b>
Afghanistan	0.5	2.2	0.03	0.10	-	-	100.9	100.1	Afghanistan
Angola	19.6	...	3.28	...	49.3	...	56.3	...	Angola
Bangladesh	8.6	...	0.12	...	50.6	...	49.4	...	Bangladesh
Benin	-	0.1	0.01	0.02	-	-	100.0	100.0	Bénin
Burma	3.9	3.6	0.13	0.10	77.0	84.4	23.0	15.6	Birmanie
Burundi	-	-	0.01	0.01	-	-	100.0	100.0	Burundi
Cameroon	5.9	6.7	0.81	0.80	84.4	74.6	15.8	25.6	Cameroun
Cape Verde	0.1	0.2	0.35	0.57	-	-	100.0	100.0	Cap-Vert
Central African Rep.	-	-	0.01	0.01	-	-	100.0	100.0	Rép. centrafricaine
Chad	0.1	0.1	0.02	0.03	-	-	100.0	100.0	Tchad
Gambia	-	-	-	0.03	-	-	100.0	100.0	Gambie
Guinea	0.1	0.2	0.03	0.04	-	-	100.0	100.0	Guinée
Guinea-Bissau	0.1	0.1	0.28	0.12	-	-	100.0	100.0	Guinée-Bissau
Guyana	0.6	0.4	0.78	0.47	-	-	100.3	100.0	Guyana
Haiti	1.0	1.3	0.20	0.22	-	-	100.0	100.0	Haïti
Honduras	21.8	24.5	7.52	6.74	-	-	100.1	100.0	Honduras
India	211.7	170.5	0.36	0.25	99.8	97.3	1.7	3.2	Inde
Liberia	0.5	0.2	0.31	0.12	-	-	100.7	100.0	Libéria
Madagascar	3.3	1.7	0.46	0.20	99.7	59.4	9.3	40.6	Madagascar
Malawi	-	0.1	-	0.02	-	-	100.0	100.0	Malawi
Mali	0.1	0.1	0.02	0.02	-	-	100.0	100.0	Mali

TABLE 7

APPARENT CONSUMPTION OF MANUFACTURED PRODUCTS, 1972-1974 AND 1979-1981

TABLEAU 7

CONSUMMATION APPARENTE DE PRODUITS MANUFACTURÉS, 1972-1974 ET 1979-1981

CONTINUED

Other machine-made paper and paperboard, simply finished (ISIC 3411-31)  
Autres papiers et cartons fabriqués mécaniquement (CITI 3411-31)

SUITE

Country or area	Average annual apparent consumption Consommation apparente annuelle moyenne				Production as percentage of apparent consumption		Imports as percentage of apparent consumption		Pays ou zone
	Total (thousand tonnes)		Per thousand inhabitants (tonnes)		Production en pourcentage de la consommation apparente		Importations en pourcentage de la consommation apparente		
	Total (milliers de tonnes)		Par millier d'habitants (tonnes)						
	1972-1974	1979-1981	1972-1974	1979-1981	1972-1974	1979-1981	1972-1974	1979-1981	
Mauritania	-	0.1	0.01	0.04	-	-	100.0	100.0	Mauritanie
Mozambique	3.8	3.6	0.43	0.35	26.6	69.7	77.3	31.3	Mozambique
Nepal	2.5	2.2	0.21	0.15	79.6	92.1	21.4	8.5	Népal
Niger	-	-	-	0.01	-	-	100.0	100.0	Niger
Pakistan	-	57.4	-	0.70	-	43.6	-	59.7	Pakistan
Philippines	15.4	26.7	0.37	0.52	108.1	68.7	2.9	31.4	Philippines
Rwanda	-	0.1	-	0.01	-	-	100.0	100.0	Rwanda
Senegal	4.0	3.3	0.85	0.59	-	-	100.8	101.3	Sénégal
Sierra Leone	0.1	-	0.04	-	-	-	100.3	-	Sierra Leone
Somalia	0.5	1.2	0.17	0.33	-	-	100.0	100.0	Somalie
Sudan	5.0	4.4	0.33	0.24	26.7	45.4	73.5	54.8	Soudan
Togo	-	0.6	0.01	0.20	-	-	100.0	100.6	Togo
Uganda	2.8	-	0.26	-	48.0	-	52.0	-	Ouganda
United Rep. of Tanzania	4.0	9.8	0.27	0.56	-	-	100.0	100.0	Rép.-Unie de Tanzanie
Upper Volta	0.2	0.4	0.04	0.05	-	-	100.0	100.0	Haute-Volta
Zaire	2.9	3.3	0.12	0.12	58.3	60.5	41.7	40.0	Zaire
Zambia	1.7	6.8	0.38	1.24	-	29.4	100.0	70.6	Zambie
Middle income									Revenus moyens
Bolivia	2.0	3.2	0.44	0.57	49.1	31.7	50.9	68.3	Bolivie
Colombia	48.1	75.9	2.06	2.82	89.4	76.0	11.9	24.8	Colombie
Congo	0.3	0.1	0.23	0.10	-	-	100.0	100.0	Congo
Dominican Republic	3.0	6.9	0.60	1.16	-	-	100.0	100.0	République dominicaine
Ecuador	16.9	35.2	2.59	4.45	81.1	54.0	18.9	46.0	Equateur
El Salvador	5.1	11.7	1.31	2.47	39.0	51.3	61.7	48.7	El Salvador
Ghana	8.5	1.1	0.91	0.09	-	-	100.1	100.0	Ghana
Ivory Coast	9.4	17.5	1.54	2.20	-	-	100.9	100.3	Côte d'Ivoire
Mauritius	0.3	-	0.39	-	-	-	100.2	-	Maurice
Morocco	46.6	69.6	2.81	3.43	10.7	24.4	90.5	75.7	Maroc
Nicaragua	3.4	-	1.58	-	-	-	100.3	-	Nicaragua
Panama	1.8	8.5	1.14	4.47	-	82.5	100.0	17.5	Panama
Papua New Guinea	-	4.5	-	1.46	-	-	100.0	100.0	Papouasie-Nouvelle-Guinée
Paraguay	0.1	1.0	0.04	0.35	-	95.8	100.0	5.1	Paraguay
Turkey	63.4	70.1	1.66	1.54	96.3	99.4	4.4	2.8	Turquie
High income									Revenus élevés
Argentina	496.9	417.1	20.11	15.28	99.4	97.7	1.4	2.4	Argentine
Barbados	0.3	0.1	1.23	0.36	-	-	105.3	104.2	Barbade
Brazil	482.2	444.9	4.65	3.52	65.0	101.8	37.4	1.6	Brésil
Chile	38.9	36.1	3.94	3.28	123.5	120.4	8.9	13.4	Chili
Costa Rica	27.7	24.0	14.82	10.96	22.8	48.0	77.2	53.2	Costa Rica
Cyprus	0.7	7.9	1.16	12.06	-	-	105.2	101.3	Chypre

TABLE 7

APPARENT CONSUMPTION OF MANUFACTURED PRODUCTS, 1972-1974 AND 1979-1981

TABLEAU 7

CONSUMMATION APPARENTE DE PRODUITS MANUFACTURES, 1972-1974 ET 1979-1981

CONTINUED

Other machine-made paper and paperboard, simply finished (ISIC 3411-31)  
Autres papiers et cartons fabriqués mécaniquement (CITI 3411-31)

SUIITE

Country or area	Average annual apparent consumption Consommation apparente annuelle moyenne				Production as percentage of apparent consumption		Imports as percentage of apparent consumption		Pays ou zone
	Total (thousand tonnes)		Per thousand inhabitants (tonnes)		Production en pourcentage de la consommation apparente		Importations en pourcentage de la consommation apparente		
	Total (milliers de tonnes)		Par millier d'habitants (tonnes)						
	1972-1974	1979-1981	1972-1974	1979-1981	1972-1974	1979-1981	1972-1974	1979-1981	
Fiji	...	3.5	...	5.61	...	-	100.0	Fidji	
Gabon	...	-	0.08	0.08	...	-	100.0	Gabon	
Kuwait	1.8	4.7	1.97	3.53	-	-	103.6	Koweït	
Mexico	102.0	239.8	1.84	3.54	79.4	92.2	20.6	Mexique	
Reunion	0.1	0.4	0.28	0.68	-	-	104.3	Réunion	
Suriname	0.6	...	1.65	...	-	-	100.0	Suriname	
Trinidad and Tobago	8.2	4.8	7.74	4.21	-	-	100.8	Trinité-et-Tobago	
Other countries								Autres pays	
Bahamas	0.3	0.2	1.45	0.96	-	-	100.0	Bahamas	
Bahrain	-	...	0.02	...	-	-	135.4	Bahreïn	
Belize	-	-	0.30	0.08	-	-	100.0	Belize	
Brunei	0.1	0.1	0.34	0.41	-	-	100.0	Brunel	
Democratic Kampuchea	4.7	...	0.62	...	-	-	100.0	Kampuchea démocratique	
French Polynesia	0.1	0.4	1.03	2.69	-	-	100.0	Polynésie française	
Guadeloupe	0.6	2.8	1.77	8.60	-	-	108.9	Guadeloupe	
Lao Peoples Dem. Rep.	0.2	-	0.05	0.01	-	-	100.0	Rép. dém. populaire lao	
Martinique	0.2	0.5	0.68	1.75	-	-	100.1	Martinique	
Netherlands Antilles	0.1	0.6	0.55	2.29	-	-	100.0	Antilles néerlandaises	
Oman	0.1	0.1	0.07	0.12	-	-	100.0	Oman	
Qatar	0.1	0.1	0.66	0.48	-	-	100.0	Qatar	
Samoa	-	0.1	0.11	0.40	-	-	105.9	Samoa	
Solomon Islands	-	-	0.09	0.04	-	-	100.0	Iles Salomon	
United Arab Emirates	...	-	...	0.03	...	-	106.7	Emirats arabes unis	
Yemen	0.2	...	0.03	...	-	-	100.0	Yémen	

TABLE 7

APPARENT CONSUMPTION OF MANUFACTURED PRODUCTS, 1972-1974 AND 1979-1981

TABLEAU 7

CONSOMMATION APPARENTE DE PRODUITS MANUFACTURES, 1972-1974 ET 1979-1981

Methanol(methyl alcohol)(ISIC 3511-21)  
Méthanol(CITI 3511-21)

Country or area	Average annual apparent consumption Consommation apparente annuelle moyenne				Production as percentage of apparent consumption		Imports as percentage of apparent consumption		Pays ou zone
	Total (thousand tonnes)	Per thousand inhabitants (tonnes)	Production en pourcentage de la consommation apparente	Importations en pourcentage de la consommation apparente	Pays ou zone				
	Total (milliers de tonnes)				Par millier d'habitants (tonnes)	1972-1974	1979-1981		
	1972-1974	1979-1981	1972-1974	1979-1981	1972-1974	1979-1981	1972-1974	1979-1981	
<b>Centrally planned economies</b>									<b>Pays à économie planifiée</b>
Bulgaria	...	48.2	...	5.46	...	53.3	...	46.7	Bulgarie
Poland	...	148.3	...	4.21	...	130.4	...	-	Pologne
U.S.S.R.	...	1578.6	...	5.97	...	116.4	...	-	URSS
<b>Developed market economies</b>									<b>Pays développés à économie de marché</b>
Denmark	20.4	30.7	4.06	6.02	-	-	105.3	102.3	Danemark
Finland	59.1	...	12.66	...	45.6	...	54.4	...	Finlande
France	292.1	339.9	5.62	6.36	102.0	102.5	9.5	10.3	France
Germany, Federal Rep. of	1148.7	1265.8	18.67	22.42	95.3	58.2	11.2	43.4	Allemagne, Rép. féd. d'
Iceland	-	-	0.09	0.11	-	-	100.0	100.0	Islande
Israel	14.4	...	4.56	...	8.4	...	92.3	...	Israël
Italy	315.5	334.5	5.74	5.89	95.2	51.5	11.8	49.6	Italie
Japan	1108.0	1130.3	10.19	9.71	101.2	74.0	3.1	26.9	Japon
Malta	-	-	0.01	0.05	-	-	100.0	100.0	Malte
Norway	71.2	86.1	17.98	21.18	81.2	61.5	18.8	38.5	Norvège
Spain	92.8	168.3	2.66	4.50	4.1	59.7	96.2	42.2	Espagne
Sweden	96.2	77.2	11.81	9.35	0.1	-	99.9	102.4	Suède
United States	2722.1	3396.0	12.77	15.05	113.4	102.3	0.2	4.2	Etats-Unis
Yugoslavia	36.5	...	1.74	...	-	...	100.0	...	Yougoslavie
<b>Developing countries</b>									<b>Pays en développement</b>
<b>Low income</b>									<b>Revenus faibles</b>
Angola	0.2	0.1	0.04	0.01	-	-	100.0	100.0	Angola
Benin	-	...	-	...	-	...	100.0	...	Bénin
Burundi	-	...	-	...	-	...	100.0	...	Burundi
Cape Verde	-	...	0.04	0.08	-	-	100.0	100.0	Cap-Vert
Chad	-	...	-	...	-	...	100.0	100.0	Tchad
Egypt	0.1	...	-	...	-	...	100.0	...	Egypte
Ethiopia	-	...	-	...	-	...	100.0	100.0	Ethiopie
Gambia	-	...	-	...	-	...	100.0	100.0	Gambie
Guinea-Bissau	-	...	0.01	...	-	...	100.0	...	Guinée-Bissau
Guyana	-	...	-	0.01	...	...	100.0	100.0	Guyana
Haiti	-	...	-	...	-	...	100.0	100.0	Haïti
Honduras	-	...	-	0.01	...	...	100.0	100.0	Honduras
India	25.0	52.1	0.04	0.08	100.1	99.9	-	0.1	Inde
Kenya	-	0.2	-	0.01	...	...	...	107.3	Kenya
Mali	-	...	-	...	...	...	100.0	...	Mali
Mauritania	-	...	-	0.02	...	...	...	100.0	Mauritanie



TABLE 7

APPARENT CONSUMPTION OF MANUFACTURED PRODUCTS, 1972-1974 AND 1979-1981

TABLEAU 7

CONSUMMATION APPARENTE DE PRODUITS MANUFACTURÉS, 1972-1974 ET 1979-1981

CONTINUED

Methanol(methyl alcohol)(ISIC 3511-21)  
Méthanol(CITI 3511-21)

SUITE

Country or area	Average annual apparent consumption Consommation apparente annuelle moyenne				Production as percentage of apparent consumption		Imports as percentage of apparent consumption		Pays ou zone
	Total (thousand tonnes)		Per thousand inhabitants (tonnes)		Production en pourcentage de la consommation apparente		Importations en pourcentage de la consommation apparente		
	Total (milliers de tonnes)		Par millier d'habitants (tonnes)						
	1972-1974	1979-1981	1972-1974	1979-1981	1972-1974	1979-1981	1972-1974	1979-1981	
Niger	-	-	-	0.01	-	-	100.0	100.7	Niger
Rwanda	-	-	-	-	-	-	100.0	100.0	Rwanda
Senegal	-	-	-	-	-	-	100.0	100.0	Sénégal
Sierra Leone	-	-	-	-	-	-	100.0	...	Sierra Leone
Somalia	-	0.1	-	0.02	...	-	...	100.0	Somalie
Sudan	0.1	0.1	-	-	-	-	100.0	100.0	Soudan
Togo	-	-	-	-	-	-	100.0	100.0	Togo
Upper Volta	-	-	-	-	-	-	100.0	105.1	Haute-Volta
Zaire	0.2	0.1	0.01	-	-	-	100.0	100.0	Zaire
Zambia	-	0.3	-	0.05	...	-	...	100.0	Zambie
Middle income									Revenus moyens
Algeria	0.1	3.0	0.01	0.17	-	1479.9	100.0	2.4	Algérie
Bolivia	0.1	0.2	0.02	0.04	-	-	100.0	100.0	Bolivie
Congo	-	-	0.01	0.02	-	-	100.0	100.0	Congo
Dominican Republic	-	0.1	-	0.02	-	-	100.1	100.0	République dominicaine
Ecuador	0.6	3.8	0.10	0.49	-	-	100.0	100.0	Équateur
Jamaica	-	-	-	0.02	...	-	...	100.0	Jamaïque
Nicaragua	0.3	1.3	0.15	0.48	-	-	100.0	100.1	Nicaragua
Papua New Guinea	-	-	-	0.01	...	-	...	100.0	Papouasie-Nouvelle-Guinée
Republic of Korea	59.0	111.7	1.77	2.94	86.8	208.2	13.3	0.1	République de Corée
Turkey	6.7	36.9	0.18	0.81	-	-	100.0	100.0	Turquie
High income									Revenus élevés
Argentina	...	33.1	...	1.24	...	100.1	...	7.6	Argentine
Barbados	0.1	...	0.30	...	...	...	104.3	...	Barbade
Brazil	10.6	...	0.10	...	3.0	...	...	97.2	Brasil
Costa Rica	-	-	0.02	0.01	-	-	100.0	100.0	Costa Rica
Cyprus	-	5.3	0.01	8.13	-	-	100.0	100.0	Chypre
Fiji	-	0.1	-	0.11	...	-	...	100.0	Fidji
Gabon	-	0.1	0.04	0.11	-	-	100.0	100.0	Gabon
Hong Kong	-	0.3	-	0.06	...	-	...	113.8	Hongkong
Kuwait	0.1	0.3	0.08	0.20	-	-	100.1	100.2	Koweït
Libyan Arab Jamahiriya	0.2	...	0.11	...	-	-	100.0	...	Jamahiriya arabe libyenne
Mexico	26.3	129.8	0.47	1.89	100.1	133.9	0.3	0.2	Mexique
Reunion	-	-	-	0.03	-	-	100.0	100.0	Réunion
Saudi Arabia	0.1	1.8	0.01	0.22	-	-	100.0	100.3	Arabie saoudite
Suriname	-	-	-	-	-	-	100.0	100.0	Suriname
Uruguay	-	2.6	0.01	0.88	-	-	100.0	100.0	Uruguay
Other countries									Autres pays
Bahamas	-	...	-	...	-	...	100.0	...	Bahamas

TABLE 7

APPARENT CONSUMPTION OF MANUFACTURED PRODUCTS, 1972-1974 AND 1979-1981

TABLEAU 7

CONSUMMATION APPARENTE DE PRODUITS MANUFACTURES, 1972-1974 ET 1979-1981

CONTINUED

Methanol(methyl alcohol)(ISIC 3511-21)  
Méthanol(CITI 3511-21)

SUITE

Country or area	Average annual apparent consumption Consommation apparente annuelle moyenne				Production as percentage of apparent consumption		Imports as percentage of apparent consumption		Pays ou zone
	Total (thousand tonnes)		Per thousand inhabitants (tonnes)		Production en pourcentage de la consommation apparente		Importations en pourcentage de la consommation apparente		
	Total (milliers de tonnes)		Par millier d'habitants (tonnes)		1972-1974	1979-1981	1972-1974	1979-1981	
Bahrain	-	-	-	0.09	...	-	...	100.3	Bahrain
Brunei	-	-	-	0.02	...	-	...	100.0	Brunei
French Polynesia	0.1	0.2	1.16	1.22	-	-	101.4	100.1	Polynésie française
Guadeloupe	-	-	-	0.02	-	-	100.0	108.5	Guadeloupe
Lao Peoples Dem. Rep.	-	-	0.01	-	-	-	100.0	...	Rép. dém. populaire lao
Martinique	-	-	-	0.01	-	-	109.7	100.0	Martinique
Macao	0.3	0.2	1.04	0.63	-	-	100.0	100.0	Macao
Oman	-	0.1	-	0.12	...	-	...	100.0	Oman
Qatar	-	0.1	0.02	0.32	-	-	100.0	100.0	Qatar
United Arab Emirates	-	-	0.04	0.05	-	-	100.0	105.9	Emirats arabes unis
Yemen	-	0.1	-	0.01	-	-	100.0	100.0	Yémen

TABLE 7

APPARENT CONSUMPTION OF MANUFACTURED PRODUCTS, 1972-1974 AND 1979-1981

TABLEAU 7

CONSUMMATION APPARENTE DE PRODUITS MANUFACTURÉS, 1972-1974 ET 1979-1981

Glycerine(glycerol)(ISIC 3511-25)  
Glycérine(CIT: 3511-25)

Country or area	Average annual apparent consumption Consommation apparente annuelle moyenne		Production as percentage of apparent consumption		Imports as percentage of apparent consumption		Pays ou zone	
	Total (tonnes)	Per thousand inhabitants (kilogrammes)	Production en pourcentage de la consommation apparente		Importations en pourcentage de la consommation apparente			
	Total (tonnes)	Par millier d'habitants (kilogrammes)	1972-1974	1979-1981	1972-1974	1979-1981		
<b>Developed market economies</b>								<b>Pays développés à économie de marché</b>
Canada	13241.8	595.88	53.3	...	46.9	...	Canada	
Denmark	5548.9	1106.38	39.1	34.6	73.9	76.9	Danemark	
Finland	1508.4	323.38	7.2	5.5	100.6	100.5	Finlande	
Germany, Federal Rep. of	30639.4	497.88	147.2	186.1	44.4	39.4	Allemagne, Rép. féd. d'	
Iceland	7.5	35.32	-	-	100.0	100.0	Islande	
Italy	15149.0	275.60	71.7	...	38.8	...	Italie	
Japan	30345.0	279.15	138.5	108.4	0.3	6.1	Japon	
Netherlands	10900.7	811.61	270.6	...	85.1	...	Pays-Bas	
New Zealand	...	523.5	...	...	...	100.0	Nouvelle-Zélande	
Portugal	3138.2	346.96	120.9	106.7	1.8	5.1	Portugal	
Spain	9694.8	277.99	37.6	...	65.2	...	Espagne	
Sweden	3344.2	410.47	14.4	20.4	106.3	100.8	Suède	
United Kingdom	55318.0	990.00	94.9	97.8	20.2	19.9	Royaume-Uni	
United States	145126.8	680.94	575.10	111.4	109.2	0.8	Etats-Unis	
Yugoslavia	3084.3	147.13	22.3	25.0	77.7	75.9	Yougoslavie	
<b>Developing countries Low income</b>								<b>Pays en développement Revenus faibles</b>
Afghanistan	2.6	0.14	-	...	100.0	...	Afghanistan	
Angola	38.4	6.43	404.6	...	63.2	...	Angola	
Benin	1.8	0.62	-	0.65	127.9	100.0	Bénin	
Burma	414.9	13.93	168.7	246.7	-	4.4	Birmanie	
Burundi	0.1	0.03	-	0.12	100.0	100.0	Burundi	
Cape Verde	0.2	0.79	-	1.67	100.0	100.0	Cap-Vert	
Central African Rep.	2.6	1.37	-	...	100.0	...	Rép. centrafricaine	
Chad	0.5	0.12	-	...	100.0	...	Tchad	
Egypt	2372.9	67.46	123.3	148.3	0.1	1.7	Egypte	
Ethiopia	15.5	0.57	-	10.12	106.4	100.0	Ethiopie	
Guinea	0.4	0.09	-	0.02	100.0	100.0	Guinée	
Guinea-Bissau	3.7	7.40	-	...	100.0	...	Guinée-Bissau	
Guyana	28.3	37.39	-	25.06	100.0	100.0	Guyana	
Haiti	0.4	0.08	-	2.21	100.0	100.0	Haïti	
Honduras	48.3	16.67	-	32.12	100.0	100.0	Honduras	
India	9597.4	16.24	90.0	94.3	10.0	5.7	Inde	
Indonesia	2104.1	16.33	137.1	136.5	9.2	3.8	Indonésie	
Liberia	0.4	0.27	-	1.26	100.0	100.0	Libéria	
Mali	4.0	0.73	-	0.07	100.0	100.0	Mali	
Mauritania	0.7	0.52	-	...	100.0	...	Mauritanie	
Mozambique	25.4	2.90	2.6	-	100.2	100.0	Mozambique	

TABLE 7

APPARENT CONSUMPTION OF MANUFACTURED PRODUCTS, 1972-1974 AND 1979-1981

TABLEAU 7

CONSUMMATION APPARENTE DE PRODUITS MANUFACTURÉS, 1972-1974 ET 1979-1981

CONTINUED

Glycerine(glycerol)(ISIC 3511-25)  
Glycérine(CITI 3511-25)

SUITE

Country or area	Average annual apparent consumption Consommation apparente annuelle moyenne				Production as percentage of apparent consumption		Imports as percentage of apparent consumption		Pays ou zone
	Total (tonnes)		Per thousand inhabitants (kilogrammes)		Production en pourcentage de la consommation apparente		Importations en pourcentage de la consommation apparente		
	1972-1974	1979-1981	1972-1974	1979-1981	1972-1974	1979-1981	1972-1974	1979-1981	
Niger	0.8	12.1	0.20	2.28	-	-	100.0	100.0	Niger
Philippines	2112.3	2017.4	51.19	40.15	181.8	235.5	0.3	0.3	Philippines
Rwanda	19.0	...	4.95	...	-	-	100.0	...	Rwanda
Sierra Leone	0.4	3.6	0.14	1.06	-	-	100.0	100.0	Sierra Leone
Togo	0.8	2.8	0.38	1.06	-	-	100.0	100.0	Togo
Upper Volta	0.2	0.7	0.04	0.09	-	-	100.0	100.0	Haute-Volta
Zaire	138.8	269.9	5.94	9.91	509.3	314.9	69.7	...	Zaire
Zambia	1223.8	...	270.11	...	-	-	104.0	...	Zambie
Middle Income									Revenus moyens
Algeria	873.0	850.4	59.60	47.35	135.4	117.6	3.7	0.1	Algérie
Bolivia	11.9	34.3	2.57	6.32	-	-	100.0	100.0	Bolivie
Congo	8.9	25.7	6.95	16.94	-	-	100.0	100.0	Congo
Dominican Republic	90.5	181.8	18.28	30.58	-	-	100.0	100.0	République dominicaine
Ecuador	73.3	294.0	11.27	37.21	-	-	100.0	100.0	Equateur
Ivory Coast	51.3	...	8.15	...	1111.9	...	48.9	...	Côte d'Ivoire
Jamaica	...	39.2	...	17.89	-	-	...	180.0	Jamaïque
Jordan	23.8	23.0	9.41	7.21	-	-	100.0	100.0	Jordanie
Panama	53.3	64.5	33.48	33.99	-	-	100.0	100.0	Panama
Paraguay	116.3	30.9	46.44	10.23	-	-	100.0	100.0	Paraguay
Peru	640.3	...	43.66	...	98.5	...	1.5	...	Pérou
Republic of Korea	5462.7	8124.8	163.85	213.92	71.0	95.7	31.2	11.9	République de Corée
Turkey	505.6	667.3	13.27	15.08	16.0	68.6	85.3	31.4	Turquie
High Income									Revenus élevés
Barbados	2.3	2.1	9.53	8.42	-	-	100.0	100.0	Barbade
Brazil	9997.1	16674.2	95.07	133.79	82.6	88.4	17.4	12.3	Bésil
Cyprus	19.0	13.5	30.15	16.21	-	-	100.0	100.0	Chypre
Gabon	0.2	0.3	0.39	0.53	-	-	100.0	100.0	Gabon
Hong Kong	...	739.7	...	152.72	...	...	...	108.6	Hongkong
Iran	53.6	282.8	5.20	21.99	-	-	100.0	100.0	Irak
Kuwait	7.8	23.7	8.69	17.80	-	-	100.0	100.0	Koweït
Libyan Arab Jamahiriya	11.6	22.1	5.17	7.56	-	-	100.0	100.0	Jamahiriya arabe libyenne
Mexico	7031.4	8566.2	126.72	124.45	77.3	81.7	22.8	18.3	Mexique
Reunion	2.1	1.9	4.47	3.54	-	-	100.0	100.0	Réunion
Suriname	11.3	9.0	30.89	23.38	-	-	100.0	100.0	Suriname
Venezuela	2873.0	...	251.20	...	28.3	...	71.7	...	Venezuela
Other countries									Autres pays
Bahamas	-	1.2	-	5.65	...	-	...	100.0	Bahamas
Bahrain	5.0	4.4	20.83	14.23	-	-	100.0	100.0	Bahrein
Belize	-	0.4	-	2.27	...	-	...	100.0	Belize

TABLE 7  
TABLEAU 7  
CONTINUED

APPARENT CONSUMPTION OF MANUFACTURED PRODUCTS, 1972-1974 AND 1979-1981  
CONSUMMATION APPARENTE DE PRODUITS MANUFACTURES, 1972-1974 ET 1979-1981  
Glycerine(glycerol)(ISIC 3511-25)  
Glycérine(CITI 3511-25)

SUITE

Country or area	Average annual apparent consumption Consommation apparente annuelle moyenne				Production as percentage of apparent consumption		Imports as percentage of apparent consumption		Pays ou zone
	Total (tonnes)		Per thousand inhabitants (kilogrammes)		Production en pourcentage de la consommation apparente		Importations en pourcentage de la consommation apparente		
	1972-1974	1979-1981	1972-1974	1979-1981	1972-1974	1979-1981	1972-1974	1979-1981	
Brunel	1.6	4.3	11.22	23.10	-	-	100.0	100.0	Brunel
French Polynesia	0.1	1.0	1.07	6.92	-	-	100.0	100.0	Polynésie française
Guadeloupe	0.1	-	0.22	-	-	-	100.0	-	Guadeloupe
Lao Peoples Dem. Rep.	17.1	8.2	5.37	2.22	-	-	100.0	100.0	Rép. dém. populaire lao
Martinique	0.7	0.3	2.11	0.93	-	-	100.0	100.0	Martinique
Macao	-	0.8	-	2.38	-	-	-	100.0	Macao
Netherlands Antilles	5.5	7.9	23.40	31.75	-	-	100.0	100.0	Antilles néerlandaises
Oman	0.4	1.0	0.60	1.09	-	-	100.0	100.0	Oman
Qatar	0.7	1.3	5.11	5.52	-	-	100.0	100.0	Qatar
United Arab Emirates	0.1	3.4	0.33	4.70	-	-	668.4	100.0	Emirats arabes unis

TABLE 7

APPARENT CONSUMPTION OF MANUFACTURED PRODUCTS, 1972-1974 AND 1979-1981

TABLEAU 7

CONSOMMATION APPARENTE DE PRODUITS MANUFACTURES, 1972-1974 ET 1979-1981

Chlorine (ISIC 3511-45)  
Chlore (CITI 3511-45)

Country or area	Average annual apparent consumption Consommation apparente annuelle moyenne				Production as percentage of apparent consumption		Imports as percentage of apparent consumption		Pays ou zone
	Total (thousand tonnes)		Per thousand inhabitants (tonnes)		Production en pourcentage de la consommation apparente		Importations en pourcentage de la consommation apparente		
	Total (milliers de tonnes)		Par millier d'habitants (tonnes)						
	1972-1974	1979-1981	1972-1974	1979-1981	1972-1974	1979-1981	1972-1974	1979-1981	
<b>Developed market economies</b>									<b>Pays développés à économie de marché</b>
Canada	875.5	916.2	39.40	38.06	105.0	131.9	0.4	3.3	Canada
Denmark	9.0	16.4	1.79	3.20	96.6	93.8	4.6	6.9	Danemark
Finland	168.5	221.6	36.12	46.08	104.3	104.3	0.1	-	Finlande
France	1750.7	1857.4	33.69	34.74	99.6	97.0	1.3	3.5	France
Germany, Federal Rep. of	2437.7	3064.2	39.61	50.31	99.5	100.2	3.0	3.1	Allemagne, Rép. féd. d'
Greece	31.3	30.0	3.50	3.23	104.2	100.0	0.1	-	Grèce
Iceland	0.1	0.1	0.34	0.41	-	-	100.0	100.0	Islande
Israel	18.7	31.6	5.73	8.01	100.1	100.1	-	-	Israël
Italy	1006.7	780.2	18.32	13.70	102.1	102.6	-	0.3	Italie
Japan	470.5	755.8	4.41	6.50	100.0	99.5	-	0.5	Japon
Norway	60.4	155.7	15.26	38.22	99.3	99.9	0.7	0.1	Norvège
Portugal	18.0	43.3	1.99	4.39	101.7	98.5	0.1	1.5	Portugal
Spain	282.4	373.4	8.10	9.99	102.7	105.1	0.1	-	Espagne
Sweden	374.9	331.6	46.01	40.16	99.9	100.0	0.3	0.1	Suède
United Kingdom	683.6	940.5	12.21	16.83	100.2	99.6	0.2	0.8	Royaume-Uni
United States	9383.0	10372.8	44.03	45.97	99.8	99.4	0.6	1.4	Etats-Unis
Yugoslavia	53.6	90.9	2.56	4.07	97.6	88.0	4.4	12.0	Yougoslavie
<b>Developing countries Low income</b>									<b>Pays en développement Revenus faibles</b>
Angola	-	0.2	0.01	0.03	-	-	100.0	100.0	Angola
Benin	-	0.1	-	0.02	-	-	100.0	100.0	Bénin
Burma	0.1	-	-	-	-	-	100.0	-	Birmanie
Burundi	-	-	-	-	-	-	-	100.0	Burundi
Cape Verde	-	-	-	-	-	-	100.0	-	Cap-Vert
Central African Rep.	-	-	-	-	-	-	100.0	-	Rép. centrafricaine
Chad	-	-	-	-	-	-	100.0	-	Tchad
Egypt	4.0	6.0	0.11	0.15	101.1	99.7	1.9	0.3	Egypte
Ethiopia	-	0.1	-	-	-	-	100.0	100.0	Ethiopie
Gambia	-	-	-	-	-	-	100.0	100.0	Gambie
Guinea	-	-	-	-	-	-	100.0	-	Guinée
Guyana	0.1	0.1	0.07	0.07	-	-	100.0	100.0	Guyana
Haiti	-	-	-	0.01	-	-	100.0	100.0	Haiti
Honduras	-	0.1	0.01	0.02	-	-	100.0	100.0	Honduras
India	145.3	217.9	0.25	0.32	100.3	100.7	-	-	Inde
Indonesia	0.2	0.2	-	-	-	-	100.0	100.0	Indonésie
Kenya	0.1	0.1	-	0.01	-	-	100.0	101.3	Kenya
Liberia	0.7	-	0.47	-	-	-	100.0	-	Libéria
Malawi	-	-	-	-	-	-	-	100.0	Malawi

TABLE 7

APPARENT CONSUMPTION OF MANUFACTURED PRODUCTS, 1972-1974 AND 1979-1981

TABLEAU 7

CONSUMMATION APPARENTE DE PRODUITS MANUFACTURÉS, 1972-1974 ET 1979-1981

CONTINUED

Chlorine (ISIC 3511-45)  
Chlore (CITI 3511-45)

SUIVE

Country or area	Average annual apparent consumption Consommation apparente annuelle moyenne				Production as percentage of apparent consumption		Imports as percentage of apparent consumption		Pays ou zone
	Total (thousand tonnes)		Per thousand inhabitants (tonnes)		Production en pourcentage de la consommation apparente		Importations en pourcentage de la consommation apparente		
	Total (milliers de tonnes)		Par millier d'habitants (tonnes)						
	1972-1974	1979-1981	1972-1974	1979-1981	1972-1974	1979-1981	1972-1974	1979-1981	
Mali	-	-	-	-	-	-	100.0	100.0	Mali
Mauritania	-	-	-	-	-	-	100.0	100.0	Mauritanie
Niger	-	-	-	-	-	-	100.0	100.0	Niger
Senegal	0.1	0.2	0.03	0.03	-	-	100.0	100.0	Sénégal
Sierra Leone	-	-	0.01	-	-	-	100.0	-	Sierra Leone
Somalia	-	-	-	-	-	-	100.0	-	Somalie
Sri Lanka	1.0	1.3	0.08	0.09	100.0	100.0	-	-	Sri Lanka
Togo	-	-	-	-	-	-	100.0	100.0	Togo
Upper Volta	-	-	-	-	-	-	100.0	100.0	Haute-Volta
Zaire	-	-	-	-	-	-	100.0	-	Zaire
Zambia	-	0.3	-	0.06	-	-	-	100.0	Zambie
Middle income									Revenus moyens
Algeria	4.0	-	0.28	-	99.2	-	0.8	-	Algérie
Bolivia	-	-	-	0.01	-	-	100.0	100.0	Bolivie
Colombia	10.5	9.0	0.46	0.34	101.2	89.2	1.6	10.8	Colombie
Congo	-	-	0.01	0.01	-	-	100.0	100.0	Congo
Dominican Republic	0.1	1.0	0.03	0.17	-	-	100.0	100.0	République dominicaine
Ecuador	0.1	1.4	0.02	0.18	-	-	100.0	100.0	Équateur
El Salvador	0.1	0.1	0.01	0.01	-	-	100.0	100.0	El Salvador
Ghana	0.3	0.4	0.03	0.03	-	-	100.0	100.0	Ghana
Guatemala	0.1	2.2	0.01	0.30	-	-	100.0	100.0	Guatemala
Ivory Coast	0.1	0.1	0.01	0.01	-	-	100.0	100.0	Côte d'Ivoire
Jamaica	0.3	0.6	0.14	0.27	-	-	100.4	100.1	Jamaïque
Jordan	-	-	0.02	-	-	-	100.0	-	Jordanie
Mauritius	-	-	0.06	-	-	-	100.0	-	Maurice
Nigeria	0.2	0.4	-	0.01	-	-	100.3	100.0	Nigéria
Panama	0.2	0.7	0.11	0.39	-	-	100.0	100.0	Panama
Papua New Guinea	0.1	-	0.02	-	-	-	100.0	-	Papouasie-Nouvelle-Guinée
Paraguay	-	0.1	0.02	0.05	-	-	100.0	100.0	Paraguay
Turkey	13.3	28.0	0.35	0.63	100.0	100.0	-	-	Turquie
High income									Revenus élevés
Argentina	-	89.9	-	3.34	-	99.7	-	0.4	Argentine
Barbados	-	0.3	0.15	1.28	-	-	100.0	100.0	Barbade
Brazil	126.1	607.5	1.20	4.87	99.9	100.0	0.1	-	B Brésil
Chile	21.5	31.1	2.18	2.85	100.0	99.8	-	0.2	Chili
Costa Rica	-	0.2	0.01	0.09	-	-	117.7	100.1	Costa Rica
Cyprus	-	-	0.07	0.03	-	-	102.4	100.0	Chypre
Fiji	-	-	-	-	-	-	-	100.0	Fidji
Gabon	-	-	-	0.01	-	-	100.0	100.0	Gabon
Hong Kong	1.1	1.4	0.26	0.30	-	-	100.4	101.7	Hongkong

TABLE 7

APPARENT CONSUMPTION OF MANUFACTURED PRODUCTS, 1972-1974 AND 1979-1981

TABLEAU 7

CONSUMMATION APPARENTE DE PRODUITS MANUFACTURES, 1972-1974 ET 1979-1981

CONTINUED

Chlorine (ISIC 3511-45)  
Chlore (CITI 3511-45)

SUITE

Country or area	Average annual apparent consumption Consommation apparente annuelle moyenne				Production as percentage of apparent consumption		Imports as percentage of apparent consumption		Pays ou zone
	Total (thousand tonnes)		Per thousand inhabitants (tonnes)		Production en pourcentage de la consommation apparente		Importations en pourcentage de la consommation apparente		
	Total (milliers de tonnes)		Par millier d'habitants (tonnes)						
	1972-1974	1979-1981	1972-1974	1979-1981	1972-1974	1979-1981	1972-1974	1979-1981	
Kuwait	4.5	7.8	5.07	5.72	88.3	102.0	19.9	3.1	Koweït
Libyan Arab Jamahiriya	0.2	0.4	0.08	0.13	-	-	100.0	100.0	Jamahiriya arabe libyenne
Mexico	110.3	218.6	1.99	3.18	101.5	78.0	1.3	22.0	Mexique
Reunion	-	-	0.03	0.04	-	-	100.0	100.0	Réunion
Suriname	-	-	0.02	0.06	-	-	100.0	100.0	Suriname
Trinidad and Tobago	0.5	0.7	0.46	0.66	-	-	101.7	100.3	Trinité-et-Tobago
Other countries									Autres pays
Bahamas	0.2	0.2	1.27	0.86	-	-	100.0	100.0	Bahamas
Bahrain	-	0.1	0.19	0.22	-	-	100.0	112.4	Bahreïn
Belize	-	-	-	0.08	-	-	100.0	100.0	Belize
Democratic Kampuchea	-	...	-	...	-	...	100.0	...	Kampuchea démocratique
French Polynesia	-	...	0.01	...	-	...	100.0	...	Polynésie française
Guadeloupe	-	-	0.07	0.15	-	-	100.0	100.0	Guadeloupe
Lao Peoples Dem. Rep.	-	-	-	-	-	-	100.0	100.0	Rép. dém. populaire lao
Martinique	-	-	0.04	0.06	-	-	101.6	100.1	Martinique
Macau	-	0.1	0.02	0.33	-	-	100.0	100.0	Macao
Netherlands Antilles	0.1	0.1	0.39	0.31	-	-	100.0	100.2	Antilles néerlandaises
Oman	-	0.1	0.01	0.06	-	-	100.0	100.0	Oman
Qatar	-	-	0.30	0.18	-	-	100.0	100.0	Qatar
Solomon Islands	-	-	-	-	...	-	...	100.0	Iles Salomon
United Arab Emirates	0.3	2.8	0.56	3.85	-	-	100.0	100.0	Emirats arabes unis
Yemen	-	0.1	-	0.02	-	-	100.0	100.0	Yémen



TABLE 7

APPARENT CONSUMPTION OF MANUFACTURED PRODUCTS, 1972-1974 AND 1979-1981

TABLEAU 7

CONSUMMATION APPARENTE DE PRODUITS MANUFACTURÉS, 1972-1974 ET 1979-1981

Sulphuric acid (ISIC 3511-47)  
Acide sulfurique (CITI 3511-47)

Country or area	Average annual apparent consumption Consommation apparente annuelle moyenne				Production as percentage of apparent consumption		Imports as percentage of apparent consumption		Pays ou zone
	Total (thousand tonnes)	Per thousand inhabitants (tonnes)	Par millier d'habitants (tonnes)	Production en pourcentage de la consommation apparente		Importations en pourcentage de la consommation apparente			
	Total (milliers de tonnes)			1972-1974	1979-1981	1972-1974	1979-1981		
<b>Centrally planned economies</b>									<b>Pays à économie planifiée</b>
Bulgaria	...	995.7	...	112.77	...	100.0	...	-	Bulgarie
Czechoslovakia	...	1336.3	...	87.68	...	93.8	...	6.2	Tchécoslovaquie
German Democratic Rep.	...	989.3	...	59.10	...	96.2	...	4.2	Rép. dém. allemande
Hungary	596.2	554.2	57.11	51.76	107.1	110.1	2.6	2.1	Hongrie
Poland	...	2894.7	...	82.10	...	103.1	...	-	Pologne
Romania	...	1755.1	...	79.60	...	99.7	...	0.6	Roumanie
<b>Developed market economies</b>									<b>Pays développés à économie de marché</b>
Australia	2139.2	2029.0	161.84	140.05	100.5	99.4	-	0.6	Australie
Austria	375.3	...	50.04	...	80.3	...	19.7	...	Autriche
Belgium	2472.8	2409.9	245.17	231.97	103.1	88.9	6.1	18.2	Belgique
Canada	2779.2	3850.2	125.06	159.93	102.5	104.6	3.0	2.4	Canada
Denmark	38.7	27.8	7.72	5.45	40.5	148.6	61.0	31.8	Danemark
Finland	899.5	1142.4	192.84	237.12	108.5	92.8	-	7.2	Finlande
France	4654.9	4753.1	89.57	88.91	94.4	100.4	6.5	3.9	France
Germany, Federal Rep. of	4555.6	4127.1	74.03	67.75	109.3	118.5	2.9	1.0	Allemagne, Rép. féd. d'
Greece	822.1	1005.1	91.93	107.75	105.9	106.9	0.3	0.5	Grèce
Iceland	0.6	0.3	2.79	1.29	-	-	100.0	100.0	Islande
Israel	199.2	...	63.05	...	87.4	...	12.7	...	Israël
Italy	3136.2	2732.7	57.06	47.97	98.7	101.6	2.3	0.7	Italie
Japan	7023.1	6347.4	64.61	54.74	99.5	105.2	0.5	-	Japon
Netherlands	1700.8	1867.9	126.63	132.35	93.2	92.7	12.4	16.3	Pays-Bas
Norway	415.7	370.9	104.95	91.05	89.6	99.8	10.4	0.2	Norvège
Portugal	354.5	609.6	39.19	31.83	105.8	100.7	5.0	2.9	Portugal
Spain	2751.7	3087.3	78.90	82.60	95.0	95.8	6.1	4.9	Espagne
Sweden	874.5	800.1	107.34	96.90	107.6	89.0	11.1	14.1	Suède
Switzerland	121.1	...	18.87	...	129.1	...	2.0	...	Suisse
United Kingdom	3767.7	3130.4	67.43	56.01	99.0	104.0	3.5	1.0	Royaume-Uni
United States	29164.9	38645.8	136.84	170.53	99.3	99.7	0.8	1.0	Etats-Unis
Yugoslavia	888.3	1222.9	42.37	54.74	95.2	92.9	6.6	7.1	Yougoslavie
<b>Developing countries</b>									<b>Pays en développement</b>
<b>Low income</b>									<b>Revenus faibles</b>
Benin	-	0.1	0.01	0.03	-	-	100.0	100.0	Bénin
Burundi	-	...	...	...	-	...	100.0	...	Burundi
Cape Verde	0.1	0.1	0.33	0.19	-	-	100.0	100.0	Cap-Vert
Central African Rep.	-	...	0.01	0.01	-	-	100.9	100.0	Rép. centrafricaine
Chad	-	...	0.01	...	-	-	100.0	100.0	Tchad

TABLE 7

APPARENT CONSUMPTION OF MANUFACTURED PRODUCTS, 1972-1974 AND 1979-1981

TABLEAU 7

CONSUMMATION APPARENTE DE PRODUITS MANUFACTURES, 1972-1974 ET 1979-1981

CONTINUED

Sulphuric acid (ISIC 3511-47)  
Acide sulfurique (CITI 3511-47)

SUITE

Country or area	Average annual apparent consumption Consommation apparente annuelle moyenne				Production as percentage of apparent consumption		Imports as percentage of apparent consumption		Pays ou zone
	Total (thousand tonnes)		Per thousand inhabitants (tonnes)		Production en pourcentage de la consommation apparente		Importations en pourcentage de la consommation apparente		
	Total (milliers de tonnes)		Par millier d'habitants (tonnes)						
	1972-1974	1979-1981	1972-1974	1979-1981	1972-1974	1979-1981	1972-1974	1979-1981	
Egypt	25.5	38.4	0.72	0.91	103.4	99.9	-	0.1	Egypte
Equatorial Guinea	-	-	0.01	0.01	-	-	100.0	100.0	Guinée équatoriale
Ethiopia	0.4	0.7	0.02	0.02	-	-	100.0	100.0	Ethiopie
Gambia	-	-	0.02	0.05	-	-	100.0	100.0	Gambie
Guinea	0.2	-	0.04	-	-	-	100.0	-	Guinée
Guinea-Bissau	-	-	0.03	0.06	-	-	100.0	100.0	Guinée-Bissau
Guyana	0.5	0.8	0.66	0.89	-	-	112.3	100.0	Guyana
Haiti	0.1	0.2	0.01	0.03	-	-	100.0	100.0	Haiti
Honduras	0.4	0.4	0.12	0.11	-	-	100.0	100.0	Honduras
India	1356.3	2189.9	2.29	3.15	99.9	100.1	0.2	-	Inde
Indonesia	9.5	18.1	0.07	0.12	89.9	82.7	10.1	17.4	Indonésie
Kenya	-	0.1	-	0.01	-	-	-	115.8	Kenya
Liberia	0.2	0.1	0.11	0.08	-	-	100.0	100.0	Libéria
Malawi	-	-	-	0.01	-	-	124.4	100.0	Malawi
Mali	0.1	-	0.01	-	-	-	100.0	100.0	Mali
Mauritania	-	-	0.03	0.03	-	-	100.0	100.0	Mauritanie
Mozambique	35.7	9.7	4.07	0.92	100.0	100.0	-	-	Mozambique
Niger	-	0.1	0.01	0.01	-	-	100.0	100.0	Niger
Pakistan	37.1	56.2	0.56	0.69	99.8	100.5	0.2	-	Pakistan
Philippines	300.1	297.8	7.27	6.02	101.1	70.5	0.1	29.5	Philippines
Rwanda	-	-	-	-	-	-	100.0	100.0	Rwanda
Sierra Leone	0.1	0.1	0.04	0.02	-	-	100.0	100.0	Sierra Leone
Somalia	0.1	0.2	0.02	0.06	-	-	100.0	100.0	Somalie
Sri Lanka	0.4	0.6	0.03	0.04	-	-	100.0	100.0	Sri Lanka
Sudan	0.5	0.5	0.03	0.03	-	-	100.0	100.0	Soudan
Thailand	47.0	57.6	1.20	1.23	100.0	98.9	0.1	1.9	Thaïlande
Togo	-	0.1	0.01	0.02	-	-	100.0	100.0	Togo
Uganda	7.0	0.6	0.64	0.04	100.0	90.4	-	9.6	Ouganda
Upper Volta	-	0.1	-	0.01	-	-	100.0	100.0	Haute-Volta
Zaire	164.7	-	7.05	-	94.5	-	5.5	-	Zaïre
Zambia	193.4	277.5	42.68	49.95	101.2	99.6	1.5	0.4	Zambie
Middle income									Revenus moyens
Algeria	4.1	-	0.29	-	-	-	100.0	-	Algérie
Bolivia	0.4	3.0	0.09	0.56	83.6	98.9	16.4	1.1	Bolivie
Colombia	51.1	54.0	2.24	2.06	98.4	100.0	2.1	-	Colombie
Congo	-	0.1	0.03	0.03	-	-	100.0	100.0	Congo
Dominican Republic	2.3	1.4	0.46	0.23	-	-	100.0	100.0	République dominicaine
Ecuador	0.4	0.2	0.06	0.03	-	-	103.4	100.0	Equateur
El Salvador	12.6	-	3.23	-	110.7	-	2.5	-	El Salvador
Ghana	0.8	0.1	0.09	0.01	-	-	100.7	100.0	Ghana
Jamaica	13.8	-	7.02	-	93.9	-	6.5	-	Jamaïque

TABLE 7

APPARENT CONSUMPTION OF MANUFACTURED PRODUCTS, 1972-1974 AND 1979-1981

TABLEAU 7

CONSOMMATION APPARENTE DE PRODUITS MANUFACTURÉS, 1972-1974 ET 1979-1981

CONTINUED

Sulphuric acid (ISIC 3511-47)  
Acide sulfurique (CITI 3511-47)

SUITE

Country or area	Average annual apparent consumption Consommation apparente annuelle moyenne				Production as percentage of apparent consumption		Imports as percentage of apparent consumption		Pays ou zone
	Total (thousand tonnes)		Per thousand inhabitants (tonnes)		Production en pourcentage de la consommation apparente		Importations en pourcentage de la consommation apparente		
	Total (milliers de tonnes)		Par millier d'habitants (tonnes)						
	1972-1974	1979-1981	1972-1974	1979-1981	1972-1974	1979-1981	1972-1974	1979-1981	
Mauritius	0.1	...	0.09	...	-	...	100.0	...	Maurice
Morocco	425.8	792.0	26.00	39.01	87.6	100.0	13.2	-	Maroc
Nigeria	0.4	4.6	0.01	0.06	-	-	100.7	100.0	Nigeria
Papua New Guinea	0.1	0.1	0.03	0.05	-	-	100.0	100.0	Papouasie-Nouvelle-Guinée
Paraguay	0.2	0.7	0.09	0.22	-	-	100.0	100.0	Paraguay
Peru	62.5	72.0	4.26	4.11	100.2	100.0	-	-	Pérou
Republic of Korea	447.8	1543.5	13.43	40.64	100.0	99.8	-	0.2	République de Corée
Tunisia	708.9	1550.3	131.30	246.80	99.0	100.3	1.6	0.1	Tunisie
Turkey	207.8	615.4	5.45	13.57	71.5	53.0	32.6	47.0	Turquie
High Income									Revenus élevés
Argentina	239.1	254.1	9.67	9.31	100.1	99.8	-	0.6	Argentine
Barbados	0.1	...	0.41	...	-	-	100.0	...	Barbade
Brazil	...	2212.4	...	17.75	...	97.6	...	2.8	Brezil
Chile	260.0	138.0	26.36	12.64	100.0	100.0	-	-	Chili
Cyprus	0.3	0.3	0.40	0.49	-	-	100.0	102.2	Chypre
Gabon	0.1	0.9	0.12	1.57	-	-	100.0	100.0	Gabon
Hong Kong	0.5	2.9	0.11	0.61	-	-	113.7	100.3	Hongkong
Iran (Islamic Rep. of)	277.4	350.1	8.98	9.33	103.9	100.0	1.0	-	Iran (Rép. islamique d')
Kuwait	89.5	16.1	100.26	12.49	104.2	111.5	0.1	-	Koweït
Libyan Arab Jamahiriya	2.1	8.2	0.93	2.81	-	-	100.0	100.0	Jamahiriya arabe libyenne
Mexico	1873.8	2266.7	33.77	32.93	99.2	97.1	1.0	3.5	Mexique
Reunion	0.1	0.1	0.13	0.18	-	-	100.4	103.1	Réunion
Saudi Arabia	0.2	18.7	0.03	2.30	-	74.9	101.1	25.2	Arabie saoudite
Suriname	0.5	0.6	1.38	1.52	-	-	100.0	100.0	Suriname
Uruguay	...	11.0	...	3.74	...	127.8	...	-	Uruguay
Venezuela	63.1	136.8	5.33	9.17	126.8	78.2	5.5	24.3	Venezuela
Other countries									Autres pays
Bahamas	1.2	0.7	6.44	3.51	-	-	100.0	100.0	Bahamas
Bahrain	-	0.8	0.15	2.50	-	-	129.6	100.0	Bahreïn
Belize	-	-	0.09	0.12	-	-	100.0	100.0	Belize
Brunei	-	0.1	0.26	0.33	-	-	100.0	100.0	Brunel
Democratic Kampuchea	0.4	...	0.06	...	-	...	100.0	...	Kampuchea démocratique
French Polynesia	-	0.1	0.36	0.35	-	-	100.0	100.0	Polynésie française
Guadeloupe	0.2	0.2	0.50	0.48	-	-	100.0	100.0	Guadeloupe
Lao Peoples Dem. Rep.	-	-	0.01	0.01	-	-	100.0	100.0	Rép. dém. populaire lao
Martinique	0.1	0.2	0.40	0.54	-	-	100.1	100.0	Martinique
Macao	0.1	-	0.33	0.11	-	-	100.0	100.0	Macao
Oman	-	0.1	0.02	0.07	-	-	100.0	100.0	Oman
Qatar	0.1	0.5	0.51	2.12	-	-	100.0	100.0	Qatar
Samoa	-	...	0.01	...	-	...	100.0	...	Samoa

TABLE 7

APPARENT CONSUMPTION OF MANUFACTURED PRODUCTS, 1972-1974 AND 1979-1981

TABLEAU 7

CONSUMMATION APPARENTE DE PRODUITS MANUFACTURES, 1972-1974 ET 1979-1981

CONTINUED

Sulphuric acid (ISIC 3511-47)  
Acide sulfurique (CITI 3511-47)

SUITE

Country or area	Average annual apparent consumption Consommation apparente annuelle moyenne				Production as percentage of apparent consumption		Imports as percentage of apparent consumption		Pays ou zone
	Total (thousand tonnes)		Per thousand inhabitants (tonnes)		Production en pourcentage de la consommation apparente		Importations en pourcentage de la consommation apparente		
	Total (milliers de tonnes)		Par millier d'habitants (tonnes)						
	1972-1974	1979-1981	1972-1974	1979-1981	1972-1974	1979-1981	1972-1974	1979-1981	
Solomon Islands	-	-	0.07	0.08	-	-	100.0	100.0	Iles Salomon
United Arab Emirates	1.4	1.0	3.42	1.42	-	-	100.0	100.8	Emirats arabes unis
Yemen	-	1.6	-	0.28	-	-	100.0	101.1	Yémen

TABLE 7

APPARENT CONSUMPTION OF MANUFACTURED PRODUCTS, 1972-1974 AND 1979-1981

TABLEAU 7

CONSOMMATION APPARENTE DE PRODUITS MANUFACTURÉS, 1972-1974 ET 1979-1981

Nitric acid (ISIC 3511-49)  
Acide nitrique (CITI 3511-49)

Country or area	Average annual apparent consumption Consommation apparente annuelle moyenne				Production as percentage of apparent consumption		Imports as percentage of apparent consumption		Pays ou zone
	Total (thousand tonnes)		Per thousand inhabitants (tonnes)		Production en pourcentage de la consommation apparente		Importations en pourcentage de la consommation apparente		
	Total (milliers de tonnes)		Par millier d'habitants (tonnes)						
	1972-1974	1979-1981	1972-1974	1979-1981	1972-1974	1979-1981	1972-1974	1979-1981	
<b>Developed market economies</b>									<b>Pays développés à économie de marché</b>
Australia	158.3	179.5	11.98	12.39	100.0	100.1	0.1	-	Australie
Belgium	872.7	1233.4	86.53	118.73	100.3	95.6	1.2	6.1	Belgique
Canada	581.6	730.5	26.17	30.34	100.9	101.2	-	0.1	Canada
Denmark	4.7	5.7	0.94	1.11	63.7	211.9	63.7	24.0	Danemark
Finland	343.8	426.5	73.71	88.71	100.0	100.0	0.1	-	Finlande
France	3379.7	...	65.04	...	100.8	...	0.2	...	France
Germany, Federal Rep. of	3171.6	3013.6	51.54	49.48	100.2	101.8	-	0.3	Allemagne, Rép. féd. d'
Greece	138.7	168.5	15.51	18.12	99.0	100.3	1.0	0.3	Grèce
Iceland	-	-	0.03	-	-	-	100.0	100.0	Islande
Israel	72.8	...	22.34	...	99.8	...	0.2	...	Israël
Italy	959.9	1031.0	17.46	18.10	100.0	99.8	-	0.2	Italie
Japan	649.7	569.9	5.98	4.90	102.2	101.6	-	-	Japon
New Zealand	0.4	1.0	0.12	0.30	-	-	100.0	100.0	Nouvelle-Zélande
Norway	20.7	18.0	5.23	4.43	99.7	99.9	0.3	0.1	Norvège
Portugal	233.2	376.5	25.78	38.19	100.1	99.6	-	0.4	Portugal
Spain	785.4	1232.8	22.52	32.98	97.4	99.5	2.6	0.5	Espagne
Sweden	341.5	347.5	41.91	42.08	98.4	100.0	1.7	-	Suède
United Kingdom	240.9	2904.8	4.31	51.97	98.4	99.9	1.9	0.2	Royaume-Uni
United States	7446.1	8227.7	34.94	36.46	99.9	99.9	0.1	0.1	Etats-Unis
Yugoslavia	660.9	701.5	31.53	31.40	99.4	98.9	0.6	1.1	Yougoslavie
<b>Developing countries Low income</b>									<b>Pays en développement Revenus faibles</b>
Benin	-	-	-	-	-	-	100.0	100.0	Bénin
Burundi	-	-	-	-	-	-	100.0	...	Burundi
Cape Verde	-	-	-	-	-	-	100.0	100.0	Cap-Vert
Chad	-	-	-	-	-	-	100.0	...	Tchad
Egypt	1.7	2.0	0.05	0.05	99.7	98.2	0.3	1.8	Egypte
Ethiopia	-	0.1	-	-	-	-	100.0	100.0	Ethiopie
Gambia	-	-	-	-	-	-	100.0	100.0	Gambie
Guinea-Bissau	-	-	-	-	-	-	100.0	100.0	Guinée-Bissau
Guyana	-	-	-	0.03	-	-	100.0	100.0	Guyana
Haiti	-	-	-	-	-	-	100.0	100.0	Haiti
Honduras	-	-	-	-	-	-	100.0	100.0	Honduras
India	316.5	556.7	0.54	0.80	100.0	100.0	-	-	Inde
Indonesia	0.7	1.6	0.01	0.01	-	-	100.0	100.0	Indonésie
Kenya	-	0.1	-	-	-	-	101.2	100.4	Kenya
Liberia	0.1	-	0.05	-	-	-	100.0	...	Libéria
Madagascar	-	-	-	-	-	-	100.0	100.0	Madagascar

TABLE 7

APPARENT CONSUMPTION OF MANUFACTURED PRODUCTS, 1972-1974 AND 1979-1981

TABLEAU 7

CONSUMMATION APPARENTE DE PRODUITS MANUFACTURÉS, 1972-1974 ET 1979-1981

CONTINUED

Nitric acid (ISIC 3511-49)  
Acide nitrique (CITI 3511-49)

SUITE

Country or area	Average annual apparent consumption Consommation apparente annuelle moyenne				Production as percentage of apparent consumption		Imports as percentage of apparent consumption		Pays ou zone
	Total (thousand tonnes)	Per thousand inhabitants (tonnes)		Production en pourcentage de la consommation apparente		Importations en pourcentage de la consommation apparente			
	Total (milliers de tonnes)	Par millier d'habitants (tonnes)		1972-1974 1979-1981		1972-1974 1979-1981			
	1972-1974	1979-1981	1972-1974	1979-1981	1972-1974	1979-1981	1972-1974	1979-1981	
Malawi	-	...	-	...	-	...	100.0	...	Malawi
Mali	-	...	-	...	-	...	100.0	100.0	Mali
Mauritania	-	...	-	...	-	...	100.0	...	Mauritanie
Niger	-	...	-	...	-	...	100.0	100.0	Niger
Sierra Leone	-	...	-	...	-	...	...	100.0	Sierra Leone
Somalia	-	...	-	...	-	...	100.0	100.0	Somalie
Sri Lanka	0.1	0.1	0.01	0.01	-	-	100.0	100.0	Sri Lanka
Sudan	0.1	-	0.01	-	-	-	100.0	100.0	Soudan
Thailand	1.1	1.7	0.03	0.03	-	-	100.4	100.0	Thaïlande
Togo	-	...	-	...	-	...	100.0	100.0	Togo
Upper Volta	-	...	-	...	-	...	100.0	100.0	Haute-Volta
Zaire	0.1	...	0.01	...	-	...	100.0	...	Zaire
Zambia	0.2	...	0.04	...	-	...	100.0	...	Zambie
Middle income									Revenus moyens
Algeria	37.4	...	2.55	...	99.9	...	0.1	...	Algérie
Bolivia	-	...	-	0.01	-	...	100.0	100.0	Bolivie
Colombia	53.4	30.8	2.34	1.17	100.0	100.7	-	-	Colombie
Congo	-	...	-	...	-	...	100.0	100.0	Congo
Dominican Republic	0.1	1.7	0.02	0.29	-	-	100.0	100.0	République dominicaine
Ecuador	0.1	0.1	0.01	0.01	-	-	100.0	100.0	Équateur
Ghana	-	...	-	...	-	...	100.0	...	Ghana
Jordan	-	0.2	-	0.07	-	-	218.4	100.2	Jordanie
Morocco	-	0.4	-	0.02	-	-	100.0	100.0	Maroc
Papua New Guinea	-	...	-	...	-	...	100.0	100.0	Papouasie-Nouvelle-Guinée
Paraguay	-	...	-	...	-	...	100.0	100.0	Paraguay
Republic of Korea	13.1	...	0.39	...	27.9	...	72.1	...	République de Corée
Tunisia	0.1	0.2	0.01	0.03	-	-	100.0	100.0	Tunisie
Turkey	5.3	5.0	0.14	0.11	100.0	99.9	0.4	0.1	Turquie
High income									Revenus élevés
Barbados	-	-	0.01	0.03	-	-	100.0	100.0	Barbade
Brazil	157.8	363.6	1.52	2.92	99.9	100.0	0.1	-	Brésil
Cyprus	-	-	0.01	0.05	-	-	100.0	117.0	Chypre
Fiji	-	-	-	-	-	-	...	100.0	Fidji
Gabon	-	-	0.01	-	-	-	100.0	100.0	Gabon
Hong Kong	1.3	1.7	0.31	0.36	-	-	102.5	100.1	Hongkong
Iran (Islamic Rep. of)	0.2	0.6	0.01	0.02	-	-	100.0	100.0	Iran (Rép. islamique d')
Iraq	0.2	...	0.02	...	-	...	100.0	...	Irak
Libyan Arab Jamahiriya	-	...	-	0.01	-	...	100.0	100.0	Jamahiriya arabe libyenne
Mexico	171.6	177.9	3.09	2.63	99.7	97.8	0.3	-	Mexique
Reunion	-	-	-	-	-	-	100.0	100.0	Réunion

TABLE 7

APPARENT CONSUMPTION OF MANUFACTURED PRODUCTS, 1972-1974 AND 1979-1981

TABLEAU 7

CONSUMMATION APPARENTE DE PRODUITS MANUFACTURES, 1972-1974 ET 1979-1981

CONTINUED

Nitric acid (ISIC 3511-49)  
Acide nitrique (CITI 3511-49)

SUITE

Country or area	Average annual apparent consumption Consommation apparente annuelle moyenne				Production as percentage of apparent consumption		Imports as percentage of apparent consumption		Pays ou zone
	Total (thousand tonnes)		Per thousand inhabitants (tonnes)		Production en pourcentage de la consommation apparente		Importations en pourcentage de la consommation apparente		
	Total (milliers de tonnes)		Par millier d'habitants (tonnes)						
	1972-1974	1979-1981	1972-1974	1979-1981	1972-1974	1979-1981	1972-1974	1979-1981	
Suriname	-	-	-	0.01	-	-	100.0	100.0	Suriname
Trinidad and Tobago	0.1	0.2	0.06	0.22	-	-	100.7	100.0	Trinité-et-Tobago
Uruguay	-	-	-	-	-	-	-	100.0	Uruguay
Venezuela	12.5	5.8	1.06	0.39	99.9	95.2	0.1	4.8	Venezuela
Other countries									Autres pays
Bahrain	-	-	0.01	0.08	-	-	104.1	100.0	Bahrein
Belize	-	-	-	-	-	-	-	100.0	Belize
Brunei	-	-	0.11	0.05	-	-	100.0	100.0	Brunei
French Polynesia	-	-	0.03	0.01	-	-	100.0	100.0	Polynésie française
Guadeloupe	-	-	0.01	0.01	-	-	100.0	100.0	Guadeloupe
Lao Peoples Dem. Rep.	-	-	-	-	-	-	100.0	-	Rép. dém. populaire lao
Martinique	-	-	0.01	-	-	-	100.0	100.0	Martinique
Macao	-	-	-	0.01	-	-	-	100.0	Macao
Oman	-	-	-	0.01	-	-	100.0	100.0	Oman
United Arab Emirates	-	0.1	0.01	0.09	-	-	123.9	100.0	Emirats arabes unis

TABLE 7

## APPARENT CONSUMPTION OF MANUFACTURED PRODUCTS, 1972-1974 AND 1979-1981

TABLEAU 7

## CONSUMATION APPARENTE DE PRODUITS MANUFACTURES, 1972-1974 ET 1979-1981

Zinc oxide (ISIC 3511-54)  
Oxyde de zinc (CITI 3511-54)

Country or area	Average annual apparent consumption Consommation apparente annuelle moyenne				Production as percentage of apparent consumption		Imports as percentage of apparent consumption		Pays ou zone
	Total (tonnes)		Per thousand inhabitants (kilogrammes)		Production en pourcentage de la consommation apparente		Importations en pourcentage de la consommation apparente		
	1972-1974	1979-1981	1972-1974	1979-1981	1972-1974	1979-1981	1972-1974	1979-1981	
<b>Developed market economies</b>									<b>Pays développés à économie de marché</b>
Australia	9619.4	8652.9	727.77	597.25	101.0	92.9	13.4	10.8	Australie
Denmark	1966.8	2710.2	392.16	530.85	-	-	104.5	100.8	Danemark
Finland	2497.4	2334.7	535.42	485.58	82.3	80.2	17.7	20.2	Finlande
France	40085.8	45056.3	771.37	842.85	120.7	123.1	10.7	14.6	France
Germany, Federal Rep. of	29606.8	33728.0	481.10	553.71	118.7	124.6	21.1	19.2	Allemagne, Rép. féd. d'
Greece	891.1	942.9	99.64	101.39	38.8	44.6	62.0	55.8	Grèce
Iceland	13.3	15.8	62.70	68.52	-	-	100.0	100.0	Islande
Italy	9448.1	...	171.89	...	72.8	...	48.2	...	Italie
Japan	61445.6	67228.2	565.26	577.82	99.5	94.1	3.2	6.7	Japon
Portugal	1434.5	3801.2	160.43	385.56	94.1	149.7	19.5	4.5	Portugal
Spain	9611.6	...	275.61	...	92.4	...	11.8	...	Espagne
Sweden	4583.8	3759.8	562.62	455.35	70.2	82.3	46.1	32.0	Suède
United Kingdom	14599.5	15360.2	261.28	274.83	158.8	142.2	14.4	22.0	Royaume-Uni
United States	239331.8	182327.8	1122.95	808.05	94.0	84.7	9.3	15.7	Etats-Unis
<b>Developing countries Low income</b>									<b>Pays en développement Revenus faibles</b>
Benin	0.5	-	0.16	-	-	...	100.0	...	Bénin
Burundi	4.3	0.1	1.13	0.03	-	...	100.0	100.0	Burundi
Cameroon	47.8	40.2	6.63	4.81	-	...	100.0	100.0	Cameroun
Cape Verde	0.1	0.8	0.38	2.48	-	...	100.0	100.0	Cap-Vert
Central African Rep.	1.9	1.1	0.99	0.49	-	...	100.0	100.0	Rép. centrafricaine
Chad	0.5	...	0.13	...	-	...	100.0	...	Tchad
Ethiopia	14.3	68.5	0.52	2.10	-	...	106.8	100.0	Ethiopie
Guinea-Bissau	0.7	0.2	1.36	0.27	-	...	100.0	100.0	Guinée-Bissau
Guyana	52.0	13.5	68.64	15.63	-	...	100.0	100.0	Guyana
Haiti	0.5	3.4	0.09	0.59	-	...	100.0	100.0	Haiti
Honduras	42.3	...	14.60	...	-	...	100.0	...	Honduras
India	3508.9	4395.7	5.94	6.40	143.7	110.3	1.3	0.5	Inde
Kenya	119.9	229.1	9.54	14.24	-	110.0	100.0	2.4	Kenya
Liberia	1.5	20.0	1.01	10.92	-	...	100.0	100.0	Libéria
Mali	0.5	...	0.09	...	-	...	100.0	...	Mali
Mauritania	0.6	...	0.44	...	-	...	100.0	...	Mauritanie
Niger	3.3	15.9	0.77	2.99	-	...	100.0	100.0	Niger
Rwanda	-	5.5	0.01	1.16	-	...	100.0	100.0	Rwanda
Senegal	44.9	29.2	9.56	5.16	-	...	100.0	100.0	Sénégal
Sierra Leone	1.1	...	0.38	...	-	...	100.0	...	Sierra Leone
Sri Lanka	361.3	615.4	27.43	41.39	-	...	100.0	100.0	Sri Lanka
Sudan	9.1	90.4	0.60	4.99	-	...	100.0	100.0	Soudan



TABLE 7

APPARENT CONSUMPTION OF MANUFACTURED PRODUCTS, 1972-1974 AND 1979-1981

TABLEAU 7

CONSUMMATION APPARENTE DE PRODUITS MANUFACTURÉS, 1972-1974 ET 1979-1981

CONTINUED

Zinc oxide (ISIC 3511-54)  
Oxyde de zinc (CITI 3511-54)

SUITE

Country or area	Average annual apparent consumption Consommation apparente annuelle moyenne				Production as percentage of apparent consumption		Imports as percentage of apparent consumption		Pays ou zone
	Total (tonnes)		Per thousand inhabitants (kilogrammes)		Production en pourcentage de la consommation apparente		Importations en pourcentage de la consommation apparente		
	1972-1974	1979-1981	1972-1974	1979-1981	1972-1974	1979-1981	1972-1974	1979-1981	
Togo	1.7	0.4	0.78	0.14	-	-	100.0	100.0	Togo
United Rep. of Tanzania	125.3	184.6	8.63	10.46	-	-	100.0	100.0	Rép.-Unie de Tanzanie
Upper Volta	8.7	35.5	1.50	5.14	-	-	100.0	100.0	Haute-Volta
Zaire	115.7	...	4.95	...	-	...	100.0	...	Zaire
Zambia	231.6	240.1	51.12	43.92	-	-	100.0	100.0	Zambie
Middle income									Revenus moyens
Algeria	387.8	674.5	26.48	36.25	-	-	100.0	100.0	Algérie
Bolivia	52.7	55.7	11.36	10.26	-	-	100.0	100.0	Bolivie
Colombia	2095.6	1942.4	91.92	73.99	67.0	91.6	33.5	8.4	Colombie
Congo	3.7	1.6	2.85	1.07	-	-	100.0	100.0	Congo
Dominican Republic	50.3	242.0	10.16	40.69	-	-	100.0	100.0	République dominicaine
Ecuador	165.6	278.5	25.47	35.24	-	-	100.0	100.0	Equateur
El Salvador	21.9	124.7	5.59	28.75	-	-	100.0	100.0	El Salvador
Ghana	86.2	112.7	9.18	9.80	-	-	100.1	109.3	Ghana
Guatemala	48.4	236.5	8.25	33.56	-	-	100.0	100.0	Guatemala
Jamaica	86.3	129.6	43.77	59.10	-	-	100.0	100.0	Jamaïque
Jordan	39.0	...	15.39	...	-	...	100.0	...	Jordanie
Mauritius	1.0	2.5	1.15	2.56	-	-	100.0	100.0	Maurice
Nicaragua	126.0	...	57.92	...	-	...	100.0	...	Nicaragua
Nigeria	380.3	711.8	6.16	9.54	-	-	100.0	100.0	Nigéria
Panama	24.4	51.5	15.35	27.13	-	-	100.0	100.0	Panama
Papua New Guinea	21.7	22.7	8.40	7.45	-	-	100.0	100.0	Papouasie-Nouvelle-Guinée
Paraguay	6.8	11.4	2.70	3.78	-	-	100.0	100.0	Paraguay
Peru	331.9	...	22.95	...	327.1	...	4.0	...	Pérou
High income									Revenus élevés
Barbados	14.4	13.3	59.19	52.84	-	-	100.0	100.1	Barbade
Brazil	17905.2	18953.3	167.89	152.08	99.0	98.9	1.1	1.3	Brésil
Costa Rica	64.7	196.0	34.58	89.58	-	-	100.0	100.4	Costa Rica
Cyprus	22.1	15.1	35.01	23.23	-	-	100.0	100.0	Chypre
Fiji	1.3	2.7	2.38	4.33	-	-	100.0	100.0	Fidji
Gabon	10.3	1.3	20.04	2.38	-	-	100.0	100.0	Gabon
Hong Kong	808.2	607.4	193.34	125.41	-	-	103.5	102.5	Hongkong
Iraq	251.9	140.3	24.41	11.10	-	-	100.0	100.0	Iraq
Libyan Arab Jamahiriya	1.8	36.0	0.80	12.32	-	-	100.0	100.0	Jamahiriya arabe libyenne
Reunion	3.7	4.8	7.87	9.09	-	-	100.0	100.0	Réunion
Suriname	0.1	18.0	0.36	46.75	-	-	100.0	100.0	Suriname
Trinidad and Tobago	96.0	156.1	90.67	137.13	-	-	100.3	100.7	Trinité-et-Tobago
Other countries									Autres pays
Belize	-	2.0	-	12.70	...	-	...	100.0	Belize

TABLE 7

APPARENT CONSUMPTION OF MANUFACTURED PRODUCTS, 1972-1974 AND 1979-1981

TABLEAU 7

CONSUMMATION APPARENTE DE PRODUITS MANUFACTURES, 1972-1974 ET 1979-1981

CONTINUED

Zinc oxide (ISIC 3511-54)  
Oxyde de zinc (CITI 3511-54)

SUITE

Country or area	Average annual apparent consumption Consommation apparente annuelle moyenne				Production as percentage of apparent consumption		Imports as percentage of apparent consumption		Pays ou zone
	Total (tonnes)		Per thousand inhabitants (kilogrammes)		Production en pourcentage de la consommation apparente		Importations en pourcentage de la consommation apparente		
	1972-1974	1979-1981	1972-1974	1979-1981	1972-1974	1979-1981	1972-1974	1979-1981	
Brunel	3.2	0.1	21.86	0.50	-	-	100.0	100.0	Brunel
French Polynesia	1.1	1.3	9.22	8.66	-	-	100.0	100.0	Poynésie française
Guadeloupe	7.3	1.7	22.16	5.11	-	-	100.0	100.0	Guadeloupe
Lao Peoples Dem. Rep.	1.8	...	0.57	...	-	...	100.0	...	Rép. dém. populaire lao
Martinique	24.5	14.0	74.90	44.81	-	-	100.0	100.0	Martinique
Macau	23.6	15.6	90.68	49.18	-	-	100.0	100.0	Macao
Oman	-	0.9	-	1.01	...	-	...	100.0	Oman
Samoa	...	1.0	...	6.25	...	-	...	100.0	Samoa
Yemen	...	573.0	...	98.62	...	-	...	100.0	Yémen

TABLE 7

APPARENT CONSUMPTION OF MANUFACTURED PRODUCTS, 1972-1974 AND 1979-1981

TABLEAU 7

CONSUMMATION APPARENTE DE PRODUITS MANUFACTURES, 1972-1974 ET 1979-1981

Titanium oxides (ISIC 3511-55)  
Oxydes de titane (CITI 3511-55)

Country or area	Average annual apparent consumption Consommation apparente annuelle moyenne				Production as percentage of apparent consumption		Imports as percentage of apparent consumption		Pays ou zone
	Total (tonnes)		Per thousand inhabitants (kilogrammes)		Production en pourcentage de la consommation apparente		Importations en pourcentage de la consommation apparente		
	1972-1974	1979-1981	1972-1974	1979-1981	1972-1974	1979-1981	1972-1974	1979-1981	
<b>Developed market economies</b>									<b>Pays développés à économie de marché</b>
Denmark	7204.6	5642.0	1436.51	1105.13	-	-	105.6	110.7	Danemark
France	143837.9	...	2767.85	...	91.0	...	22.8	...	France
Iceland	622.6	1020.1	2932.10	4422.51	-	-	100.0	100.0	Islande
Ireland	3728.9	3279.2	1221.67	991.69	-	-	100.4	101.6	Irlande
Italy	77785.1	...	1415.14	...	79.1	...	54.0	...	Italie
Japan	159405.7	166427.5	1466.42	1430.44	109.4	107.0	5.6	2.4	Japon
New Zealand	1960.3	2707.8	657.53	828.32	-	-	100.0	100.0	Nouvelle-Zélande
Spain	24836.6	48711.4	712.17	1309.25	82.7	120.5	28.7	4.5	Espagne
United Kingdom	167539.2	176305.1	2995.33	3154.50	102.5	103.8	2.7	4.8	Royaume-Uni
United States	721285.7	724044.2	3384.29	3208.87	95.0	92.7	7.6	13.7	Etats-Unis
<b>Developing countries Low income</b>									<b>Pays en développement Revenus faibles</b>
Angola	375.2	...	62.85	...	-	...	100.0	...	Angola
Benin	11.1	...	3.86	...	-	...	100.0	...	Bénin
Burundi	29.0	...	7.64	...	-	...	100.0	...	Burundi
Cape Verde	-	-	-	0.15	...	...	...	100.0	Cap-Vert
Central African Rep.	17.1	22.5	9.00	10.24	-	-	100.0	100.0	Rép. centrafricaine
Chad	-	3.4	-	0.76	...	...	...	100.0	Tchad
Ethiopia	9.9	70.6	0.36	2.17	-	-	100.0	100.0	Ethiopie
Guinea	8.4	...	2.00	...	-	...	100.0	...	Guinée
Guyana	4.4	23.0	5.78	26.29	-	-	100.0	100.0	Guyana
Haiti	14.8	120.0	3.00	20.88	-	-	100.0	100.0	Haïti
Honduras	61.5	70.6	21.23	19.80	-	-	100.0	100.0	Honduras
India	9240.8	...	5.28	...	82.4	...	18.6	...	Inde
Indonesia	3125.2	8996.7	24.26	59.22	-	-	100.0	100.0	Indonésie
Kenya	205.7	862.8	15.37	53.62	-	-	100.0	100.0	Kenya
Madagascar	9.0	14.6	2.23	1.67	-	-	100.0	100.0	Madagascar
Malawi	0.7	2.0	0.14	0.33	-	-	100.0	100.0	Malawi
Mali	3.7	3.0	0.66	0.46	-	-	100.0	100.0	Mali
Mauritania	-	2.0	-	1.26	...	...	...	100.0	Mauritanie
Niger	15.8	32.9	3.65	6.20	-	-	100.0	100.0	Niger
Philippines	3933.6	...	95.33	...	-	...	100.2	...	Philippines
Rwanda	20.0	...	5.14	...	-	...	100.0	...	Rwanda
Senegal	118.9	88.9	25.31	15.69	-	-	100.3	100.0	Sénégal
Sierra Leone	1.0	...	0.35	...	-	...	100.0	...	Sierra Leone
Togo	7.3	23.9	3.33	8.84	-	-	100.0	100.0	Togo
Upper Volta	15.8	24.4	2.73	3.53	-	-	100.0	100.0	Haute-Volta
Zaire	724.4	...	31.01	...	-	...	100.0	...	Zaire

TABLE 7

APPARENT CONSUMPTION OF MANUFACTURED PRODUCTS, 1972-1974 AND 1979-1981

TABLEAU 7

CONSOMMATION APPARENTE DE PRODUITS MANUFACTURÉS, 1972-1974 ET 1979-1981

CONTINUED

Titanium oxides (ISIC 3511-55)  
Oxydes de titane (CITI 3511-55)

SUITE

Country or area	Average annual apparent consumption Consommation apparente annuelle moyenne				Production as percentage of apparent consumption		Imports as percentage of apparent consumption		Pays ou zone
	Total (tonnes)		Per thousand inhabitants (kilogrammes)		Production en pourcentage de la consommation apparente		Importations en pourcentage de la consommation apparente		
	1972-1974	1979-1981	1972-1974	1979-1981	1972-1974	1979-1981	1972-1974	1979-1981	
Zambia	754.8	592.7	166.60	108.43	-	-	100.0	100.0	Zambie
Middle income									Revenus moyens
Algeria	1598.2	6116.3	109.11	328.76	-	-	100.0	100.0	Algérie
Bolivia	138.3	253.6	29.79	46.71	-	-	100.0	100.0	Bolivie
Congo	38.4	65.7	29.82	43.29	-	-	100.0	100.0	Congo
Dominican Republic	571.2	1475.2	115.43	248.05	-	-	100.0	100.0	République dominicaine
Ecuador	693.8	668.5	106.71	84.61	-	-	100.0	100.0	Equateur
El Salvador	70.8	152.6	18.08	32.73	-	-	104.7	100.0	El Salvador
Ghana	153.6	26.0	16.35	2.30	-	-	100.0	100.0	Ghana
Guatemala	159.6	178.2	27.19	24.91	-	-	100.0	100.0	Guatemala
Ivory Coast	233.6	369.1	38.00	46.29	-	-	100.0	102.2	Côte d'Ivoire
Jamaica	137.1	381.5	69.55	174.01	-	-	122.1	100.0	Jamaïque
Jordan	117.4	1496.2	46.36	468.79	-	-	100.0	100.0	Jordanie
Malaysia	2545.9	5304.2	224.08	388.80	-	-	101.8	100.8	Malaisie
Morocco	861.6	1978.4	52.62	97.44	-	-	100.0	100.0	Maroc
Nicaragua	107.7	34.9	49.52	13.17	-	-	100.0	100.0	Nicaragua
Nigeria	193.2	642.1	3.13	8.61	-	-	100.0	101.4	Nigéria
Panama	148.7	...	93.43	...	-	...	104.5	...	Panama
Papua New Guinea	212.4	...	82.04	...	-	...	100.0	...	Papouasie-Nouvelle-Guinée
Paraguay	49.2	103.8	19.36	34.84	-	-	100.0	100.0	Paraguay
Peru	1914.9	...	130.57	...	-	...	100.0	...	Pérou
Republic of Korea	5174.0	10776.5	152.17	283.74	58.0	74.4	42.6	31.1	République de Corée
Tunisia	425.7	213.7	78.85	33.59	-	-	100.0	100.0	Tunisie
High income									Revenus élevés
Barbados	97.7	166.0	402.55	657.27	-	-	100.0	100.0	Barbade
Chile	2397.7	...	243.08	...	-	...	100.0	...	Chili
Costa Rica	299.4	...	159.91	...	-	...	100.0	...	Costa Rica
Cyprus	553.0	358.5	877.74	550.66	-	-	100.0	102.7	Chypre
Fiji	202.4	132.4	367.93	214.07	-	-	100.0	100.0	Fidji
Gabon	36.3	96.0	70.55	175.41	-	-	100.0	100.0	Gabon
Hong Kong	4114.1	5832.4	984.17	1204.21	-	-	101.5	101.3	Hongkong
Iran (Islamic Rep. of)	1221.4	409.1	39.53	13.28	-	-	100.0	100.0	Iran (Rép. islamique d')
Iraq	1061.7	1469.0	102.92	116.22	-	-	100.0	100.0	Iraq
Kuwait	45.3	410.5	50.78	308.06	-	-	100.1	105.1	Koweït
Libyan Arab Jamahiriya	203.7	150.0	90.92	51.39	-	-	100.0	100.0	Jamahiriya arabe libyenne
Mexico	18028.9	38167.0	324.92	554.47	102.5	97.1	2.3	3.0	Mexique
Reunion	37.9	182.2	81.37	347.14	-	-	105.5	100.0	Réunion
Saudi Arabia	135.0	2099.6	19.66	250.85	-	-	100.0	100.1	Arabie saoudite
Suriname	30.2	134.1	82.32	348.42	-	-	100.0	100.0	Suriname
Trinidad and Tobago	28.6	2333.7	27.06	2049.53	-	-	100.0	100.1	Trinité-et-Tobago

TABLE 7

APPARENT CONSUMPTION OF MANUFACTURED PRODUCTS, 1972-1974 AND 1979-1981

TABLEAU 7

CONSUMMATION APPARENTE DE PRODUITS MANUFACTURES, 1972-1974 ET 1979-1981

CONTINUED

Titanium oxides (ISIC 3511-55)  
Oxydes de titane (CITI 3511-55)

SUITE

Country or area	Average annual apparent consumption Consommation apparente annuelle moyenne				Production as percentage of apparent consumption		Imports as percentage of apparent consumption		Pays ou zone
	Total (tonnes)		Per thousand inhabitants (kilogrammes)		Production en pourcentage de la consommation apparente		Importations en pourcentage de la consommation apparente		
	1972-1974	1979-1981	1972-1974	1979-1981	1972-1974	1979-1981	1972-1974	1979-1981	
Uruguay	54.7	...	19.27	...	-	...	100.0	...	Uruguay
Venezuela	1644.4	2436.4	138.95	163.31	-	-	100.1	100.0	Venezuela
Other countries									Autres pays
Bahamas	1.5	7.4	8.18	35.27	-	-	100.0	100.0	Bahamas
Democratic Kampuchea	89.1	...	11.90	...	...	...	100.0	...	Kampuchea démocratique
French Polynesia	-	29.9	-	203.87	...	...	...	100.0	Polynésie française
Guadeloupe	9.5	12.5	28.79	38.71	-	-	100.0	100.0	Guadeloupe
Lao Peoples Dem. Rep.	10.0	0.2	3.15	0.07	-	-	100.0	100.0	Rép. dém. populaire lao
Martinique	3.5	183.0	10.61	584.00	-	-	100.0	100.0	Martinique
Oman	-	18.0	-	20.57	...	...	...	100.0	Oman
Samoa	...	17.9	...	114.32	...	...	...	100.0	Samoa
United Arab Emirates	...	0.9	...	1.29	...	-	...	100.0	Emirats arabes unis

TABLE 7

APPARENT CONSUMPTION OF MANUFACTURED PRODUCTS, 1972-1974 AND 1979-1981

TABLEAU 7

CONSUMMATION APPARENTE DE PRODUITS MANUFACTURES, 1972-1974 ET 1979-1981

Lead oxides (ISIC 3511-57)  
Oxydes de plomb (CITI 3511-57)

Country or area	Average annual apparent consumption Consommation apparente annuelle moyenne				Production as percentage of apparent consumption		Imports as percentage of apparent consumption		Pays ou zone
	Total (tonnes)		Per thousand inhabitants (kilogrammes)		Production en pourcentage de la consommation apparente		Importations en pourcentage de la consommation apparente		
	1972-1974	1979-1981	1972-1974	1979-1981	1972-1974	1979-1981	1972-1974	1979-1981	
<b>Developed market economies</b>									<b>Pays développés à économie de marché</b>
Denmark	876.0	...	174.66	...	-	...	103.3	...	Danemark
France	22051.0	20657.7	424.32	386.92	147.6	167.1	13.6	7.0	France
Germany, Federal Rep. of	39990.3	47539.0	649.83	780.45	112.2	114.5	11.9	12.4	Allemagne, Rép. féd. d'
Greece	518.9	733.0	58.03	78.81	83.8	86.6	17.3	25.0	Grèce
Iceland	13.5	27.1	63.46	117.56	-	-	100.0	100.0	Islande
Italy	51649.8	60109.1	939.66	1058.85	73.8	93.2	26.5	8.0	Italie
Japan	57828.7	64104.5	531.98	550.97	97.8	97.2	2.4	3.0	Japon
Spain	12346.4	...	354.02	...	96.9	...	3.1	...	Espagne
Sweden	5789.2	6079.7	710.56	736.31	91.7	71.5	24.8	31.7	Suède
United Kingdom	20405.7	11350.4	364.82	203.01	142.4	145.3	3.1	6.5	Royaume-Uni
United States	169306.0	...	797.72	...	93.0	...	8.5	...	Etats-Unis
<b>Developing countries Low income</b>									<b>Pays en développement Revenus faibles</b>
Benin	4.0	...	1.39	...	-	...	100.0	...	Bénin
Burundi	5.0	0.5	1.32	0.11	-	-	100.0	100.0	Burundi
Cameroon	51.3	100.5	7.11	12.04	-	-	100.0	100.0	Cameroun
Central African Rep.	4.0	5.8	2.06	2.62	-	-	100.0	100.0	Rép. centrafricaine
Chad	-	-	-	0.01	-	-	100.0	100.0	Tchad
Egypt	626.7	2300.7	17.82	54.78	-	-	100.0	100.0	Egypte
Ethiopia	75.9	23.7	2.77	0.73	-	-	100.0	100.0	Ethiopie
Guinea	1.7	3.1	0.40	0.62	-	-	100.0	100.0	Guinée
Guinea-Bissau	0.4	...	0.77	...	-	...	100.0	...	Guinée-Bissau
Guyana	324.3	14.6	423.58	16.73	-	-	100.0	100.0	Guyana
Haiti	36.7	52.3	7.43	9.22	-	-	100.0	100.0	Haiti
Honduras	150.0	153.0	51.78	42.93	-	-	100.0	100.0	Honduras
India	7437.6	6566.0	12.44	9.57	102.0	100.0	1.5	0.3	Inde
Kenya	86.7	15.0	6.77	0.93	-	-	100.0	100.2	Kenya
Liberia	27.1	...	18.10	...	-	...	100.0	...	Libéria
Malawi	9.2	45.0	1.89	7.55	-	-	100.0	100.0	Malawi
Mali	0.4	9.3	0.06	1.41	-	-	100.0	100.0	Mali
Mauritania	0.6	3.3	0.43	2.02	-	-	100.0	100.0	Mauritanie
Niger	0.5	2.4	0.12	0.45	-	-	100.0	100.0	Niger
Rwanda	1.7	3.0	0.43	0.65	-	-	100.0	100.0	Rwanda
Senegal	40.9	41.2	8.71	7.27	-	-	100.0	100.0	Sénégal
Sierra Leone	8.6	...	2.98	...	-	...	100.0	...	Sierra Leone
Somalia	0.7	...	0.22	...	-	...	100.0	...	Somalie
Togo	0.5	0.1	0.23	0.05	-	-	100.0	100.0	Togo
Upper Volta	0.3	1.6	0.06	0.23	-	-	100.0	100.0	Haute-Volta

TABLE 7

APPARENT CONSUMPTION OF MANUFACTURED PRODUCTS, 1972-1974 AND 1979-1981

TABLEAU 7

CONSOMMATION APPARENTE DE PRODUITS MANUFACTURÉS, 1972-1974 ET 1979-1981

CONTINUED

Lead oxides (ISIC 3511-57)  
Oxydes de plomb (CITI 3511-57)

SUIITE

Country or area	Average annual apparent consumption Consommation apparente annuelle moyenne				Production as percentage of apparent consumption		Imports as percentage of apparent consumption		Pays ou zone
	Total (tonnes)		Per thousand inhabitants (kilogrammes)		Production en pourcentage de la consommation apparente		Importations en pourcentage de la consommation apparente		
	1972-1974	1979-1981	1972-1974	1979-1981	1972-1974	1979-1981	1972-1974	1979-1981	
Zaire	177.1	225.0	7.58	8.18	-	-	100.0	100.0	Zaire
Middle income									Revenus moyens
Algeria	1404.1	1917.9	95.86	103.09	-	-	100.0	100.0	Algérie
Colombia	2061.9	...	90.44	...	-	...	100.0	100.0	Colombie
Congo	13.6	12.5	10.61	8.24	-	-	100.0	100.0	Congo
Dominican Republic	337.0	598.3	68.11	100.60	-	-	100.0	104.6	République dominicaine
Ecuador	344.5	532.8	52.98	67.43	-	-	100.0	100.0	Equateur
El Salvador	466.8	560.3	119.18	120.17	-	-	100.0	100.0	El Salvador
Ghana	138.1	80.6	14.49	7.01	-	-	100.0	100.0	Ghana
Guatemala	308.7	403.5	52.57	57.24	-	-	100.0	100.0	Guatemala
Jamaica	283.8	99.0	142.62	45.16	-	-	100.4	110.9	Jamaïque
Jordan	177.5	493.6	70.06	154.64	-	-	100.0	100.0	Jordanie
Mauritius	32.0	33.5	36.45	33.99	-	-	100.0	100.0	Maurice
Nicaragua	390.3	600.0	179.48	226.59	-	-	100.4	100.0	Nicaragua
Nigeria	395.3	...	6.41	...	-	...	100.0	...	Nigéria
Panama	444.0	420.0	278.89	228.64	-	-	100.0	100.0	Panama
Papua New Guinea	13.0	15.0	5.01	5.00	-	-	100.0	100.0	Papouasie-Nouvelle-Guinée
Republic of Korea	261.9	...	7.85	...	79.7	...	20.4	...	République de Corée
High income									Revenus élevés
Barbados	61.8	50.5	254.68	199.84	-	-	104.2	100.0	Barbade
Brazil	7379.7	...	69.20	...	82.9	...	17.5	...	Brésil
Costa Rica	220.9	450.0	118.00	208.14	-	-	100.0	100.0	Costa Rica
Cyprus	245.2	106.5	387.71	163.92	-	-	100.0	100.0	Chypre
Fiji	118.3	54.9	213.13	88.80	-	-	100.0	100.0	Fidji
Gabon	23.4	4.3	45.64	7.76	-	-	100.0	100.0	Gabon
Hong Kong	202.6	268.4	48.46	55.42	-	-	101.0	100.2	Hongkong
Kuwait	15.9	115.2	17.29	86.43	-	-	100.0	100.0	Koweït
Libyan Arab Jamahiriya	54.7	18.5	24.41	6.35	-	-	100.0	100.0	Jamahiriya arabe libyenne
Reunion	2.5	5.1	5.32	9.78	-	-	100.0	100.0	Réunion
Suriname	19.8	30.0	53.79	78.74	-	-	100.0	100.0	Suriname
Trinidad and Tobago	72.1	439.2	68.11	385.74	-	-	116.5	100.6	Trinité-et-Tobago
Uruguay	99.9	281.8	35.22	97.01	-	-	100.0	100.0	Uruguay
Venezuela	785.7	1485.3	66.39	99.56	-	-	100.0	100.3	Venezuela
Other countries									Autres pays
Bahamas	-	0.4	-	1.99	...	-	...	100.0	Bahamas
Bahrain	34.5	52.8	140.92	170.44	-	-	100.0	100.0	Bahreïn
Belize	5.5	30.0	40.74	187.50	-	-	100.0	100.0	Belize
Brunei	0.1	...	0.35	0.06	-	-	100.0	100.0	Brunel
Democratic Kampuchea	15.9	...	2.10	...	-	...	100.0	...	Kampuchea démocratique

TABLE 7

APPARENT CONSUMPTION OF MANUFACTURED PRODUCTS, 1972-1974 AND 1979-1981

TABLEAU 7

CONSUMMATION APPARENTE DE PRODUITS MANUFACTURES, 1972-1974 ET 1979-1981

CONTINUED

Lead oxides (ISIC 3511-57)  
Oxydes de plomb (CITI 3511-57)

SUITE

Country or area	Average annual apparent consumption Consommation apparente annuelle moyenne				Production as percentage of apparent consumption		Imports as percentage of apparent consumption		Pays ou zone
	Total (tonnes)		Per thousand inhabitants (kilogrammes)		Production en pourcentage de la consommation apparente		Importations en pourcentage de la consommation apparente		
	Total (tonnes)		Par millier d'habitants (kilogrammes)						
	1972-1974	1979-1981	1972-1974	1979-1981	1972-1974	1979-1981	1972-1974	1979-1981	
French Polynesia	5.3	4.4	43.07	30.26	-	-	100.0	100.0	Polynésie française
Guadeloupe	1.5	3.8	4.70	11.72	-	-	100.0	100.0	Guadeloupe
Lebanon	139.3	112.3	52.29	42.20	-	-	100.0	100.0	Liban
Martinique	5.7	4.5	17.41	14.27	-	-	100.0	100.0	Martinique
Oman	-	2.0	-	2.26	...	-	...	100.0	Oman
Samoa	...	1.4	...	9.16	...	-	...	102.8	Samoa
United Arab Emirates	2.9	3.1	6.29	4.53	-	-	101.6	100.0	Emirats arabes unis



TABLE 7

APPARENT CONSUMPTION OF MANUFACTURED PRODUCTS, 1972-1974 AND 1979-1981

TABLEAU 7

CONSUMMATION APPARENTE DE PRODUITS MANUFACTURÉS, 1972-1974 ET 1979-1981

Ammonia (ISIC 3511-58)  
Ammoniac (CITI 3511-58)

Country or area	Average annual apparent consumption Consommation apparente annuelle moyenne				Production as percentage of apparent consumption		Imports as percentage of apparent consumption		Pays ou zone
	Total (thousand tonnes)		Per thousand inhabitants (tonnes)		Production en pourcentage de la consommation apparente		Importations en pourcentage de la consommation apparente		
	Total (milliers de tonnes)		Par millier d'habitants (tonnes)						
	1972-1974	1979-1981	1972-1974	1979-1981	1972-1974	1979-1981	1972-1974	1979-1981	
<b>Centrally planned economies</b> Pays à économie planifiée									
Bulgaria	...	950.8	...	107.88	...	100.0	...	-	Bulgarie
Czechoslovakia	744.0	978.3	51.06	63.98	100.3	97.8	4.1	3.9	Tchécoslovaquie
Hungary	...	721.3	...	67.37	...	111.7	...	0.4	Hongrie
Poland	1856.0	...	55.81	...	98.2	...	2.3	...	Pologne
U.S.S.R.	8247.0	12766.8	33.01	48.08	100.8	113.1	-	-	URSS
<b>Developed market economies</b> Pays développés à économie de marché									
Austria	298.3	419.6	39.74	56.05	109.5	120.4	2.4	0.3	Autriche
Belgium	505.3	487.6	50.10	46.94	112.4	113.6	20.7	0.5	Belgique
Canada	978.3	2119.6	44.02	88.04	106.8	119.8	1.3	2.0	Canada
Denmark	234.3	336.9	46.71	65.98	5.7	4.8	98.4	95.4	Danemark
Finland	327.8	357.7	70.28	74.24	75.1	68.7	28.1	71.3	Finlande
France	2087.9	2287.3	40.18	42.79	92.7	94.5	15.6	13.6	France
Germany, Federal Rep. of	2183.5	2062.9	35.48	33.87	94.0	99.7	8.8	12.2	Allemagne, Rép. féd. d'
Greece	286.9	361.9	32.09	38.91	89.4	79.2	10.7	20.8	Grèce
Iceland	9.2	12.8	43.16	55.31	78.9	64.0	21.1	36.0	Islande
Israel	57.1	86.2	17.54	21.83	101.5	78.1	1.3	21.9	Israël
Italy	1664.1	1979.3	30.27	34.75	99.9	83.5	1.4	18.3	Italie
Japan	3186.5	1907.7	29.31	16.40	103.8	105.8	-	-	Japon
Netherlands	1475.9	1922.4	109.89	136.21	141.5	118.0	0.5	9.0	Pays-Bas
Norway	538.1	522.7	135.00	128.11	112.4	91.5	6.7	14.5	Norvège
Portugal	74.1	201.9	8.19	20.48	189.2	87.2	0.1	15.5	Portugal
Spain	895.4	1364.4	25.68	36.51	84.8	69.2	15.3	30.8	Espagne
Sweden	218.2	242.8	26.78	29.39	51.3	37.8	48.7	62.3	Suède
Switzerland	46.6	53.8	7.23	8.46	64.4	57.6	35.7	42.4	Suisse
United States	11254.6	15564.1	52.81	68.98	101.4	91.9	2.5	12.4	Etats-Unis
Yugoslavia	519.2	599.5	24.77	26.84	92.5	84.1	7.5	15.9	Yougoslavie
<b>Developing countries</b> Pays en développement									
<b>Low income</b> Revenus faibles									
Benin	-	-	0.01	0.01	-	-	100.4	101.5	Bénin
Burundi	-	-	-	-	-	-	100.0	100.0	Burundi
Cameroon	0.1	1.2	0.01	0.14	-	-	103.4	100.1	Cameroun
Cape Verde	-	-	0.01	0.01	-	-	100.0	100.0	Cap-Vert
Central African Rep.	-	-	-	-	-	-	100.0	100.0	Rép. centrafricaine
Chad	-	-	-	-	-	-	100.0	100.0	Tchad
Egypt	-	416.7	-	9.97	-	100.0	-	-	Egypte
Gambia	-	-	-	0.03	-	-	-	100.0	Gambie

TABLE 7

## APPARENT CONSUMPTION OF MANUFACTURED PRODUCTS, 1972-1974 AND 1979-1981

TABLEAU 7

## CONSUMMATION APPARENTE DE PRODUITS MANUFACTURÉS, 1972-1974 ET 1979-1981

CONTINUED

Annonia (ISIC 3511-58)  
Annoniac (CITI 3511-58)

SUITE

Country or area	Average annual apparent consumption Consommation apparente annuelle moyenne				Production as percentage of apparent consumption		Imports as percentage of apparent consumption		Pays ou zone
	Total (thousand tonnes)		Per thousand inhabitants (tonnes)		Production en pourcentage de la consommation apparente		Importations en pourcentage de la consommation apparente		
	Total (milliers de tonnes)		Par millier d'habitants (tonnes)						
	1972-1974	1979-1981	1972-1974	1979-1981	1972-1974	1979-1981	1972-1974	1979-1981	
Guinea	-	-	-	-	-	-	100.0	100.0	Guinée
Guinea-Bissau	-	-	-	-	-	-	100.0	100.0	Guinée-Bissau
Guyana	-	-	-	0.05	-	-	100.1	100.3	Guyana
Haiti	-	0.1	0.01	0.01	-	-	100.0	100.0	Haiti
India	...	254.0	...	0.37	...	78.2	...	21.8	Inde
Indonesia	2.7	8.1	0.02	0.05	104.8	141.5	7.5	2.7	Indonésie
Kenya	-	0.3	-	0.02	-	-	100.0	101.0	Kenya
Liberia	1.7	1.4	1.14	0.77	-	-	100.0	100.0	Libéria
Mali	-	-	-	-	-	-	100.0	100.0	Mali
Mauritania	-	-	0.01	0.01	-	-	100.0	100.0	Mauritanie
Mozambique	2.1	43.8	0.25	4.24	-	-	100.0	100.0	Mozambique
Niger	-	-	-	-	-	-	100.0	100.0	Niger
Philippines	...	195.4	...	3.83	...	19.1	...	80.9	Philippines
Rwanda	-	-	-	-	-	-	100.0	100.0	Rwanda
Sierra Leone	-	-	-	-	-	-	100.0	100.0	Sierra Leone
Somalia	-	-	-	-	-	-	100.0	100.0	Somalie
Togo	0.1	-	0.02	-	-	-	100.0	100.0	Togo
United Rep. of Tanzania	...	7.3	...	0.41	...	-	...	100.0	Rép.-Unie de Tanzanie
Upper Volta	-	-	-	-	-	-	100.0	100.0	Haute-Volta
Zaire	0.2	0.2	0.01	0.01	-	-	100.0	100.0	Zaire
Zimbabwe	...	4.9	...	0.67	...	-	...	100.0	Zimbabwe
Middle income									Revenus moyens
Algeria	30.3	...	2.07	...	223.1	...	4.0	...	Algérie
Colombia	96.1	94.5	4.22	3.60	83.4	79.4	24.6	37.1	Colombie
Congo	-	-	0.02	0.01	-	-	100.0	100.0	Congo
Dominican Republic	0.1	0.1	0.02	0.02	-	-	100.0	100.0	République dominicaine
Ecuador	0.1	1.9	0.01	0.25	-	-	100.0	100.0	Equateur
El Salvador	0.1	14.8	0.01	3.17	-	-	100.0	100.0	El Salvador
Ghana	0.1	0.1	0.01	0.01	-	-	100.0	100.0	Ghana
Jamaica	0.1	0.2	0.04	0.07	-	-	104.7	100.0	Jamaïque
Jordan	-	0.2	0.01	0.07	-	-	100.0	100.0	Jordanie
Mauritius	1.9	6.0	2.15	6.00	-	-	100.0	100.0	Maurice
Morocco	14.4	42.8	0.88	2.11	-	-	100.0	100.0	Maroc
Paraguay	0.1	-	0.03	0.01	-	-	100.0	100.0	Paraguay
Republic of Korea	606.6	1037.3	18.20	27.31	97.8	99.9	2.2	0.1	République de Corée
Syrian Arab Republic	...	21.7	...	2.59	...	100.6	...	0.2	Rép. arabe syrienne
Turkey	106.7	1793.2	2.80	40.03	33.4	87.8	69.1	12.2	Turquie
High income									Revenus élevés
Argentina	...	47.3	...	1.76	...	100.7	...	-	Argentine
Barbados	-	-	0.08	0.08	-	-	100.1	100.0	Barbade

TABLE 7

APPARENT CONSUMPTION OF MANUFACTURED PRODUCTS, 1972-1974 AND 1979-1981

TABLEAU 7

CONSUMMATION APPARENTE DE PRODUITS MANUFACTURES, 1972-1974 ET 1979-1981

CONTINUED

Ammonia (ISIC 3511-58)  
Ammoniac (CITI 3511-58)

SUITE

Country or area	Average annual apparent consumption Consommation apparente annuelle moyenne				Production as percentage of apparent consumption		Imports as percentage of apparent consumption		Pays ou zone
	Total (thousand tonnes)		Per thousand inhabitants (tonnes)		Production en pourcentage de la consommation apparente		Importations en pourcentage de la consommation apparente		
	Total (milliers de tonnes)		Par millier d'habitants (tonnes)						
	1972-1974	1979-1981	1972-1974	1979-1981	1972-1974	1979-1981	1972-1974	1979-1981	
Brazil	...	594.9	...	4.77	...	65.8	...	34.2	Brésil
Costa Rica	21.0	54.0	11.21	24.96	-	-	100.0	100.0	Costa Rica
Cyprus	-	-	0.01	0.04	-	-	100.0	100.0	Chypre
Fiji	-	-	0.02	0.02	-	-	100.0	100.0	Fidji
Hong Kong	0.6	1.2	0.14	0.24	-	-	101.4	100.1	Hongkong
Iraq	...	400.0	...	31.65	...	100.0	...	-	Iraq
Kuwait	369.0	414.3	402.00	320.43	130.1	121.2	-	-	Koweït
Mexico	728.9	1228.7	13.14	17.65	72.4	143.9	28.0	1.0	Mexique
Reunion	-	-	0.02	0.02	-	-	100.2	100.0	Réunion
Saudi Arabia	...	165.1	...	19.72	...	99.7	...	0.4	Arabie saoudite
Suriname	-	-	0.02	0.11	-	-	100.0	100.0	Suriname
Trinidad and Tobago	37.3	...	35.45	...	755.7	...	34.3	...	Trinité-et-Tobago
Uruguay	0.3	0.2	0.10	0.08	-	-	100.0	100.0	Uruguay
Venezuela	30.8	185.5	2.60	12.65	310.3	179.4	12.0	-	Venezuela
Other countries									Autres pays
Bahamas	0.1	-	0.54	0.09	-	-	100.0	100.0	Bahamas
Belize	-	-	0.02	0.05	-	-	100.0	100.0	Belize
French Polynesia	-	-	0.06	0.04	-	-	100.5	100.0	Polynésie française
Guadeloupe	-	-	0.10	0.15	-	-	108.3	112.0	Guadeloupe
Lao Peoples Dem. Rep.	-	...	-	...	-	...	100.0	...	Rép. dém. populaire lao
Martinique	-	-	0.05	0.10	-	-	101.7	100.8	Martinique
Macau	-	0.1	0.04	0.21	-	-	100.0	100.0	Macao
Solomon Islands	-	-	-	0.04	...	-	...	100.0	Iles Salomon

TABLE 7

APPARENT CONSUMPTION OF MANUFACTURED PRODUCTS, 1972-1974 AND 1979-1981

TABLEAU 7

CONSUMMATION APPARENTE DE PRODUITS MANUFACTURÉS, 1972-1974 ET 1979-1981

Caustic soda (ISIC 3511-59)  
Soude caustique (CITI 3511-59)

Country or area	Average annual apparent consumption Consommation apparente annuelle moyenne				Production as percentage of apparent consumption		Imports as percentage of apparent consumption		Pays ou zone
	Total (thousand tonnes)		Per thousand inhabitants (tonnes)		Production en pourcentage de la consommation apparente		Importations en pourcentage de la consommation apparente		
	Total (milliers de tonnes)		Par millier d'habitants (tonnes)		1972-1974	1979-1981	1972-1974	1979-1981	
	1972-1974	1979-1981	1972-1974	1979-1981	1972-1974	1979-1981	1972-1974	1979-1981	
<b>Developed market economies</b>									<b>Pays développés à économie de marché</b>
Belgium	466.5	...	46.25	...	162.9	...	10.5	...	Belgique
Canada	1104.4	1510.4	49.70	63.10	89.9	86.0	13.4	18.9	Canada
Denmark	71.5	104.9	14.26	20.55	14.9	25.1	85.5	80.5	Danemark
Finland	219.3	310.7	47.02	64.50	91.8	74.7	8.8	28.6	Finlande
France	968.5	1496.2	18.64	27.99	139.7	91.3	8.1	14.9	France
Germany, Federal Rep. of	1848.8	1937.8	30.04	31.81	131.0	168.6	6.1	7.1	Allemagne, Rép. féd. d'
Greece	75.0	79.2	8.38	8.51	50.7	29.7	49.4	70.3	Grèce
Iceland	0.3	0.6	1.62	2.69	-	-	100.0	100.0	Islande
Israel	19.0	...	5.84	...	99.8	...	3.0	...	Israël
Italy	838.3	822.3	15.25	14.44	135.0	112.8	6.9	10.5	Italie
Japan	2839.2	2679.3	26.12	23.03	106.9	109.2	1.4	2.1	Japon
New Zealand	12.5	...	4.20	...	...	...	100.0	...	Nouvelle-Zélande
Norway	121.8	185.4	30.74	45.50	60.8	95.8	39.2	4.2	Norvège
Portugal	39.6	100.2	4.38	10.17	105.9	78.2	0.1	20.9	Portugal
Spain	403.8	500.1	11.58	13.38	90.6	90.4	14.0	26.9	Espagne
Sweden	472.5	554.1	58.00	67.11	91.7	68.3	12.1	33.3	Suède
United States	8863.0	9384.9	41.59	41.59	110.2	111.8	1.2	1.8	Etats-Unis
Yugoslavia	168.1	371.4	8.02	16.63	57.1	37.4	51.5	65.2	Yougoslavie
<b>Developing countries Low income</b>									<b>Pays en développement Revenus faibles</b>
Bangladesh	7.2	...	0.10	...	46.0	...	54.0	...	Bangladesh
Benin	1.0	1.9	0.36	0.56	-	-	100.7	100.0	Bénin
Burma	6.4	6.0	0.22	0.17	-	-	100.0	100.0	Birmanie
Burundi	0.2	0.6	0.04	0.13	-	-	100.0	100.0	Burundi
Cape Verde	-	-	0.01	0.04	-	-	100.0	100.0	Cap-Vert
Central African Rep.	0.5	...	0.27	...	...	...	100.0	...	Rép. centrafricaine
Chad	0.4	...	0.10	...	...	...	100.0	...	Tchad
Egypt	63.8	53.9	1.82	2.00	31.3	49.6	68.7	50.4	Egypte
Ethiopia	2.9	2.6	0.11	0.08	-	-	100.0	100.0	Ethiopie
Gambia	0.1	0.4	0.13	0.73	-	-	100.0	100.0	Gambie
Guinea	88.0	...	20.92	...	-	-	100.0	...	Guinée
Guinea-Bissau	0.1	...	0.14	...	-	-	100.0	...	Guinée-Bissau
Guyana	38.1	31.9	50.35	36.93	-	-	100.0	100.0	Guyana
Haiti	2.6	1.5	0.53	0.27	-	-	100.0	100.0	Haïti
India	412.9	595.5	0.70	0.87	99.7	93.5	0.4	8.5	Inde
Indonesia	39.0	59.6	0.30	0.39	-	-	100.0	100.0	Indonésie
Kenya	7.1	8.7	0.55	0.54	-	-	105.7	100.4	Kenya
Liberia	1.9	...	1.27	...	-	-	100.0	...	Libéria

TABLE 7

APPARENT CONSUMPTION OF MANUFACTURED PRODUCTS, 1972-1974 AND 1979-1981

TABLEAU 7

CONSOMMATION APPARENTE DE PRODUITS MANUFACTURÉS, 1972-1974 ET 1979-1981

CONTINUED

Caustic soda (ISIC 3511-59)  
Soude caustique (CITI 3511-59)

SUITE

Country or area	Average annual apparent consumption Consommation apparente annuelle moyenne				Production as percentage of apparent consumption		Imports as percentage of apparent consumption		Pays ou zone
	Total (thousand tonnes)		Per thousand inhabitants (tonnes)		Production en pourcentage de la consommation apparente		Importations en pourcentage de la consommation apparente		
	Total (milliers de tonnes)		Par millier d'habitants (tonnes)						
	1972-1974	1979-1981	1972-1974	1979-1981	1972-1974	1979-1981	1972-1974	1979-1981	
Malawi	1.1	1.1	0.22	0.18	-	-	100.0	100.0	Malawi
Mali	1.4	1.1	0.26	0.17	-	-	101.8	100.0	Mali
Mauritania	-	0.1	0.02	0.03	-	-	100.0	100.0	Mauritanie
Mozambique	5.0	4.2	0.57	0.41	-	-	100.0	100.0	Mozambique
Niger	1.2	2.4	0.28	0.46	-	-	100.0	100.0	Niger
Pakistan	40.7	41.2	0.62	0.51	86.8	92.2	15.2	7.8	Pakistan
Philippines	33.2	45.9	0.80	0.91	65.2	54.5	34.8	48.5	Philippines
Rwanda	0.1	0.5	0.03	0.10	-	-	100.0	100.0	Rwanda
Sierra Leone	0.3	0.6	0.10	0.17	-	-	100.1	100.0	Sierra Leone
Sri Lanka	4.7	8.5	0.36	0.57	28.1	23.5	71.9	76.5	Sri Lanka
Sudan	5.8	6.3	0.38	0.34	-	-	100.0	100.0	Soudan
Thailand	50.4	96.2	1.29	2.02	91.9	70.0	8.1	30.0	Thaïlande
Togo	0.4	...	0.19	...	-	...	100.0	...	Togo
Upper Volta	0.7	1.5	0.13	0.21	-	-	100.3	100.0	Haute-Volta
Zaire	6.0	7.0	0.26	0.25	-	-	100.0	100.0	Zaire
Zambia	2.4	2.7	0.53	0.49	-	-	100.0	100.0	Zambie
Middle income									Revenus moyens
Algeria	15.5	15.7	1.06	0.86	23.6	6.4	76.4	93.8	Algérie
Colombia	66.9	108.5	2.93	4.03	98.1	19.0	5.1	81.0	Colombie
Congo	0.9	1.4	0.73	0.95	-	-	100.0	100.3	Congo
Dominican Republic	5.4	16.5	1.10	2.78	-	-	100.0	100.1	République dominicaine
Ecuador	3.8	13.2	0.58	1.67	-	-	110.5	100.0	Équateur
Ghana	7.4	4.6	0.79	0.40	-	-	100.0	100.0	Ghana
Jamaica	293.3	224.1	148.79	102.94	-	-	100.0	100.0	Jamaïque
Mauritius	0.9	0.9	1.05	0.93	-	-	106.3	109.9	Maurice
Nigeria	25.1	27.8	0.41	0.37	-	-	100.1	100.1	Nigéria
Papua New Guinea	0.1	0.3	0.06	0.11	-	-	100.0	100.0	Papouasie-Nouvelle-Guinée
Paraguay	1.7	3.1	0.67	1.03	-	-	100.0	100.0	Paraguay
Peru	41.5	...	2.83	...	83.0	...	17.0	...	Pérou
Republic of Korea	54.5	203.8	1.64	5.37	71.5	67.7	28.5	41.4	République de Corée
Turkey	45.3	87.1	1.19	1.92	46.3	39.0	54.4	61.0	Turquie
High income									Revenus élevés
Argentina	181.2	152.5	7.33	5.59	66.2	69.7	33.8	30.6	Argentine
Barbados	0.2	0.4	0.63	1.43	-	-	100.0	100.0	Barbade
Brazil	469.1	652.4	4.52	5.23	44.1	102.4	56.9	2.4	Brésil
Chile	33.6	51.0	3.41	4.63	72.3	68.7	28.6	31.3	Chili
Cyprus	0.5	0.4	0.87	0.68	-	-	100.0	101.4	Chypre
Fiji	...	1.7	...	2.69	...	...	...	100.0	Fidji
Gabon	0.7	1.3	1.29	2.44	-	-	100.0	100.0	Gabon
Hong Kong	21.0	20.1	5.02	4.16	-	-	101.9	106.1	Hongkong

TABLE 7

APPARENT CONSUMPTION OF MANUFACTURED PRODUCTS, 1972-1974 AND 1979-1981

TABLEAU 7

CONSUMMATION APPARENTE DE PRODUITS MANUFACTURES, 1972-1974 ET 1979-1981

CONTINUED

Caustic soda (ISIC 3511-59)  
Soude caustique (CITI 3511-59)

SUITE

Country or area	Average annual apparent consumption Consommation apparente annuelle moyenne				Production as percentage of apparent consumption		Imports as percentage of apparent consumption		Pays ou zone
	Total (thousand tonnes)		Per thousand inhabitants (tonnes)		Production en pourcentage de la consommation apparente		Importations en pourcentage de la consommation apparente		
	Total (milliers de tonnes)		Par millier d'habitants (tonnes)						
	1972-1974	1979-1981	1972-1974	1979-1981	1972-1974	1979-1981	1972-1974	1979-1981	
Iran (Islamic Rep. of)	24.2	32.0	0.78	0.85	81.8	39.1	18.2	60.9	Iran (Rép. islamique d')
Iraq	10.0	27.0	0.97	2.10	-	-	100.0	100.0	Iraq
Kuwait	2.1	3.0	2.40	2.21	202.0	274.9	2.1	5.7	Koweït
Libyan Arab Jamahiriya	8.1	9.2	3.61	3.17	-	-	104.5	100.0	Jamahiriya arabe libyenne
Mexico	221.9	430.6	4.00	6.25	87.7	52.8	14.4	47.4	Mexique
Reunion	0.1	0.2	0.32	0.43	-	-	100.0	100.0	Réunion
Venezuela	27.7	88.5	2.34	5.93	32.5	20.7	69.6	79.3	Venezuela
Other countries									Autres pays
Belize	0.1	0.1	0.62	0.67	-	-	100.0	100.0	Belize
Brunei	0.3	0.4	2.10	2.31	-	-	100.0	100.0	Brunei
Democratic Kampuchea	0.2	...	0.03	...	...	...	100.0	...	Kampuchea démocratique
French Polynesia	0.1	0.1	0.80	1.00	-	-	100.0	100.0	Polynésie française
Guadeloupe	0.2	0.2	0.55	0.57	-	-	100.0	100.2	Guadeloupe
Lao Peoples Dem. Rep.	0.1	...	0.03	...	...	...	100.0	...	Rép. dém. populaire lao
Lebanon	4.3	3.1	1.60	1.16	-	-	106.1	102.6	Liban
Martinique	0.1	0.1	0.40	0.34	-	-	100.3	100.3	Martinique
Macao	0.1	0.3	0.45	0.98	-	-	117.5	100.0	Macao
Netherlands Antilles	25.8	15.1	110.62	59.37	-	-	100.2	100.0	Antilles néerlandaises
Oman	0.1	0.6	0.10	0.73	-	-	100.0	100.0	Oman
Qatar	0.1	0.4	0.72	1.87	-	-	100.0	100.0	Qatar
Samoa	0.1	0.2	0.36	1.19	-	-	100.0	100.0	Samoa
Solomon Islands	-	-	-	0.02	-	-	100.0	100.0	Iles Salomon
United Arab Emirates	0.6	3.0	1.37	4.08	-	-	105.8	101.5	Emirats arabes unis

TABLE 7

APPARENT CONSUMPTION OF MANUFACTURED PRODUCTS, 1972-1974 AND 1979-1981

TABLEAU 7

CONSUMMATION APPARENTE DE PRODUITS MANUFACTURES, 1972-1974 ET 1979-1981

Soda ash (ISIC 3511-66)  
Carbonate de sodium (CITI 3511-66)

Country or area	Average annual apparent consumption Consommation apparente annuelle moyenne				Production as percentage of apparent consumption		Imports as percentage of apparent consumption		Pays ou zone
	Total (thousand tonnes)		Per thousand inhabitants (tonnes)		Production en pourcentage de la consommation apparente		Importations en pourcentage de la consommation apparente		
	Total (milliers de tonnes)		Par millier d'habitants (tonnes)		1972-1974	1979-1981	1972-1974	1979-1981	
	1972-1974	1979-1981	1972-1974	1979-1981	1972-1974	1979-1981	1972-1974	1979-1981	
<b>Developed market economies</b>									<b>Pays développés à économie de marché</b>
Belgium	433.1	453.0	42.94	44.19	88.5	96.2	14.0	10.8	Belgique
Denmark	74.0	67.5	14.75	13.24	1.4	2.2	99.0	98.1	Danemark
France	1113.1	1187.5	21.42	22.24	136.8	130.9	0.1	2.1	France
Germany, Federal Rep. of	1424.1	1326.4	23.14	21.77	100.1	100.6	5.1	14.5	Allemagne, Rép. féd. d'
Greece	26.9	38.9	3.00	4.19	5.0	12.9	95.2	87.1	Grèce
Iceland	1.9	1.4	8.82	6.00	-	-	100.0	100.0	Islande
Italy	694.2	782.2	12.63	13.78	95.9	92.8	5.1	9.8	Italie
Japan	1260.4	1205.1	11.59	10.36	105.2	107.5	2.1	-	Japon
Malta	-	0.2	0.02	0.66	-	-	107.8	110.0	Malte
Netherlands	233.0	200.4	17.51	14.27	110.3	149.2	3.7	26.3	Pays-Bas
New Zealand	33.6	30.8	11.26	9.42	-	-	100.0	100.0	Nouvelle-Zélande
Norway	56.7	61.2	14.33	15.01	34.7	16.4	65.5	84.4	Norvège
Portugal	119.6	178.8	13.22	18.14	99.0	102.9	1.6	0.3	Portugal
Spain	445.3	592.0	12.77	15.91	97.2	104.2	2.8	2.2	Espagne
Sweden	127.3	127.6	15.63	15.44	0.8	0.8	99.3	99.7	Suède
United States	6401.2	6572.8	30.03	29.13	106.9	114.1	0.2	0.3	Etats-Unis
Yugoslavia	165.8	204.7	7.87	9.16	82.0	71.6	25.3	29.2	Yougoslavie
<b>Developing countries Low income</b>									<b>Pays en développement Revenus faibles</b>
Benin	0.1	...	0.04	...	-	-	144.7	...	Bénin
Burma	1.6	5.3	0.05	0.15	-	-	100.0	100.0	Birmanie
Cameroon	2.2	3.7	0.31	0.44	-	-	100.0	100.0	Cameroun
Cape Verde	-	-	0.02	0.01	-	-	100.0	100.0	Cap-Vert
Ethiopia	1.3	0.6	0.05	0.02	-	-	154.1	100.0	Ethiopie
Gambia	-	...	0.01	...	-	-	100.0	...	Gambie
Guinea-Bissau	-	...	0.01	...	-	-	100.0	...	Guinée-Bissau
Guyana	0.2	0.1	0.28	0.12	-	-	100.0	100.0	Guyana
Haiti	-	...	-	...	-	-	100.0	100.0	Haïti
India	491.3	555.0	0.83	0.81	99.9	94.4	0.2	5.6	Inde
Indonesia	24.6	89.0	0.19	0.59	-	-	100.0	100.0	Indonésie
Kenya	12.0	33.9	0.95	2.10	1451.8	626.3	0.1	0.6	Kenya
Liberia	0.1	0.2	0.07	0.08	-	-	100.0	100.0	Libéria
Malawi	0.5	...	0.11	...	-	-	100.0	...	Malawi
Mali	...	...	...	...	-	-	...	100.0	Mali
Mauritania	...	...	0.01	...	-	-	100.0	...	Mauritanie
Niger	2.6	9.5	0.50	1.79	-	-	100.0	100.0	Niger
Pakistan	73.5	75.0	1.11	0.92	105.2	100.0	-	-	Pakistan
Somalia	0.5	0.7	0.15	0.19	-	-	100.0	100.0	Somalie

TABLE 7

APPARENT CONSUMPTION OF MANUFACTURED PRODUCTS, 1972-1974 AND 1979-1981

TABLEAU 7

CONSOMMATION APPARENTE DE PRODUITS MANUFACTURÉS, 1972-1974 ET 1979-1981

CONTINUED

Soda ash (ISIC 3511-66)  
Carbonate de sodium (CIT 3511-66)

SUITE

Country or area	Average annual apparent consumption Consommation apparente annuelle moyenne				Production as percentage of apparent consumption		Imports as percentage of apparent consumption		Pays ou zone
	Total (thousand tonnes)		Per thousand inhabitants (tonnes)		Production en pourcentage de la consommation apparente		Importations en pourcentage de la consommation apparente		
	Total (milliers de tonnes)		Par millier d'habitants (tonnes)						
	1972-1974	1979-1981	1972-1974	1979-1981	1972-1974	1979-1981	1972-1974	1979-1981	
Sudan	1.8	1.7	0.12	0.05	-	-	100.0	100.0	Soudan
Upper Volta	0.1	0.1	0.02	0.01	-	-	102.5	100.0	Haute-Volta
Zaire	3.1	3.9	0.13	0.14	-	-	100.0	100.0	Zaire
Zambia	1.2	...	0.27	...	-	...	100.0	...	Zambie
Middle income									Revenus moyens
Bolivia	3.3	4.2	0.71	0.78	-	-	100.0	100.0	Bolivie
Colombia	10.6	113.0	0.46	4.30	318.0	124.8	2.4	-	Colombie
Congo	-	1.4	0.04	0.95	-	-	100.0	100.0	Congo
Dominican Republic	0.2	1.1	0.05	0.18	-	-	100.0	100.0	République dominicaine
Ecuador	3.0	6.3	0.50	0.80	-	-	100.0	100.0	Equateur
Ghana	1.0	...	0.11	...	-	...	100.0	...	Ghana
Jamaica	4.0	5.0	2.05	2.30	-	-	100.0	100.1	Jamaïque
Mauritius	0.1	0.2	0.10	0.17	-	-	100.0	100.0	Maurice
Panama	0.3	1.9	0.18	0.99	-	-	100.0	100.0	Panama
Papua New Guinea	2.0	3.6	0.77	1.18	-	-	100.0	100.0	Papouasie-Nouvelle-Guinée
Paraguay	0.6	1.6	0.23	0.55	-	-	100.0	100.0	Paraguay
Republic of Korea	89.6	221.9	2.69	5.84	94.5	94.3	7.3	8.8	République de Corée
High income									Revenus élevés
Barbados	-	-	0.07	0.02	-	-	100.0	100.0	Barbade
Brazil	163.5	352.7	1.58	2.83	77.5	39.7	22.5	60.3	Brazil
Cyprus	0.2	0.9	0.25	1.46	-	-	100.0	100.1	Chypre
Fiji	0.2	0.6	0.42	0.91	-	-	100.0	100.0	Fidji
Gabon	...	0.2	...	0.35	...	-	...	100.0	Gabon
Hong Kong	14.6	25.1	3.49	5.19	-	-	102.2	102.8	Hongkong
Iraq	7.3	14.0	0.71	1.09	-	-	100.0	100.0	Iraq
Mexico	418.8	563.7	7.55	8.19	90.1	72.6	10.1	27.4	Mexique
Reunion	-	-	0.06	-	-	-	100.0	100.0	Réunion
Suriname	0.1	0.1	0.19	0.15	-	-	100.0	100.0	Suriname
Trinidad and Tobago	3.2	6.6	2.98	5.79	-	-	100.0	100.0	Trinité-et-Tobago
Uruguay	9.8	...	3.45	...	-	...	100.0	...	Uruguay
Venezuela	53.7	101.3	4.54	6.79	-	-	100.0	100.0	Venezuela
Other countries									Autres pays
Bahamas	-	-	0.01	0.11	-	-	100.0	100.0	Bahamas
Belize	-	-	0.05	0.15	-	-	100.0	100.0	Belize
Brunel	-	-	-	0.10	-	-	100.0	100.0	Brunel
Democratic Kampuchea	0.3	...	0.04	...	-	...	100.0	...	Kampuchea démocratique
French Polynesia	-	-	0.33	0.25	-	-	100.0	100.0	Polynésie française
Guadeloupe	-	-	0.04	0.02	-	-	100.0	100.0	Guadeloupe
Lao Peoples Dem. Rep.	-	...	-	...	-	...	100.0	...	Rép. dém. populaire lao



TABLE 7

APPARENT CONSUMPTION OF MANUFACTURED PRODUCTS, 1972-1974 AND 1979-1981

TABLEAU 7

CONSUMMATION APPARENTE DE PRODUITS MANUFACTURES, 1972-1974 ET 1979-1981

CONTINUED

Soda ash (ISIC 3511-66)  
Carbonate de sodium (CITI 3511-66)

SUITE

Country or area	Average annual apparent consumption Consommation apparente annuelle moyenne				Production as percentage of apparent consumption		Imports as percentage of apparent consumption		Pays ou zone
	Total (thousand tonnes)		Per thousand inhabitants (tonnes)		Production en pourcentage de la consommation apparente		Importations en pourcentage de la consommation apparente		
	Total (milliers de tonnes)		Par millier d'habitants (tonnes)						
	1972-1974	1979-1981	1972-1974	1979-1981	1972-1974	1979-1981	1972-1974	1979-1981	
Lebanon	3.3	3.5	1.25	1.31	-	-	102.9	101.4	Liban
Martinique	-	-	0.05	0.05	-	-	100.0	100.0	Martinique
Macau	-	-	-	0.08	-	-	-	100.0	Macao
Netherlands Antilles	-	0.1	0.20	0.34	-	-	100.0	100.0	Antilles néerlandaises
Oman	0.3	0.4	0.35	0.47	-	-	100.0	100.0	Oman
Qatar	-	0.2	0.26	0.93	-	-	100.0	100.0	Qatar
United Arab Emirates	0.6	2.0	1.48	2.74	-	-	100.0	101.7	Emirats arabes unis

TABLE 7

APPARENT CONSUMPTION OF MANUFACTURED PRODUCTS, 1972-1974 AND 1979-1981

TABLEAU 7

CONSUMMATION APPARENTE DE PRODUITS MANUFACTURES, 1972-1974 ET 1979-1981

Hydrogen peroxide (ISIC 3511-71)  
Peroxyde d'hydrogène (CITI 3511-71)

Country or area	Average annual apparent consumption Consommation apparente annuelle moyenne				Production as percentage of apparent consumption		Imports as percentage of apparent consumption		Pays ou zone
	Total (tonnes)		Per thousand inhabitants (kilogrammes)		Production en pourcentage de la consommation apparente		Importations en pourcentage de la consommation apparente		
	1972-1974	1979-1981	1972-1974	1979-1981	1972-1974	1979-1981	1972-1974	1979-1981	
<b>Developed market economies</b>									<b>Pays développés à économie de marché</b>
Denmark	791.3	1212.7	157.78	237.53	-	-	100.9	102.2	Danemark
Finland	3257.6	...	701.91	...	...	...	100.0	...	Finlande
France	158509.0	207200.8	3050.17	3885.18	98.0	98.3	2.0	1.8	France
Germany, Federal Rep. of	154763.4	164727.3	2514.84	2704.33	102.9	97.0	8.5	13.9	Allemagne, Rép. féd. d'
Iceland	12.2	11.7	57.59	50.85	...	...	100.0	100.0	Islande
Italy	88010.0	...	1601.16	...	93.2	...	7.9	...	Italie
Japan	44484.8	74058.4	409.23	636.53	111.9	105.6	8.7	...	Japon
Portugal	...	3259.6	...	330.62	...	101.4	...	...	Portugal
Spain	5788.1	14740.4	165.97	394.39	111.7	126.1	0.6	0.2	Espagne
Sweden	7301.1	18318.8	896.13	2218.58	27.0	84.5	78.6	18.6	Suède
United States	...	111398.6	...	498.06	...	92.0	...	15.5	Etats-Unis
<b>Developing countries Low income</b>									<b>Pays en développement Revenus faibles</b>
Angola	128.9	...	21.60	...	-	...	100.1	...	Angola
Benin	6.5	...	2.27	...	-	...	100.0	...	Bénin
Burma	103.1	206.7	3.46	6.00	-	-	100.0	100.0	Birmanie
Cape Verde	0.4	1.2	1.41	3.77	-	-	100.0	100.0	Cap-Vert
Central African Rep.	4.4	1.3	2.28	0.60	-	-	100.0	100.0	Rép. centrafricaine
Chad	0.6	...	0.15	...	-	...	100.0	...	Tchad
Egypt	1322.4	1767.6	37.60	42.09	-	-	100.0	100.0	Egypte
Ethiopia	70.4	190.2	2.57	5.85	-	-	100.0	100.0	Ethiopie
Guinea	-	0.1	-	0.02	...	...	100.0	100.0	Guinée
Guinea-Bissau	7.7	...	15.17	...	-	...	100.0	...	Guinée-Bissau
Guyana	32.0	...	42.30	0.04	-	-	100.0	100.0	Guyana
Haiti	-	19.3	-	3.35	...	...	100.0	100.0	Haiti
India	3370.9	4720.2	5.70	6.88	96.9	104.1	3.3	13.1	Inde
Indonesia	1119.3	3223.3	8.69	21.22	-	-	100.0	100.0	Indonésie
Kenya	-	313.6	-	19.49	...	...	100.0	104.9	Kenya
Liberia	...	79.6	...	42.75	...	...	100.0	100.0	Libéria
Madagascar	27.7	24.1	3.79	2.75	-	-	100.0	100.0	Madagascar
Mali	...	2.5	...	0.38	...	...	100.0	100.0	Mali
Mauritania	-	-	0.02	-	-	-	100.0	...	Mauritanie
Mozambique	47.1	36.4	5.37	3.52	-	-	100.0	100.0	Mozambique
Niger	9.3	6.8	2.13	1.28	-	-	100.0	100.0	Niger
Senegal	210.3	294.6	44.77	52.00	-	-	100.3	100.0	Sénégal
Somalia	0.2	-	0.06	-	-	-	100.0	...	Somalie
Sri Lanka	154.1	154.0	11.70	10.36	-	-	100.0	100.0	Sri Lanka
Thailand	1253.6	3320.9	32.10	69.64	-	-	100.0	100.1	Thaïlande

TABLE 7

APPARENT CONSUMPTION OF MANUFACTURED PRODUCTS, 1972-1974 AND 1979-1981

TABLEAU 7

CONSOMMATION APPARENTE DE PRODUITS MANUFACTURÉS, 1972-1974 ET 1979-1981

CONTINUED

Hydrogen peroxide (ISIC 3511-71)  
Peroxyde d'hydrogène (CITI 3511-71)

SUITE

Country or area	Average annual apparent consumption Consommation apparente annuelle moyenne				Production as percentage of apparent consumption		Imports as percentage of apparent consumption		Pays ou zone
	Total (tonnes)	Per thousand inhabitants (kilogrammes)			Production en pourcentage de la consommation apparente		Importations en pourcentage de la consommation apparente		
	Total (tonnes)	Par millier d'habitants (kilogrammes)							
	1972-1974	1979-1981	1972-1974	1979-1981	1972-1974	1979-1981	1972-1974	1979-1981	
Togo	50.8	14.8	23.09	5.65	-	-	100.0	100.1	Togo
United Rep. of Tanzania	...	261.8	...	14.83	...	-	...	100.0	Rép.-Union de Tanzanie
Upper Volta	2.3	11.1	0.40	1.60	-	-	100.0	100.0	Haute-Volta
Zaire	57.3	...	2.45	...	-	...	100.0	...	Zaire
Zambia	75.2	98.1	16.60	17.94	-	-	100.0	100.0	Zambie
Middle income									Revenus moyens
Algeria	147.3	290.1	10.06	15.60	-	-	100.0	100.0	Algérie
Bolivia	24.4	19.1	5.25	3.51	-	-	100.0	100.0	Bolivie
Colombia	1390.0	2008.8	60.97	76.52	112.4	113.2	0.8	-	Colombie
Congo	2.2	0.4	1.68	0.25	-	-	100.0	100.0	Congo
Dominican Republic	46.8	69.4	9.45	11.67	-	-	100.0	100.1	République dominicaine
Ecuador	64.6	194.0	9.94	24.56	-	-	100.0	100.0	Equateur
Ghana	247.9	135.4	26.40	11.97	-	-	100.0	100.0	Ghana
Jamaica	-	0.5	-	0.22	...	-	...	...	Jamaïque
Mauritius	0.3	5.0	0.35	5.03	-	-	100.0	100.0	Maurice
Morocco	421.5	545.4	25.74	26.86	-	-	100.0	100.0	Maroc
Papua New Guinea	20.4	...	7.89	...	-	...	100.0	...	Papouasie-Nouvelle-Guinée
Paraguay	34.3	31.2	13.68	10.49	-	-	100.0	100.0	Paraguay
Peru	371.0	496.6	25.30	27.94	-	-	100.0	100.0	Pérou
Republic of Korea	2709.9	...	81.28	...	-	...	100.0	...	République de Corée
Syrian Arab Republic	612.8	915.4	87.44	97.45	-	-	100.0	100.0	Rép. arabe syrienne
Tunisia	156.4	463.1	28.97	72.79	-	-	100.0	100.0	Tunisie
Turkey	1335.8	4442.6	35.05	97.95	-	-	100.0	100.0	Turquie
High income									Revenus élevés
Argentina	...	6414.1	...	240.03	...	78.0	...	22.3	Argentine
Barbados	1.9	...	7.88	...	...	-	100.0	...	Barbade
Brazil	7169.5	6368.3	68.18	51.10	42.1	102.9	57.9	7.4	Bésil
Chile	623.8	516.3	63.24	46.88	100.4	63.9	0.3	36.1	Chili
Costa Rica	2.9	6.4	1.56	2.93	-	-	100.0	100.0	Costa Rica
Cyprus	4.6	39.2	7.33	60.19	-	-	100.0	104.3	Chypre
Gabon	-	2.5	0.04	4.62	-	-	100.0	100.0	Gabon
Hong Kong	2207.6	5866.8	528.08	1211.31	-	-	100.2	100.0	Hongkong
Iran (Islamic Rep. of)	561.7	483.0	18.18	13.08	-	-	100.0	100.0	Iran (Rép. Islamique d')
Iraq	215.3	416.8	20.87	32.40	-	-	100.0	100.5	Iraq
Reunion	2.6	1.2	5.59	2.23	-	-	100.0	100.0	Réunion
Suriname	0.1	-	0.22	-	-	-	100.0	...	Suriname
Trinidad and Tobago	...	68.6	...	60.22	...	-	...	100.4	Trinité-et-Tobago
Uruguay	...	181.3	...	62.41	...	-	...	100.0	Uruguay
Venezuela	1382.8	1336.3	116.84	89.57	-	-	100.0	100.6	Venezuela

TABLE 7

APPARENT CONSUMPTION OF MANUFACTURED PRODUCTS, 1972-1974 AND 1979-1981

TABLEAU 7

CONSOMMATION APPARENTE DE PRODUITS MANUFACTURES, 1972-1974 ET 1979-1981

CONTINUED

Hydrogen peroxide (ISIC 3511-71)  
Peroxyde d'hydrogène (CIFI 3511-71)

SUITE

Country or area	Average annual apparent consumption Consommation apparente annuelle moyenne				Production as percentage of apparent consumption		Imports as percentage of apparent consumption		Pays ou zone
	Total (tonnes)		Per thousand inhabitants (kilogrammes)		Production en pourcentage de la consommation apparente		Importations en pourcentage de la consommation apparente		
					1972-1974	1979-1981	1972-1974	1979-1981	
	1972-1974	1979-1981	1972-1974	1979-1981	1972-1974	1979-1981	1972-1974	1979-1981	
Other countries									Autres pays
Brunel	-	-	-	0.07	...	-	...	100.0	Brunel
French Polynesia	0.8	...	6.71	...	-	...	100.0	...	Polynésie française
Guadeloupe	1.4	8.7	4.16	26.93	-	-	100.0	100.0	Guadeloupe
Lao Peoples Dem. Rep.	-	-	0.02	-	-	...	100.0	...	Rép. dém. populaire lao
Martinique	5.8	1.4	17.60	4.45	-	-	100.0	100.0	Martinique
Macao	0.6	32.6	2.24	102.94	-	-	100.0	100.0	Macao
Netherlands Antilles	1.0	19.3	4.17	75.86	-	-	100.0	100.0	Antilles néerlandaises
United Arab Emirates	...	6.0	...	8.29	...	-	...	100.0	Emirats arabes unis

TABLE 7

APPARENT CONSUMPTION OF MANUFACTURED PRODUCTS, 1972-1974 AND 1979-1981

TABLEAU 7

CONSUMMATION APPARENTE DE PRODUITS MANUFACTURES, 1972-1974 ET 1979-1981

Calcium carbide (ISIC 3511-73)  
Carbure de calcium (CITI 3511-73)

Country or area	Average annual apparent consumption Consommation apparente annuelle moyenne				Production as percentage of apparent consumption		Imports as percentage of apparent consumption		Pays ou zone
	Total (thousand tonnes)		Per thousand inhabitants (tonnes)		Production en pourcentage de la consommation apparente		Importations en pourcentage de la consommation apparente		
	Total (milliers de tonnes)		Par millier d'habitants (tonnes)						
	1972-1974	1979-1981	1972-1974	1979-1981	1972-1974	1979-1981	1972-1974	1979-1981	
Centrally planned economies									Pays à économie planifiée
Hungary	...	20.4	...	1.90	...	2.5	...	99.3	Hongrie
Poland	...	430.0	...	12.19	...	110.0	...	-	Pologne
Romania	...	188.1	...	8.53	...	169.1	...	-	Roumanie
Developed market economies									Pays développés à économie de marché
Belgium	53.1	...	5.27	...	102.2	...	0.1	...	Belgique
Denmark	9.7	7.0	1.93	1.36	-	-	100.1	101.6	Danemark
Finland	9.1	8.6	1.96	1.79	-	-	101.0	100.0	Finlande
France	123.7	94.2	2.38	1.76	106.9	99.8	2.4	10.5	France
Germany, Federal Rep. of	626.9	422.5	10.19	6.94	100.4	105.8	2.4	0.8	Allemagne, Rép. féd. d'
Greece	5.9	...	0.67	...	-	...	100.0	...	Grèce
Iceland	0.2	0.3	1.08	1.09	-	-	100.0	100.0	Islande
Italy	101.2	34.4	1.84	0.61	88.3	78.5	11.8	22.0	Italie
Japan	599.6	557.1	5.52	4.79	100.6	96.6	-	3.5	Japon
Netherlands	23.9	3.7	1.78	0.26	110.0	13.7	7.0	87.3	Pays-Bas
Norway	44.4	35.0	11.20	8.59	241.2	263.0	0.1	-	Norvège
Portugal	20.5	38.3	2.27	3.88	116.9	128.0	-	-	Portugal
Spain	177.2	101.1	5.08	2.72	100.2	105.8	0.3	-	Espagne
Sweden	22.9	20.4	2.81	2.47	158.9	151.7	6.1	2.1	Suède
United Kingdom	104.6	...	1.87	...	50.4	...	50.5	...	Royaume-Uni
United States	...	241.6	...	1.07	...	101.0	...	2.6	Etats-Unis
Yugoslavia	59.9	36.4	2.86	1.63	108.0	104.4	11.0	1.4	Yougoslavie
Developing countries Low income									Pays en développement Revenus faibles
Benin	0.1	0.1	0.04	0.03	-	-	100.2	100.0	Bénin
Burundi	-	-	-	-	-	-	100.0	100.0	Burundi
Cape Verde	-	-	0.01	0.05	-	-	100.0	100.0	Cap-Vert
Central African Rep.	-	-	0.02	0.01	-	-	100.0	100.0	Rép. centrafricaine
Chad	-	-	-	-	-	-	100.0	...	Tchad
Egypt	...	5.6	...	0.13	...	...	...	100.0	Egypte
Ethiopia	0.2	0.3	0.01	0.01	-	-	100.4	100.0	Ethiopie
Gambia	-	-	-	-	-	-	100.0	100.0	Gambie
Guinea	0.1	0.3	0.02	0.05	-	-	101.5	100.0	Guinée
Guinea-Bissau	-	-	0.04	-	-	-	100.0	...	Guinée-Bissau
Guyana	-	0.4	0.04	0.48	-	-	100.0	100.0	Guyana
Haiti	-	0.1	-	0.01	-	-	100.0	100.0	Haiti
Honduras	0.2	0.4	0.08	0.12	-	-	100.0	100.8	Honduras

TABLE 7

APPARENT CONSUMPTION OF MANUFACTURED PRODUCTS, 1972-1974 AND 1979-1981

TABLEAU 7

CONSOMMATION APPARENTE DE PRODUITS MANUFACTURÉS, 1972-1974 ET 1979-1981

CONTINUED

Calcium carbide (ISIC 3511-73)  
Carbure de calcium (CITI 3511-73)

SUITE

Country or area	Average annual apparent consumption Consommation apparente annuelle moyenne				Production as percentage of apparent consumption		Imports as percentage of apparent consumption		Pays ou zone
	Total (thousand tonnes)		Per thousand inhabitants (tonnes)		Production en pourcentage de la consommation apparente		Importations en pourcentage de la consommation apparente		
	Total (milliers de tonnes)		Par millier d'habitants (tonnes)		1972-1974	1979-1981	1972-1974	1979-1981	
India	67.2	85.0	0.11	0.12	100.2	100.1	-	-	Inde
Kenya	...	0.7	...	0.04	...	...	100.0	100.0	Kenya
Liberia	0.4	0.5	0.25	0.29	...	...	100.0	100.0	Libéria
Madagascar	0.5	0.3	0.07	0.04	-	-	100.0	100.0	Madagascar
Malawi	-	0.3	0.01	0.04	-	-	100.0	100.0	Malawi
Mali	0.1	0.1	0.01	0.01	-	-	100.0	100.0	Mali
Mauritania	0.1	0.1	0.07	0.09	-	-	100.0	100.0	Mauritanie
Niger	-	0.1	0.01	0.02	-	-	109.5	100.0	Niger
Rwanda	-	-	-	-	...	...	...	100.0	Rwanda
Senegal	0.4	0.6	0.09	0.10	-	-	100.0	100.0	Sénégal
Sierra Leone	0.2	0.1	0.06	0.02	-	-	100.0	100.0	Sierra Leone
Somalia	-	-	0.01	0.01	-	-	100.0	100.0	Somalie
Sri Lanka	0.6	1.0	0.05	0.07	-	-	100.0	100.0	Sri Lanka
Sudan	0.2	0.2	0.01	0.01	-	-	100.0	100.0	Soudan
Togo	0.1	0.3	0.06	0.11	-	-	103.3	100.0	Togo
United Rep. of Tanzania	...	0.4	...	0.02	...	...	...	101.3	Rép.-Union de Tanzanie
Upper Volta	0.1	0.1	0.01	0.01	-	-	100.0	100.0	Haute-Volta
Zaire	1.3	...	0.05	...	...	...	100.0	100.0	Zaire
Zambia	1.1	0.7	0.25	0.13	-	-	100.0	100.0	Zambie
Middle income									Revenus moyens
Colombia	11.9	15.0	0.52	0.57	100.7	113.0	-	0.3	Colombie
Congo	0.2	0.1	0.12	0.09	-	-	100.0	100.0	Congo
Dominican Republic	0.5	0.5	0.09	0.09	-	-	100.0	100.0	République dominicaine
Ecuador	0.4	1.1	0.06	0.14	-	-	100.0	100.0	Équateur
El Salvador	0.3	0.3	0.07	0.06	-	-	100.0	100.0	El Salvador
Ghana	1.3	...	0.14	...	...	...	100.0	100.0	Ghana
Jamaica	-	0.2	-	0.10	-	-	100.0	100.0	Jamaïque
Morocco	8.6	5.3	0.53	0.26	-	-	100.0	100.0	Maroc
Panama	0.4	0.5	0.27	0.26	-	-	101.5	100.0	Panama
Papua New Guinea	0.3	0.3	0.11	0.10	-	-	100.0	100.0	Papouasie-Nouvelle-Guinée
Paraguay	0.1	0.2	0.05	0.07	-	-	100.0	100.0	Paraguay
Peru	4.9	...	0.34	...	127.3	...	...	...	Pérou
Republic of Korea	63.3	32.7	1.90	0.86	100.0	92.8	0.1	7.5	République de Corée
Tunisia	2.2	2.1	0.40	0.32	-	-	100.8	100.0	Tunisie
Turkey	10.7	19.7	0.28	0.44	99.9	106.4	0.1	-	Turquie
High income									Revenus élevés
Barbados	0.1	...	0.31	...	-	...	100.0	...	Barbade
Brazil	91.3	...	0.86	...	100.7	...	-	...	Brazil
Costa Rica	0.6	0.6	0.31	0.29	-	-	100.0	100.0	Costa Rica
Cyprus	-	0.2	0.03	0.31	-	-	100.0	100.0	Chypre

TABLE 7

APPARENT CONSUMPTION OF MANUFACTURED PRODUCTS, 1972-1974 AND 1979-1981

TABLEAU 7

CONSOMMATION APPARENTE DE PRODUITS MANUFACTURÉS, 1972-1974 ET 1979-1981

CONTINUED

Calcium carbide (ISIC 3511-73)  
Carbure de calcium (CITI 3511-73)

SUITE

Country or area	Average annual apparent consumption Consommation apparente annuelle moyenne				Production as percentage of apparent consumption		Imports as percentage of apparent consumption		Pays ou zone
	Total (thousand tonnes)		Per thousand inhabitants (tonnes)		Production en pourcentage de la consommation apparente		Importations en pourcentage de la consommation apparente		
	Total (milliers de tonnes)		Par millier d'habitants (tonnes)						
	1972-1974	1979-1981	1972-1974	1979-1981	1972-1974	1979-1981	1972-1974	1979-1981	
Fiji	-	0.2	-	0.32	...	-	...	100.0	Fidji
Gabon	0.3	0.3	0.55	0.54	...	-	100.0	100.0	Gabon
Hong Kong	2.3	5.0	0.56	1.04	-	-	100.3	100.0	Hongkong
Iran (Islamic Rep. of)	4.7	...	0.15	...	-	...	100.0	...	Iran (Rép. islamique d')
Iraq	1.4	...	0.14	...	-	...	100.0	...	Iraq
Libyan Arab Jamahiriya	0.6	0.8	0.26	0.28	-	-	100.0	100.0	Jamahiriya arabe libyenne
Reunion	0.1	0.1	0.23	0.20	-	-	101.6	100.0	Réunion
Saudi Arabia	0.6	4.6	0.08	0.55	-	-	100.0	100.1	Arabie saoudite
Suriname	-	0.1	-	0.35	...	-	...	100.0	Suriname
Other countries									Autres pays
Bahamas	-	-	-	0.22	...	-	...	100.0	Bahamas
Belize	-	-	0.01	0.08	...	-	100.0	100.0	Belize
Brunei	-	-	-	-	...	-	...	100.0	Brunei
French Polynesia	0.1	-	0.59	0.30	-	-	100.0	100.0	Polynésie française
Guadeloupe	0.2	0.1	0.49	0.45	-	-	100.0	100.0	Guadeloupe
Lao Peoples Dem. Rep.	-	0.1	-	0.02	-	-	100.0	100.0	Rép. dém. populaire lao
Martinique	0.2	0.2	0.49	0.50	-	-	100.0	100.0	Martinique
Oman	-	-	0.01	0.01	-	-	100.0	100.0	Oman

TABLE 7

## APPARENT CONSUMPTION OF MANUFACTURED PRODUCTS, 1972-1974 AND 1979-1981

TABLEAU 7

## CONSOMMATION APPARENTE DE PRODUITS MANUFACTURÉS, 1972-1974 ET 1979-1981

Dyestuffs, synthetic (ISIC 3511-74)  
Teinture, synthétique (CITI 3511-74)

Country or area	Average annual apparent consumption Consommation apparente annuelle moyenne				Production as percentage of apparent consumption		Imports as percentage of apparent consumption		Pays ou zone
	Total (tonnes)		Per thousand inhabitants (kilogrammes)		Production en pourcentage de la consommation apparente		Importations en pourcentage de la consommation apparente		
	1972-1974	1979-1981	1972-1974	1979-1981	1972-1974	1979-1981	1972-1974	1979-1981	
Centrally planned economies									Pays à économie planifiée
Poland	...	17744.0	...	496.47	...	130.8	...	11.6	Pologne
Developed market economies									Pays développés à économie de marché
Australia	9841.9	...	750.60	...	64.3	...	39.4	...	Australie
Finland	3962.3	4701.1	849.48	977.77	-	-	102.3	105.6	Finlande
France	31582.7	45969.5	607.74	859.93	96.9	64.5	63.7	52.7	France
Germany, Federal Rep. of	44521.8	48816.2	723.46	801.42	304.0	275.3	40.2	44.3	Allemagne, Rép. féd. d'
Greece	1746.9	3521.8	195.34	377.52	31.5	46.4	70.0	56.7	Grèce
Iceland	76.7	48.7	361.20	211.11	-	-	100.0	100.0	Islande
Italy	34348.1	28820.8	624.89	506.84	41.1	51.8	74.7	94.2	Italie
Japan	51699.3	40835.8	475.60	350.98	114.2	131.9	27.3	34.0	Japon
Netherlands	7130.8	7154.1	530.92	509.39	32.3	25.9	162.8	165.4	Pays-Bas
Spain	23072.0	...	681.57	...	89.1	...	19.7	...	Espagne
Sweden	6290.1	6077.8	772.05	736.53	2.4	0.9	102.1	105.3	Suède
United Kingdom	25952.9	21094.2	464.47	377.42	208.5	222.3	55.5	81.4	Royaume-Uni
United States	114832.6	104801.8	538.00	468.57	108.3	115.1	13.4	15.7	Etats-Unis
Developing countries Low income									Pays en développement Revenus faibles
Afghanistan	54.1	264.1	2.96	12.14	-	-	100.0	100.0	Afghanistan
Benin	44.3	173.8	15.42	50.00	-	-	101.6	100.3	Bénin
Burma	391.2	266.1	13.13	7.63	-	-	100.0	100.1	Birmanie
Burundi	12.6	5.3	3.31	1.20	-	-	100.0	100.0	Burundi
Cape Verde	0.3	0.7	1.20	2.31	-	-	100.0	100.0	Cap-Vert
Central African Rep.	28.5	9.1	14.99	4.13	-	-	100.0	100.0	Rép. centrafricaine
Chad	19.1	33.3	4.95	7.44	-	-	100.0	100.0	Tchad
Ethiopia	3348.1	1025.5	122.21	31.44	-	-	100.1	100.0	Ethiopie
Gambia	12.4	16.3	25.12	27.84	-	-	100.0	100.0	Gambie
Guinea-Bissau	5.3	...	10.54	...	-	-	100.0	...	Guinée-Bissau
Guyana	144.9	6.7	191.28	7.62	-	-	100.0	100.0	Guyana
Haiti	35.3	43.5	7.16	7.56	-	-	100.0	100.0	Haiti
India	...	16433.9	...	24.22	...	121.7	...	8.0	Inde
Kenya	476.0	856.8	37.88	53.25	-	-	112.9	100.2	Kenya
Malawi	89.5	174.9	18.12	28.85	-	-	100.0	100.0	Malawi
Mauritania	14.1	...	10.47	...	-	-	100.0	...	Mauritanie
Sierra Leone	39.2	23.6	13.53	6.97	-	-	103.9	100.0	Sierra Leone
Somalia	56.5	...	19.05	...	-	-	100.0	...	Somalie
Sri Lanka	287.7	323.7	21.84	21.77	-	-	100.0	100.4	Sri Lanka



TABLE 7

APPARENT CONSUMPTION OF MANUFACTURED PRODUCTS, 1972-1974 AND 1979-1981

TABLEAU 7

CONSUMMATION APPARENTE DE PRODUITS MANUFACTURÉS, 1972-1974 ET 1979-1981

CONTINUED

Dyestuffs, synthetic (ISIC 3511-74)  
Teinture, synthétique (CITI 3511-74)

SUITE

Country or area	Average annual apparent consumption Consommation apparente annuelle moyenne				Production as percentage of apparent consumption		Imports as percentage of apparent consumption		Pays ou zone
	Total (tonnes)		Per thousand inhabitants (kilogrammes)		Production en pourcentage de la consommation apparente		Importations en pourcentage de la consommation apparente		
	1972-1974	1979-1981	1972-1974	1979-1981	1972-1974	1979-1981	1972-1974	1979-1981	
Sudan	366.5	1399.0	24.11	76.13	-	-	101.1	100.0	Soudan
United Rep. of Tanzania	576.3	480.0	39.71	27.19	-	-	100.0	100.0	Rép.-Unie de Tanzanie
Zaire	522.7	862.4	22.37	30.90	-	-	100.0	100.0	Zaire
Zambia	401.3	443.8	89.57	79.85	-	-	100.0	100.0	Zambie
<b>Middle income</b>									<b>Revenus moyens</b>
Algeria	1122.4	1184.8	76.62	63.69	0.1	8.4	99.9	92.5	Algérie
Bolivia	120.2	388.4	26.24	71.52	-	-	100.4	100.0	Bolivie
Dominican Republic	354.6	892.0	71.67	149.99	-	-	100.0	100.0	République dominicaine
Ecuador	490.2	847.3	75.38	107.24	-	-	100.0	100.1	Equateur
Ghana	982.2	...	106.24	...	-	...	100.0	...	Ghana
Ivory Coast	594.1	791.6	96.63	99.26	-	-	102.8	101.0	Côte d'Ivoire
Jamaica	194.3	153.9	98.59	70.20	-	-	100.3	111.6	Jamaïque
Mauritius	94.6	248.6	108.72	254.74	-	-	101.1	100.6	Maurice
Nicaragua	126.7	112.0	58.28	40.93	-	-	101.7	100.9	Nicaragua
Nigeria	14206.2	12998.6	230.11	174.26	-	-	100.1	100.0	Nigeria
Papua New Guinea	2.7	36.6	1.00	12.04	-	-	100.0	100.0	Papouasie-Nouvelle-Guinée
Paraguay	83.4	158.2	33.29	52.33	-	-	100.4	100.0	Paraguay
Peru	1515.7	...	103.35	...	3.4	...	96.7	...	Pérou
Republic of Korea	5321.6	8439.1	159.61	222.20	57.7	57.0	62.9	76.5	République de Corée
Tunisia	493.9	660.4	91.49	103.79	-	-	100.1	100.0	Tunisie
Turkey	...	4842.4	...	109.46	...	1.2	...	99.2	Turquie
<b>High income</b>									<b>Revenus élevés</b>
Barbados	7.1	27.4	29.35	108.63	-	-	100.6	101.8	Barbade
Cyprus	54.3	88.6	86.22	136.75	-	-	105.9	100.2	Chypre
Gabon	24.2	52.6	47.24	96.13	-	-	100.0	100.0	Gabon
Mexico	5236.4	6452.3	94.37	93.74	65.7	71.5	35.8	39.0	Mexique
Reunion	6.5	28.3	13.84	53.82	-	-	100.8	100.0	Réunion
Suriname	7.1	13.2	19.42	34.25	-	-	104.8	103.8	Suriname
<b>Other countries</b>									<b>Autres pays</b>
Bahamas	4.1	...	22.53	...	-	...	100.4	...	Bahamas
Bahrain	15.9	30.1	66.25	97.25	-	...	107.8	101.0	Bahrein
Belize	2.2	1.9	16.37	11.98	-	-	101.5	116.6	Belize
Brunei	2.3	1.8	15.63	9.70	-	-	100.0	100.0	Brunei
Democratic Kampuchea	40.8	...	5.26	...	-	...	100.0	...	Kampuchea démocratique
French Polynesia	6.5	9.3	52.76	63.21	-	-	100.0	100.0	Polynésie française
Guadeloupe	8.8	2.3	26.77	7.09	-	-	100.0	100.0	Guadeloupe
Lao Peoples Dem. Rep.	7.1	...	2.24	...	-	...	100.0	...	Rép. dém. populaire lao
Martinique	9.6	10.8	29.43	34.31	-	-	100.1	100.0	Martinique
Macau	208.9	346.1	803.55	1092.83	-	-	100.8	100.5	Macao

TABLE 7

APPARENT CONSUMPTION OF MANUFACTURED PRODUCTS, 1972-1974 AND 1979-1981

TABLEAU 7

CONSOMMATION APPARENTE DE PRODUITS MANUFACTURES, 1972-1974 ET 1979-1981

CONTINUED

Dyestuffs, synthetic (ISIC 3511-74)  
Teinture, synthétique (CITI 3511-74)

SUITE

Country or area	Average annual apparent consumption Consommation apparente annuelle moyenne				Production as percentage of apparent consumption		Imports as percentage of apparent consumption		Pays ou zone
	Total (tonnes)		Per thousand inhabitants (kilogrammes)		Production en pourcentage de la consommation apparente		Importations en pourcentage de la consommation apparente		
	1972-1974	1979-1981	1972-1974	1979-1981	1972-1974	1979-1981	1972-1974	1979-1981	
Netherlands Antilles	58.7	18.2	251.42	71.47	-	-	100.0	114.4	Antilles néerlandaises
Oman	5.7	12.7	8.00	14.56	-	-	100.0	100.0	Oman
Qatar	19.4	7.7	135.08	32.88	-	-	100.0	106.5	Qatar
Samoa	2.9	16.6	19.07	106.88	-	-	100.0	100.0	Samoa
Solomon Islands	0.6	3.2	3.30	14.37	-	-	100.0	100.0	Iles Salomon
United Arab Emirates	10.2	1648.9	24.57	2269.09	-	-	168.3	100.4	Emirats arabes unis

TABLE 7

APPARENT CONSUMPTION OF MANUFACTURED PRODUCTS, 1972-1974 AND 1979-1981

TABLEAU 7

CONSUMMATION APPARENTE DE PRODUITS MANUFACTURÉS, 1972-1974 ET 1979-1981

Vegetable tanning extracts (ISIC 3511-75)  
Extraits tanniques d'origine végétale (CITI 3511-75)

Country or area	Average annual apparent consumption Consommation apparente annuelle moyenne				Production as percentage of apparent consumption		Imports as percentage of apparent consumption		Pays ou zone
	Total (tonnes)		Per thousand inhabitants (kilogrammes)		Production en pourcentage de la consommation apparente		Importations en pourcentage de la consommation apparente		
	1972-1974	1979-1981	1972-1974	1979-1981	1972-1974	1979-1981	1972-1974	1979-1981	
Centrally planned economies									Pays à économie planifiée
Poland	...	10643.5	...	297.80	...	22.8	...	77.2	Pologne
Developed market economies									Pays développés à économie de marché
Belgium	1340.0	...	132.86	...	-	...	119.7	...	Belgique
Denmark	583.5	186.3	116.34	36.51	-	-	100.4	118.3	Danemark
Finland	2663.4	2539.9	571.00	527.17	-	-	100.1	101.1	Finlande
France	7485.4	...	144.62	...	213.8	...	122.5	...	France
Germany, Federal Rep. of	11558.5	...	188.57	...	26.0	...	75.7	...	Allemagne, Rép. féd. d'
Greece	1390.2	2307.9	155.45	247.40	-	-	100.0	100.0	Grèce
Iceland	1.0	0.1	4.91	0.60	-	-	100.0	100.0	Islande
Italy	54425.4	66696.5	990.16	1174.90	77.5	55.3	32.4	51.0	Italie
New Zealand	990.5	...	332.24	...	-	...	132.5	...	Nouvelle-Zélande
Spain	12035.2	...	345.10	...	15.3	...	84.9	...	Espagne
Sweden	234.0	221.3	28.72	26.78	-	-	298.8	163.0	Suède
Developing countries Low income									Pays en développement Revenus faibles
Afghanistan	2.8	...	0.15	...	-	...	100.0	...	Afghanistan
Angola	153.8	...	25.78	...	-	...	100.0	...	Angola
Benin	2.8	0.1	0.98	0.04	-	-	100.0	100.0	Bénin
Ethiopia	216.4	216.5	7.90	6.64	-	-	100.0	100.0	Ethiopie
Guinea-Bissau	-	-	0.01	-	-	-	100.0	...	Guinée-Bissau
Guyana	0.7	...	0.91	...	-	...	100.0	...	Guyana
Haiti	0.7	10.7	0.14	1.86	-	-	100.0	100.0	Haiti
Liberia	...	1.7	...	0.89	...	-	...	100.0	Libéria
Madagascar	66.3	144.9	9.08	15.57	-	-	100.0	100.0	Madagascar
Malawi	...	...	0.01	-	-	-	100.0	100.0	Malawi
Mali	1.0	8.7	0.18	1.34	-	-	100.0	100.0	Mali
Mauritania	-	-	0.02	-	-	...	100.0	...	Mauritanie
Niger	-	10.6	-	2.01	...	-	...	107.4	Niger
Pakistan	...	5279.8	-	64.03	...	-	...	100.0	Pakistan
Rwanda	...	1.0	-	0.21	...	-	...	100.0	Rwanda
Senegal	62.3	47.6	13.26	8.40	-	-	100.0	100.0	Sénégal
Sierra Leone	1.0	1.1	0.34	0.31	-	-	100.0	100.0	Sierra Leone
Somalia	186.0	...	61.87	...	-	...	100.0	...	Somalie
Sri Lanka	151.4	446.4	11.40	30.02	-	-	123.2	104.1	Sri Lanka
Sudan	254.7	763.0	16.76	41.52	-	-	100.0	107.2	Soudan
Togo	-	-	-	0.01	-	-	100.0	100.0	Togo

TABLE 7

APPARENT CONSUMPTION OF MANUFACTURED PRODUCTS, 1972-1974 AND 1979-1981

TABLEAU 7

CONSUMMATION APPARENTE DE PRODUITS MANUFACTURES, 1972-1974 ET 1979-1981

CONTINUED

Vegetable tanning extracts (ISIC 3511-75)  
Extraits tanniques d'origine végétale (CITI 3511-75)

SUITE

Country or area	Average annual apparent consumption Consommation apparente annuelle moyenne				Production as percentage of apparent consumption		Imports as percentage of apparent consumption		Pays ou zone
	Total (tonnes)		Per thousand inhabitants (kilogrammes)		Production en pourcentage de la consommation apparente		Importations en pourcentage de la consommation apparente		
	Total (tonnes)		Par millier d'habitants (kilogrammes)						
	1972-1974	1979-1981	1972-1974	1979-1981	1972-1974	1979-1981	1972-1974	1979-1981	
Upper Volta	1.1	0.7	0.18	0.10	-	-	100.0	100.0	Haute-Volta
Zambia	10.2	53.6	2.24	9.81	-	-	100.0	100.0	Zambie
Middle income									
Algeria	911.5	930.0	62.23	49.99	-	-	100.0	100.0	Algérie
Bolivia	282.7	608.0	60.90	110.52	-	-	100.0	100.0	Bolivie
Congo	...	-	...	0.02	...	...	...	100.0	Congo
Dominican Republic	208.9	137.0	42.22	23.04	-	-	100.0	104.1	République dominicaine
Ecuador	275.5	1326.6	42.37	167.91	-	-	100.0	102.2	Equateur
Jamaica	225.5	26.1	114.42	11.89	-	-	100.0	100.0	Jamaïque
Mauritius	11.0	1.8	12.59	1.78	-	-	100.0	100.0	Maurice
Morocco	3049.9	...	188.78	...	65.6	...	34.4	...	Maroc
Nicaragua	650.2	392.2	299.00	143.27	-	-	100.1	100.0	Nicaragua
Panama	70.0	84.4	44.34	44.47	-	-	100.0	100.0	Panama
Papua New Guinea	2.0	1.5	0.75	0.49	-	-	100.0	100.0	Papouasie-Nouvelle-Guinée
Paraguay	996.1	3632.6	397.64	1201.85	1324.5	307.7	1.6	0.3	Paraguay
Tunisia	304.4	431.6	56.39	67.83	-	-	100.0	100.0	Tunisie
Turkey	...	1863.7	...	42.13	...	147.7	...	4.3	Turquie
High income									
Argentina	15244.5	14859.2	616.81	544.51	596.8	655.0	0.6	1.7	Argentine
Barbados	0.5	3.5	2.06	13.86	-	-	100.0	100.0	Barbade
Chile	3473.5	2118.5	352.15	192.36	-	-	100.0	100.0	Chili
Cyprus	1.0	1.1	1.58	1.70	-	-	100.0	100.0	Chypre
Hong Kong	354.1	679.0	84.71	140.19	-	-	105.0	107.5	Hongkong
Reunion	0.2	15.1	0.35	28.98	-	-	100.0	100.0	Réunion
Suriname	271.3	4.3	738.49	11.16	-	-	100.0	100.0	Suriname
Trinidad and Tobago	64.4	7.7	60.80	6.75	-	-	100.0	100.0	Trinité-et-Tobago
Uruguay	1416.2	1073.0	499.18	369.36	-	-	103.5	100.0	Uruguay
Venezuela	5987.3	5975.4	505.93	400.54	-	-	100.0	100.3	Venezuela
Other countries									
Bahrain	0.9	0.3	3.69	0.55	-	-	100.0	100.0	Bahreïn
Belize	0.7	3.0	5.00	18.75	-	-	100.0	100.0	Belize
Brunel	-	-	-	0.03	...	...	...	100.0	Brunel
French Polynesia	-	0.8	-	5.42	...	...	...	100.0	Polynésie française
Guadeloupe	2.0	1.3	6.06	4.12	-	-	100.0	100.0	Guadeloupe
Lao Peoples Dem. Rep.	-	-	-	-	-	...	100.0	...	Rép. dém. populaire lao

TABLE 7

APPARENT CONSUMPTION OF MANUFACTURED PRODUCTS, 1972-1974 AND 1979-1981

TABLEAU 7

CONSOMMATION APPARENTE DE PRODUITS MANUFACTURES, 1972-1974 ET 1979-1981

CONTINUED

Vegetable tanning extracts (ISIC 3511-75)  
Extraits tanniques d'origine végétale (CITI 3511-75)

SUIVE

Country or area	Average annual apparent consumption Consommation apparente annuelle moyenne				Production as percentage of apparent consumption		Imports as percentage of apparent consumption		Pays ou zone
	Total (tonnes)		Per thousand inhabitants (kilogrammes)		Production en pourcentage de la consommation apparente		Importations en pourcentage de la consommation apparente		
	1972-1974	1979-1981	1972-1974	1979-1981	1972-1974	1979-1981	1972-1974	1979-1981	
Martinique	-	-	-	0.10	...	-	...	100.0	Martinique
Oman	...	0.3	...	0.35	...	-	...	100.0	Oman
Qatar	...	62.9	...	331.42	...	-	...	100.0	Qatar
United Arab Emirates	...	45.1	...	63.50	...	-	...	111.1	Emirats arabes unis

TABLE 7

APPARENT CONSUMPTION OF MANUFACTURED PRODUCTS, 1972-1974 AND 1979-1981

TABLEAU 7

CONSOMMATION APPARENTE DE PRODUITS MANUFACTURES, 1972-1974 ET 1979-1981

Activated carbon (ISIC 3511-79)  
Charbon actif (CITI 3511-79)

Country or area	Average annual apparent consumption Consommation apparente annuelle moyenne				Production as percentage of apparent consumption		Imports as percentage of apparent consumption		Pays ou zone
	Total (tonnes)		Per thousand inhabitants (kilogrammes)		Production en pourcentage de la consommation apparente		Importations en pourcentage de la consommation apparente		
	1972-1974	1979-1981	1972-1974	1979-1981	1972-1974	1979-1981	1972-1974	1979-1981	
<b>Developed market economies</b>									
Denmark	7614.1	9781.3	1518.16	1915.89	-	-	100.6	100.9	Danemark
Finland	3954.3	...	847.77	...	-	-	100.2	...	Finlande
Germany, Federal Rep. of	287660.8	301752.0	4674.37	4953.87	150.3	142.2	11.8	14.1	Allemagne, Rép. féd. d'
Japan	36832.9	27578.7	339.84	237.04	102.6	171.7	44.0	90.0	Japon
New Zealand	1368.2	1761.6	458.92	538.88	-	-	100.6	100.0	Nouvelle-Zélande
Norway	17253.2	...	4355.76	...	-	-	100.0	...	Norvège
United States	...	37935.1	...	168.12	...	219.7	...	43.2	Etats-Unis
<b>Developing countries Low income</b>									
Afghanistan	80.4	...	4.39	...	-	-	100.0	...	Afghanistan
Benin	0.5	196.1	0.19	56.40	-	-	100.0	100.0	Bénin
Burundi	5.1	96.8	1.34	21.75	-	-	100.0	100.0	Burundi
Cameroon	276.5	576.3	38.34	69.05	-	-	101.8	100.0	Cameroun
Cape Verde	-	-	0.05	0.15	-	-	100.0	100.0	Cap-Vert
Central African Rep.	6.7	8.3	3.53	3.83	-	-	100.0	100.0	Rép. centrafricaine
Chad	23.1	67.9	5.99	15.20	-	-	100.0	100.0	Tchad
Egypt	2116.6	...	60.18	...	-	-	100.3	...	Egypte
Ethiopia	169.1	142.4	6.17	4.37	-	-	100.0	100.0	Ethiopie
Gambia	4.0	...	8.11	...	-	-	100.0	...	Gambie
Guinea	135.4	30.4	32.17	6.23	-	-	100.0	100.0	Guinée
Guinea-Bissau	4.0	...	7.89	...	-	-	100.0	...	Guinée-Bissau
Guyana	32.4	159.7	42.79	184.87	-	-	100.0	100.0	Guyana
Haiti	53.2	31.2	10.78	5.43	-	-	100.0	100.0	Haiti
Honduras	225.1	2314.9	77.70	637.88	-	-	100.0	100.0	Honduras
India	2802.8	...	4.63	...	50.8	...	53.8	...	Inde
Indonesia	4346.7	14227.0	33.74	93.65	-	-	100.0	100.0	Indonésie
Kenya	765.7	995.1	60.94	61.84	-	-	109.0	100.5	Kenya
Liberia	...	7.9	...	4.22	-	-	...	100.0	Libéria
Madagascar	281.6	...	38.55	...	-	-	100.0	...	Madagascar
Malawi	67.7	250.9	13.71	41.39	-	-	100.0	100.0	Malawi
Mali	3.4	25.1	0.62	3.89	-	-	100.0	100.0	Mali
Mauritania	23.3	...	17.31	...	-	-	100.0	...	Mauritanie
Niger	1.0	35.3	0.24	6.65	-	-	100.0	100.0	Niger
Pakistan	3965.3	3659.0	59.98	45.09	-	-	100.0	100.0	Pakistan
Rwanda	-	86.2	-	18.25	-	-	-	100.0	Rwanda
Sierra Leone	15.0	2.5	5.19	0.73	-	-	100.0	100.0	Sierra Leone
Somalia	511.6	...	170.15	...	-	-	100.0	...	Somalie
Thailand	3979.7	6165.0	101.91	129.29	-	-	101.0	100.0	Thaïlande

TABLE 7

APPARENT CONSUMPTION OF MANUFACTURED PRODUCTS, 1972-1974 AND 1979-1981

TABLEAU 7

CONSUMMATION APPARENTE DE PRODUITS MANUFACTURES, 1972-1974 ET 1979-1981

CONTINUED

Activated carbon(ISC 3511-79)  
Charbon actif(CITI 3511-79)

SUITE

Country or area	Average annual apparent consumption Consommation apparente annuelle moyenne				Production as percentage of apparent consumption		Imports as percentage of apparent consumption		Pays ou zone
	Total (tonnes)		Per thousand inhabitants (kilogrammes)		Production en pourcentage de la consommation apparente		Importations en pourcentage de la consommation apparente		
	1972-1974	1979-1981	1972-1974	1979-1981	1972-1974	1979-1981	1972-1974	1979-1981	
Togo	3.0	19.3	1.34	7.26	-	-	100.0	100.0	Togo
Upper Volta	11.9	160.2	2.05	23.18	-	-	100.0	100.0	Haute-Volta
Zaire	511.8	1206.6	21.91	43.24	-	-	100.0	100.0	Zaire
Zambia	481.1	213.4	106.19	38.42	-	-	100.0	100.0	Zambie
Middle income									Revenus moyens
Bolivia	21.8	414.1	4.70	76.27	-	-	100.0	100.0	Bolivie
Congo	344.9	305.7	268.04	201.50	-	-	100.0	100.0	Congo
Dominican Republic	210.0	426.7	42.44	71.74	-	-	100.0	100.0	République dominicaine
Ecuador	723.2	1120.4	111.23	141.81	-	-	100.0	100.1	Equateur
El Salvador	268.2	1020.9	68.48	218.98	-	-	100.0	100.0	El Salvador
Ghana	674.1	576.7	71.78	50.95	-	-	100.0	100.0	Ghana
Guatemala	222.4	724.1	37.88	102.72	-	-	100.7	100.0	Guatemala
Ivory Coast	784.8	2530.1	127.65	317.27	-	-	100.2	100.1	Côte d'Ivoire
Jamaica	69.2	20.9	35.11	9.54	-	-	100.0	100.0	Jamaïque
Jordan	3.0	12.4	1.19	3.88	-	-	100.0	100.0	Jordanie
Mauritius	8.0	67.5	9.15	68.49	-	-	100.0	100.0	Maurice
Nicaragua	105.7	213.8	48.63	80.75	-	-	100.0	100.0	Nicaragua
Nigeria	6149.9	2079.7	99.59	27.88	-	-	100.0	100.1	Nigeria
Panama	161.8	554.8	101.62	295.88	-	-	100.0	100.0	Panama
Papua New Guinea	-	141.7	-	46.58	...	-	...	100.0	Papouasie-Nouvelle-Guinée
Paraguay	264.2	501.6	105.46	165.94	-	-	100.0	100.0	Paraguay
Republic of Korea	2715.1	...	81.43	...	109.0	...	27.1	...	République de Corée
Tunisia	981.4	2358.4	181.78	370.66	-	-	100.0	100.2	Tunisie
High income									Revenus élevés
Barbados	18.5	27.6	76.23	109.48	-	-	100.0	100.0	Barbade
Costa Rica	60.1	253.2	32.10	117.11	-	-	100.0	100.0	Costa Rica
Cyprus	194.9	238.7	309.36	366.65	-	-	100.0	162.4	Chypre
Gabon	320.5	1100.0	625.92	2022.06	-	-	100.0	100.0	Gabon
Hong Kong	64.8	727.6	15.51	150.22	-	-	102.6	108.4	Hongkong
Iran (Islamic Rep. of)	1827.3	4010.6	59.14	108.58	-	-	100.0	100.0	Iran (Rép. islamique d')
Iraq	47.4	8633.8	4.59	671.26	-	-	100.0	100.0	Iraq
Kuwait	4.2	439.8	4.74	330.04	-	-	100.0	100.0	Koweït
Libyan Arab Jamahiriya	172.0	3636.9	76.78	1245.93	-	-	100.0	100.0	Jamahiriya arabe libyenne
Reunion	26.0	34.2	55.88	65.15	-	-	100.0	100.0	Réunion
Saudi Arabia	40.9	15540.9	5.87	1856.74	-	-	100.0	100.0	Arabie saoudite
Suriname	24.5	...	66.58	...	-	-	100.0	...	Suriname
Trinidad and Tobago	273.7	307.5	258.56	270.09	-	-	100.3	100.6	Trinité-et-Tobago
Uruguay	180.6	128.5	63.65	44.09	-	-	100.0	132.9	Uruguay
Venezuela	3779.2	11273.6	319.34	755.69	-	-	100.0	100.0	Venezuela

TABLE 7

TABLEAU 7

APPARENT CONSUMPTION OF MANUFACTURED PRODUCTS, 1972-1974 AND 1979-1981

CONSUMMATION APPARENTE DE PRODUITS MANUFACTURES, 1972-1974 ET 1979-1981

Activated carbon (ISIC 3511-79)  
Charbon actif (CITI 3511-79)

SUITE

CONTINUED

Country or area	Average annual apparent consumption Consommation apparente annuelle moyenne				Production as percentage of apparent consumption		Imports as percentage of apparent consumption		Pays ou zone
	Total (tonnes)		Per thousand inhabitants (kilogrammes)		Production en pourcentage de la consommation apparente		Importations en pourcentage de la consommation apparente		
	Total (tonnes)		Par millier d'habitants (kilogrammes)						
	1972-1974	1979-1981	1972-1974	1979-1981	1972-1974	1979-1981	1972-1974	1979-1981	
Other countries									Autres pays
Bahrain	39.9	10.5	166.15	33.78	-	-	100.0	100.0	Bahreïn
Belize	0.2	5.7	1.53	35.74	-	-	100.0	100.0	Belize
Brunei	4.2	7.1	28.45	38.06	-	-	100.0	100.0	Brunei
French Polynesia	9.8	11.9	79.73	81.13	-	-	100.0	100.0	Polynésie française
Guadeloupe	135.3	46.2	409.96	143.00	-	-	100.2	100.0	Guadeloupe
Lao Peoples Dem. Rep.	17.4	...	5.48	...	-	...	100.0	...	Rép. dém. populaire lao
Lebanon	467.6	2910.6	175.55	1094.21	-	-	100.0	100.0	Liban
Martinique	91.5	65.0	280.09	207.51	-	-	101.9	100.0	Martinique
United Arab Emirates	145.4	184.5	350.47	255.79	-	-	100.0	100.0	Emirats arabes unis



TABLE 7

APPARENT CONSUMPTION OF MANUFACTURED PRODUCTS, 1972-1974 AND 1979-1981

TABLEAU 7

CONSOMMATION APPARENTE DE PRODUITS MANUFACTURÉS, 1972-1974 ET 1979-1981

Nitrogenous fertilizers (ISIC 3512-01)  
Engrais azotés (CITI 3512-01)

Country or area	Average annual apparent consumption Consommation apparente annuelle moyenne				Production as percentage of apparent consumption		Imports as percentage of apparent consumption		Pays ou zone
	Total (thousand tonnes)		Per thousand inhabitants (tonnes)		Production en pourcentage de la consommation apparente		Importations en pourcentage de la consommation apparente		
	Total (milliers de tonnes)		Par millier d'habitants (tonnes)						
	1972-1974	1979-1981	1972-1974	1979-1981	1972-1974	1979-1981	1972-1974	1979-1981	
<b>Centrally planned economies</b>									<b>Pays à économie planifiée</b>
Bulgaria	350.7	505.0	40.68	57.00	146.0	142.6	0.8	1.2	Bulgarie
Czechoslovakia	379.7	571.0	26.06	37.34	97.6	102.0	18.3	16.7	Tchécoslovaquie
German Democratic Rep.	643.1	797.1	37.87	47.62	66.1	116.5	34.7	2.2	Rép. dém. allemande
Hungary	481.7	524.2	46.15	48.96	81.0	108.0	24.1	23.5	Hongrie
Poland	896.7	1186.8	26.87	33.36	140.1	101.4	1.7	10.5	Pologne
U.S.S.R.	6346.6	9012.6	25.64	33.94	103.2	111.3	0.2	0.3	URSS
<b>Developed market economies</b>									<b>Pays développés à économie de marché</b>
Australia	176.5	266.7	13.36	18.41	109.0	78.7	4.8	29.4	Australie
Austria	81.8	160.0	10.90	21.36	213.5	181.2	0.8	16.7	Autriche
Belgium	274.1	223.1	22.21	21.48	283.6	336.5	47.6	104.7	Belgique
Canada	649.3	515.8	29.22	21.43	122.2	332.0	9.4	26.7	Canada
Denmark	188.2	132.8	37.53	26.01	14.9	22.6	85.0	77.7	Danemark
Finland	77.8	79.3	16.67	16.46	129.0	105.5	33.4	37.5	Finlande
France	1666.0	2733.8	32.06	51.14	90.7	63.4	42.2	59.4	France
Germany, Federal Rep. of	979.8	1550.2	15.92	25.45	153.7	92.7	77.0	97.8	Allemagne, Rép. féd. d'
Greece	234.2	392.4	26.18	42.06	99.2	80.0	18.3	22.4	Grèce
Iceland	6.5	4.2	30.45	18.01	72.2	64.2	27.8	35.9	Islande
Ireland	235.5	286.3	77.14	86.60	37.9	41.7	66.7	85.4	Irlande
Israel	45.6	49.9	13.99	12.63	53.4	103.6	49.7	10.5	Israël
Italy	808.0	1153.8	14.70	20.25	132.4	125.8	12.5	16.5	Italie
Japan	852.0	1059.0	7.84	9.10	263.0	152.1	3.6	3.9	Japon
Malta	0.5	0.7	1.39	1.92	-	-	100.0	100.0	Malte
Netherlands	383.4	460.5	28.55	32.63	301.4	344.1	8.3	22.3	Pays-Bas
Norway	90.2	115.4	22.77	28.33	454.8	381.3	2.4	1.0	Norvège
Portugal	102.6	191.4	11.34	19.49	132.9	105.0	10.3	15.9	Portugal
South Africa	276.9	600.7	10.14	17.80	93.4	73.5	21.9	30.1	Afrique du Sud
Spain	727.9	827.0	20.87	22.13	76.7	89.0	27.3	20.3	Espagne
Sweden	257.5	271.3	31.61	32.85	67.7	64.8	41.3	42.2	Suède
Switzerland	71.6	122.3	11.15	19.29	29.8	24.8	70.9	76.1	Suisse
United Kingdom	912.4	1465.1	16.33	26.21	83.3	82.5	25.7	25.8	Royaume-Uni
United States	8674.5	10007.8	40.70	44.35	99.6	110.1	11.0	18.6	Etats-Unis
Yugoslavia	406.1	534.3	19.37	23.92	66.2	57.0	41.8	55.4	Yougoslavie
<b>Developing countries Low income</b>									<b>Pays en développement Revenus faibles</b>
Afghanistan	47.0	30.1	2.57	1.37	13.5	161.6	86.5	15.5	Afghanistan
Angola	22.3	9.9	3.73	1.40	-	-	100.0	100.0	Angola

TABLE 7

APPARENT CONSUMPTION OF MANUFACTURED PRODUCTS, 1972-1974 AND 1979-1981

TABLEAU 7

CONSUMMATION APPARENTE DE PRODUITS MANUFACTURÉS, 1972-1974 ET 1979-1981

CONTINUED

Nitrogenous fertilizers (ISIC 3512-01)  
Engrais azotés (CITI 3512-01)

SUITE

Country or area	Average annual apparent consumption Consommation apparente annuelle moyenne				Production as percentage of apparent consumption		Imports as percentage of apparent consumption		Pays ou zone
	Total (thousand tonnes)		Per thousand inhabitants (tonnes)		Production en pourcentage de la consommation apparente		Importations en pourcentage de la consommation apparente		
	Total (milliers de tonnes)		Par millier d'habitants (tonnes)						
	1972-1974	1979-1981	1972-1974	1979-1981	1972-1974	1979-1981	1972-1974	1979-1981	
Bangladesh	136.5	268.0	1.87	3.02	59.3	64.7	40.7	37.7	Bangladesh
Benin	3.8	2.6	1.33	0.76	-	-	100.0	100.0	Bénin
Burma	25.3	83.6	0.85	2.40	139.6	71.7	0.7	34.2	Birmanie
Burundi	1.0	2.1	0.27	0.46	-	-	100.0	100.0	Burundi
Cameroon	30.2	48.8	4.18	5.85	3.8	2.9	97.8	97.2	Cameroun
Cape Verde	0.1	0.1	0.19	0.21	-	-	100.0	100.0	Cap-Vert
Central African Rep.	1.0	0.6	0.52	0.29	-	-	100.1	100.0	Rép. centrafricaine
Chad	-	1.8	0.01	0.40	-	-	100.0	100.0	Tchad
Egypt	398.8	536.5	11.34	12.77	31.2	54.7	68.8	46.9	Egypte
Equatorial Guinea	0.1	0.1	0.39	0.28	-	-	100.0	100.0	Guinée équatoriale
Gambia	0.1	0.7	0.22	1.11	-	-	100.0	100.0	Gambie
Guinea	1.2	0.8	0.27	0.16	-	-	100.0	100.0	Guinée
Guinea-Bissau	0.1	0.2	0.17	0.37	-	-	100.0	100.0	Guinée-Bissau
Guyana	9.8	5.4	12.90	6.17	-	-	100.0	100.0	Guyana
Haiti	0.3	4.4	0.07	0.77	-	-	100.0	100.0	Haiti
Honduras	12.5	14.4	4.31	3.97	-	-	100.0	100.0	Honduras
India	1988.9	3690.0	3.37	5.38	51.2	59.6	49.0	40.6	Inde
Indonesia	583.7	893.6	4.53	5.88	10.8	95.0	89.2	22.9	Indonésie
Kenya	76.3	50.1	6.07	3.11	-	-	101.2	100.1	Kenya
Liberia	2.0	3.1	1.33	1.72	-	-	100.0	100.0	Libéria
Madagascar	7.5	4.7	1.03	0.51	-	-	100.0	100.0	Madagascar
Malawi	19.8	54.6	4.01	9.01	-	-	100.9	100.0	Malawi
Mali	2.4	5.7	0.43	0.87	-	-	100.0	100.0	Mali
Mauritania	4.2	3.8	3.11	2.37	-	-	100.0	100.0	Mauritanie
Mozambique	7.9	13.8	0.90	1.31	80.0	43.6	45.8	56.4	Mozambique
Nepal	20.5	7.5	1.68	0.53	-	-	100.0	100.0	Népal
Niger	0.6	2.9	0.15	0.55	-	-	100.0	113.1	Niger
Pakistan	412.3	1137.0	6.24	13.79	63.9	36.2	36.1	63.9	Pakistan
Philippines	224.2	521.9	5.43	10.23	17.1	7.0	82.9	93.1	Philippines
Rwanda	0.2	0.1	0.06	0.02	-	-	100.0	100.0	Rwanda
Senegal	12.5	19.2	2.66	3.39	66.7	34.7	34.1	66.3	Sénégal
Sierra Leone	2.6	0.5	0.90	0.14	-	-	100.0	101.0	Sierra Leone
Somalia	2.0	2.5	0.67	0.69	-	-	100.0	100.0	Somalie
Sri Lanka	61.6	115.2	4.68	7.75	-	8.6	100.1	91.4	Sri Lanka
Thailand	48.0	193.3	1.23	4.17	17.4	2.1	87.2	98.0	Thaïlande
Togo	1.1	0.1	0.52	0.04	-	-	100.0	100.0	Togo
Uganda	4.1	-	0.38	-	-	-	100.3	-	Ouganda
United Rep. of Tanzania	30.1	54.1	2.08	3.06	8.9	10.2	94.5	90.0	Rép.-Unie de Tanzanie
Upper Volta	3.0	2.7	0.53	0.39	-	-	100.0	100.0	Haute-Volta
Zaire	11.4	13.5	0.49	0.48	-	-	100.0	100.0	Zaire
Zambia	30.6	41.9	6.76	7.43	21.8	20.7	79.6	80.1	Zambie
Zimbabwe	69.3	49.4	11.83	6.91	86.1	101.1	14.4	0.9	Zimbabwe

TABLE 7

APPARENT CONSUMPTION OF MANUFACTURED PRODUCTS, 1972-1974 AND 1979-1981

TABLEAU 7

CONSUMMATION APPARENTE DE PRODUITS MANUFACTURÉS, 1972-1974 ET 1979-1981

CONTINUED

Nitrogenous fertilizers (ISIC 3512-01)  
Engrais azotés (CITI 3512-01)

SUITE

Country or area	Average annual apparent consumption Consommation apparente annuelle moyenne		Production as percentage of apparent consumption		Imports as percentage of apparent consumption		Pays ou zone		
	Total (thousand tonnes)	Per thousand inhabitants (tonnes)	Production en pourcentage de la consommation apparente		Importations en pourcentage de la consommation apparente				
	Total (milliers de tonnes)	Par millier d'habitants (tonnes)	1972-1974	1979-1981	1972-1974	1979-1981			
<b>Middle income</b>							<b>Revenus moyens</b>		
Algeria	114.5	150.7	7.82	8.10	41.1	19.2	63.2	81.5	Algérie
Bolivia	4.6	7.3	0.99	1.32	-	-	100.0	100.0	Bolivie
Colombia	107.2	85.5	4.70	3.18	76.2	55.0	26.9	45.1	Colombie
Dominican Republic	39.1	59.8	7.90	10.19	-	-	145.2	221.0	République dominicaine
Ecuador	23.6	60.2	3.62	7.62	6.9	4.1	93.1	95.9	Equateur
El Salvador	67.8	68.0	17.30	14.38	7.9	28.7	95.9	81.2	El Salvador
Ghana	2.6	22.4	0.28	1.95	-	-	100.0	100.4	Ghana
Guatemala	...	55.0	...	7.68	...	12.2	...	98.3	Guatemala
Ivory Coast	6.2	25.2	1.01	3.16	91.5	21.4	81.2	79.7	Côte d'Ivoire
Jamaica	13.3	...	6.74	...	25.1	...	78.6	...	Jamaïque
Jordan	4.7	5.7	1.86	1.80	-	-	100.1	100.9	Jordanie
Malaysia	79.9	153.1	7.03	11.22	53.8	23.7	52.8	76.9	Malaisie
Mauritius	11.5	10.4	13.26	10.60	2.9	81.4	97.1	23.4	Maurice
Morocco	173.0	259.7	10.56	12.79	7.1	10.5	94.0	90.1	Maroc
Nicaragua	23.3	22.4	10.70	8.17	-	-	100.0	100.0	Nicaragua
Panama	19.4	33.4	12.16	17.81	-	-	100.0	100.0	Panama
Papua New Guinea	7.1	16.4	2.72	5.40	-	-	100.0	100.1	Papouasie-Nouvelle-Guinée
Paraguay	0.3	0.3	0.12	0.10	-	-	100.0	152.7	Paraguay
Peru	149.2	125.1	10.17	7.04	15.2	56.5	84.9	47.5	Pérou
Republic of Korea	432.5	424.3	12.97	11.27	106.2	173.8	2.0	1.8	République de Corée
Syrian Arab Republic	59.2	90.6	8.58	10.65	16.3	25.4	83.7	74.6	Rép. arabe syrienne
Tunisia	18.5	27.9	3.43	4.38	-	72.9	100.0	84.8	Tunisie
Turkey	447.9	984.5	11.75	21.71	31.7	51.2	68.3	48.8	Turquie
<b>High income</b>									<b>Revenus élevés</b>
Argentina	51.0	50.7	2.06	1.86	69.3	54.8	30.7	46.9	Argentine
Barbados	3.2	1.7	13.26	6.93	-	-	100.0	100.0	Barbaude
Brazil	924.6	1606.8	8.92	12.71	12.3	21.2	87.7	78.8	Brésil
Chile	59.4	51.0	6.02	4.63	184.0	191.3	36.4	55.5	Chili
Costa Rica	27.8	39.5	14.83	17.84	72.3	92.0	90.0	50.0	Costa Rica
Cyprus	16.8	9.3	26.71	14.23	-	-	100.0	100.1	Chypre
Fiji	6.8	10.6	12.41	17.19	-	-	100.0	100.0	Fidji
Gabon	0.1	1.0	0.22	1.83	-	-	100.0	100.0	Gabon
Hong Kong	1.8	...	0.43	...	-	-	133.1	...	Hongkong
Iran (Islamic Rep. of)	206.8	210.1	6.69	5.60	58.0	39.3	42.0	60.7	Iran (Rép. islamique d')
Iraq	29.3	87.4	2.84	6.68	73.8	346.3	59.0	4.7	Iraq
Libyan Arab Jamahiriya	37.9	16.2	16.93	5.54	-	-	100.0	100.0	Jamahiriyah arabe libyenne
Mexico	563.5	665.9	10.15	9.67	71.9	74.5	42.6	25.7	Mexique
Reunion	1.8	2.5	3.94	4.76	-	-	100.0	100.1	Réunion
Saudi Arabia	6.5	15.9	0.96	1.90	849.0	861.9	33.1	41.9	Arabie saoudite

TABLE 7  
TABLEAU 7APPARENT CONSUMPTION OF MANUFACTURED PRODUCTS, 1972-1974 AND 1979-1981  
CONSOMMATION APPARENTE DE PRODUITS MANUFACTURES, 1972-1974 ET 1979-1981

CONTINUED

Nitrogenous fertilizers (ISIC 3512-01)  
Engrais azotés (CITI 3512-01)

SUITE

Country or area	Average annual apparent consumption Consommation apparente annuelle moyenne				Production as percentage of apparent consumption		Imports as percentage of apparent consumption		Pays ou zone
	Total (thousand tonnes)		Per thousand inhabitants (tonnes)		Production en pourcentage de la consommation apparente		Importations en pourcentage de la consommation apparente		
	Total (milliers de tonnes)		Par millier d'habitants (tonnes)						
	1972-1974	1979-1981	1972-1974	1979-1981	1972-1974	1979-1981	1972-1974	1979-1981	
Singapore	34.1	15.7	15.66	6.53	-	-	287.9	413.3	Singapour
Suriname	3.3	2.2	9.06	5.65	-	-	100.0	100.0	Suriname
Trinidad and Tobago	4.1	5.2	3.86	4.58	2251.5	857.1	5.4	3.2	Trinité-et-Tobago
Uruguay	14.9	22.9	5.25	7.83	-	-	100.1	100.5	Uruguay
Venezuela	46.5	111.3	3.93	7.46	45.9	123.7	57.9	43.8	Venezuela
Other countries									Autres pays
Bahamas	0.6	0.4	3.43	2.06	-	-	100.0	100.0	Bahamas
Bahrain	-	-	0.05	0.06	-	-	100.0	100.0	Bahrein
Belize	0.7	0.8	4.93	4.84	-	-	100.0	165.0	Belize
Democratic Kampuchea	2.9	...	0.38	...	-	...	100.0	...	Kampuchea démocratique
French Polynesia	0.1	0.4	1.01	2.42	-	-	100.0	100.0	Polynésie française
Guadeloupe	0.7	1.8	2.02	5.55	-	-	100.2	100.0	Guadeloupe
Dem. People's Rep. of Korea	252.1	552.0	16.32	30.84	99.2	102.8	9.9	1.4	Rép. pop. dém. de Corée
Lao Peoples Dem. Rep.	-	3.5	-	0.96	-	-	100.0	100.0	Rép. dém. populaire lao
Lebanon	30.5	15.5	11.47	5.83	2.5	3.9	97.5	96.1	Liban
Martinique	3.9	4.8	12.05	15.13	-	-	100.1	101.1	Martinique
Oman	-	0.5	0.06	0.57	-	-	100.0	100.0	Oman
Qatar	13.0	35.7	81.25	151.91	107.7	486.0	-	-	Qatar
Samoa	0.1	1.4	0.88	8.77	-	-	100.0	100.0	Samoa
Solomon Islands	2.2	0.9	12.68	4.19	-	-	100.0	100.0	Iles Salomon
United Arab Emirates	0.5	1.8	1.20	2.41	-	-	100.0	100.0	Emirats arabes unis
Yemen	3.8	10.5	0.74	1.83	-	-	100.0	100.0	Yémen

TABLE 7

APPARENT CONSUMPTION OF MANUFACTURED PRODUCTS, 1972-1974 AND 1979-1981

TABLEAU 7

CONSUMMATION APPARENTE DE PRODUITS MANUFACTURÉS, 1972-1974 ET 1979-1981

Phosphatic fertilizers (ISIC 3512-04,07)  
Engrais phosphatés (CITI 3512-04,07)

Country or area	Average annual apparent consumption Consommation apparente annuelle moyenne				Production as percentage of apparent consumption		Imports as percentage of apparent consumption		Pays ou zone
	Total (thousand tonnes)		Per thousand inhabitants (tonnes)		Production en pourcentage de la consommation apparente		Importations en pourcentage de la consommation apparente		
	Total (milliers de tonnes)		Par millier d'habitants (tonnes)						
	1972-1974	1979-1981	1972-1974	1979-1981	1972-1974	1979-1981	1972-1974	1979-1981	
<b>Centrally planned economies</b>									<b>Pays à économie planifiée</b>
Bulgaria	...	337.5	...	38.22	...	83.6	...	17.9	Bulgarie
Czechoslovakia	...	478.8	...	31.26	...	73.2	...	27.5	Tchécoslovaquie
Hungary	293.9	403.5	28.22	37.70	63.1	54.6	37.9	49.3	Hongrie
Poland	1120.1	...	33.56	...	101.0	...	1.7	...	Pologne
U. S. S. R.	4325.1	6381.1	17.31	24.03	101.0	102.6	1.3	1.2	URSS
<b>Developed market economies</b>									<b>Pays développés à économie de marché</b>
Australia	940.3	851.9	71.14	58.80	100.4	99.0	0.2	1.2	Australie
Austria	147.1	101.0	19.60	13.48	91.7	106.9	38.3	28.3	Autriche
Belgium	208.3	215.4	20.65	20.73	369.9	278.6	29.7	60.5	Belgique
Canada	733.6	985.9	33.01	40.95	97.9	70.6	11.1	31.4	Canada
Denmark	139.4	132.0	27.79	25.85	70.8	89.9	33.1	36.0	Danemark
Finland	170.1	151.9	36.48	31.53	117.6	111.9	3.3	9.0	Finlande
France	1986.3	2568.4	38.22	48.11	81.9	80.1	22.0	21.4	France
Germany, Federal Rep. of	1070.5	991.6	17.40	16.28	91.0	71.2	11.4	31.0	Allemagne, Rép. féd. d'
Greece	128.2	182.4	14.34	19.55	115.9	103.6	0.1	0.9	Grèce
Iceland	4.3	1.8	20.39	7.86	-	-	100.0	100.0	Islande
Ireland	197.8	160.7	64.80	48.61	68.9	28.2	49.4	72.2	Irlande
Italy	564.3	666.3	10.27	11.70	85.4	87.3	15.2	13.9	Italie
Japan	682.2	731.9	6.28	6.29	105.0	95.6	2.2	8.3	Japon
Malta	-	-	0.03	0.06	-	-	100.0	100.0	Malte
Netherlands	38.8	100.9	2.89	7.15	854.7	365.0	139.5	25.2	Pays-Bas
New Zealand	396.6	405.9	133.03	124.17	99.4	97.7	0.9	4.1	Nouvelle-Zélande
Norway	136.4	150.7	34.44	36.94	94.3	96.5	5.7	3.5	Norvège
Portugal	33.6	32.5	3.71	3.30	263.2	338.0	6.5	3.9	Portugal
South Africa	340.9	451.8	12.49	13.39	106.4	105.8	2.6	0.7	Afrique du Sud
Spain	588.2	947.8	16.87	25.36	122.4	99.8	4.1	0.6	Espagne
Sweden	184.2	111.8	22.60	13.53	96.9	114.6	10.3	9.9	Suède
Switzerland	51.3	51.4	8.00	8.10	12.3	5.2	87.7	94.8	Suisse
United Kingdom	430.0	451.7	7.69	8.08	100.8	89.9	7.6	15.7	Royaume-Uni
United States	5035.9	7568.7	23.63	33.54	115.1	119.5	3.3	0.8	Etats-Unis
Yugoslavia	37.3	144.3	1.78	6.46	651.8	182.2	76.3	28.1	Yougoslavie
<b>Developing countries</b>									<b>Pays en développement</b>
<b>Low income</b>									<b>Revenus faibles</b>
Afghanistan	8.6	13.2	0.47	0.60	-	-	100.0	100.0	Afghanistan
Angola	5.9	2.9	0.99	0.42	-	-	100.0	100.0	Angola
Bangladesh	41.2	130.0	0.56	1.46	11.2	24.4	88.8	75.6	Bangladesh

TABLE 7  
TABLEAU 7  
CONTINUED

APPARENT CONSUMPTION OF MANUFACTURED PRODUCTS, 1972-1974 AND 1979-1981  
CONSUMMATION APPARENTE DE PRODUITS MANUFACTURÉS, 1972-1974 ET 1979-1981

Phosphatic fertilizers (ISIC 3512-04,07)  
Engrais phosphatés (CIT 3512-04,07)

SUITE

Country or area	Average annual apparent consumption Consommation apparente annuelle moyenne				Production as percentage of apparent consumption		Imports as percentage of apparent consumption		Pays ou zone
	Total (thousand tonnes)		Per thousand inhabitants (tonnes)		Production en pourcentage de la consommation apparente		Importations en pourcentage de la consommation apparente		
	Total (milliers de tonnes)		Par millier d'habitants (tonnes)						
	1972-1974	1979-1981	1972-1974	1979-1981	1972-1974	1979-1981	1972-1974	1979-1981	
Benin	0.1	0.2	0.05	0.06	-	-	100.0	100.0	Bénin
Burma	16.3	48.6	0.55	1.39	-	-	100.0	100.0	Birmanie
Burundi	0.2	0.3	0.06	0.06	-	-	100.0	100.0	Burundi
Cameroon	7.1	8.3	0.99	1.01	65.4	24.1	34.6	75.9	Cameroun
Cape Verde	-	-	0.14	0.09	-	-	100.0	100.0	Cap-Vert
Central African Rep.	0.2	-	0.11	0.01	-	-	107.1	100.0	Rép. centrafricaine
Chad	-	0.1	0.01	0.03	-	-	100.0	100.0	Tchad
Egypt	81.9	139.3	2.33	3.32	118.8	67.7	4.2	41.6	Egypte
Gambia	0.3	1.9	0.54	3.12	-	-	272.4	100.0	Gambie
Guinea-Bissau	0.2	0.5	0.05	0.11	-	-	100.0	100.0	Guinée-Bissau
Guyana	-	0.1	0.05	0.12	-	-	100.0	100.0	Guinée-Bissau
Haiti	6.5	7.2	8.61	8.19	-	-	100.0	100.0	Guyana
Honduras	0.2	0.9	0.05	0.16	-	-	100.0	100.0	Haiti
India	2.1	4.1	0.71	1.14	-	-	100.0	100.0	Honduras
Indonesia	536.8	1120.9	0.91	1.61	58.7	72.3	41.3	27.7	Inde
Kenya	189.3	389.1	1.47	2.56	-	45.9	100.0	54.1	Indonésie
Liberia	13.3	18.5	1.06	1.15	-	-	100.4	100.0	Kenya
Madagascar	0.8	1.4	0.57	0.74	-	-	100.0	100.0	Libéria
Malawi	0.5	3.4	0.07	0.39	-	-	101.4	100.0	Madagascar
Mali	2.0	10.5	0.40	1.71	-	-	100.0	100.0	Malawi
Mauritania	6.9	5.1	1.25	0.78	-	-	100.0	100.0	Mali
Mozambique	0.1	0.7	0.05	0.44	-	-	100.0	100.0	Mauritanie
Nepal	2.5	10.0	0.28	0.97	68.0	10.0	32.0	90.0	Mozambique
Niger	4.3	4.9	0.35	0.34	-	-	100.0	100.0	Népal
Pakistan	0.1	1.2	0.03	0.23	-	-	100.0	100.0	Niger
Philippines	19.2	121.0	0.29	1.47	29.5	37.1	70.5	63.1	Pakistan
Rwanda	55.1	143.6	1.34	2.82	75.6	26.5	25.4	73.5	Philippines
Senegal	0.1	0.1	0.01	0.02	-	-	100.0	100.0	Rwanda
Sierra Leone	6.1	16.2	1.29	2.86	335.3	166.8	4.9	0.5	Sénégal
Somalia	1.0	1.2	0.36	0.35	-	-	100.0	100.0	Sierra Leone
Sri Lanka	0.3	-	0.12	-	-	-	100.0	-	Somalie
Togo	42.9	37.2	3.26	2.50	-	10.6	100.0	89.4	Sri Lanka
Uganda	0.2	1.0	0.07	0.36	-	-	100.0	100.0	Togo
United Rep. of Tanzania	2.8	-	0.26	-	166.3	-	30.3	100.0	Ouganda
Upper Volta	11.2	4.6	0.77	0.27	105.2	97.5	17.9	2.5	Rép.-Unie de Tanzanie
Zaire	0.5	0.4	0.08	0.08	-	-	100.0	100.4	Haute-Volta
Zambia	1.6	1.9	0.07	0.07	-	-	100.0	100.0	Zaire
Zimbabwe	20.2	14.4	4.46	2.60	-	-	100.0	100.0	Zambie
	41.6	40.3	7.11	5.54	100.1	89.3	-	10.7	Zimbabwe
Middle income									Revenus moyens
Algeria	98.5	119.3	6.73	6.53	58.5	35.6	51.5	64.4	Algérie

TABLE 7

APPARENT CONSUMPTION OF MANUFACTURED PRODUCTS, 1972-1974 AND 1979-1981

TABLEAU 7

CONSUMMATION APPARENTE DE PRODUITS MANUFACTURÉS, 1972-1974 ET 1979-1981

CONTINUED

Phosphatic fertilizers (ISIC 3512-04,07)  
Engrais phosphatés (CITI 3512-04,07)

SUITE

Country or area	Average annual apparent consumption Consommation apparente annuelle moyenne				Production as percentage of apparent consumption		Imports as percentage of apparent consumption		Pays ou zone
	Total (thousand tonnes)		Per thousand inhabitants (tonnes)		Production en pourcentage de la consommation apparente		Importations en pourcentage de la consommation apparente		
	Total (milliers de tonnes)		Par millier d'habitants (tonnes)						
	1972-1974	1979-1981	1972-1974	1979-1981	1972-1974	1979-1981	1972-1974	1979-1981	
Bolivia	1.5	1.6	0.32	0.29	-	-	100.0	100.0	Bolivie
Colombia	128.5	75.4	5.64	2.84	47.3	53.1	54.8	51.9	Colombie
Congo	-	0.1	-	0.08	-	-	100.0	100.0	Congo
Dominican Republic	12.5	18.4	2.53	3.09	-	-	100.0	100.4	République dominicaine
Ecuador	20.8	21.4	3.19	2.67	18.0	33.4	82.0	66.6	Équateur
El Salvador	21.2	24.1	5.41	5.10	15.7	12.4	121.5	100.6	El Salvador
Ghana	2.0	4.0	0.21	0.35	-	-	100.0	100.0	Ghana
Guatemala	15.9	26.1	2.62	3.65	12.6	14.7	87.4	85.3	Guatemala
Ivory Coast	7.9	3.8	1.29	0.48	75.7	70.2	36.6	30.3	Côte d'Ivoire
Jamaica	9.3	12.7	4.70	5.81	-	-	101.3	100.0	Jamaïque
Jordan	2.7	16.6	1.07	5.21	54.2	76.2	82.8	95.0	Jordanie
Malaysia	36.9	49.1	3.25	3.60	67.7	54.3	32.6	51.9	Malaisie
Mauritius	3.7	2.6	4.23	2.67	-	-	100.0	100.0	Maurice
Morocco	57.8	86.3	3.53	4.32	273.2	193.8	4.0	4.0	Maroc
Nicaragua	8.7	9.1	4.02	3.32	-	-	100.0	100.0	Nicaragua
Nigeria	21.5	89.9	0.35	1.19	-	5.6	100.0	95.3	Nigéria
Panama	5.2	5.9	3.24	3.17	-	-	100.0	100.0	Panama
Papua New Guinea	0.8	1.1	0.32	0.36	-	-	100.0	100.0	Papouasie-Nouvelle-Guinée
Paraguay	1.8	3.9	0.71	1.33	-	-	100.0	100.0	Paraguay
Peru	5.0	14.5	0.34	0.82	94.1	27.2	6.0	72.9	Pérou
Republic of Korea	211.8	407.9	6.35	10.83	71.4	107.6	28.7	-	République de Corée
Syrian Arab Republic	13.6	35.6	1.98	4.18	2.6	-	97.5	100.0	Rép. arabe syrienne
Tunisia	4.3	49.4	0.79	7.76	4593.8	664.8	-	-	Tunisie
Turkey	134.1	527.2	3.52	11.62	81.5	74.9	18.5	25.1	Turquie
High income									Revenus élevés
Argentina	45.0	25.6	1.82	0.94	11.1	3.9	89.1	97.2	Argentine
Barbados	-	0.4	0.14	1.43	-	-	100.0	100.0	Barbade
Brazil	1056.0	1691.7	10.18	13.38	36.6	81.0	61.8	19.3	Bésil
Chile	122.3	...	12.40	...	17.2	...	82.8	...	Chili
Costa Rica	23.6	17.8	12.63	8.03	-	-	100.0	100.0	Costa Rica
Cyprus	3.0	2.2	4.68	3.33	-	-	100.0	100.1	Chypre
Fiji	1.2	3.0	2.27	4.85	-	-	100.0	100.0	Fidji
Gabon	-	0.1	0.02	0.14	-	-	100.0	100.0	Gabon
Iran (Islamic Rep. of)	135.5	282.1	4.39	7.52	46.2	20.2	58.5	79.8	Iran (Rép. islamique d')
Iraq	13.2	...	1.28	...	-	...	100.0	...	Irak
Libyan Arab Jamahiriya	8.2	40.4	3.68	13.84	-	-	100.0	100.0	Jamahiriyah arabe libyenne
Mexico	149.3	211.7	2.69	3.08	162.7	111.9	1.7	4.0	Mexique
Reunion	-	0.6	0.09	1.15	-	-	100.0	100.0	Réunion
Suriname	0.5	0.2	1.43	0.52	-	-	100.0	100.0	Suriname
Trinidad and Tobago	2.1	...	1.96	...	48.3	...	52.8	...	Trinité-et-Tobago
Uruguay	37.2	32.6	13.13	11.15	118.0	93.8	32.4	79.8	Uruguay

TABLE 7

APPARENT CONSUMPTION OF MANUFACTURED PRODUCTS, 1972-1974 AND 1979-1981

TABLEAU 7

CONSUMMATION APPARENTE DE PRODUITS MANUFACTURÉS, 1972-1974 ET 1979-1981

CONTINUED

Phosphatic fertilizers (ISIC 3512-04.07)  
Engrais phosphatés (CIT 3512-04.07)

SUITE

Country or area	Average annual apparent consumption Consommation apparente annuelle moyenne				Production as percentage of apparent consumption		Imports as percentage of apparent consumption		Pays ou zone
	Total (thousand tonnes)		Per thousand inhabitants (tonnes)		Production en pourcentage de la consommation apparente		Importations en pourcentage de la consommation apparente		
	Total (milliers de tonnes)		Par millier d'habitants (tonnes)						
	1972-1974	1979-1981	1972-1974	1979-1981	1972-1974	1979-1981	1972-1974	1979-1981	
Venezuela	30.3	60.9	2.56	4.08	66.7	22.0	33.3	78.0	Venezuela
Other countries									Autres pays
Bahamas	0.5	0.4	2.73	1.74	-	-	100.0	100.0	Bahamas
Bahrain	-	-	0.03	0.03	-	-	100.0	100.0	Bahrein
Belize	0.8	0.7	6.10	4.52	-	-	100.0	100.0	Belize
Cuba	53.1	73.3	5.88	7.47	12.4	10.9	87.6	89.1	Cuba
Democratic Yemen	-	0.2	-	0.09	-	-	100.0	100.0	Yemen démocratique
Democratic Kampuchea	1.7	2.4	0.22	0.27	-	-	100.0	100.0	Kampuchea démocratique
French Polynesia	0.1	-	0.47	0.21	-	-	100.0	100.0	Polynésie française
Guadeloupe	0.5	-	1.61	0.05	-	-	100.0	100.0	Guadeloupe
Lao Peoples Dem. Rep.	0.5	0.2	0.16	0.05	-	-	100.0	100.0	Rép. dém. populaire lao
Lebanon	21.1	24.3	7.92	9.14	372.9	413.5	22.4	29.5	Liban
Martinique	1.2	0.1	3.67	0.29	-	-	100.0	100.0	Martinique
Mongolia	2.7	5.2	1.96	3.13	-	-	100.0	100.0	Mongolie
Oman	-	0.2	0.02	0.22	-	-	100.0	100.0	Oman
Samoa	0.1	0.2	0.66	1.11	-	-	100.0	100.0	Samoa
Solomon Islands	0.2	0.1	0.86	0.65	-	-	100.0	100.0	Iles Salomon
United Arab Emirates	0.1	0.6	0.22	0.85	-	-	100.0	100.0	Emirats arabes unis



TABLE 7

APPARENT CONSUMPTION OF MANUFACTURED PRODUCTS, 1972-1974 AND 1979-1981

TABLEAU 7

CONSUMMATION APPARENTE DE PRODUITS MANUFACTURES, 1972-1974 ET 1979-1981

Potassic fertilizers (ISIC 3512-10)  
Engrais potassiques (CITI 3512-10)

Country or area	Average annual apparent consumption Consommation apparente annuelle moyenne				Production as percentage of apparent consumption		Imports as percentage of apparent consumption		Pays ou zone
	Total (thousand tonnes)		Per thousand inhabitants (tonnes)		Production en pourcentage de la consommation apparente		Importations en pourcentage de la consommation apparente		
	Total (milliers de tonnes)		Par millier d'habitants (tonnes)		1972-1974	1979-1981	1972-1974	1979-1981	
<b>Centrally planned economies</b>									<b>Pays à économie planifiée</b>
Hungary	387.9	514.6	37.17	48.07	-	-	100.0	100.0	Hongrie
Poland	1321.0	2077.5	39.58	58.39	-	-	100.0	100.2	Pologne
<b>Developed market economies</b>									<b>Pays développés à économie de marché</b>
Canada	206.9	409.7	9.31	17.02	2064.6	1691.1	31.5	6.0	Canada
Denmark	240.3	238.7	47.91	46.75	-	-	100.0	100.7	Danemark
Finland	263.9	298.1	56.58	61.87	0.3	-	101.5	104.2	Finlande
France	1513.3	1900.2	29.12	35.55	122.8	99.6	25.0	20.5	France
Germany, Federal Rep. of	1294.2	1310.3	21.03	21.51	193.8	202.1	5.9	14.6	Allemagne, Rép. féd. d'
Iceland	7.9	7.1	37.17	30.72	-	-	100.0	100.0	Islande
Ireland	310.7	322.0	101.78	97.37	-	-	100.1	100.3	Irlande
Israel	43.9	22.1	13.49	5.54	1281.2	3621.1	0.8	-	Israël
Italy	415.3	710.2	7.56	12.47	34.1	16.3	71.4	93.9	Italie
Malta	0.1	0.2	0.33	0.47	-	-	100.0	115.7	Malte
Netherlands	433.4	383.9	32.27	27.20	0.6	-	99.7	101.3	Pays-Bas
New Zealand	273.8	180.0	90.97	55.05	-	-	100.2	101.6	Nouvelle-Zélande
Norway	250.6	302.3	63.28	74.09	-	-	100.0	100.3	Norvège
Portugal	...	89.7	...	9.09	...	0.9	...	99.6	Portugal
Spain	334.8	328.1	9.60	8.78	146.7	205.6	6.7	0.7	Espagne
United Kingdom	787.7	653.7	14.10	11.70	0.2	38.5	100.4	84.9	Royaume-Uni
United States	6495.6	8991.8	30.48	39.85	36.0	24.8	84.1	90.3	Etats-Unis
Yugoslavia	363.3	433.9	17.33	19.42	-	-	100.0	100.0	yougoslavie
<b>Developing countries</b>									<b>Pays en développement</b>
<b>Low income</b>									<b>Revenus faibles</b>
Angola	5.2	3.0	0.88	0.42	-	-	100.0	100.0	Angola
Bangladesh	17.4	27.0	0.24	0.30	-	-	100.0	100.2	Bangladesh
Benin	3.5	0.9	1.21	0.25	-	-	100.0	100.0	Bénin
Burma	-	5.6	-	0.16	-	-	100.0	100.0	Birmanie
Burundi	0.2	0.2	0.04	0.04	-	-	106.6	100.0	Burundi
Cape Verde	-	-	0.08	0.06	-	-	100.0	100.0	Cap-Vert
Central African Rep.	1.3	-	0.67	0.02	-	-	100.0	100.0	Rép. centrafricaine
Chad	2.7	0.1	0.69	0.01	-	-	100.0	100.0	Tchad
Egypt	5.8	11.5	0.16	0.27	-	-	100.0	100.0	Egypte
Gambia	-	0.4	-	0.73	...	-	...	100.0	Gambie
Guinea	1.2	0.5	0.29	0.11	-	-	100.0	100.0	Guinée
Guinea-Bissau	-	-	0.04	0.07	-	-	100.0	100.0	Guinée-Bissau
Guyana	3.3	1.7	4.41	1.98	-	-	100.0	100.0	Guyana

TABLE 7

APPARENT CONSUMPTION OF MANUFACTURED PRODUCTS, 1972-1974 AND 1979-1981

TABLEAU 7

CONSUMMATION APPARENTE DE PRODUITS MANUFACTURÉS, 1972-1974 ET 1979-1981

CONTINUED

Potassic fertilizers (ISIC 3512-10)  
Engrais potassiques (CITI 3512-10)

SUITE

Country or area	Average annual apparent consumption Consommation apparente annuelle moyenne				Production as percentage of apparent consumption		Imports as percentage of apparent consumption		Pays ou zone
	Total (thousand tonnes)		Per thousand inhabitants (tonnes)		Production en pourcentage de la consommation apparente		Importations en pourcentage de la consommation apparente		
	Total (milliers de tonnes)		Par millier d'habitants (tonnes)						
	1972-1974	1979-1981	1972-1974	1979-1981	1972-1974	1979-1981	1972-1974	1979-1981	
Haiti	0.3	0.3	0.05	0.05	-	-	100.0	100.0	Haïti
Honduras	1.6	7.8	0.55	2.10	-	-	100.9	100.0	Honduras
Indonesia	57.6	163.1	0.45	1.07	-	-	100.0	100.0	Indonésie
Kenya	3.8	0.3	0.30	0.02	-	-	113.9	101.0	Kenya
Liberia	1.4	0.4	0.94	0.22	-	-	100.0	100.0	Libéria
Madagascar	3.9	4.2	0.53	0.49	-	-	100.0	100.0	Madagascar
Malawi	0.7	11.5	0.15	1.90	-	-	100.0	100.0	Malawi
Mali	1.2	3.1	0.21	0.47	-	-	100.0	100.0	Mali
Mauritania	-	0.2	-	0.12	-	-	100.0	100.0	Mauritanie
Mozambique	1.9	2.9	0.22	0.28	-	-	100.0	100.0	Mozambique
Nepal	4.1	1.3	0.34	0.09	-	-	100.0	100.0	Népal
Niger	0.3	0.2	0.06	0.03	-	-	100.0	100.0	Niger
Pakistan	2.4	16.5	0.04	0.20	-	-	100.0	100.0	Pakistan
Philippines	87.4	110.6	2.12	2.17	-	-	100.0	100.0	Philippines
Rwanda	0.4	0.1	0.09	0.02	-	-	100.0	100.0	Rwanda
Senegal	11.2	17.4	2.38	3.08	-	-	101.0	100.5	Sénégal
Sierra Leone	0.2	0.4	0.08	0.12	-	-	100.0	100.0	Sierra Leone
Somalia	0.9	...	0.30	...	-	-	100.0	...	Somalie
Sri Lanka	41.1	68.6	3.12	4.61	-	-	100.0	100.0	Sri Lanka
Sudan	-	0.6	-	0.03	-	-	100.0	100.0	Soudan
Thailand	6.2	33.3	0.16	0.70	-	-	100.7	100.0	Thaïlande
Togo	0.3	0.4	0.12	0.16	-	-	101.4	100.0	Togo
Uganda	1.5	...	0.14	...	-	-	100.0	...	Ouganda
United Rep. of Tanzania	6.0	7.2	0.41	0.41	-	-	100.0	100.0	Rép.-Unie de Tanzanie
Upper Volta	0.9	3.3	0.16	0.47	-	-	100.0	100.0	Haute-Volta
Zaire	2.7	1.5	0.11	0.06	-	-	100.0	100.0	Zaïre
Zambia	8.1	4.3	1.78	0.77	-	-	100.0	100.0	Zambie
Zimbabwe	22.5	24.3	3.84	3.39	-	-	100.0	100.0	Zimbabwe
Middle income									Revenus moyens
Algeria	66.3	56.0	4.53	3.01	-	-	100.0	100.0	Algérie
Bolivia	-	0.2	0.01	0.03	-	-	100.0	100.0	Bolivie
Colombia	87.5	117.8	3.84	4.38	-	-	100.0	100.0	Colombie
Dominican Republic	12.7	28.9	2.57	4.85	-	-	100.0	109.9	République dominicaine
Ecuador	3.0	19.1	0.47	2.42	-	-	100.0	100.0	Équateur
El Salvador	9.9	14.0	2.52	3.00	-	-	100.2	100.0	El Salvador
Ghana	1.6	4.2	0.17	0.37	-	-	100.0	100.0	Ghana
Jamaica	10.4	8.4	5.30	3.84	-	-	100.1	100.0	Jamaïque
Jordan	0.5	1.0	0.20	0.30	-	-	100.0	100.0	Jordanie
Malaysia	157.3	369.2	13.85	27.06	-	-	100.0	100.1	Malaisie
Mauritius	12.8	14.2	14.68	14.42	-	-	100.0	100.0	Maurice
Morocco	47.1	78.5	2.87	3.87	-	-	100.0	100.0	Maroc

TABLE 7

APPARENT CONSUMPTION OF MANUFACTURED PRODUCTS, 1972-1974 AND 1979-1981

TABLEAU 7

CONSOMMATION APPARENTE DE PRODUITS MANUFACTURÉS, 1972-1974 ET 1979-1981

CONTINUED

Potassic fertilizers (ISIC 3512-10)  
Engrais potassiques (CITI 3512-10)

SUITE

Country or area	Average annual apparent consumption Consommation apparente annuelle moyenne				Production as percentage of apparent consumption		Imports as percentage of apparent consumption		Pays ou zone
	Total (thousand tonnes)		Per thousand inhabitants (tonnes)		Production en pourcentage de la consommation apparente		Importations en pourcentage de la consommation apparente		
	Total (milliers de tonnes)		Par millier d'habitants (tonnes)		1972-1974	1979-1981	1972-1974	1979-1981	
Nicaragua	7.5	11.3	3.46	4.13	-	-	100.0	100.0	Nicaragua
Nigeria	6.1	24.2	0.10	0.32	-	-	100.0	100.0	Nigéria
Panama	2.8	5.1	1.74	2.67	-	-	100.0	100.0	Panama
Papua New Guinea	3.5	1.6	1.36	0.52	-	-	100.0	100.0	Papouasie-Nouvelle-Guinée
Paraguay	1.3	1.8	0.51	0.61	-	-	100.0	100.0	Paraguay
Peru	8.0	21.0	0.55	1.18	-	-	100.0	100.0	Pérou
Syrian Arab Republic	1.2	7.2	0.17	0.85	-	-	100.0	100.0	Répub. arabe syrienne
Tunisia	8.9	11.0	1.64	1.73	-	-	100.0	100.0	Tunisie
Turkey	23.5	37.1	0.62	0.82	-	-	100.3	100.0	Turquie
High income									Revenus élevés
Barbados	0.3	0.5	1.09	1.84	-	-	100.0	100.0	Barbade
Chile	54.5	44.1	5.52	4.00	30.0	53.3	88.2	86.6	Chili
Cyprus	1.2	0.7	1.94	1.08	-	-	100.0	100.0	Chypre
Fiji	1.8	3.1	3.22	5.06	-	-	100.0	100.0	Fidji
Gabon	-	1.1	0.03	1.96	-	-	100.0	100.0	Gabon
Libyan Arab Jamahiriya	1.7	21.7	0.74	7.30	-	-	100.0	100.0	Jamahiriya arabe libyenne
Reunion	4.2	2.9	9.08	5.62	-	-	100.0	100.0	Réunion
Saudi Arabia	1.6	2.8	0.24	0.33	-	-	100.0	100.7	Arabie saoudite
Singapore	23.9	91.2	10.95	37.87	-	-	700.0	331.7	Singapour
Suriname	0.6	0.2	1.55	0.52	-	-	100.0	100.0	Suriname
Venezuela	19.1	53.6	1.61	3.59	-	-	100.0	100.0	Venezuela
Other countries									Autres pays
Bahamas	0.4	0.4	2.01	1.90	-	-	100.0	100.0	Bahamas
Bahrain	-	-	0.03	-	-	-	102.2	-	Bahreïn
Belize	0.6	0.5	4.83	3.10	-	-	101.2	100.0	Belize
Brunei	2.0	0.5	13.55	2.44	-	-	100.0	100.0	Brunei
China	293.6	-	0.33	-	57.2	-	44.6	-	Chine
Democratic Kampuchea	-	-	0.01	-	-	-	100.0	-	Kampuchea démocratique
French Polynesia	0.3	0.5	2.49	3.55	-	-	100.1	100.0	Polynésie française
Guadeloupe	-	2.1	0.08	6.37	-	-	100.0	100.0	Guadeloupe
Dem. People's Rep. of Korea	38.7	75.5	2.57	4.22	-	-	100.0	100.0	Rép. pop. dém. de Corée
Lao Peoples Dem. Rep.	-	-	-	-	-	-	100.0	-	Rép. dém. populaire lao
Martinique	2.3	5.4	7.05	17.35	-	-	100.0	100.1	Martinique
Oman	-	0.6	0.03	0.63	-	-	100.0	100.0	Oman
Samoa	-	-	0.17	0.13	-	-	100.0	100.0	Samoa
Solomon Islands	0.2	-	0.93	-	-	-	100.0	-	Iles Salomon
United Arab Emirates	0.1	0.1	0.20	0.20	-	-	100.0	100.0	Emirats arabes unis
Yemen	0.1	0.5	0.03	0.08	-	-	100.0	100.0	Yémen

TABLE 7  
TABLEAU 7

APPARENT CONSUMPTION OF MANUFACTURED PRODUCTS, 1972-1974 AND 1979-1981  
 CONSOMMATION APPARENTE DE PRODUITS MANUFACTURÉS, 1972-1974 ET 1979-1981  
 Insecticides, fungicides, disinfectants, etc. (ISIC 3512-16)  
 Insecticides, fongicides, etc. (CITI 3512-16)

Country or area	Average annual apparent consumption Consommation apparente annuelle moyenne				Production as percentage of apparent consumption		Imports as percentage of apparent consumption		Pays ou zone
	Total (thousand tonnes)		Per thousand inhabitants (tonnes)		Production en pourcentage de la consommation apparente		Importations en pourcentage de la consommation apparente		
	Total (milliers de tonnes)		Par millier d'habitants (tonnes)						
	1972-1974	1979-1981	1972-1974	1979-1981	1972-1974	1979-1981	1972-1974	1979-1981	
Centrally planned economies									Pays à économie planifiée
Poland	...	43.1	...	1.21	...	82.0	...	29.8	Pologne
Developed market economies									Pays développés à économie de marché
Austria	13.0	19.5	1.73	2.61	84.4	71.1	31.5	41.8	Autriche
Denmark	12.0	15.6	2.39	3.05	121.2	95.5	62.9	72.9	Danemark
Finland	10.3	15.6	2.21	3.24	75.1	73.9	27.3	29.7	Finlande
Germany, Federal Rep. of	103.9	140.1	1.69	2.30	235.0	196.3	19.5	31.5	Allemagne, Rép. féd. d'
Greece	7.8	...	0.87	...	10.2	...	95.1	...	Grèce
Iceland	0.1	0.1	0.69	0.48	-	-	100.0	100.0	Islande
Norway	12.5	...	3.16	...	86.1	...	29.3	...	Norvège
Portugal	30.0	34.8	3.32	3.53	96.2	89.8	4.4	11.6	Portugal
South Africa	22.6	...	0.84	...	66.3	...	48.5	...	Afrique du Sud
Spain	138.1	...	3.96	...	94.3	...	9.9	...	Espagne
Sweden	...	17.1	...	2.08	...	40.2	...	77.3	Suède
United States	...	423.1	...	1.89	...	153.2	...	8.3	Etats-Unis
Yugoslavia	47.2	71.4	2.25	3.21	114.5	108.9	16.7	5.8	Yougoslavie
Developing countries Low income									Pays en développement Revenus faibles
Angola	4.0	...	0.68	...	76.3	...	24.5	...	Angola
Burundi	...	1.5	...	0.34	...	93.3	...	6.7	Burundi
Cameroun	2.6	6.9	0.36	0.84	0.2	0.1	102.3	99.9	Cameroun
Cape Verde	...	0.1	0.05	0.18	-	-	100.0	109.7	Cap-Vert
Chad	0.4	0.8	0.10	0.19	-	-	100.5	100.0	Tchad
Egypt	34.2	...	0.97	...	36.2	...	63.8	...	Egypte
Equatorial Guinea	...	0.1	0.08	0.25	-	-	100.0	100.0	Guinée équatoriale
Gambia	...	0.2	...	0.40	...	...	100.0	100.0	Gambie
Guinea	0.3	0.8	0.06	0.16	...	...	100.4	100.0	Guinée
Guinea-Bissau	0.1	0.1	0.22	0.16	-	-	100.0	100.0	Guinée-Bissau
Guyana	1.5	0.3	1.94	0.39	-	-	102.9	122.3	Guyana
India	39.6	60.3	0.07	0.09	82.0	91.1	20.6	9.5	Inde
Indonesia	14.1	...	0.11	...	27.5	...	72.6	...	Indonésie
Kenya	6.7	12.7	0.51	0.79	34.2	37.1	123.5	87.3	Kenya
Madagascar	1.7	...	0.23	...	39.1	...	61.0	...	Madagascar
Mauritania	0.2	0.1	0.17	0.05	-	-	100.0	103.2	Mauritanie
Mozambique	2.5	...	0.29	...	48.6	...	69.5	...	Mozambique
Somalia	0.4	0.3	0.13	0.10	-	-	100.0	100.0	Somalie
Sri Lanka	3.3	3.9	0.25	0.27	56.0	21.1	44.0	79.1	Sri Lanka

TABLE 7

APPARENT CONSUMPTION OF MANUFACTURED PRODUCTS, 1972-1974 AND 1979-1981

TABLEAU 7

CONSUMMATION APPARENTE DE PRODUITS MANUFACTURES, 1972-1974 ET 1979-1981

CONTINUED

Insecticides, fungicides, disinfectants, etc. (ISIC 3512-16)  
Insecticides, fongicides, etc. (CITI 3512-16)

SUITE

Country or area	Average annual apparent consumption Consommation apparente annuelle moyenne				Production as percentage of apparent consumption		Imports as percentage of apparent consumption		Pays ou zone
	Total (thousand tonnes)		Per thousand inhabitants (tonnes)		Production en pourcentage de la consommation apparente		Importations en pourcentage de la consommation apparente		
	Total (milliers de tonnes)		Par millier d'habitants (tonnes)						
	1972-1974	1979-1981	1972-1974	1979-1981	1972-1974	1979-1981	1972-1974	1979-1981	
Zaire	3.1	...	0.13	...	14.9	...	85.1	...	Zaire
Middle income									Revenus moyens
Algeria	3.3	4.5	0.23	0.25	21.2	18.0	81.7	82.0	Algérie
Colombia	19.9	...	0.88	...	116.1	...	12.7	...	Colombie
Ecuador	2.4	...	0.37	...	11.2	...	89.3	...	Equateur
Ivory Coast	10.1	8.1	1.64	1.05	79.2	58.9	47.4	75.1	Côte d'Ivoire
Mauritius	0.8	1.2	0.91	1.23	-	-	100.2	100.3	Maurice
Panama	...	5.9	...	3.21	...	4.8	...	101.6	Panama
Peru	12.8	...	0.88	...	76.1	...	24.9	...	Pérou
Republic of Korea	27.9	120.8	0.84	3.18	105.2	97.0	1.6	3.5	République de Corée
Tunisia	4.8	3.3	0.90	0.53	40.7	39.7	59.9	60.3	Tunisie
Turkey	40.3	70.6	1.03	1.60	92.2	93.8	10.6	6.6	Turquie
High income									Revenus élevés
Barbados	0.7	0.4	2.98	1.55	-	-	101.6	331.1	Barbade
Brazil	64.4	68.8	0.62	0.55	32.9	90.0	71.9	25.8	Brésil
Fiji	...	0.7	...	1.18	...	...	...	100.1	Fidji
Gabon	0.3	0.6	0.61	1.16	-	-	100.0	100.0	Gabon
Libyan Arab Jamahiriya	4.8	12.1	2.16	4.08	-	-	100.0	100.0	Jamahiriya arabe libyenne
Mexico	47.5	...	0.88	...	94.7	...	7.3	...	Mexique
Reunion	0.8	0.9	1.63	1.76	-	-	100.1	100.4	Réunion
Suriname	0.8	1.0	2.16	2.54	-	-	100.3	101.3	Suriname
Other countries									Autres pays
Belize	0.3	0.5	2.39	3.35	-	-	104.7	135.6	Belize
French Polynesia	0.3	0.4	2.27	2.68	-	-	100.0	100.0	Polynésie française
Guadeloupe	1.3	1.9	3.88	6.85	-	-	103.0	100.4	Guadeloupe
Martinique	1.9	2.3	6.74	7.33	-	-	100.4	100.4	Martinique
Oman	0.2	0.8	0.22	0.96	-	-	100.0	100.1	Oman
Qatar	0.2	0.4	1.58	1.81	-	-	100.2	102.0	Qatar
Solomon Islands	-	0.1	-	0.40	...	-	...	100.0	Iles Salomon
United Arab Emirates	0.7	2.2	1.77	3.09	-	-	100.8	103.7	Emirats arabes unis

TABLE 7

APPARENT CONSUMPTION OF MANUFACTURED PRODUCTS, 1972-1974 AND 1979-1981

TABLEAU 7

CONSUMMATION APPARENTE DE PRODUITS MANUFACTURES, 1972-1974 ET 1979-1981

Rubber, synthetic (ISIC 3513-01)  
Caoutchouc synthétique (CITI 3513-01)

Country or area	Average annual apparent consumption Consommation apparente annuelle moyenne				Production as percentage of apparent consumption		Imports as percentage of apparent consumption		Pays ou zone
	Total (thousand tonnes)		Per thousand inhabitants (tonnes)		Production en pourcentage de la consommation apparente		Importations en pourcentage de la consommation apparente		
	Total (milliers de tonnes)		Par millier d'habitants (tonnes)						
	1972-1974	1979-1981	1972-1974	1979-1981	1972-1974	1979-1981	1972-1974	1979-1981	
<b>Centrally planned economies</b>									<b>Pays à économie planifiée</b>
Bulgaria	...	58.1	...	6.56	...	51.6	...	51.6	Bulgarie
Czechoslovakia	...	83.8	...	5.48	...	72.7	...	35.8	Tchécoslovaquie
German Democratic Rep.	...	123.3	...	7.37	...	132.4	...	27.0	Rép. dém. allemande
Hungary	...	38.2	...	3.57	...	-	...	100.0	Hongrie
Poland	...	139.2	...	3.91	...	85.9	...	37.9	Pologne
Romania	...	116.2	...	5.23	...	127.7	...	20.8	Roumanie
U.S.S.R.	...	1938.3	...	7.30	...	104.3	...	3.2	URSS
<b>Developed market economies</b>									<b>Pays développés à économie de marché</b>
Australia	58.9	55.7	4.46	3.85	73.3	78.9	30.1	24.9	Australie
Austria	47.2	48.5	6.29	6.47	0.7	9.6	99.7	104.9	Autriche
Belgium	156.8	102.8	15.55	9.89	40.4	116.1	62.5	136.0	Belgique
Canada	137.8	128.7	6.20	5.35	153.4	206.9	62.3	71.2	Canada
Denmark	19.7	21.8	3.92	4.28	-	-	100.8	101.3	Danemark
Finland	23.8	41.3	5.09	8.56	-	21.8	100.2	78.6	Finlande
France	312.1	284.9	6.01	5.33	137.5	180.0	52.5	63.0	France
Germany, Federal Rep. of	402.7	411.0	6.54	6.75	91.5	103.0	51.5	59.1	Allemagne, Rép. féd. d'
Iceland	-	-	0.06	0.08	-	-	100.0	100.0	Islande
Ireland	12.5	13.8	4.08	4.18	-	-	103.0	101.2	Irlande
Italy	269.6	316.9	4.91	5.56	78.2	83.4	55.3	51.2	Italie
Japan	652.9	892.9	6.01	7.67	135.0	119.9	3.9	5.9	Japon
Netherlands	57.6	66.3	4.29	4.70	410.3	333.1	152.3	109.9	Pays-Bas
New Zealand	15.0	14.9	5.02	4.57	-	-	100.1	100.0	Nouvelle-Zélande
South Africa	41.7	-	1.55	-	70.0	-	30.8	-	Afrique du Sud
Spain	124.7	150.1	3.57	4.02	49.9	53.9	53.6	52.1	Espagne
Sweden	65.0	50.3	7.98	6.09	0.6	26.0	104.2	103.3	Suède
United Kingdom	286.2	239.6	5.12	4.29	115.1	94.5	41.3	59.1	Royaume-Uni
United States	2335.5	2148.9	10.96	9.52	106.5	111.8	5.1	6.3	Etats-Unis
<b>Developing countries</b>									<b>Pays en développement</b>
<b>Low income</b>									<b>Revenus faibles</b>
Angola	2.0	3.0	0.33	0.42	-	-	100.1	100.0	Angola
Benin	-	-	-	-	-	-	100.0	100.0	Bénin
Burma	0.1	0.1	-	-	-	-	100.0	100.0	Birmanie
Burundi	-	-	-	0.01	-	-	-	100.0	Burundi
Cameroon	-	0.2	-	0.02	-	-	100.0	100.0	Cameroun
Cape Verde	-	-	-	-	-	-	-	100.0	Cap-Vert
Central African Rep.	-	-	-	-	-	-	100.0	100.0	Rép. centrafricaine

TABLE 7

APPARENT CONSUMPTION OF MANUFACTURED PRODUCTS, 1972-1974 AND 1979-1981

TABLEAU 7

CONSOMMATION APPARENTE DE PRODUITS MANUFACTURÉS, 1972-1974 ET 1979-1981

CONTINUED

Rubber, synthetic (ISIC 3513-01)  
Caoutchouc synthétique (CIT 3513-01)

SUITE

Country or area	Average annual apparent consumption Consommation apparente annuelle moyenne				Production as percentage of apparent consumption		Imports as percentage of apparent consumption		Pays ou zone
	Total (thousand tonnes)		Per thousand inhabitants (tonnes)		Production en pourcentage de la consommation apparente		Importations en pourcentage de la consommation apparente		
	Total (milliers de tonnes)		Par millier d'habitants (tonnes)		1972-1974	1979-1981	1972-1974	1979-1981	
Chad	-	-	-	-	-	-	100.0	-	Tchad
Egypt	6.4	5.4	0.18	0.13	-	-	100.0	100.0	Egypte
Ethiopia	0.5	1.4	0.02	0.04	-	-	100.0	100.0	Éthiopie
Gambia	-	-	-	-	-	-	-	100.0	Gambie
Guinea	-	-	-	-	-	-	100.0	100.0	Guinée
Guinea-Bissau	-	-	-	-	-	-	100.0	-	Guinée-Bissau
Guyana	-	-	-	0.02	-	-	100.0	100.0	Guyana
Haiti	-	0.1	0.01	0.03	-	-	100.0	100.0	Haiti
Honduras	0.6	1.3	0.21	0.36	-	-	100.0	100.2	Honduras
India	28.0	40.3	0.05	0.06	79.2	65.7	21.9	31.3	Inde
Indonesia	2.0	33.7	0.02	0.22	-	-	100.0	100.0	Indonésie
Kenya	3.2	3.2	0.26	0.19	-	-	100.2	100.2	Kenya
Liberia	-	0.1	0.02	0.03	-	-	100.0	100.0	Libéria
Malawi	-	-	0.01	-	-	-	102.8	100.0	Malawi
Mali	-	-	-	-	-	-	100.0	102.2	Mali
Mauritania	-	-	-	-	-	-	100.0	100.0	Mauritanie
Mozambique	1.3	1.1	0.15	0.11	-	-	100.0	100.0	Mozambique
Niger	-	-	-	-	-	-	100.0	100.2	Niger
Rwanda	-	-	-	-	-	-	100.0	100.0	Rwanda
Senegal	0.1	0.1	0.01	0.01	-	-	100.0	100.0	Sénégal
Sierra Leone	-	-	-	-	-	-	100.0	-	Sierra Leone
Somalia	-	-	-	-	-	-	100.0	-	Somalia
Sudan	0.4	0.1	0.02	0.01	-	-	100.0	100.0	Soudan
Togo	-	-	-	-	-	-	100.0	100.0	Togo
Uganda	0.1	-	0.01	-	-	-	100.0	100.0	Ouganda
United Rep. of Tanzania	1.7	2.0	0.12	0.11	-	-	100.0	100.3	Rép.-Unie de Tanzanie
Upper Volta	-	0.1	-	0.01	-	-	100.0	100.0	Haute-Volta
Zaire	0.5	0.3	0.02	0.01	-	-	100.0	100.0	Zaire
Zambia	1.3	1.2	0.29	0.21	-	-	100.0	100.0	Zambie
Middle income									Revenus moyens
Algeria	3.7	4.9	0.25	0.26	-	-	100.0	100.0	Algérie
Bolivia	0.4	0.5	0.08	0.09	-	-	100.0	100.0	Bolivie
Congo	-	-	-	-	-	-	100.0	100.2	Congo
Dominican Republic	-	0.1	0.01	0.01	-	-	100.0	100.0	République dominicaine
Ecuador	1.7	4.1	0.27	0.51	-	-	100.2	100.0	Équateur
El Salvador	0.7	0.8	0.19	0.17	-	-	103.7	100.0	El Salvador
Ghana	1.8	3.0	0.19	0.26	-	-	100.0	100.0	Ghana
Guatemala	1.8	3.7	0.31	0.52	-	-	100.7	100.0	Guatemala
Ivory Coast	-	0.3	0.01	0.03	-	-	111.0	114.8	Côte d'Ivoire
Jamaica	1.2	1.1	0.59	0.51	-	-	100.0	101.2	Jamaïque
Mauritius	0.3	-	0.29	-	-	-	100.0	-	Maurice

TABLE 7

APPARENT CONSUMPTION OF MANUFACTURED PRODUCTS, 1972-1974 AND 1979-1981

TABLEAU 7

CONSUMMATION APPARENTE DE PRODUITS MANUFACTURÉS, 1972-1974 ET 1979-1981

CONTINUED

Rubber, synthetic (ISIC 3513-01)  
Caoutchouc synthétique (CITI 3513-01)

SUITE

Country or area	Average annual apparent consumption Consommation apparente annuelle moyenne				Production as percentage of apparent consumption		Imports as percentage of apparent consumption		Pays ou zone
	Total (thousand tonnes)		Per thousand inhabitants (tonnes)		Production en pourcentage de la consommation apparente		Importations en pourcentage de la consommation apparente		
	Total (milliers de tonnes)		Par millier d'habitants (tonnes)						
	1972-1974	1979-1981	1972-1974	1979-1981	1972-1974	1979-1981	1972-1974	1979-1981	
Nicaragua	0.4	0.3	0.19	0.13	-	-	101.8	100.0	Nicaragua
Nigeria	0.9	5.6	0.02	0.07	-	-	101.4	100.0	Nigéria
Panama	-	-	0.01	0.02	-	-	100.0	100.0	Panama
Paraguay	-	0.1	0.02	0.04	-	-	100.0	100.0	Paraguay
Republic of Korea	33.5	131.5	1.00	3.46	27.3	51.0	72.7	49.8	Republique de Corée
Syrian Arab Republic	0.9	1.8	0.13	0.22	-	-	100.1	100.0	Rép. arabe syrienne
Tunisia	1.1	1.2	0.20	0.18	-	-	100.0	100.0	Tunisie
Turkey	15.3	28.9	0.40	0.64	-	79.6	100.0	22.0	Turquie
High income									Revenus élevés
Argentina	56.9	43.7	2.30	1.60	90.8	74.7	32.9	43.5	Argentine
Barbados	-	-	0.08	0.05	-	-	100.0	100.0	Barbade
Brazil	152.8	248.4	1.47	1.96	80.2	93.4	20.6	13.7	Brsil
Costa Rica	1.7	3.4	0.92	1.55	-	-	100.0	100.0	Costa Rica
Cyprus	0.1	0.1	0.19	0.17	-	-	100.0	102.9	Chypre
Fiji	-	-	-	0.01	-	-	100.0	100.0	Fidji
Gabon	-	-	-	-	-	-	100.0	100.0	Gabon
Hong Kong	2.8	6.1	0.66	1.26	-	-	118.3	113.1	Hongkong
Iraq	1.2	3.2	0.11	0.25	-	-	100.0	100.0	Iraq
Mexico	68.0	119.4	1.23	1.70	79.4	78.0	24.8	22.9	Mexique
Reunion	-	-	0.01	0.02	-	-	100.0	100.0	Réunion
Saudi Arabia	0.2	...	0.03	...	-	...	100.0	...	Arabie saoudite
Suriname	-	-	0.03	0.03	-	-	100.0	100.0	Suriname
Trinidad and Tobago	0.8	1.7	0.71	1.49	-	-	100.0	100.0	Trinité-et-Tobago
Venezuela	30.3	39.2	2.56	2.62	-	-	100.1	100.0	Venezuela
Other countries									Autres pays
Bahrain	-	-	0.01	0.01	-	-	100.0	100.0	Bahreïn
Brunei	-	-	0.05	-	-	-	100.0	100.0	Brunei
Democratic Yemen	-	0.1	-	0.05	-	-	100.0	100.0	Yémen démocratique
Democratic Kampuchea	0.1	...	0.01	...	-	...	100.0	...	Kampuchea démocratique
French Polynesia	-	-	0.01	0.01	-	-	100.0	100.0	Polynésie française
Guadeloupe	-	-	-	0.01	-	-	100.0	100.0	Guadeloupe
Lao Peoples Dem. Rep.	-	...	-	...	-	...	100.0	...	Rép. dém. populaire lao
Lebanon	1.1	...	0.42	...	-	...	100.3	...	Liban
Martinique	-	-	0.04	0.06	-	-	100.0	100.0	Martinique
Macao	0.5	0.2	1.87	0.48	-	-	100.0	100.0	Macao
Oman	-	-	-	0.03	-	-	100.0	100.0	Oman
Qatar	-	-	0.05	0.05	-	-	100.0	100.0	Qatar
Samoa	-	-	...	0.04	-	-	...	100.0	Samoa
United Arab Emirates	-	0.3	0.01	0.41	-	-	172.0	102.0	Emirats arabes unis



TABLE 7

APPARENT CONSUMPTION OF MANUFACTURED PRODUCTS, 1972-1974 AND 1979-1981

TABLEAU 7

CONSUMMATION APPARENTE DE PRODUITS MANUFACTURES, 1972-1974 ET 1979-1981

Non-cellulosic staple and tow (ISIC 3513-04)  
Fibres discontin. et câbles de fibres continues non cellulosiques (CITI 3513-04)

Country or area	Average annual apparent consumption Consommation apparente annuelle moyenne				Production as percentage of apparent consumption		Imports as percentage of apparent consumption		Pays ou zone
	Total (thousand tonnes)		Per thousand inhabitants (tonnes)		Production en pourcentage de la consommation apparente		Importations en pourcentage de la consommation apparente		
	Total (milliers de tonnes)		Par millier d'habitants (tonnes)						
	1972-1974	1979-1981	1972-1974	1979-1981	1972-1974	1979-1981	1972-1974	1979-1981	
<b>Developed market economies</b>									<b>Pays développés à économie de marché</b>
Austria	20.4	...	2.72	...	75.2	...	74.7	...	Autriche
Belgium	58.8	92.7	5.83	9.05	26.1	20.9	107.7	83.4	Belgique
Canada	52.7	83.7	2.37	3.48	45.8	55.9	56.8	49.3	Canada
Denmark	12.0	6.4	2.39	1.25	41.1	79.0	69.6	102.1	Danemark
Finland	...	11.3	...	2.34	...	3.3	...	96.9	Finlande
France	156.1	164.2	3.00	3.07	90.5	84.2	45.8	55.0	France
Germany, Federal Rep. of	222.1	222.5	3.61	3.65	169.1	194.4	34.4	37.6	Allemagne, Rép. féd. d'
Greece	10.8	27.1	1.21	2.91	-	36.7	100.1	71.2	Grèce
Iceland	-	-	0.05	-	-	-	100.0	100.0	Islande
Ireland	5.9	3.0	1.93	0.92	49.1	1044.2	112.0	140.3	Irlande
Israel	8.5	...	2.66	...	46.9	...	64.3	...	Israël
Italy	239.1	298.8	4.35	5.25	87.7	93.9	41.3	43.9	Italie
Japan	466.5	569.4	4.29	4.89	141.6	132.7	0.7	5.0	Japon
Netherlands	20.6	13.5	1.53	0.96	186.9	70.9	144.2	221.2	Pays-Bas
Norway	4.0	3.9	1.00	0.95	-	-	100.5	100.9	Norvège
Portugal	43.7	75.5	4.83	7.66	54.5	86.4	45.8	17.1	Portugal
South Africa	37.1	...	1.36	...	13.0	...	87.4	...	Afrique du Sud
Spain	100.5	190.6	2.88	5.10	77.1	79.1	26.2	36.4	Espagne
Sweden	...	7.4	...	0.90	...	...	...	100.9	Suède
Switzerland	22.5	17.6	3.51	2.77	107.2	143.7	72.0	80.6	Suisse
United Kingdom	165.4	124.5	2.96	2.23	119.7	149.1	25.6	50.8	Royaume-Uni
United States	1201.0	1565.6	5.64	6.94	104.9	119.4	3.5	1.3	Etats-Unis
Yugoslavia	26.9	66.6	1.29	2.98	45.4	73.8	58.3	30.7	Yougoslavie
<b>Developing countries Low income</b>									<b>Pays en développement Revenus faibles</b>
Angola	0.3	...	0.05	...	-	...	100.0	...	Angola
Benin	-	-	-	-	-	-	100.0	...	Bénin
Burma	0.4	0.9	0.01	0.02	-	-	100.0	100.0	Birmanie
Chad	-	-	-	-	-	-	100.0	...	Tchad
Egypt	2.4	4.9	0.07	0.12	14.8	70.4	86.2	34.2	Egypte
Haiti	-	-	-	-	-	-	101.3	100.0	Haiti
India	11.5	44.0	0.02	0.06	81.3	63.2	19.3	36.8	Inde
Indonesia	15.6	71.7	0.12	0.47	4.1	74.1	95.9	25.9	Indonésie
Kenya	0.1	3.3	0.01	0.21	-	-	100.0	100.0	Kenya
Madagascar	0.2	1.9	0.02	0.22	-	-	100.0	100.0	Madagascar
Mali	-	-	-	-	-	-	100.0	...	Mali
Niger	-	-	-	0.01	-	-	100.0	100.0	Niger
Pakistan	1.3	19.7	0.02	0.24	-	-	100.0	100.0	Pakistan

TABLE 7

APPARENT CONSUMPTION OF MANUFACTURED PRODUCTS, 1972-1974 AND 1979-1981

TABLEAU 7

CONSUMMATION APPARENTE DE PRODUITS MANUFACTURES, 1972-1974 ET 1979-1981

CONTINUED

Non-cellulosic staple and tow (ISIC 3513-04)  
Fibres discont. et câbles de fibres continues non cellulosiques (CITI 3513-04)

SUITE

Country or area	Average annual apparent consumption Consommation apparente annuelle moyenne				Production as percentage of apparent consumption		Imports as percentage of apparent consumption		Pays ou zone
	Total (thousand tonnes)		Per thousand inhabitants (tonnes)		Production en pourcentage de la consommation apparente		Importations en pourcentage de la consommation apparente		
	Total (milliers de tonnes)		Par millier d'habitants (tonnes)						
	1972-1974	1979-1981	1972-1974	1979-1981	1972-1974	1979-1981	1972-1974	1979-1981	
Philippines	39.7	39.1	0.96	0.77	14.4	34.6	86.1	65.4	Philippines
Sri Lanka	-	0.6	-	0.04	-	-	114.7	100.0	Sri Lanka
Thailand	24.9	58.4	0.64	1.24	44.9	89.4	55.2	11.6	Thaïlande
Togo	-	-	-	-	-	-	100.0	100.0	Togo
United Rep. of Tanzania	0.1	-	-	-	-	-	100.0	-	Répub.-Unie de Tanzanie
Upper Volta	-	-	-	-	-	-	-	100.0	Haute-Volta
Zambia	-	0.1	-	0.01	-	-	100.0	100.0	Zambie
Middle income									Revenus moyens
Algeria	0.2	2.0	0.01	0.11	-	-	100.0	100.0	Algérie
Bolivia	0.2	1.8	0.04	0.33	-	-	100.0	100.0	Bolivie
Colombia	8.9	17.8	0.39	0.67	71.4	53.0	32.2	47.4	Colombie
Dominican Republic	0.2	0.4	0.05	0.07	-	-	100.0	100.0	République dominicaine
Ecuador	3.1	6.4	0.47	0.82	-	-	100.0	100.0	Equateur
El Salvador	2.1	4.3	0.53	0.91	-	-	100.0	100.2	El Salvador
Ghana	-	0.2	-	0.02	-	-	100.0	105.1	Ghana
Guatemala	0.1	3.4	0.02	0.47	-	-	100.0	100.0	Guatemala
Ivory Coast	0.2	0.7	0.03	0.09	-	-	100.0	100.0	Côte d'Ivoire
Jamaica	0.1	0.2	0.04	0.08	-	-	100.9	100.0	Jamaïque
Malaysia	2.6	55.5	0.23	4.07	40.8	64.3	61.4	63.9	Malaisie
Mauritius	-	2.0	0.04	2.07	-	-	100.0	100.0	Maurice
Nicaragua	0.3	0.6	0.12	0.21	-	-	100.0	100.0	Nicaragua
Nigeria	1.2	4.5	0.02	0.06	-	-	100.0	27.2	Nigéria
Panama	-	0.1	0.03	0.03	-	-	100.2	112.4	Panama
Paraguay	-	0.1	0.01	0.03	-	-	100.0	100.0	Paraguay
Peru	8.9	13.6	0.61	0.77	107.8	157.8	10.8	7.9	Pérou
Republic of Korea	68.7	254.7	2.06	6.71	76.0	102.8	27.6	5.3	République de Corée
Turkey	31.3	65.4	0.82	1.44	79.0	108.0	22.2	12.4	Turquie
High income									Revenus élevés
Argentina	17.0	19.2	0.69	0.70	98.6	75.2	1.7	25.0	Argentine
Brazil	46.6	91.1	0.45	0.72	82.7	100.0	20.3	6.7	Bésil
Chile	6.4	12.0	0.65	1.09	61.8	20.4	38.2	79.6	Chili
Costa Rica	0.4	2.0	0.21	0.91	-	-	100.0	100.0	Costa Rica
Cyprus	0.1	0.4	0.14	0.57	-	-	100.7	101.6	Chypre
Hong Kong	23.3	42.2	5.56	8.71	-	-	104.4	100.4	Hongkong
Iraq	0.4	4.3	0.04	0.33	-	-	100.0	100.0	Irak
Mexico	38.7	92.0	0.70	1.34	98.3	93.4	2.8	7.2	Mexique
Reunion	-	-	-	-	-	-	100.0	-	Réunion
Trinidad and Tobago	-	0.1	0.01	0.06	-	-	100.0	100.1	Trinité-et-Tobago
Uruguay	1.8	33.1	0.64	11.39	-	7.3	100.0	93.6	Uruguay
Venezuela	6.1	6.8	0.51	0.45	84.0	89.1	16.3	15.1	Venezuela

TABLE 7

APPARENT CONSUMPTION OF MANUFACTURED PRODUCTS, 1972-1974 AND 1979-1981

TABLEAU 7

CONSOMMATION APPARENTE DE PRODUITS MANUFACTURES, 1972-1974 ET 1979-1981

CONTINUED

Non-cellulosic staple and tow (ISIC 3513-04)  
Fibres discontin. et câbles de fibres continues non cellulosiques (CITI 3513-04)

SUITE

Country or area	Average annual apparent consumption Consommation apparente annuelle moyenne				Production as percentage of apparent consumption		Imports as percentage of apparent consumption		Pays ou zone
	Total (thousand tonnes)		Per thousand inhabitants (tonnes)		Production en pourcentage de la consommation apparente		Importations en pourcentage de la consommation apparente		
	Total (milliers de tonnes)		Par millier d'habitants (tonnes)						
	1972-1974	1979-1981	1972-1974	1979-1981	1972-1974	1979-1981	1972-1974	1979-1981	
Other countries									Autres pays
Brunel	-	-	-	-	...	-	...	100.0	Brunel
Guadeloupe	-	-	-	-	-	-	100.0	100.0	Guadeloupe
Lebanon	3.9	...	1.47	...	-	...	100.7	...	Liban
Martinique	-	-	-	-	-	-	100.0	100.0	Martinique

TABLE 7

APPARENT CONSUMPTION OF MANUFACTURED PRODUCTS, 1972-1974 AND 1979-1981

TABLEAU 7

CONSOMMATION APPARENTE DE PRODUITS MANUFACTURÉS, 1972-1974 ET 1979-1981

Regenerated cellulose (ISIC 3513-31)  
Cellulose régénérée (CITI 3513-31)

Country or area	Average annual apparent consumption Consommation apparente annuelle moyenne				Production as percentage of apparent consumption		Imports as percentage of apparent consumption		Pays ou zone
	Total (tonnes)		Per thousand inhabitants (kilogrammes)		Production en pourcentage de la consommation apparente		Importations en pourcentage de la consommation apparente		
	1972-1974	1979-1981	1972-1974	1979-1981	1972-1974	1979-1981	1972-1974	1979-1981	
<b>Developed market economies</b>									<b>Pays développés à économie de marché</b>
Iceland	297.6	108.0	1401.75	468.07	-	-	100.0	100.0	Islande
New Zealand	4441.3	...	1489.71	...	-	...	100.0	...	Nouvelle-Zélande
Spain	10445.2	21888.9	299.51	585.65	9.2	63.0	100.1	62.3	Espagne
United Kingdom	43292.9	26091.9	774.01	466.84	212.0	293.0	67.1	126.5	Royaume-Uni
<b>Developing countries Low income</b>									<b>Pays en développement Revenus faibles</b>
Benin	2.7	16.3	0.94	4.58	-	-	100.0	100.0	Bénin
Burma	175.8	342.3	0.90	9.82	-	-	100.0	100.0	Birmanie
Burundi	1.3	10.7	0.34	2.42	-	-	100.0	100.0	Burundi
Cape Verde	0.0	7.3	21.14	22.74	-	-	100.0	100.0	Cap-Vert
Central African Rep.	12.3	18.6	6.47	8.47	-	-	100.0	100.0	Rép. centrafricaine
Chad	16.9	...	4.39	...	-	...	100.0	...	Tchad
Egypt	391.1	1369.7	11.12	33.03	-	-	100.0	100.0	Egypte
Ethiopia	149.9	67.8	5.47	2.11	-	-	100.0	100.0	Ethiopie
Gambia	-	11.2	0.10	18.75	-	-	100.0	100.0	Gambie
Guinea	2.5	12.3	0.59	2.49	-	-	100.0	100.0	Guinée
Guinea-Bissau	2.4	13.2	4.79	23.22	-	-	100.0	100.0	Guinée-Bissau
Guyana	210.4	113.2	277.80	129.48	-	-	100.0	100.0	Guyana
Haiti	123.3	139.5	25.00	24.27	-	-	100.0	100.0	Haiti
Kenya	653.8	907.9	52.04	56.42	-	-	100.0	100.0	Kenya
Liberia	80.1	25.4	54.37	13.85	-	-	100.4	100.0	Libéria
Malawi	52.2	86.3	10.58	14.23	-	-	100.0	100.0	Malawi
Mali	11.9	66.3	2.15	10.12	-	-	100.0	100.0	Mali
Mauritania	3.4	1.2	2.51	0.73	-	-	100.0	100.0	Mauritanie
Niger	4.9	33.1	1.12	6.24	-	-	100.0	100.0	Niger
Rwanda	15.0	46.5	3.86	9.85	-	-	100.0	100.0	Rwanda
Sierra Leone	77.5	144.2	26.76	42.08	-	-	100.0	100.0	Sierra Leone
Somalia	36.5	...	12.15	...	-	...	100.0	...	Somalie
Sudan	347.0	345.3	22.82	19.06	-	-	100.0	100.0	Soudan
Togo	6.1	8.7	2.76	3.32	-	-	100.0	100.0	Togo
United Rep. of Tanzania	307.7	336.9	21.21	19.08	-	-	100.0	100.0	Rép.-Unie de Tanzanie
Upper Volta	13.1	61.6	2.26	8.91	-	-	100.0	100.8	Haute-Volta
Zaire	346.4	129.4	14.83	4.70	-	-	100.0	100.0	Zaire
Zambia	...	286.7	...	51.61	...	-	...	100.0	Zambie
<b>Middle income</b>									<b>Revenus moyens</b>
Bolivia	343.8	306.1	74.06	55.64	-	-	100.0	100.0	Bolivie
Congo	62.5	72.2	48.54	47.58	-	-	100.0	100.0	Congo

TABLE 7

APPARENT CONSUMPTION OF MANUFACTURED PRODUCTS, 1972-1974 AND 1979-1981

TABLEAU 7

CONSOMMATION APPARENTE DE PRODUITS MANUFACTURES, 1972-1974 ET 1979-1981

CONTINUED

Regenerated cellulose (ISIC 3513-31)  
Cellulose régénérée (CITI 3513-31)

SUITE

Country or area	Average annual apparent consumption Consommation apparente annuelle moyenne				Production as percentage of apparent consumption		Imports as percentage of apparent consumption		Pays ou zone
	Total (tonnes)		Per thousand inhabitants (kilogrammes)		Production en pourcentage de la consommation apparente		Importations en pourcentage de la consommation apparente		
	Total (tonnes)		Par millier d'habitants (kilogrammes)						
	1972-1974	1979-1981	1972-1974	1979-1981	1972-1974	1979-1981	1972-1974	1979-1981	
Ghana	332.1	175.6	35.36	15.51	-	-	100.0	100.0	Ghana
Mauritius	82.6	236.2	94.86	239.65	-	-	100.0	100.0	Maurice
Nigeria	3371.1	7220.2	54.60	95.21	-	-	100.1	100.0	Nigéria
Panama	16.9	12.3	10.59	6.48	-	-	100.0	100.0	Panama
Paraguay	51.9	84.9	20.74	28.09	-	-	100.0	100.0	Paraguay
High income									Revenus élevés
Barbados	36.1	36.4	148.80	144.17	-	-	128.1	100.0	Barbade
Cyprus	178.4	...	283.15	...	-	...	102.5	...	Chypre
Fiji	31.7	19.1	57.67	31.06	-	-	101.8	100.0	Fidji
Gabon	102.2	122.6	199.55	223.96	-	-	100.0	100.0	Gabon
Hong Kong	2322.7	5692.8	555.63	1187.23	-	-	103.0	116.3	Hongkong
Iraq	25.6	7181.4	2.48	558.34	-	-	100.0	100.0	Iraq
Libyan Arab Jamahiriya	1298.1	3633.1	579.43	1244.65	-	-	100.0	100.0	Jamahiriya arabe libyenne
Mexico	21038.7	35150.5	379.16	510.65	67.5	61.3	39.0	42.8	Mexique
Reunion	27.9	41.2	59.94	78.56	-	-	100.0	100.0	Réunion
Suriname	47.5	54.0	129.22	140.32	-	-	100.0	100.0	Suriname
Venezuela	10584.4	...	925.46	...	15.8	...	84.9	...	Venezuela
Other countries									Autres pays
Belize	...	0.3	...	1.63	...	-	...	100.2	Belize
Brunei	55.2	35.6	376.46	190.60	-	-	100.3	100.0	Brunei
Democratic Yemen	17.1	62.5	10.83	32.24	-	-	100.0	100.0	Yémen démocratique
Democratic Kampuchea	149.8	...	19.44	...	-	...	100.0	...	Kampuchea démocratique
French Polynesia	6.8	29.6	55.13	201.51	-	-	100.0	100.0	Polynésie française
Guadeloupe	8.4	12.2	25.59	37.82	-	-	101.9	100.0	Guadeloupe
Lao Peoples Dem. Rep.	130.1	...	40.87	...	-	...	100.0	...	Rép. dém. populaire lao
Martinique	34.7	36.4	106.29	116.20	-	-	100.0	102.3	Martinique
Solomon Islands	1.9	9.0	10.99	39.99	-	-	100.0	100.0	Iles Salomon
United Arab Emirates	...	455.9	...	627.45	...	-	...	107.7	Emirats arabes unis
Yemen	160.6	261.9	31.56	46.03	-	-	100.0	100.0	Yémen

TABLE 7

APPARENT CONSUMPTION OF MANUFACTURED PRODUCTS, 1972-1974 AND 1979-1981

TABLEAU 7

CONSOMMATION APPARENTE DE PRODUITS MANUFACTURÉS, 1972-1974 ET 1979-1981

Soap (ISIC 3523-01)  
Savons (CITI 3523-01)

Country or area	Average annual apparent consumption Consommation apparente annuelle moyenne				Production as percentage of apparent consumption		Imports as percentage of apparent consumption		Pays ou zone
	Total (thousand tonnes)		Per thousand inhabitants (tonnes)		Production en pourcentage de la consommation apparente		Importations en pourcentage de la consommation apparente		
	Total (milliers de tonnes)		Par millier d'habitants (tonnes)						
	1972-1974	1979-1981	1972-1974	1979-1981	1972-1974	1979-1981	1972-1974	1979-1981	
Centrally planned economies									Pays à économie planifiée
Poland	...	72.1	...	2.02	...	98.2	...	6.7	Pologne
Developed market economies									Pays développés à économie de marché
Australia	71.6	55.1	5.42	3.80	104.8	104.1	1.6	3.6	Australie
Austria	8.4	11.5	1.12	1.54	78.9	53.5	23.2	48.4	Autriche
Belgium	41.0	33.9	4.06	3.26	89.4	87.5	27.4	33.0	Belgique
Denmark	15.3	12.6	3.06	2.46	96.0	68.1	19.2	50.0	Danemark
Finland	8.6	9.6	1.85	1.99	71.2	112.9	30.6	36.2	Finlande
France	106.8	81.5	2.06	1.52	111.0	115.1	7.2	14.6	France
Germany, Federal Rep. of	102.7	98.4	1.67	1.62	109.9	124.2	4.8	11.2	Allemagne, Rép. féd. d'
Greece	17.4	14.0	1.95	1.50	100.1	107.2	0.4	1.0	Grèce
Ireland	4.9	...	1.62	...	80.6	...	20.3	...	Irlande
Israel	4.8	...	1.48	...	180.7	...	5.6	...	Israël
Italy	147.0	...	2.67	...	105.7	...	4.3	...	Italie
Japan	160.1	191.1	1.47	1.64	96.8	98.1	4.1	2.5	Japon
Netherlands	22.0	...	1.64	...	102.0	...	28.6	...	Pays-Bas
New Zealand	6.8	6.4	2.29	1.95	119.7	107.6	0.4	1.2	Nouvelle-Zélande
Norway	14.0	18.2	3.52	4.46	106.7	100.0	8.1	11.3	Norvège
Portugal	61.9	56.0	6.84	5.68	105.1	125.7	0.1	...	Portugal
South Africa	93.2	...	3.46	...	99.9	...	0.3	...	Afrique du Sud
Sweden	14.4	14.8	1.77	1.79	86.9	70.2	27.6	42.3	Suède
United Kingdom	225.7	190.6	4.04	3.41	115.1	143.5	0.3	2.2	Royaume-Uni
United States	486.6	...	2.30	...	101.7	...	0.4	...	Etats-Unis
Yugoslavia	29.0	24.5	1.38	1.10	96.2	119.7	4.9	1.8	Yougoslavie
Developing countries									Pays en développement
Low income									Revenus faibles
Afghanistan	9.6	...	0.51	...	1.0	...	99.0	...	Afghanistan
Angola	19.8	...	3.35	...	97.2	...	3.6	...	Angola
Burma	37.4	42.9	1.26	1.23	100.0	99.9	-	0.1	Birmanie
Cameroon	10.7	15.3	1.49	1.83	97.0	103.4	8.7	3.6	Cameroun
Central African Rep.	1.5	...	0.79	...	91.7	...	11.3	...	Rép. centrafricaine
Egypt	160.8	271.3	4.57	6.54	99.6	98.0	0.4	2.0	Egypte
Ethiopia	15.6	20.5	0.57	0.63	69.0	48.3	31.3	51.7	Ethiopie
Guyana	2.4	2.2	3.16	2.55	75.5	85.0	25.1	15.4	Guyana
Haiti	6.1	12.6	1.24	2.19	92.9	96.9	7.1	3.1	Haiti
Indonesia	50.0	62.4	0.39	0.42	95.0	100.0	5.2	0.6	Indonésie
Kenya	29.3	15.3	2.33	0.95	100.4	152.8	0.3	0.2	Kenya

TABLE 7

APPARENT CONSUMPTION OF MANUFACTURED PRODUCTS, 1972-1974 AND 1979-1981

TABLEAU 7

CONSUMMATION APPARENTE DE PRODUITS MANUFACTURÉS, 1972-1974 ET 1979-1981

CONTINUED

Soap (ISIC 3523-01)  
Savons (CITI 3523-01)

SUITE

Country or area	Average annual apparent consumption Consommation apparente annuelle moyenne				Production as percentage of apparent consumption		Imports as percentage of apparent consumption		Pays ou zone
	Total (thousand tonnes)		Per thousand inhabitants (tonnes)		Production en pourcentage de la consommation apparente		Importations en pourcentage de la consommation apparente		
	Total (milliers de tonnes)		Par millier d'habitants (tonnes)						
	1972-1974	1979-1981	1972-1974	1979-1981	1972-1974	1979-1981	1972-1974	1979-1981	
Liberia	2.7	...	1.85	...	76.4	...	25.0	...	Liberia
Madagascar	12.9	16.0	1.77	1.84	97.7	98.5	2.4	1.5	Madagascar
Mali	4.6	3.3	0.84	0.50	94.5	56.3	5.5	43.7	Mali
Mozambique	19.6	17.7	2.24	1.71	99.8	99.8	0.5	0.2	Mozambique
Nepal	1.9	3.2	0.16	0.23	46.1	59.4	53.9	40.6	Nepal
Niger	3.0	4.3	0.70	0.83	82.0	98.3	18.0	1.7	Niger
Philippines	49.3	50.1	1.19	1.00	101.7	103.4	-	0.1	Philippines
Rwanda	2.3	5.0	0.59	1.05	98.0	93.7	2.0	6.3	Rwanda
Senegal	16.6	34.3	3.54	6.13	106.9	101.0	1.4	1.0	Senegal
Sierra Leone	...	1.7	...	0.49	...	59.6	...	42.7	Sierra Leone
Sudan	31.0	50.1	2.04	2.80	100.0	99.9	0.1	0.1	Soudan
Thailand	10.2	22.4	0.25	0.48	97.9	99.9	5.4	1.6	Thaïlande
Togo	2.4	...	1.10	...	6.5	...	92.0	...	Togo
United Rep. of Tanzania	20.7	...	1.43	...	92.3	...	7.9	...	Rép.-Unie de Tanzanie
Upper Volta	3.4	9.0	0.58	1.30	92.6	96.9	7.4	3.1	Haute-Volta
Zaire	39.3	45.6	1.68	1.66	94.7	98.8	5.3	1.3	Zaire
Zambia	6.9	7.5	1.53	1.37	75.2	55.9	24.9	44.2	Zambie
Middle income									Revenus moyens
Algeria	43.8	75.5	2.99	4.13	99.9	97.9	0.1	2.1	Algérie
Bolivia	3.6	5.5	0.77	1.02	98.9	99.9	1.1	0.2	Bolivie
Colombia	76.8	104.6	3.36	3.98	100.0	100.4	-	-	Colombie
Congo	4.7	3.9	3.85	2.56	94.9	92.0	5.8	8.0	Congo
Dominican Republic	18.4	24.3	3.71	4.08	99.7	99.9	0.3	0.1	République dominicaine
Ecuador	18.5	30.3	2.85	3.90	99.9	100.0	0.1	-	Equateur
El Salvador	12.3	...	3.13	...	93.1	...	52.6	...	El Salvador
Ghana	22.6	4.1	2.41	0.36	92.3	57.9	7.7	42.1	Ghana
Ivory Coast	21.2	41.0	3.46	5.31	94.3	100.9	7.2	2.0	Côte d'Ivoire
Jamaica	6.0	7.7	3.03	3.52	100.0	75.1	6.5	34.4	Jamaïque
Jordan	3.5	9.6	1.37	3.01	89.3	109.3	16.5	6.3	Jordanie
Malaysia	40.2	52.9	3.54	3.82	94.8	93.1	6.5	12.4	Malaisie
Morocco	26.2	27.5	1.60	1.36	99.3	103.1	0.7	0.1	Maroc
Nicaragua	23.8	25.1	10.93	9.18	89.3	87.4	13.6	14.2	Nicaragua
Panama	2.0	3.5	1.28	1.88	77.3	86.0	23.2	14.0	Panama
Paraguay	8.2	9.1	3.28	3.06	100.6	100.8	0.4	0.5	Paraguay
Peru	24.1	31.4	1.64	1.79	100.3	108.9	-	-	Pérou
Republic of Korea	69.5	141.3	2.09	3.72	101.1	114.7	0.6	0.6	République de Corée
Syrian Arab Republic	27.6	37.3	4.00	4.38	99.0	96.6	1.1	3.7	Rép. arabe syrienne
Tunisia	17.3	21.6	3.20	3.44	100.3	99.9	0.1	0.1	Tunisie
Turkey	68.6	51.9	1.80	1.14	99.8	102.9	0.2	1.0	Turquie

TABLE 7

APPARENT CONSUMPTION OF MANUFACTURED PRODUCTS, 1972-1974 AND 1979-1981

TABLEAU 7

CONSOMMATION APPARENTE DE PRODUITS MANUFACTURES, 1972-1974 ET 1979-1981

CONTINUED

Soap (ISIC 3523-01)  
Savons (CITI 3523-01)

SUITE

Country or area	Average annual apparent consumption Consommation apparente annuelle moyenne				Production as percentage of apparent consumption		Imports as percentage of apparent consumption		Pays ou zone
	Total (thousand tonnes)		Per thousand inhabitants (tonnes)		Production en pourcentage de la consommation apparente		Importations en pourcentage de la consommation apparente		
	Total (milliers de tonnes)		Par millier d'habitants (tonnes)		1972-1974	1979-1981	1972-1974	1979-1981	
High Income									Revenus élevés
Argentina	155.7	128.4	6.30	4.70	102.6	100.2	-	1.9	Argentine
Brazil	...	497.5	...	4.05	...	100.5	...	0.1	Brésil
Chile	7.9	9.6	0.80	0.88	99.7	79.0	0.3	21.0	Chili
Cyprus	2.2	3.0	3.44	4.62	69.3	86.5	31.2	30.9	Chypre
Fiji	...	6.0	...	9.76	...	97.1	...	4.7	Fidji
Gabon	...	1.1	...	1.98	...	30.3	...	69.7	Gabon
Iran (Islamic Rep. of)	33.3	...	1.08	...	102.1	...	0.9	...	Iran (Rép. Islamique d')
Iraq	21.6	...	2.09	...	102.0	...	0.1	...	Iraq
Mexico	180.1	238.3	3.25	3.46	99.2	99.3	1.0	0.9	Mexique
Trinidad and Tobago	3.0	3.6	2.86	3.17	184.3	109.3	3.3	16.5	Trinité-et-Tobago
Venezuela	26.6	...	2.32	...	99.4	...	0.6	...	Venezuela
Other countries									Autres pays
Bahamas	0.7	0.9	3.96	4.17	-	-	100.2	100.0	Bahamas
Democratic Kampuchea	0.6	...	0.08	...	67.5	...	32.5	...	Kampuchea démocratique
Yemen	...	0.9	...	0.15	...	100.0	...	-	Yémen



TABLE 7

APPARENT CONSUMPTION OF MANUFACTURED PRODUCTS, 1972-1974 AND 1979-1981

TABLEAU 7

CONSUMMATION APPARENTE DE PRODUITS MANUFACTURES, 1972-1974 ET 1979-1981

Washing powder and detergents (ISIC 3523-04)  
Lessives en poudre et détergents (CITI 3523-04)

Country or area	Average annual apparent consumption Consommation apparente annuelle moyenne		Production as percentage of apparent consumption		Imports as percentage of apparent consumption		Pays ou zone		
	Total (thousand tonnes)	Per thousand inhabitants (tonnes)	Production en pourcentage de la consommation apparente		Importations en pourcentage de la consommation apparente				
	Total (milliers de tonnes)	Par millier d'habitants (tonnes)	1972-1974	1979-1981	1972-1974	1979-1981			
<b>Developed market economies</b>								<b>Pays développés à économie de marché</b>	
Australia	190.8	234.3	14.44	16.36	97.2	96.2	4.6	5.7	Australie
Austria	118.9	163.4	15.84	21.80	72.7	70.6	29.9	38.2	Autriche
Belgium	175.8	197.1	17.43	18.97	104.1	136.0	49.1	68.5	Belgique
Denmark	109.9	135.1	21.91	26.46	109.0	123.1	18.4	21.2	Danemark
Finland	51.1	72.5	10.97	15.08	70.6	81.1	33.9	33.6	Finlande
France	578.9	592.5	11.14	11.08	95.2	91.0	17.0	30.7	France
Germany, Federal Rep. of	1074.0	1336.4	17.45	21.94	123.6	124.6	5.7	10.3	Allemagne, Rép. féd. d'
Greece	80.6	137.8	9.01	14.81	99.2	98.0	3.4	3.8	Grèce
Ireland	26.4	...	8.69	...	45.2	...	56.8	...	Irlande
Israel	39.9	...	12.08	...	108.1	...	2.7	...	Israël
Italy	518.2	670.4	9.43	11.81	90.8	97.0	12.1	10.0	Italie
Netherlands	221.2	211.4	16.47	14.98	109.1	117.5	35.0	58.0	Pays-Bas
Norway	68.2	44.3	17.21	10.87	94.8	107.8	31.2	67.3	Norvège
Portugal	52.2	104.0	5.78	10.55	89.1	97.2	15.8	8.7	Portugal
Spain	238.6	582.7	6.84	15.59	96.3	109.2	4.9	1.8	Espagne
Sweden	143.9	172.3	17.67	20.87	94.6	86.7	27.0	33.3	Suède
United Kingdom	552.7	787.8	9.89	14.10	115.7	114.2	5.2	7.3	Royaume-Uni
United States	2536.0	...	12.00	...	104.2	...	0.9	...	Etats-Unis
Yugoslavia	142.2	228.6	6.78	10.23	99.6	99.6	2.6	7.7	Yougoslavie
<b>Developing countries</b>									<b>Pays en développement</b>
<b>Low income</b>									<b>Revenus faibles</b>
Afghanistan	...	2.6	...	0.12	...	80.8	...	19.2	Afghanistan
Cape Verde	0.1	0.1	0.18	0.32	...	...	100.0	100.0	Cap-Vert
Egypt	16.6	35.8	0.47	0.86	112.3	84.8	7.8	15.2	Egypte
Gambia	0.1	0.1	0.19	0.21	...	...	100.0	100.0	Gambie
Guinea-Bissau	0.2	...	0.42	...	...	...	100.0	...	Guinée-Bissau
Guyana	1.2	...	1.54	...	66.0	...	68.9	...	Guyana
Haiti	0.3	0.9	0.07	0.15	33.8	66.4	66.4	33.6	Haiti
India	68.2	134.8	0.12	0.20	105.4	110.9	...	0.7	Inde
Indonesia	25.1	69.7	0.19	0.46	87.9	78.8	12.1	21.2	Indonésie
Mozambique	3.7	...	0.42	...	67.3	...	38.5	...	Mozambique
Philippines	64.5	144.1	1.56	2.87	95.3	99.0	4.8	3.2	Philippines
Thailand	48.5	77.6	1.24	1.65	87.5	89.6	13.4	10.9	Thaïlande
United Rep. of Tanzania	2.8	...	0.19	...	9.8	...	90.6	...	Rép.-Unie de Tanzanie
Zambia	8.9	12.2	1.96	2.20	86.7	90.7	14.4	9.3	Zambie
<b>Middle income</b>									<b>Revenus moyens</b>
Algeria	28.8	72.4	1.97	3.96	77.5	46.2	22.6	53.8	Algérie

TABLE 7

## APPARENT CONSUMPTION OF MANUFACTURED PRODUCTS, 1972-1974 AND 1979-1981

TABLEAU 7

## CONSUMMATION APPARENTE DE PRODUITS MANUFACTURÉS, 1972-1974 ET 1979-1981

CONTINUED

Washing powder and detergents (ISIC 3523-04)  
Lessives en poudre et détergents (CITI 3523-04)

SUITE

Country or area	Average annual apparent consumption Consommation apparente annuelle moyenne				Production as percentage of apparent consumption		Imports as percentage of apparent consumption		Pays ou zone
	Total (thousand tonnes)		Per thousand inhabitants (tonnes)		Production en pourcentage de la consommation apparente		Importations en pourcentage de la consommation apparente		
	Total (milliers de tonnes)		Par millier d'habitants (tonnes)						
	1972-1974	1979-1981	1972-1974	1979-1981	1972-1974	1979-1981	1972-1974	1979-1981	
Colombia	41.1	...	1.80	...	93.6	...	9.3	...	Colombie
Dominican Republic	3.8	9.1	0.78	1.54	85.4	92.5	14.6	7.5	République dominicaine
Ecuador	3.3	14.8	0.51	1.90	90.6	93.2	9.6	6.8	Équateur
El Salvador	10.7	...	2.73	...	94.5	...	5.5	...	El Salvador
Ivory Coast	3.2	8.1	0.53	1.06	71.1	86.2	33.7	18.7	Côte d'Ivoire
Jamaica	5.5	4.5	2.79	2.04	91.1	102.5	19.5	10.9	Jamaïque
Jordan	...	8.4	...	2.64	...	178.5	...	42.3	Jordanie
Panama	5.8	7.7	3.62	4.15	85.0	90.3	15.1	9.9	Panama
Peru	31.3	28.7	2.07	1.64	92.8	103.7	7.9	8.4	Pérou
Republic of Korea	35.8	75.1	1.08	1.98	86.0	84.9	15.4	18.1	République de Corée
Syrian Arab Republic	9.5	13.4	1.37	1.57	71.6	53.8	28.9	46.7	Rép. arabe syrienne
Tunisia	17.8	29.8	3.30	4.74	96.6	95.1	3.4	4.9	Tunisie
Turkey	45.9	95.7	1.21	2.11	94.6	97.5	5.9	4.6	Turquie
High income									Revenus élevés
Argentina	41.4	41.2	1.67	1.51	84.4	63.0	16.2	36.4	Argentine
Barbados	1.8	0.6	7.38	2.54	29.4	-	85.5	361.2	Barbade
Brazil	...	547.9	...	4.46	...	98.6	...	2.1	Brasil
Chile	45.0	47.4	4.57	4.30	96.1	92.5	3.9	7.6	Chili
Cyprus	5.2	5.7	8.26	8.74	65.0	65.1	35.7	38.6	Chypre
Gabon	1.3	1.5	2.53	2.71	-	-	100.0	100.0	Gabon
Iran (Islamic Rep. of)	55.0	...	1.78	...	136.0	...	7.5	...	Iran (Rép. islamique d')
Iraq	16.5	...	1.60	...	106.3	...	1.3	...	Iraq
Kuwait	6.3	12.7	7.02	9.22	-	12.2	100.6	92.7	Koweït
Mexico	322.5	503.9	5.81	7.32	98.3	99.5	1.9	0.8	Mexique
Reunion	1.8	3.3	3.88	6.22	-	-	100.0	100.1	Réunion
Venezuela	52.4	...	4.58	...	91.9	...	8.1	...	Venezuela
Other countries									Autres pays
Bahamas	3.3	2.0	18.33	9.59	-	-	100.0	106.7	Bahamas
Belize	0.3	0.8	2.39	5.02	-	-	106.0	100.0	Belize
Brunei	0.8	1.4	5.75	7.62	-	-	100.0	100.1	Brunei
French Polynesia	0.9	1.3	7.51	8.63	-	-	100.0	100.0	Polynésie française
Guadeloupe	1.3	2.6	3.83	7.98	-	-	100.0	100.1	Guadeloupe
Lao Peoples Dem. Rep.	2.9	...	0.94	...	98.4	...	1.6	...	Rép. dém. populaire lao
Martinique	1.2	2.4	3.65	7.78	-	-	100.0	100.2	Martinique
Qatar	0.3	2.7	1.94	11.46	-	-	100.0	100.0	Qatar
Samoa	...	0.2	...	1.57	...	-	...	100.0	Samoa

TABLE 7

APPARENT CONSUMPTION OF MANUFACTURED PRODUCTS, 1972-1974 AND 1979-1981

TABLEAU 7

CONSUMMATION APPARENTE DE PRODUITS MANUFACTURÉS, 1972-1974 ET 1979-1981

Motor gasoline (ISIC 3530-07A)  
Essence pour moteurs (CITI 3530-07A)

Country or area	Average annual apparent consumption Consommation apparente annuelle moyenne				Production as percentage of apparent consumption		Imports as percentage of apparent consumption		Pays ou zone
	Total (thousand tonnes)		Per thousand inhabitants (tonnes)		Production en pourcentage de la consommation apparente		Imports en pourcentage de la consommation apparente		
	Total (milliers de tonnes)		Par millier d'habitants (tonnes)		1972-1974	1979-1981	1972-1974	1979-1981	
	1972-1974	1979-1981	1972-1974	1979-1981	1972-1974	1979-1981	1972-1974	1979-1981	
<b>Centrally planned economies</b>									
Bulgaria	1513.3	1816.7	175.43	205.04	96.9	100.0	3.1	-	Bulgarie
Czechoslovakia	1579.0	1751.7	108.37	114.56	83.1	91.0	19.3	17.5	Tchécoslovaquie
German Democratic Rep.	2052.0	3069.7	120.85	183.37	132.0	109.1	-	5.0	Rép. dém. allemande
Hungary	974.7	1373.3	93.39	128.27	101.6	87.0	13.1	20.1	Hongrie
Poland	2547.7	3779.7	76.34	106.23	77.0	85.1	25.5	18.9	Pologne
Romania	2074.3	1345.3	99.53	60.00	136.9	308.2	-	-	Roumanie
U. S. S. R.	52738.3	65766.7	211.11	247.66	108.7	111.5	0.9	0.7	URSS
<b>Developed market economies</b>									
Australia	8678.0	10792.0	656.55	744.89	96.6	98.4	5.2	3.7	Australie
Austria	2328.0	2453.7	310.18	328.77	65.8	72.6	34.2	27.4	Autriche
Belgium	2787.0	3195.3	276.32	307.58	156.2	160.3	24.6	44.0	Belgique
Canada	23407.3	27581.7	1053.32	1145.70	100.3	101.6	0.5	0.3	Canada
Denmark	1654.3	1627.0	329.86	318.69	90.7	75.3	40.8	50.4	Danemark
Finland	1299.3	1496.3	278.57	310.57	106.1	137.1	5.8	-	Finlande
Germany, Federal Rep. of	18460.0	23607.0	259.97	387.56	86.2	89.2	19.3	14.8	Allemagne, Rép. féd. d'
Greece	839.3	1452.3	93.86	155.68	92.6	91.1	14.1	55.8	Grèce
Iceland	0.7	92.7	332.81	401.73	-	-	100.0	100.0	Islande
Ireland	786.3	1022.0	257.62	309.07	60.3	38.9	40.2	61.8	Irlande
Israel	645.0	766.7	198.01	194.13	116.5	118.9	-	-	Israël
Japan	19849.5	25493.3	181.35	219.11	100.0	100.0	-	-	Japon
Malta	44.7	40.7	136.87	119.73	-	-	100.0	100.0	Malte
Netherlands	3431.7	4588.0	255.50	325.09	162.8	178.5	8.8	37.1	Pays-Bas
New Zealand	1561.3	1671.7	523.70	511.37	78.8	76.1	21.2	23.9	Nouvelle-Zélande
Portugal	661.7	772.0	73.15	78.30	88.8	132.6	13.4	0.3	Portugal
South Africa	2985.0	3733.3	109.37	110.65	100.0	100.0	-	-	Afrique du Sud
Spain	3424.7	5743.7	98.20	153.68	125.9	94.5	0.9	5.7	Espagne
Sweden	3025.3	3612.0	371.33	437.22	41.0	70.0	62.8	42.8	Suède
United Kingdom	16783.0	17991.0	294.99	321.90	86.9	92.4	19.9	13.0	Royaume-Uni
United States	282191.0	291517.3	1324.05	1291.97	98.7	98.1	2.1	2.4	Etats-Unis
Yugoslavia	1487.7	2114.0	71.01	94.63	101.9	119.1	1.7	0.5	Yougoslavie
<b>Developing countries</b>									
<b>Low income</b>									
Afghanistan	80.0	98.0	4.37	4.45	-	-	100.0	100.0	Afghanistan
Angola	117.7	79.7	19.71	11.35	54.1	74.9	45.9	37.7	Angola
Bangladesh	40.7	...	0.56	...	82.8	...	17.2	...	Bangladesh
Benin	29.3	30.7	10.20	8.68	-	-	142.0	122.8	Bénin
<b>Pays en développement</b>									
<b>Revenus faibles</b>									

TABLE 7

APPARENT CONSUMPTION OF MANUFACTURED PRODUCTS, 1972-1974 AND 1979-1981

TABLEAU 7

CONSUMMATION APPARENTE DE PRODUITS MANUFACTURÉS, 1972-1974 ET 1979-1981

CONTINUED

Motor gasoline (ISIC 3530-07A)  
Essence pour moteurs (CITI 3530-07A)

SUITE

Country or area	Average annual apparent consumption Consommation apparente annuelle moyenne				Production as percentage of apparent consumption		Imports as percentage of apparent consumption		Pays ou zone
	Total (thousand tonnes)		Per thousand inhabitants (tonnes)		Production en pourcentage de la consommation apparente		Importations en pourcentage de la consommation apparente		
	Total (milliers de tonnes)		Par millier d'habitants (tonnes)						
	1972-1974	1979-1981	1972-1974	1979-1981	1972-1974	1979-1981	1972-1974	1979-1981	
Burma	188.0	237.7	6.31	6.73	100.0	100.0	-	-	Birmanie
Burundi	10.0	14.7	2.63	3.25	-	-	100.0	100.0	Burundi
Cameroon	94.3	334.3	13.08	39.59	-	51.8	100.0	48.2	Cameroun
Cape Verde	2.0	1.7	6.99	5.14	-	-	100.0	100.0	Cap-Vert
Central African Rep.	21.3	21.0	11.21	9.45	-	-	100.0	100.0	Rép. centrafricaine
Chad	15.3	24.0	3.97	5.30	-	-	100.0	100.0	Tchad
Egypt	781.3	1286.3	22.21	30.63	129.9	154.8	-	0.1	Egypte
Equatorial Guinea	4.0	3.3	12.92	9.20	-	-	100.0	100.0	Guinée équatoriale
Ethiopia	84.3	123.3	3.08	3.78	93.3	70.5	6.7	29.5	Ethiopie
Gambia	10.0	21.3	20.27	35.38	-	-	100.0	100.0	Gambie
Guinea	36.7	45.7	8.71	9.11	-	-	100.0	100.0	Guinée
Guinea-Bissau	5.3	6.7	10.52	11.70	-	-	100.0	100.0	Guinée-Bissau
Guyana	41.3	40.7	54.58	46.02	-	-	100.0	100.0	Guyana
Haiti	27.0	43.7	5.47	7.50	-	-	100.0	100.0	Haiti
Honduras	91.7	96.7	31.64	26.17	92.0	86.9	8.0	13.1	Honduras
India	1499.7	1552.3	2.54	2.24	100.4	100.0	-	-	Inde
Indonesia	1377.7	3088.3	10.69	20.33	108.0	87.7	0.7	12.4	Indonésie
Kenya	217.0	291.0	17.27	17.73	157.6	133.9	24.4	7.9	Kenya
Liberia	56.3	68.7	38.24	36.86	101.8	101.5	-	-	Libéria
Madagascar	91.7	159.0	12.55	18.18	144.4	38.6	1.5	61.6	Madagascar
Malawi	32.3	55.3	6.55	8.98	-	-	111.3	100.0	Malawi
Mali	32.7	52.3	5.91	7.87	-	-	100.0	100.0	Mali
Mauritania	13.7	30.3	10.15	18.56	-	-	100.0	100.0	Mauritanie
Mozambique	84.0	83.0	9.59	7.92	123.4	106.0	15.9	10.0	Mozambique
Nepal	20.3	10.3	1.67	0.72	-	-	100.0	100.0	Népal
Niger	17.7	34.0	4.07	6.41	-	-	100.0	100.0	Niger
Pakistan	323.3	564.7	4.89	6.85	97.7	83.5	2.4	16.5	Pakistan
Philippines	1821.7	1547.5	44.15	30.80	100.7	100.1	0.3	2.7	Philippines
Rwanda	9.0	23.7	2.31	4.93	-	-	100.0	100.0	Rwanda
Senegal	92.3	127.3	19.66	22.48	116.6	102.9	5.4	26.4	Sénégal
Sierra Leone	36.0	29.0	12.43	8.34	102.8	100.0	0.9	-	Sierra Leone
Somalia	19.0	64.3	5.32	17.64	-	121.8	100.0	20.7	Somalie
Sri Lanka	122.7	104.3	9.31	7.02	97.8	98.1	2.2	1.9	Sri Lanka
Sudan	225.3	182.3	14.82	9.92	47.5	78.6	54.6	21.4	Soudan
Thailand	1099.0	1641.3	28.14	34.42	105.4	86.7	2.9	13.4	Thaïlande
Togo	23.7	56.7	10.75	20.99	-	107.6	100.0	65.9	Togo
Uganda	118.0	78.7	11.02	5.96	-	-	101.7	101.7	Ouganda
United Rep. of Tanzania	123.7	76.7	8.52	4.27	97.6	98.3	78.2	10.9	Rép.-Unie de Tanzanie
Upper Volta	22.3	51.0	3.86	7.38	-	-	100.0	100.0	Haute-Volta
Zaire	156.3	195.0	6.69	6.89	75.1	26.5	26.0	73.5	Zaire
Zambia	159.7	171.7	35.24	30.40	51.4	106.8	48.6	-	Zambie
Zimbabwe	196.7	176.0	33.58	23.79	-	-	100.0	100.0	Zimbabwe

TABLE 7

APPARENT CONSUMPTION OF MANUFACTURED PRODUCTS, 1972-1974 AND 1979-1981

TABLEAU 7

CONSUMMATION APPARENTE DE PRODUITS MANUFACTURES, 1972-1974 ET 1979-1981

CONTINUED

Motor gasoline (ISIC 3530-07A)  
Essence pour moteurs (CITI 3530-07A)

SUITE

Country or area	Average annual apparent consumption Consommation apparente annuelle moyenne		Production as percentage of apparent consumption		Imports as percentage of apparent consumption		Pays ou zone		
	Total (thousand tonnes)	Per thousand inhabitants (tonnes)	Production en pourcentage de la consommation apparente		Importations en pourcentage de la consommation apparente				
	Total (milliers de tonnes)	Par millier d'habitants (tonnes)	1972-1974	1979-1981	1972-1974	1979-1981			
Middle income							Revenus moyens		
Algeria	528.7	1160.3	36.09	62.37	138.1	106.2	-	9.5	Algérie
Bolivia	256.7	375.0	55.29	67.28	102.5	120.1	-	-	Bolivie
Colombia	2231.7	3050.7	97.89	113.35	99.6	70.7	0.4	29.3	Colombie
Congo	27.0	36.7	20.98	23.86	-	-	100.0	100.0	Congo
Dominican Republic	257.3	289.7	52.01	48.71	65.9	98.6	34.1	1.4	République dominicaine
Ecuador	...	1215.7	...	151.46	...	78.0	...	22.0	Equateur
El Salvador	105.3	142.7	26.89	29.71	96.5	97.2	3.5	2.8	El Salvador
Ghana	205.7	256.3	21.90	21.94	100.6	95.7	-	0.4	Ghana
Guatemala	217.7	265.7	37.07	30.57	93.4	43.7	6.6	56.3	Guatemala
Ivory Coast	182.3	284.7	29.66	35.70	120.5	95.9	4.8	34.8	Côte d'Ivoire
Jamaica	232.0	212.0	117.71	96.69	105.2	84.1	11.5	27.0	Jamaïque
Jordan	120.7	272.0	47.64	85.22	99.7	102.5	1.4	-	Jordanie
Malaysia	527.3	1275.0	46.41	93.46	74.5	71.7	40.0	28.3	Malaisie
Mauritius	32.0	35.3	36.77	35.51	-	-	100.0	100.0	Maurice
Morocco	354.3	387.7	21.64	19.09	99.3	98.5	0.7	1.5	Maroc
Nicaragua	132.3	...	60.85	...	98.0	...	2.0	...	Nicaragua
Nigeria	720.0	2206.7	11.66	28.61	86.0	96.7	17.5	1.5	Nigéria
Panama	201.3	232.0	126.47	125.20	176.7	119.4	-	-	Panama
Papua New Guinea	75.3	87.3	29.10	28.33	-	-	100.0	100.0	Papouasie-Nouvelle-Guinée
Paraguay	87.0	117.3	34.73	38.25	89.7	85.5	10.3	14.5	Paraguay
Peru	1376.3	...	93.85	...	98.2	...	1.8	...	Pérou
Republic of Korea	615.0	861.7	18.45	22.69	107.7	100.0	6.8	-	République de Corée
Syrian Arab Republic	302.0	581.7	43.79	67.27	96.0	45.6	4.0	56.7	Rép. arabe syrienne
Tunisia	115.7	155.7	21.43	24.47	87.3	99.6	25.9	0.4	Tunisie
Turkey	1361.7	1937.7	35.73	42.72	130.4	102.6	1.1	1.5	Turquie
High income									Revenus élevés
Argentina	4483.0	5207.3	181.39	190.92	99.7	95.2	0.9	4.9	Argentine
Barbados	56.3	50.3	232.14	198.66	65.1	83.4	34.9	16.6	Barbade
Brazil	9417.3	8792.5	90.82	69.55	98.1	107.9	2.1	0.2	Brésil
Chile	1194.7	1090.0	121.12	98.13	101.6	93.3	1.2	6.7	Chili
Costa Rica	108.7	129.3	58.05	59.42	69.3	62.4	30.7	37.6	Costa Rica
Cyprus	120.7	100.3	191.53	154.12	79.8	98.7	20.2	1.3	Chypre
Fiji	35.7	48.0	64.85	77.59	-	-	120.6	136.8	Fidji
Gabon	22.0	24.0	42.97	43.56	651.5	440.3	-	34.7	Gabon
Hong Kong	124.0	208.3	29.66	43.01	-	-	104.3	104.5	Hongkong
Iran (Islamic Rep. of)	1437.3	3365.3	46.52	88.34	179.2	108.9	-	-	Iran (Rép. islamique d')
Iraq	465.7	1145.7	45.14	87.53	101.3	121.9	0.2	-	Irak
Libyan Arab Jamahiriya	315.0	822.3	140.60	276.14	22.2	55.6	98.4	44.4	Jamahiriya arabe libyenne
Mexico	7807.7	13793.0	140.71	196.98	89.0	100.1	11.4	0.1	Mexique

TABLE 7

APPARENT CONSUMPTION OF MANUFACTURED PRODUCTS, 1972-1974 AND 1979-1981

TABLEAU 7

CONSUMMATION APPARENTE DE PRODUITS MANUFACTURES, 1972-1974 ET 1979-1981

CONTINUED

Motor gasoline (ISIC 3530-07A)  
Essence pour moteurs (CITI 3530-07A)

SUITE

Country or area	Average annual apparent consumption Consommation apparente annuelle moyenne				Production as percentage of apparent consumption		Imports as percentage of apparent consumption		Pays ou zone
	Total (thousand tonnes)		Per thousand inhabitants (tonnes)		Production en pourcentage de la consommation apparente		Importations en pourcentage de la consommation apparente		
	Total (milliers de tonnes)		Par millier d'habitants (tonnes)						
	1972-1974	1979-1981	1972-1974	1979-1981	1972-1974	1979-1981	1972-1974	1979-1981	
Reunion	54.0	105.3	115.88	200.63	-	-	100.0	100.0	Réunion
Singapore	222.7	223.3	102.14	91.01	666.5	865.7	150.0	150.0	Singapour
Suriname	27.0	41.7	73.50	107.02	-	-	100.0	100.0	Suriname
Trinidad and Tobago	173.0	874.3	163.41	767.86	1323.7	192.5	2.1	-	Trinité-et-Tobago
Uruguay	244.3	221.7	86.11	75.77	101.4	92.8	4.4	8.7	Uruguay
Venezuela	3732.0	6929.7	315.35	464.51	104.4	100.1	-	-	Venezuela
Other countries									Autres pays
Bahamas	78.3	83.7	427.27	398.41	-	52.2	100.0	47.8	Bahamas
Bahrain	33.7	110.0	140.28	351.06	2989.1	1043.9	-	-	Bahrein
Belize	14.3	22.7	107.50	138.78	-	-	100.0	100.0	Belize
Brunei	22.3	64.0	152.27	342.86	65.7	45.8	34.3	54.2	Brunei
China	6230.0	10333.3	6.98	10.39	99.8	104.2	0.2	0.2	Chine
Cuba	897.7	1129.7	99.45	115.15	95.9	78.8	4.1	21.2	Cuba
Democratic Yemen	107.0	169.7	67.72	86.13	259.8	133.4	26.2	6.1	Yémen démocratique
Democratic Kampuchea	23.0	11.3	2.98	1.28	-	-	100.0	100.0	Kampuchea démocratique
French Polynesia	27.7	32.7	224.32	222.73	-	-	100.0	100.0	Polynésie française
Guadeloupe	48.7	45.0	147.47	139.18	-	-	100.0	100.0	Guadeloupe
Dem. People's Rep. of Korea	373.3	716.7	24.81	40.04	-	86.0	100.0	14.0	Rép. pop. dém. de Corée
Lao Peoples Dem. Rep.	42.7	59.0	13.40	15.86	-	-	100.0	100.0	Rép. dém. populaire lao
Lebanon	512.0	490.0	192.24	183.52	100.2	98.0	-	2.0	Liban
Martinique	79.7	84.0	243.88	268.09	148.5	161.1	1.7	1.2	Martinique
Macao	6.7	11.3	25.64	35.79	-	-	100.0	100.0	Macao
Mongolia	147.0	216.7	108.09	130.26	-	-	100.0	100.0	Mongolie
Netherlands Antilles	76.0	172.0	325.71	670.13	3328.9	1511.6	392.5	158.1	Antilles néerlandaises
Oman	41.3	207.0	57.41	232.58	-	-	100.0	100.0	Oman
Qatar	58.7	169.0	409.30	704.17	12.5	73.6	87.5	26.4	Qatar
Samoa	5.0	10.3	33.33	65.96	-	-	100.0	100.0	Samoa
Solomon Islands	2.7	5.0	15.09	21.74	-	-	100.0	100.0	Iles Salomon
United Arab Emirates	116.7	791.7	280.00	1089.45	-	27.8	100.0	72.2	Emirats arabes unis
Yemen	27.7	81.7	5.44	14.05	-	-	100.0	100.0	Yémen

TABLE 7

APPARENT CONSUMPTION OF MANUFACTURED PRODUCTS, 1972-1974 AND 1979-1981

TABLEAU 7

CONSUMMATION APPARENTE DE PRODUITS MANUFACTURES, 1972-1974 ET 1979-1981

Kerosene (ISIC 3530-13A)  
Kérosène (CITI 3530-13A)

Country or area	Average annual apparent consumption Consommation apparente annuelle moyenne				Production as percentage of apparent consumption		Imports as percentage of apparent consumption		Pays ou zone
	Total (thousand tonnes)	Per thousand inhabitants (tonnes)	Production en pourcentage de la consommation apparente	Importations en pourcentage de la consommation apparente	Pays ou zone				
	Total (milliers de tonnes)				Par millier d'habitants (tonnes)	1972-1974	1979-1981		
	1972-1974	1979-1981	1972-1974	1979-1981	1972-1974	1979-1981	1972-1974	1979-1981	
<b>Centrally planned economies</b>									<b>Pays à économie planifiée</b>
Bulgaria	157.0	223.3	18.20	25.21	96.6	100.0	3.4	-	Bulgarie
Czechoslovakia	374.0	541.0	25.67	35.38	74.6	91.4	25.4	8.6	Tchécoslovaquie
German Democratic Rep.	16.0	...	0.94	...	100.0	...	-	...	Rép. dém. allemande
Hungary	106.0	227.3	10.16	21.23	0.3	1.6	110.7	120.5	Hongrie
Poland	189.3	234.0	5.67	6.58	87.7	80.1	12.3	19.9	Pologne
Romania	1001.3	914.0	48.05	41.17	103.1	100.0	-	-	Roumanie
U.S.S.R.	25789.3	33066.7	103.24	124.52	106.0	108.9	0.9	0.5	URSS
<b>Developed market economies</b>									<b>Pays développés à économie de marché</b>
Australia	771.0	524.3	58.33	36.19	89.5	104.5	12.5	0.4	Australie
Austria	16.7	16.0	2.22	2.14	80.0	56.3	20.0	43.8	Autriche
Belgium	45.7	38.7	4.53	3.72	262.0	171.6	99.3	31.9	Belgique
Canada	3340.3	2903.3	150.31	120.60	97.1	100.2	3.3	0.2	Canada
Denmark	193.0	87.7	38.48	17.17	58.5	39.5	53.0	65.0	Danemark
Finland	15.7	11.3	3.36	2.35	42.6	79.4	57.4	20.6	Finlande
Germany, Federal Rep. of	80.0	86.0	1.30	1.41	154.6	58.1	5.0	51.6	Allemagne, Rép. féd. d'
Greece	59.7	37.0	6.67	3.97	155.9	100.0	-	-	Grèce
Iceland	1.7	1.7	7.85	7.23	-	-	100.0	100.0	Islande
Ireland	111.7	86.0	36.58	26.01	-	-	100.0	100.0	Irlande
Israel	235.0	206.3	72.14	52.25	126.0	111.5	-	1.5	Israël
Japan	18102.5	20231.0	165.39	173.88	100.9	98.3	0.3	1.8	Japon
Malta	28.7	15.7	87.84	46.12	-	-	100.0	100.0	Malte
Netherlands	918.0	304.3	68.35	21.56	117.8	155.4	21.5	44.1	Pays-Bas
New Zealand	41.3	24.3	13.86	7.44	-	-	100.0	100.0	Nouvelle-Zélande
Portugal	62.0	92.3	6.85	9.37	199.5	102.9	-	-	Portugal
South Africa	349.0	446.7	12.79	13.24	100.0	100.0	-	-	Afrique du Sud
Spain	162.7	96.7	4.66	2.59	102.5	85.2	-	15.2	Espagne
Sweden	208.7	43.0	25.61	5.20	4.8	24.0	100.0	97.7	Suède
United Kingdom	2704.0	2148.3	48.39	38.44	97.8	103.1	19.0	2.8	Royaume-Uni
United States	9734.3	7427.7	45.67	32.92	98.8	94.8	1.4	5.5	Etats-Unis
Yugoslavia	13.3	36.0	0.64	1.61	85.0	34.3	22.5	65.7	Yougoslavie
<b>Developing countries Low income</b>									<b>Pays en développement Revenus faibles</b>
Afghanistan	10.0	10.0	0.55	0.45	-	-	100.0	100.0	Afghanistan
Angola	23.0	21.0	3.85	2.99	79.7	100.0	20.3	-	Angola
Bangladesh	154.7	412.3	2.12	4.65	63.1	75.8	36.9	24.2	Bangladesh
Benin	21.0	25.7	7.30	7.27	-	-	152.4	120.8	Bénin

TABLE 7

APPARENT CONSUMPTION OF MANUFACTURED PRODUCTS, 1972-1974 AND 1979-1981

TABLEAU 7

CONSUMMATION APPARENTE DE PRODUITS MANUFACTURES, 1972-1974 ET 1979-1981

CONTINUED

Kerosene (ISIC 3530-13A)  
Kérosène (CITI 3530-13A)

SUITE

Country or area	Average annual apparent consumption Consommation apparente annuelle moyenne				Production as percentage of apparent consumption		Imports as percentage of apparent consumption		Pays ou zone
	Total (thousand tonnes)		Per thousand inhabitants (tonnes)		Production en pourcentage de la consommation apparente		Importations en pourcentage de la consommation apparente		
	Total (milliers de tonnes)		Par millier d'habitants (tonnes)						
	1972-1974	1979-1981	1972-1974	1979-1981	1972-1974	1979-1981	1972-1974	1979-1981	
Burma	259.3	74.7	8.71	2.12	92.4	100.0	7.6	-	Birmanie
Burundi	2.7	2.3	0.70	0.52	-	-	100.0	100.0	Burundi
Cameroon	12.3	177.3	1.71	21.00	-	65.8	100.0	34.2	Cameroun
Cape Verde	5.0	5.3	17.48	16.46	-	-	100.0	100.0	Cap-Vert
Central African Rep.	2.3	2.7	1.23	1.20	-	-	100.0	100.0	Rép. centrafricaine
Chad	4.7	5.0	1.21	1.10	-	-	100.0	100.0	Tchad
Egypt	1144.7	1560.0	32.54	37.15	87.4	102.3	12.6	-	Egypte
Equatorial Guinea	5.0	5.0	16.15	13.80	-	-	100.0	100.0	Guinée équatoriale
Ethiopia	7.3	0.7	0.27	0.02	-	-	100.0	100.0	Ethiopie
Gambia	2.0	4.0	4.05	6.63	-	-	250.0	133.3	Gambie
Guinea	14.7	19.0	3.49	3.79	-	-	100.0	100.0	Guinée
Guinea-Bissau	2.3	1.0	4.60	1.75	-	-	100.0	100.0	Guinée-Bissau
Guyana	17.3	21.0	22.89	23.76	-	-	100.0	100.0	Guyana
Haiti	3.3	8.3	0.68	1.43	-	-	100.0	100.0	Haiti
Honduras	31.3	44.3	10.82	12.00	102.1	88.7	-	11.3	Honduras
India	3285.7	4386.7	5.56	6.32	76.0	59.6	25.4	40.4	Inde
Indonesia	2894.7	5247.0	22.47	34.54	90.3	85.7	10.0	14.5	Indonésie
Kenya	20.3	33.3	1.62	2.03	357.4	222.0	91.8	14.0	Kenya
Liberia	8.7	6.7	5.88	3.58	96.2	110.0	3.8	-	Libéria
Madagascar	37.0	57.7	5.06	6.59	164.0	73.4	1.8	27.7	Madagascar
Malawi	13.3	8.0	2.70	1.30	-	-	107.5	100.0	Malawi
Mali	10.7	10.3	1.93	1.55	-	-	100.0	100.0	Mali
Mauritania	1.3	3.0	0.99	1.84	-	-	100.0	100.0	Mauritanie
Mozambique	35.7	63.3	4.07	6.05	46.7	81.6	53.3	18.4	Mozambique
Nepal	27.0	28.7	2.22	2.01	-	-	100.0	100.0	Népal
Niger	2.3	4.3	0.54	0.82	-	-	100.0	100.0	Niger
Pakistan	507.7	693.0	7.68	8.40	79.3	31.8	20.7	68.2	Pakistan
Philippines	414.7	526.0	10.05	10.31	100.4	99.2	0.3	0.8	Philippines
Rwanda	3.7	6.0	0.94	1.25	-	-	100.0	100.0	Rwanda
Senegal	11.0	11.7	2.34	2.06	118.2	165.7	-	-	Sénégal
Sierra Leone	19.0	8.3	6.56	2.40	100.0	100.0	-	-	Sierra Leone
Somalia	9.0	29.3	2.99	8.04	-	48.9	100.0	51.1	Somalie
Sri Lanka	250.7	193.0	19.03	12.98	92.8	89.3	7.2	10.7	Sri Lanka
Sudan	99.3	43.7	6.53	2.38	22.5	60.3	77.5	39.7	Soudan
Thailand	192.7	278.3	4.93	5.84	112.6	93.5	4.2	6.6	Thaïlande
Togo	8.7	18.3	3.94	6.79	-	349.1	100.0	52.7	Togo
Uganda	43.0	34.0	4.01	2.57	-	-	100.8	100.0	Ouganda
United Rep. of Tanzania	57.3	53.0	3.95	2.95	62.2	70.4	62.8	35.8	Rép.-Unie de Tanzanie
Upper Volta	8.7	11.0	1.50	1.59	-	-	100.0	100.0	Haute-Volta
Zaire	79.7	83.3	3.41	2.94	89.1	44.0	10.9	56.0	Zaire
Zambia	1.3	24.3	2.94	4.31	60.0	100.0	40.0	-	Zambie
Zimbabwe	31.7	12.3	5.41	1.67	-	-	100.0	100.0	Zimbabwe



TABLE 7

APPARENT CONSUMPTION OF MANUFACTURED PRODUCTS, 1972-1974 AND 1979-1981

TABLEAU 7

CONSUMMATION APPARENTE DE PRODUITS MANUFACTURES, 1972-1974 ET 1979-1981

CONTINUED

Kerosene (ISIC 3530-13A)  
Kérosène (CITI 3530-13A)

SUITE

Country or area	Average annual apparent consumption Consommation apparente annuelle moyenne				Production as percentage of apparent consumption		Imports as percentage of apparent consumption		Pays ou zone
	Total (thousand tonnes)		Per thousand inhabitants (tonnes)		Production en pourcentage de la consommation apparente		Importations en pourcentage de la consommation apparente		
	Total (milliers de tonnes)		Par millier d'habitants (tonnes)		1972-1974	1979-1981	1972-1974	1979-1981	
Middle income									Revenus moyens
Algeria	119.3	64.7	8.15	3.48	160.6	195.4	2.0	-	Algérie
Bolivia	127.7	119.3	27.50	21.41	100.0	100.0	-	-	Bolivie
Colombia	410.0	367.0	17.98	13.64	99.1	100.0	0.9	-	Colombie
Congo	18.0	2.0	13.99	1.30	-	-	101.9	283.3	Congo
Dominican Republic	19.0	28.7	3.84	4.82	66.7	100.0	33.3	-	République dominicaine
Ecuador	60.3	333.0	9.28	41.49	100.0	85.9	-	10.1	Equateur
El Salvador	35.0	43.0	8.94	8.96	98.1	94.6	1.9	5.4	El Salvador
Ghana	94.3	126.7	10.05	10.84	101.1	100.0	-	-	Ghana
Guatemala	54.7	63.7	9.31	8.76	93.3	56.0	6.7	44.0	Guatemala
Ivory Coast	43.7	64.7	7.10	8.11	113.7	100.5	13.7	17.5	Côte d'Ivoire
Jamaica	22.3	83.7	11.33	38.16	104.5	98.8	26.9	1.2	Jamaïque
Jordan	105.0	159.0	41.46	49.82	99.0	100.4	1.0	-	Jordanie
Malaysia	128.0	341.3	11.27	25.24	200.8	66.3	72.1	48.1	Malaisie
Mauritius	18.7	18.3	21.45	18.43	-	-	100.0	100.0	Maurice
Morocco	79.7	71.0	4.85	3.50	90.8	90.1	9.2	9.9	Maroc
Nicaragua	28.0	15.3	12.88	5.60	92.9	91.3	7.1	10.9	Nicaragua
Nigeria	379.7	712.7	6.15	9.24	96.4	99.2	4.2	2.8	Nigéria
Panama	26.7	10.0	16.75	5.40	100.0	100.0	-	-	Panama
Papua New Guinea	12.0	18.0	4.63	5.84	-	-	100.0	100.0	Papouasie-Nouvelle-Guinée
Paraguay	14.0	18.7	5.59	6.08	97.6	98.2	2.4	1.8	Paraguay
Peru	592.3	854.0	40.39	48.04	98.0	100.0	2.0	-	Pérou
Republic of Korea	317.3	1087.7	9.52	28.64	110.8	102.0	-	0.7	République de Corée
Syrian Arab Republic	211.7	318.0	30.69	36.78	100.0	100.0	-	-	Rép. arabe syrienne
Tunisia	75.3	115.7	13.95	18.18	100.0	100.0	-	-	Tunisie
Turkey	526.3	401.0	13.81	8.84	98.9	101.7	1.8	0.1	Turquie
High income									Revenus élevés
Argentina	800.0	637.7	32.37	23.37	98.7	80.4	1.3	19.7	Argentine
Barbados	11.0	6.7	45.33	26.32	81.8	100.0	118.2	-	Barbade
Brazil	753.7	576.0	7.27	4.56	107.2	100.0	-	-	Bésil
Chile	489.7	247.3	49.64	22.27	96.7	94.6	3.3	5.4	Chili
Costa Rica	20.7	20.7	11.04	9.34	100.0	100.0	-	-	Coste Rica
Cyprus	12.7	8.7	20.11	13.31	100.0	100.0	-	-	Chypre
Fiji	18.0	15.7	32.73	25.32	-	-	113.0	144.7	Fidji
Gabon	21.7	18.3	42.32	33.27	136.9	118.2	1.5	-	Gabon
Hong Kong	166.7	220.3	39.87	45.49	-	-	103.4	102.6	Hongkong
Iran (Islamic Rep. of)	2218.0	4389.0	71.78	115.21	121.7	100.0	-	-	Iran (Rép. islamique d')
Iraq	598.7	446.7	58.03	34.13	105.0	143.3	-	-	Iraq
Libyan Arab Jamahiriya	88.3	101.7	39.43	34.14	54.7	100.0	45.3	-	Jamahiriya arabe libyenne
Mexico	1582.3	1915.7	28.52	27.36	99.5	100.6	0.8	-	Mexique

TABLE 7

APPARENT CONSUMPTION OF MANUFACTURED PRODUCTS, 1972-1974 AND 1979-1981

TABLEAU 7

CONSUMMATION APPARENTE DE PRODUITS MANUFACTURÉS, 1972-1974 ET 1979-1981

CONTINUED

Kerosene (ISIC 3530-13A)  
Kérosène (CITI 3530-13A)

SUITE

Country or area	Average annual apparent consumption Consommation apparente annuelle moyenne				Production as percentage of apparent consumption		Imports as percentage of apparent consumption		Pays ou zone
	Total (thousand tonnes)		Per thousand inhabitants (tonnes)		Production en pourcentage de la consommation apparente		Importations en pourcentage de la consommation apparente		
	Total (milliers de tonnes)		Par millier d'habitants (tonnes)						
	1972-1974	1979-1981	1972-1974	1979-1981	1972-1974	1979-1981	1972-1974	1979-1981	
Reunion	10.3	11.3	22.17	21.59	-	-	100.0	100.0	Réunion
Singapore	389.0	840.0	178.44	346.06	237.2	282.8	77.4	9.0	Singapour
Suriname	6.0	2.3	16.33	5.99	-	-	100.0	100.0	Suriname
Trinidad and Tobago	182.0	77.7	171.91	68.21	485.0	473.4	1.8	-	Trinité-et-Tobago
Uruguay	199.0	119.0	70.14	40.68	91.0	98.3	9.0	1.7	Uruguay
Venezuela	496.3	499.7	41.94	33.49	101.8	114.3	-	-	Venezuela
Other countries									Autres pays
Bahamas	47.3	56.7	258.18	269.84	35.2	-	107.0	100.0	Bahamas
Bahrain	3.3	8.7	13.89	27.66	6200.0	2003.8	-	-	Bahrein
Belize	5.3	2.3	40.00	14.29	-	-	100.0	100.0	Belize
Brunei	0.7	1.0	4.55	5.36	-	-	100.0	100.0	Brunei
China	2996.7	3563.3	3.36	3.58	100.1	109.8	0.4	0.7	Chine
Cuba	439.3	427.7	48.67	43.59	100.0	100.0	-	-	Cuba
Democratic Yemen	32.3	45.0	20.46	22.84	328.9	311.1	-	-	Yémen démocratique
French Polynesia	16.0	7.3	129.73	50.00	-	-	100.0	100.0	Polynésie française
Guadeloupe	10.0	14.0	30.30	43.08	-	-	100.0	100.0	Guadeloupe
Dem. People's Rep. of Korea	43.3	160.0	2.88	8.94	-	75.0	100.0	25.0	Rép. pop. dém. de Corée
Lao Peoples Dem. Rep.	7.0	11.0	2.20	2.96	-	-	100.0	100.0	Rép. dém. populaire lao
Lebanon	24.0	28.3	9.01	10.61	81.9	94.1	18.1	5.9	Liban
Martinique	49.7	66.0	152.04	210.64	177.9	184.3	-	1.0	Martinique
Macao	8.7	9.3	33.33	29.47	-	-	100.0	100.0	Macao
Mongolia	7.7	13.7	5.64	8.22	34.8	7.3	65.2	92.7	Mongolie
Netherlands Antilles	44.7	44.7	191.43	174.03	455.2	200.0	26.1	-	Antilles néerlandaises
Oman	9.3	12.3	12.96	13.86	-	-	100.0	100.0	Oman
Qatar	6.3	4.3	44.19	18.06	57.9	100.0	42.1	-	Qatar
Samoa	2.0	6.0	13.33	38.30	-	-	100.0	100.0	Samoa
Solomon Islands	1.7	...	9.43	...	-	-	100.0	...	Iles Salomon
United Arab Emirates	10.7	26.3	25.60	36.24	-	329.1	100.0	-	Emirats arabes unis
Yemen	21.7	61.7	4.26	10.61	-	-	100.0	100.0	Yémen

TABLE 7

APPARENT CONSUMPTION OF MANUFACTURED PRODUCTS, 1972-1974 AND 1979-1981

TABLEAU 7

CONSUMMATION APPARENTE DE PRODUITS MANUFACTURES, 1972-1974 ET 1979-1981

Distillate fuel oils (ISIC 3530-19A)  
Fuel-oils de distillation (CITI 3530-19A)

Country or area	Average annual apparent consumption Consommation apparente annuelle moyenne				Production as percentage of apparent consumption		Imports as percentage of apparent consumption		Pays ou zone
	Total (thousand tonnes)		Per thousand inhabitants (tonnes)		Production en pourcentage de la consommation apparente		Importations en pourcentage de la consommation apparente		
	Total (milliers de tonnes)		Par millier d'habitants (tonnes)						
	1972-1974	1979-1981	1972-1974	1979-1981	1972-1974	1979-1981	1972-1974	1979-1981	
<b>Centrally planned economies</b>									<b>Pays à économie planifiée</b>
Bulgaria	2999.0	4050.0	347.64	457.11	88.2	85.2	11.9	14.8	Bulgarie
Czechoslovakia	3283.0	4124.0	225.33	269.72	109.7	102.4	0.2	0.2	Tchécoslovaquie
German Democratic Rep.	3187.0	4976.0	187.69	297.25	127.8	118.5	-	-	Rép. dém. allemande
Hungary	3302.0	4441.7	316.38	414.85	86.3	85.0	14.8	18.2	Hongrie
Poland	3754.0	5775.3	112.49	162.32	87.8	83.9	19.0	30.0	Pologne
Romania	3066.0	4939.3	147.12	222.49	175.5	145.0	-	-	Roumanie
U.S.S.R.	71304.7	93933.3	285.44	353.73	119.6	122.4	0.2	0.1	URSS
<b>Developed market economies</b>									<b>Pays développés à économie de marché</b>
Australia	5056.0	6984.0	382.52	482.05	98.8	102.0	9.1	7.3	Australie
Austria	2233.3	2782.7	297.57	371.34	97.8	89.6	2.8	10.4	Autriche
Belgium	10077.3	9620.7	999.14	926.07	110.8	108.9	29.8	47.5	Belgique
Canada	22567.7	22924.7	1015.54	952.26	97.2	106.8	4.2	0.6	Canada
Denmark	6717.3	5650.0	1339.36	1106.69	51.3	53.1	61.0	57.3	Danemark
Finland	4547.3	4968.7	974.92	1031.27	57.9	83.8	43.0	25.5	Finlande
Germany, Federal Rep. of	61723.7	56819.7	1002.98	932.81	69.8	72.9	33.1	29.2	Allemagne, Rép. féd. d'
Greece	2597.7	3313.7	290.40	355.21	107.5	112.9	17.1	57.6	Grèce
Iceland	331.3	256.0	1560.44	1109.83	-	-	100.0	100.0	Islande
Ireland	1131.3	1368.0	370.65	413.71	58.9	32.7	43.6	67.5	Irlande
Israel	868.7	984.7	266.68	249.32	126.0	141.0	0.1	-	Israël
Japan	35140.0	39038.0	321.05	335.53	88.8	94.5	11.5	5.5	Japon
Malta	42.7	56.0	130.75	164.87	-	-	100.0	100.0	Malte
Netherlands	8608.3	9301.0	640.93	659.04	222.5	184.0	29.4	47.9	Pays-Bas
New Zealand	971.3	1021.7	325.81	312.53	67.4	64.7	33.1	35.3	Nouvelle-Zélande
Norway	...	4009.0	...	984.17	...	...	...	...	Norvège
Portugal	1129.0	1980.7	124.82	200.90	91.3	98.3	15.5	7.7	Portugal
Spain	7592.7	11174.0	217.71	298.97	122.1	96.8	1.4	6.0	Espagne
Sweden	9610.3	8529.3	1179.57	1032.44	34.7	62.2	69.6	49.8	Suède
Switzerland	7528.0	7690.0	1178.28	1208.16	33.9	25.9	66.2	74.1	Suisse
United Kingdom	21917.7	19130.0	392.25	342.28	123.3	118.6	6.7	6.5	Royaume-Uni
United States	151663.7	150944.3	711.61	668.96	91.4	95.2	9.6	5.7	Etats-Unis
Yugoslavia	3002.3	3527.7	143.22	157.91	86.4	97.4	14.1	3.8	Yougoslavie
<b>Developing countries Low income</b>									<b>Pays en développement Revenus faibles</b>
Afghanistan	87.0	164.0	4.75	7.44	-	-	100.0	100.0	Afghanistan
Angola	387.7	290.7	64.95	41.41	36.0	72.5	64.1	34.4	Angola
Bangladesh	157.0	424.0	2.15	4.78	47.1	33.4	52.9	66.6	Bangladesh

TABLE 7

APPARENT CONSUMPTION OF MANUFACTURED PRODUCTS, 1972-1974 AND 1979-1981

TABLEAU 7

CONSOMMATION APPARENTE DE PRODUITS MANUFACTURÉS, 1972-1974 ET 1979-1981

CONTINUED

Distillate fuel oils (ISIC 3530-19A)  
Fuel-oils de distillation (CITI 3530-19A)

SUITE

Country or area	Average annual apparent consumption Consommation apparente annuelle moyenne				Production as percentage of apparent consumption		Imports as percentage of apparent consumption		Pays ou zone
	Total (thousand tonnes)		Per thousand inhabitants (tonnes)		Production en pourcentage de la consommation apparente		Importations en pourcentage de la consommation apparente		
	Total (milliers de tonnes)		Par millier d'habitants (tonnes)						
	1972-1974	1979-1981	1972-1974	1979-1981	1972-1974	1979-1981	1972-1974	1979-1981	
Benin	72.3	43.0	25.15	12.18	-	-	100.0	100.0	Bénin
Burma	270.3	366.0	9.08	10.37	100.0	100.0	-	-	Birmanie
Burundi	6.0	12.7	1.58	2.81	-	-	100.0	100.0	Burundi
Cameroon	117.0	416.3	16.22	49.30	-	58.8	100.0	41.2	Cameroun
Cape Verde	...	85.0	...	262.35	...	-	...	100.0	Cap-Vert
Central African Rep.	16.3	21.3	8.58	9.60	-	-	100.0	100.0	Rép. centrafricaine
Chad	22.7	33.3	5.87	7.37	-	-	100.0	100.0	Tchad
Egypt	1495.3	2784.3	42.51	66.30	84.9	89.1	16.0	11.1	Egypte
Equatorial Guinea	8.0	12.0	25.83	33.12	-	-	100.0	100.0	Guinée équatoriale
Ethiopia	184.3	308.3	6.73	9.45	98.0	47.4	19.9	52.6	Ethiopie
Gambia	7.7	24.0	15.54	39.60	-	-	113.0	108.3	Gambie
Guinea	41.0	44.3	9.74	8.84	-	-	100.0	100.0	Guinée
Guinea-Bissau	13.3	15.3	26.30	26.90	-	-	100.0	100.0	Guinée-Bissau
Guyana	128.0	155.7	169.01	176.16	-	-	100.0	100.0	Guyana
Haiti	49.3	85.7	10.00	14.72	-	-	100.0	100.0	Haiti
Honduras	205.0	248.0	70.76	67.14	83.4	80.9	18.5	19.1	Honduras
India	6729.7	11528.0	11.39	16.61	93.3	79.6	7.3	20.4	Inde
Indonesia	2189.3	4853.0	17.00	31.95	98.5	94.6	7.7	5.6	Indonésie
Kenya	414.7	429.0	33.00	26.14	130.2	123.6	11.7	6.8	Kenya
Liberia	176.3	...	119.68	...	99.8	...	0.2	...	Libéria
Madagascar	156.7	137.0	21.44	15.67	112.6	72.7	5.3	28.5	Madagascar
Malawi	52.3	86.0	10.60	13.95	-	-	108.3	100.0	Malawi
Mali	34.3	45.0	6.21	6.77	-	-	100.0	100.0	Mali
Mauritania	88.0	119.3	65.33	73.02	-	-	100.0	100.0	Mauritanie
Mozambique	142.0	134.7	16.22	12.85	115.3	93.8	-	6.2	Mozambique
Nepal	34.7	40.7	2.84	2.85	-	-	100.0	100.0	Népal
Niger	51.0	111.3	11.76	20.98	-	-	100.0	100.0	Niger
Pakistan	1321.7	2015.0	19.99	24.43	64.7	56.3	42.5	43.7	Pakistan
Philippines	1827.0	3922.7	44.28	76.91	99.8	60.3	9.3	39.9	Philippines
Rwanda	8.0	14.3	2.06	2.99	-	-	100.0	100.0	Rwanda
Senegal	343.3	355.0	73.10	62.66	42.4	51.2	65.0	62.0	Sénégal
Sierra Leone	80.3	106.7	27.74	30.69	79.7	79.1	25.7	21.9	Sierra Leone
Somalia	57.0	245.3	18.96	67.28	-	68.3	100.0	38.7	Somalie
Sri Lanka	380.7	449.7	28.90	30.24	100.1	85.8	3.3	14.2	Sri Lanka
Sudan	660.7	526.7	43.46	28.66	53.3	96.1	46.7	3.9	Soudan
Thailand	2533.0	3674.7	64.86	77.06	73.0	65.6	30.1	34.4	Thaïlande
Togo	37.3	97.7	16.96	36.17	-	138.9	100.0	37.5	Togo
Uganda	94.3	55.0	8.81	4.15	-	-	100.0	100.0	Ouganda
United Rep. of Tanzania	278.3	218.3	19.18	12.17	65.5	63.4	91.6	41.2	Rép.-Unie de Tanzanie
Upper Volta	25.3	57.0	4.37	8.25	-	-	100.0	100.0	Haute-Volta
Zaire	301.0	349.7	12.88	12.36	58.4	30.4	41.6	69.6	Zaire
Zambia	311.0	313.7	68.64	55.54	52.8	115.9	47.2	4.3	Zambie

TABLE 7

APPARENT CONSUMPTION OF MANUFACTURED PRODUCTS, 1972-1974 AND 1979-1981

TABLEAU 7

CONSOMMATION APPARENTE DE PRODUITS MANUFACTURÉS, 1972-1974 ET 1979-1981

CONTINUED

Distillate fuel oils (ISIC 3530-19A)  
Fuel-oils de distillation (CITI 3530-19A)

SUITE

Country or area	Average annual apparent consumption Consommation apparente annuelle moyenne				Production as percentage of apparent consumption		Imports as percentage of apparent consumption		Pays ou zone
	Total (thousand tonnes)		Per thousand inhabitants (tonnes)		Production en pourcentage de la consommation apparente		Importations en pourcentage de la consommation apparente		
	Total (milliers de tonnes)		Par millier d'habitants (tonnes)						
	1972-1974	1979-1981	1972-1974	1979-1981	1972-1974	1979-1981	1972-1974	1979-1981	
Zimbabwe	300.0	328.3	51.23	44.38	-	-	100.0	100.3	Zimbabwe
Middle income									Revenus moyens
Algeria	1121.3	2018.0	76.55	108.47	123.0	173.9	7.4	3.5	Algérie
Colombia	2018.3	1286.0	44.67	47.78	115.1	93.3	0.2	6.7	Colombie
Congo	35.7	31.7	27.72	20.60	-	-	100.0	100.0	Congo
Dominican Republic	230.0	395.7	46.48	66.53	59.4	93.9	40.6	6.1	République dominicaine
Ecuador	376.3	920.3	57.88	114.66	100.0	79.3	-	20.7	Equateur
El Salvador	147.0	218.0	37.53	45.40	99.8	98.5	0.2	1.5	El Salvador
Ghana	273.7	265.0	29.14	22.68	104.6	121.4	-	-	Ghana
Guatemala	267.3	488.3	45.53	67.23	101.1	49.4	-	50.6	Guatemala
Ivory Coast	274.0	839.0	44.57	105.21	131.8	105.3	5.0	9.9	Côte d'Ivoire
Jamaica	332.7	254.0	168.78	115.84	85.5	85.6	27.5	19.9	Jamaïque
Jordan	168.3	524.3	66.46	164.28	100.8	100.9	-	-	Jordanie
Malaysia	1600.3	2933.7	140.85	215.04	55.6	58.4	53.2	41.8	Malaisie
Mauritius	99.0	117.0	113.75	117.59	-	-	100.0	100.0	Maurice
Morocco	644.7	1291.7	39.37	63.62	94.7	93.3	5.5	6.7	Maroc
Nicaragua	177.3	168.3	81.55	61.49	79.5	95.0	20.5	5.0	Nicaragua
Nigeria	622.3	1803.7	10.08	23.39	101.3	86.9	6.1	17.0	Nigéria
Panama	554.0	490.0	347.99	264.44	127.9	117.6	3.6	-	Panama
Papua New Guinea	181.0	232.7	69.91	75.48	-	-	100.2	100.0	Papouasie-Nouvelle-Guinée
Paraguay	60.0	200.7	23.95	65.41	64.4	55.6	35.6	44.4	Paraguay
Peru	972.7	1484.3	66.32	83.50	100.1	113.6	2.9	1.0	Pérou
Republic of Korea	2112.3	5278.3	63.36	138.98	111.1	100.8	0.1	0.1	République de Corée
Syrian Arab Republic	870.0	2614.3	126.14	302.34	65.0	62.3	35.0	37.7	Rép. arabe syrienne
Tunisia	419.7	882.7	77.74	138.73	75.8	48.6	28.0	52.4	Tunisie
Turkey	2846.7	4226.0	74.70	93.18	102.4	71.4	2.2	29.2	Turquie
High income									Revenus élevés
Argentina	5892.0	7326.3	238.40	268.47	99.0	100.6	1.2	3.9	Argentine
Barbados	81.3	73.7	335.16	290.79	65.2	57.0	39.8	43.0	Barbade
Brazil	7658.0	16261.3	73.85	128.65	111.6	99.4	0.3	3.1	Bésil
Chile	811.0	1306.7	82.22	117.63	95.4	89.5	4.6	10.5	Chili
Costa Rica	252.0	359.0	134.62	162.17	70.5	35.8	36.8	64.2	Costa Rica
Cyprus	143.3	153.7	227.51	236.05	53.1	92.0	6.0	8.0	Chypre
Fiji	120.7	177.7	219.39	287.18	-	-	109.7	115.8	Fidji
Gabon	138.7	214.7	270.83	389.59	197.6	152.8	3.4	9.3	Gabon
Hong Kong	853.3	1126.0	204.13	232.48	-	-	105.8	104.2	Hongkong
Iran (Islamic Rep. of)	3911.7	-	126.60	-	136.6	-	-	-	Iran (Rép. islamique d')
Iraq	907.3	1805.7	87.95	137.96	102.7	119.6	5.1	-	Iraq
Libyan Arab Jamahiriya	567.3	1717.3	253.24	576.67	17.9	66.9	33.9	33.9	Jamahiriya arabe libyenne
Mexico	6070.0	12138.3	109.39	173.35	94.3	101.2	7.4	0.2	Mexique

TABLE 7

APPARENT CONSUMPTION OF MANUFACTURED PRODUCTS, 1972-1974 AND 1979-1981

TABLEAU 7

CONSUMMATION APPARENTE DE PRODUITS MANUFACTURES, 1972-1974 ET 1979-1981

CONTINUED

Distillate fuel oils (ISIC 3530-19A)  
Fuel-oils de distillation (CITI 3530-19A)

SUITE

Country or area	Average annual apparent consumption Consommation apparente annuelle moyenne				Production as percentage of apparent consumption		Imports as percentage of apparent consumption		Pays ou zone
	Total (thousand tonnes)		Per thousand inhabitants (tonnes)		Production en pourcentage de la consommation apparente		Importations en pourcentage de la consommation apparente		
	Total (milliers de tonnes)		Par millier d'habitants (tonnes)						
	1972-1974	1979-1981	1972-1974	1979-1981	1972-1974	1979-1981	1972-1974	1979-1981	
Reunion	28.7	68.3	61.52	130.16	-	-	101.2	100.0	Réunion
Singapore	1313.3	2156.7	602.45	888.49	308.0	300.1	51.7	17.7	Singapour
Suriname	108.0	157.7	294.01	404.97	-	-	100.0	100.0	Suriname
Trinidad and Tobago	207.3	319.7	195.84	280.74	990.0	517.5	3.7	-	Trinité-et-Tobago
Uruguay	400.3	537.7	141.09	183.80	89.3	86.9	10.7	13.4	Uruguay
Venezuela	3681.3	4756.7	311.07	318.85	202.1	176.5	0.4	-	Venezuela
Other countries									Autres pays
Bahamas	780.7	418.3	4258.18	1992.06	219.0	377.2	14.0	43.8	Bahamas
Bahrain	191.0	249.0	795.83	794.68	1395.1	1357.8	-	-	Bahreïn
Belize	24.0	29.3	180.00	179.59	-	-	100.0	100.0	Belize
Brunei	28.0	50.3	190.91	269.64	104.8	99.3	3.6	0.7	Brunei
China	12423.3	17088.3	13.92	17.17	100.6	106.9	0.1	0.1	Chine
Cuba	1883.0	2074.7	208.60	211.48	45.1	52.8	54.9	47.2	Cuba
Democratic Yemen	242.0	285.0	153.16	144.67	209.6	149.1	58.9	20.5	Yémen démocratique
French Polynesia	73.3	92.0	594.59	627.27	-	-	100.0	100.0	Polynésie française
Guadeloupe	20.3	28.0	61.62	86.60	-	-	100.0	100.0	Guadeloupe
Dem. People's Rep. of Korea	299.7	866.7	19.91	48.43	-	69.2	100.0	30.8	Rép. pop. dém. de Corée
Lao Peoples Dem. Rep.	42.7	48.7	13.40	13.08	-	-	100.0	100.0	Rép. dém. populaire lao
Lebanon	316.0	258.3	118.65	96.75	118.1	129.7	2.6	6.5	Liban
Martinique	26.3	8.7	80.61	27.68	183.5	473.1	-	-	Martinique
Macau	26.3	63.3	101.28	200.00	-	-	100.0	100.0	Macao
Mongolia	55.0	125.0	40.44	75.15	-	-	100.0	100.0	Mongolie
Netherlands Antilles	489.3	570.7	2097.14	2223.38	680.5	644.5	37.3	32.4	Antilles néerlandaises
Oman	55.0	244.0	76.39	274.16	-	-	100.0	100.0	Oman
Qatar	47.3	165.7	330.23	690.28	15.5	88.9	84.5	11.1	Qatar
Samoa	4.7	15.7	31.11	100.00	-	-	100.0	100.0	Samoa
Solomon Islands	15.3	29.7	86.79	128.99	-	-	100.0	100.0	Iles Salomon
United Arab Emirates	285.0	1766.3	684.00	2430.73	-	13.0	100.0	87.0	Emirats arabes unis
Yemen	47.3	188.3	9.30	32.40	-	-	100.0	100.0	Yémen

TABLE 7

APPARENT CONSUMPTION OF MANUFACTURED PRODUCTS, 1972-1974 AND 1979-1981

TABLEAU 7

CONSUMMATION APPARENTE DE PRODUITS MANUFACTURÉS, 1972-1974 ET 1979-1981

Residual fuel oils (ISIC 3530-22A)  
Fuel-oils résiduels (CITI 3530-22A)

Country or area	Average annual apparent consumption Consommation apparente annuelle moyenne				Production as percentage of apparent consumption		Imports as percentage of apparent consumption		Pays ou zone
	Total (thousand tonnes)		Per thousand inhabitants (tonnes)		Production en pourcentage de la consommation apparente		Importations en pourcentage de la consommation apparente		
	Total (milliers de tonnes)		Par millier d'habitants (tonnes)		1972-1974	1979-1981	1972-1974	1979-1981	
<b>Centrally planned economies</b>									<b>Pays à économie planifiée</b>
Bulgaria	5776.3	7266.7	669.59	820.17	77.8	81.2	22.2	18.8	Bulgarie
Czechoslovakia	6710.3	9190.7	460.56	601.09	96.4	100.5	4.0	3.1	Tchécoslovaquie
German Democratic Rep.	5951.0	7235.7	350.47	432.24	112.0	120.9	0.2	0.4	Rép. dém. allemande
Hungary	2627.0	3291.7	270.87	307.44	102.4	102.8	3.8	5.2	Hongrie
Poland	2374.7	3899.3	71.16	109.59	134.9	99.1	10.7	7.3	Pologne
Romania	3419.3	6955.0	164.07	313.29	158.4	138.0	-	-	Roumanie
U. S. S. R.	107232.3	136750.0	429.26	514.96	106.9	108.7	-	-	URSS
<b>Developed market economies</b>									<b>Pays développés à économie de marché</b>
Australia	7150.3	5857.7	540.97	404.31	74.4	66.0	31.7	38.4	Australie
Austria	5192.7	4887.0	691.86	652.15	69.7	78.9	30.4	21.1	Autriche
Belgium	12303.3	9064.7	1219.84	872.55	104.0	115.1	27.7	31.7	Belgique
Canada	18686.7	15455.7	840.90	642.01	105.9	110.0	17.3	6.2	Canada
Denmark	7988.0	4433.7	1592.72	868.44	46.8	51.7	64.0	52.9	Danemark
Finland	5581.7	4706.7	1196.67	976.89	64.7	79.7	35.3	30.8	Finlande
France	72334.0	...	1397.50	...	102.2	...	2.4	...	France
Germany, Federal Rep. of	35534.0	27493.7	577.41	451.36	94.3	87.7	12.3	19.0	Allemagne, Rép. féd. d'
Greece	4732.0	5596.0	529.15	599.87	101.2	126.2	19.1	12.0	Grèce
Iceland	106.0	169.3	499.22	734.10	-	-	100.0	100.0	Islande
Ireland	2463.7	2478.0	807.14	749.40	51.3	31.0	66.7	74.3	Irlande
Israel	2793.0	3976.7	857.45	1006.92	99.2	66.4	1.0	33.8	Israël
Japan	123316.0	93649.7	1126.64	804.91	92.3	90.7	8.6	9.4	Japon
Malta	157.3	228.7	482.12	673.21	-	-	100.0	100.0	Malte
Netherlands	14010.0	16623.3	1043.11	1177.87	183.0	103.7	12.4	34.7	Pays-Bas
New Zealand	1285.3	717.7	431.13	219.54	99.3	103.3	1.2	0.4	Nouvelle-Zélande
Norway	3245.4	...	819.33	...	74.6	...	25.4	...	Norvège
Portugal	2872.7	4045.0	317.60	410.29	75.4	87.2	26.9	16.8	Portugal
Spain	19645.7	22668.0	563.35	606.50	101.2	99.4	2.5	3.3	Espagne
Sweden	12346.0	9695.7	1576.71	1173.62	36.2	69.6	69.1	54.7	Suède
Switzerland	2219.3	...	346.01	...	74.1	...	32.1	...	Suisse
United Kingdom	47553.0	26773.7	851.03	479.04	94.2	101.3	15.8	14.2	Royaume-Uni
United States	151277.3	139180.3	709.80	616.83	37.8	63.8	63.2	38.5	Etats-Unis
Yugoslavia	4044.7	7084.7	192.94	317.13	88.9	88.2	13.8	12.0	Yougoslavie
<b>Developing countries</b>									<b>Pays en développement</b>
<b>Low income</b>									<b>Revenus faibles</b>
Afghanistan	34.7	33.7	1.89	1.53	-	-	100.0	100.0	Afghanistan
Angola	329.0	415.0	55.12	59.13	143.3	132.1	-	-	Angola

TABLE 7

APPARENT CONSUMPTION OF MANUFACTURED PRODUCTS, 1972-1974 AND 1979-1981

TABLEAU 7

CONSOMMATION APPARENTE DE PRODUITS MANUFACTURÉS, 1972-1974 ET 1979-1981

CONTINUED

Residual fuel oils (ISIC 3530-22A)  
Fuel-oils résiduels (CITI 3530-22A)

SUITE

Country or area	Average annual apparent consumption Consommation apparente annuelle moyenne				Production as percentage of apparent consumption		Imports as percentage of apparent consumption		Pays ou zone
	Total (thousand tonnes)		Per thousand inhabitants (tonnes)		Production en pourcentage de la consommation apparente		Importations en pourcentage de la consommation apparente		
	Total (milliers de tonnes)		Par millier d'habitants (tonnes)						
	1972-1974	1979-1981	1972-1974	1979-1981	1972-1974	1979-1981	1972-1974	1979-1981	
Bangladesh	300.3	485.7	4.11	5.47	95.8	103.7	8.9	4.8	Bangladesh
Benin	4.0	7.7	1.39	2.17	-	-	141.7	117.4	Bénin
Burma	106.7	229.0	3.58	6.49	91.6	100.0	8.4	-	Birmanie
Burundi	1.3	3.7	0.35	0.81	-	-	100.0	100.0	Burundi
Cameroon	24.0	418.3	3.33	49.53	-	83.7	100.0	16.3	Cameroun
Cape Verde	21.3	40.0	74.59	123.46	-	-	100.0	100.0	Cap-Vert
Central African Rep.	5.7	7.0	2.98	3.15	-	-	100.0	100.0	Rép. centrafricaine
Egypt	2774.0	6308.7	78.87	150.22	108.9	105.1	0.7	-	Egypte
Equatorial Guinea	4.0	-	13.20	-	-	-	100.0	-	Guinée équatoriale
Ethiopia	138.3	97.0	5.05	2.97	192.3	287.6	-	-	Ethiopie
Guinea	164.0	173.0	38.98	34.50	-	-	100.0	100.0	Guinée
Guyana	329.7	285.3	435.30	322.90	-	-	100.0	100.0	Guyana
Haiti	38.7	59.7	7.84	10.25	-	-	100.0	100.0	Haiti
Honduras	89.3	128.0	30.84	34.65	329.9	105.2	1.5	-	Honduras
India	5691.7	7283.7	9.63	10.49	69.4	87.1	30.7	12.9	Inde
Indonesia	4057.7	5796.3	31.50	38.16	199.9	186.1	13.9	10.2	Indonésie
Kenya	709.0	522.7	56.43	31.85	177.6	199.2	-	23.3	Kenya
Liberia	256.0	343.3	173.76	184.29	100.0	100.0	-	-	Libéria
Madagascar	103.0	109.3	14.10	12.50	206.8	170.1	1.3	14.0	Madagascar
Malawi	5.3	2.3	1.08	0.38	-	-	100.0	100.0	Malawi
Mali	6.0	22.7	1.09	3.41	-	-	100.0	100.0	Mali
Mauritania	41.3	34.7	30.69	21.21	-	-	100.0	100.0	Mauritanie
Mozambique	357.7	322.7	40.84	30.80	84.4	66.9	40.1	33.1	Mozambique
Niger	4.7	5.0	1.08	0.94	-	-	100.0	100.0	Niger
Pakistan	1073.3	347.0	16.24	4.28	129.4	318.0	0.3	3.6	Pakistan
Philippines	3437.0	4224.0	83.29	82.82	101.6	100.1	-	-	Philippines
Rwanda	1.3	2.7	0.34	0.56	-	-	100.0	100.0	Rwanda
Senegal	866.0	568.7	184.39	100.08	31.3	53.3	74.4	55.5	Sénégal
Sierra Leone	158.7	164.7	54.79	47.38	100.0	43.3	-	56.7	Sierra Leone
Somalia	-	6.7	-	1.83	-	70.0	-	30.0	Somalie
Sri Lanka	605.0	526.0	45.93	35.37	107.3	125.5	-	-	Sri Lanka
Sudan	712.0	250.0	45.65	13.60	71.2	109.6	32.9	1.2	Soudan
Thailand	2436.3	3597.3	62.39	75.44	104.2	75.7	0.4	24.3	Thaïlande
Togo	37.0	126.3	16.81	46.78	-	117.4	100.0	40.6	Togo
Uganda	80.3	31.3	7.50	2.37	-	-	100.0	100.0	Ouganda
United Rep. of Tanzania	253.3	219.3	17.46	12.22	146.4	112.2	11.8	-	Rép.-Unie de Tanzanie
Upper Volta	2.7	16.7	0.46	2.41	-	-	100.0	100.0	Haute-Volta
Zaire	193.3	209.7	8.27	7.41	165.7	69.8	-	43.7	Zaire
Zambia	149.0	180.3	32.41	31.93	98.3	100.0	1.7	-	Zambie
Zimbabwe	-	1.0	-	0.14	-	-	-	100.0	Zimbabwe



TABLE 7

APPARENT CONSUMPTION OF MANUFACTURED PRODUCTS, 1972-1974 AND 1979-1981

TABLEAU 7

CONSOMMATION APPARENTE DE PRODUITS MANUFACTURÉS, 1972-1974 ET 1979-1981

CONTINUED

Residual fuel oils (ISIC 3530-22A)  
Fuel-oils résiduels (CITI 3530-22A)

SUITE

Country or area	Average annual apparent consumption Consommation apparente annuelle moyenne		Production as percentage of apparent consumption		Imports as percentage of apparent consumption		Pays ou zone		
	Total (thousand tonnes)	Per thousand inhabitants (tonnes)	Production en pourcentage de la consommation apparente		Importations en pourcentage de la consommation apparente				
	Total (milliers de tonnes)	Par millier d'habitants (tonnes)	1972-1974	1979-1981	1972-1974	1979-1981			
Middle income							Revenus moyens		
Algeria	415.7	647.0	28.38	34.78	258.6	425.6	19.5	47.3	Algérie
Bolivia	...	114.0	...	20.19	...	12.3	...	87.7	Bolivie
Colombia	1216.3	1051.0	53.35	39.05	222.0	232.5	-	5.4	Colombie
Congo	28.0	...	21.76	...	...	...	100.0	...	Congo
Dominican Republic	1113.0	978.3	224.94	164.51	13.9	63.6	86.1	36.4	République dominicaine
Ecuador	393.3	1134.3	60.49	141.33	120.9	191.6	-	-	Equateur
El Salvador	249.3	...	63.66	...	92.9	...	7.1	...	El Salvador
Ghana	151.0	50.0	16.08	4.28	258.9	576.7	-	-	Ghana
Guatemala	336.0	445.7	57.23	61.35	100.0	71.4	-	28.6	Guatemala
Ivory Coast	359.7	396.0	58.50	51.28	134.8	151.5	-	3.5	Côte d'Ivoire
Jamaica	1760.0	2032.0	892.95	926.73	52.8	20.7	47.8	79.4	Jamaïque
Jordan	173.3	487.7	68.44	152.79	104.6	100.0	-	-	Jordanie
Malaysia	2177.7	3129.7	191.67	229.41	93.4	79.5	6.7	22.8	Malaisie
Mauritius	97.7	78.7	112.22	79.06	-	-	100.0	100.0	Maurice
Morocco	887.0	1819.7	54.16	89.63	90.5	99.4	9.5	1.7	Maroc
Nicaragua	202.3	189.7	93.04	69.28	97.0	72.6	3.0	27.4	Nicaragua
Nigeria	777.0	825.0	12.59	10.70	113.9	137.4	0.1	-	Nigéria
Panama	2063.0	742.0	1295.85	400.43	109.1	137.6	0.4	0.1	Panama
Papua New Guinea	152.0	224.0	58.71	72.66	-	-	100.0	100.0	Papouasie-Nouvelle-Guinée
Paraguay	63.0	61.0	25.15	19.88	92.1	93.4	7.9	6.6	Paraguay
Peru	1654.7	2142.3	112.83	120.51	102.5	113.5	10.7	-	Pérou
Republic of Korea	3138.3	15188.7	244.10	399.91	100.4	89.0	1.6	11.4	République de Corée
Syrian Arab Republic	676.3	2315.3	98.06	267.76	96.7	141.6	4.2	13.3	Rép. arabe syrienne
Tunisia	560.0	856.0	103.73	134.53	82.5	77.0	20.7	24.3	Tunisie
Turkey	5489.7	6656.7	144.06	146.77	98.1	76.7	3.9	23.3	Turquie
High income									Revenus élevés
Argentina	8893.0	7013.3	359.82	257.00	98.1	116.6	2.0	-	Argentine
Barbados	103.0	142.3	424.45	561.84	34.3	63.9	66.7	36.1	Barbade
Brazil	12673.3	16051.0	122.22	126.96	99.8	102.7	1.3	3.6	Bésil
Chile	1908.3	1575.7	193.47	141.85	90.9	99.5	9.1	0.5	Chili
Costa Rica	148.3	182.3	79.24	82.37	100.0	100.0	-	-	Costa Rica
Cyprus	366.7	520.3	582.01	799.28	70.1	39.5	32.9	60.5	Chypre
Fiji	41.3	17.7	75.15	28.56	-	-	100.8	100.0	Fidji
Gabon	192.7	255.7	376.30	464.00	205.5	248.6	-	-	Gabon
Hong Kong	3022.0	4067.7	722.91	839.85	-	-	100.2	102.5	Hongkong
Iran (Islamic Rep. of)	10284.0	10071.3	332.83	264.38	132.1	137.1	-	-	Iran (Rép. islamique d')
Iraq	1596.0	1733.3	149.76	132.43	107.8	140.8	-	-	Iraq
Libyan Arab Jamahiriya	228.3	1167.3	101.92	391.99	85.1	186.4	16.4	-	Jamahiriya arabe libyenne
Mexico	8348.3	15142.7	150.46	216.25	101.8	108.5	6.1	1.9	Mexique

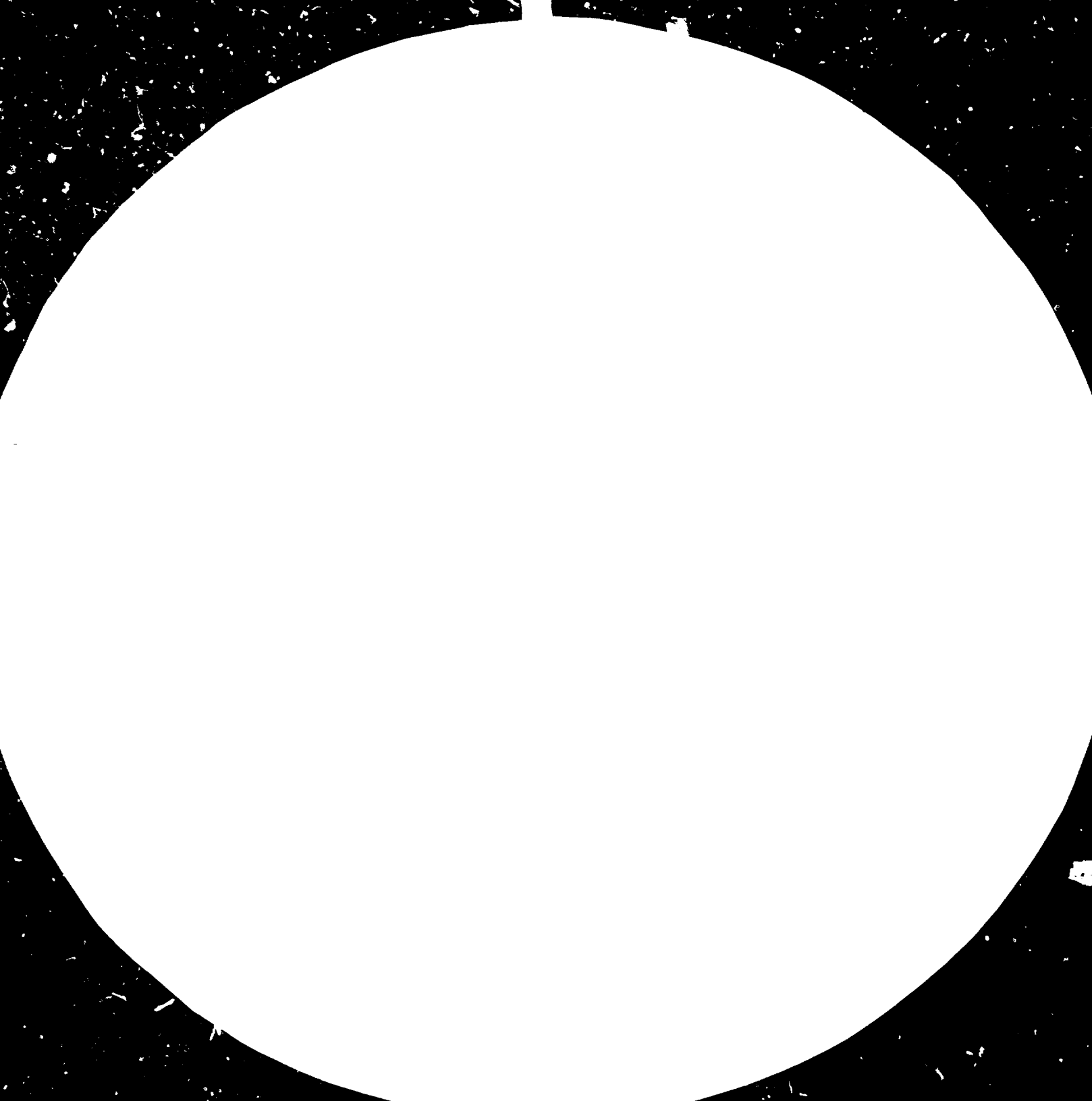

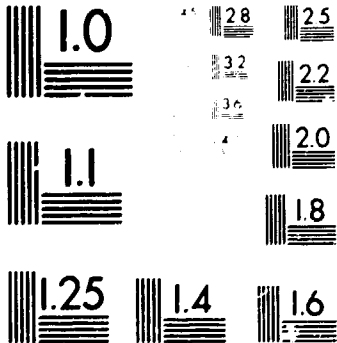

MICROCOPY RESOLUTION TEST CHART  
 NATIONAL BUREAU OF STANDARDS  
 STANDARD REFERENCE MATERIAL 1010A  
 (ANSI and ISO TEST CHART No. 2)

TABLE 7

APPARENT CONSUMPTION OF MANUFACTURED PRODUCTS, 1972-1974 AND 1979-1981

TABLEAU 7

CONSUMMATION APPARENTE DE PRODUITS MANUFACTURES, 1972-1974 ET 1979-1981

CONTINUED

Residual fuel oils (ISIC 3530-22A)  
Fuel-oils résiduels (CITI 3530-22A)

SUITE

Country or area	Average annual apparent consumption Consommation apparente annuelle moyenne				Production as percentage of apparent consumption		Imports as percentage of apparent consumption		Pays ou zone
	Total (thousand tonnes)		Per thousand inhabitants (tonnes)		Production en pourcentage de la consommation apparente		Importations en pourcentage de la consommation apparente		
	Total (milliers de tonnes)		Par millier d'habitants (tonnes)						
	1972-1974	1979-1981	1972-1974	1979-1981	1972-1974	1979-1981	1972-1974	1979-1981	
Reunion	4.0	28.3	8.44	53.97	-	-	100.0	100.0	Réunion
Singapore	7604.3	7237.0	3488.23	2981.46	145.1	175.2	51.4	53.1	Singapour
Suriname	400.3	467.0	1089.84	1199.49	-	-	100.0	100.0	Suriname
Trinidad and Tobago	1871.0	646.7	1767.32	567.92	649.8	901.5	1.9	1.0	Trinité-et-Tobago
Uruguay	854.3	864.7	301.10	295.58	89.9	93.3	10.1	11.6	Uruguay
Venezuela	165.7	2877.7	14.00	192.89	25290.1	906.8	-	-	Venezuela
Other countries									Autres pays
Bahamas	403.7	972.3	2201.82	4630.16	1929.1	462.8	226.8	39.4	Bahamas
Bahrain	855.0	176.3	3562.50	562.77	631.3	2471.5	-	-	Bahrein
Belize	3.0	3.0	22.50	18.37	-	-	100.0	100.0	Belize
China	16500.0	29291.7	18.49	29.44	100.0	103.0	0.1	0.1	Chine
Cuba	3421.3	5794.7	379.03	590.69	77.6	53.6	22.4	46.4	Cuba
Democratic Yemen	352.0	830.0	222.78	421.32	443.9	118.5	12.6	4.4	Yémen démocratique
French Polynesia	12.7	11.3	102.70	77.27	-	-	100.0	100.0	Polynésie française
Guadeloupe	37.7	67.0	114.14	207.22	-	-	100.0	100.0	Guadeloupe
Dem. People's Rep. of Korea	111.7	400.0	7.42	22.35	-	75.0	100.0	25.0	Rép. pop. dém. de Corée
Lao Peoples Dem. Rep.	...	6.0	...	1.61	...	...	100.0	100.0	Rép. dém. populaire lao
Lebanon	1020.7	813.3	383.23	304.62	116.1	98.8	-	1.2	Liban
Martinique	104.7	71.7	320.41	228.72	117.8	174.4	2.5	0.9	Martinique
Macau	3.0	56.0	11.54	176.84	-	-	100.0	100.0	Macao
Mongolia	118.3	232.7	87.01	139.88	2.0	0.4	98.0	99.6	Mongolie
Netherlands Antilles	6279.7	4253.3	26912.86	16571.43	466.4	387.9	64.9	33.4	Antilles néerlandaises
Oman	1233.0	334.0	1712.50	375.28	-	-	100.0	100.0	Oman
Qatar	6.0	...	41.86	...	100.0	...	-	-	Qatar
United Arab Emirates	...	963.0	...	1325.23	...	42.6	...	57.4	Emirats arabes unis
Yemen	4.0	40.7	0.78	7.00	-	-	100.0	100.0	Yémen

TABLE 7

## APPARENT CONSUMPTION OF MANUFACTURED PRODUCTS, 1972-1974 AND 1979-1981

TABLEAU 7

## CONSOMMATION APPARENTE DE PRODUITS MANUFACTURÉS, 1972-1974 ET 1979-1981

Lubricating oils (ISIC 3530-25A)  
Huiles lubrifiantes (CITI 3530-25A)

Country or area	Average annual apparent consumption Consommation apparente annuelle moyenne				Production as percentage of apparent consumption		Imports as percentage of apparent consumption		Pays ou zone
	Total (thousand tonnes)		Per thousand inhabitants (tonnes)		Production en pourcentage de la consommation apparente		Importations en pourcentage de la consommation apparente		
	Total (milliers de tonnes)		Par millier d'habitants (tonnes)						
	1972-1974	1979-1981	1972-1974	1979-1981	1972-1974	1979-1981	1972-1974	1979-1981	
<b>Centrally planned economies</b>									<b>Pays à économie planifiée</b>
Czechoslovakia	332.0	348.7	22.79	22.80	101.3	97.3	2.2	4.6	Tchécoslovaquie
German Democratic Rep.	...	437.7	...	26.14	...	96.0	...	5.9	Rép. dém. allemande
Hungary	179.7	163.7	17.21	15.29	104.3	110.8	9.5	11.4	Hongrie
Poland	385.0	545.7	11.54	15.34	100.0	100.0	-	-	Pologne
Romania	324.0	362.7	15.55	16.34	193.9	183.3	0.6	-	Roumanie
U.S.S.R.	7396.7	10483.3	29.61	39.48	103.7	103.3	-	-	URSS
<b>Developed market economies</b>									<b>Pays développés à économie de marché</b>
Australia	346.0	387.3	25.97	26.73	111.1	136.6	9.5	15.3	Australie
Austria	234.0	224.0	31.18	29.89	122.8	73.1	37.5	55.7	Autriche
Belgium	236.3	236.3	23.43	22.75	42.7	38.5	212.1	217.8	Belgique
Canada	756.0	914.3	34.02	37.98	68.5	91.8	31.5	9.8	Canada
Denmark	...	94.3	...	18.48	...	1.1	...	122.6	Danemark
Finland	135.7	132.0	29.09	27.51	32.4	37.9	69.8	74.2	Finlande
France	807.8	...	15.61	...	148.9	...	9.6	...	France
Germany, Federal Rep. of	874.3	1252.0	14.21	20.63	113.5	110.9	33.0	20.2	Allemagne, Rép. féd. d'
Greece	32.3	112.3	9.21	12.04	63.2	81.9	69.2	65.9	Grèce
Iceland	7.0	6.3	32.97	27.46	-	-	100.0	100.0	Islande
Ireland	...	50.0	...	15.12	...	-	...	112.0	Irlande
Italy	482.1	...	8.77	...	113.2	...	38.9	...	Italie
Japan	2077.0	1910.3	18.98	16.42	113.0	107.2	8.3	5.6	Japon
Netherlands	303.7	281.0	22.61	19.91	167.3	196.1	100.5	125.7	Pays-Bas
New Zealand	64.3	66.0	21.58	20.30	35.2	-	64.8	100.0	Nouvelle-Zélande
Norway	81.4	...	20.54	...	39.3	...	83.2	...	Norvège
Portugal	67.3	106.0	7.44	10.75	135.1	65.1	32.2	45.9	Portugal
Spain	...	415.0	...	11.10	...	...	...	4.9	Espagne
Sweden	181.7	256.7	22.30	31.07	47.7	16.4	92.8	112.2	Suède
United Kingdom	1157.3	883.3	20.71	15.80	127.8	137.8	42.8	36.8	Royaume-Uni
United States	8143.7	8750.0	38.21	38.56	122.5	110.9	3.1	5.4	Etats-Unis
Yugoslavia	133.3	488.7	6.36	21.87	99.0	90.5	8.5	20.4	Yougoslavie
<b>Developing countries</b>									<b>Pays en développement</b>
<b>Low Income</b>									<b>Revenus faibles</b>
Afghanistan	6.7	4.7	0.36	0.21	-	-	100.0	100.0	Afghanistan
Bangladesh	30.0	...	0.41	...	73.3	...	26.7	...	Bangladesh
Burma	16.0	20.7	0.54	0.59	35.4	100.0	64.6	-	Birmanie
Cameroun	12.0	127.0	1.63	14.86	-	88.6	100.0	13.4	Cameroun
Cape Verde	...	1.0	...	3.09	...	-	...	100.0	Cap-Vert

TABLE 7

## APPARENT CONSUMPTION OF MANUFACTURED PRODUCTS, 1972-1974 AND 1979-1981

TABLEAU 7

## CONSUMMATION APPARENTE DE PRODUITS MANUFACTURES, 1972-1974 ET 1979-1981

CONTINUED

Lubricating oils (ISIC 3530-25A)  
Huiles lubrifiantes (CITI 3530-25A)

SUITE

Country or area	Average annual apparent consumption Consommation apparente annuelle moyenne				Production as percentage of apparent consumption		Imports as percentage of apparent consumption		Pays ou zone
	Total (thousand tonnes)		Per thousand inhabitants (tonnes)		Production en pourcentage de la consommation apparente		Importations en pourcentage de la consommation apparente		
	Total (milliers de tonnes)		Par millier d'habitants (tonnes)						
	1972-1974	1979-1981	1972-1974	1979-1981	1972-1974	1979-1981	1972-1974	1979-1981	
Egypt	69.3	61.0	1.97	1.45	100.0	100.0	-	-	Egypte
Ethiopia	8.3	14.0	0.30	0.43	-	-	100.0	100.0	Ethiopie
Guinea	2.0	1.3	0.48	0.27	-	-	100.0	100.0	Guinée
Guyana	9.5	7.7	12.41	8.68	-	-	100.0	100.0	Guyana
Honduras	8.3	10.7	2.88	2.89	-	-	100.0	100.0	Honduras
India	435.3	549.0	0.74	0.79	75.5	81.1	25.0	18.9	Inde
Indonesia	86.3	110.3	0.67	0.73	5.0	3.6	95.0	98.5	Indonésie
Kenya	18.7	22.3	1.49	1.36	-	-	430.4	232.8	Kenya
Liberia	15.0	14.3	10.18	7.69	-	-	100.0	100.0	Libéria
Madagascar	12.3	7.0	1.69	0.80	45.9	81.0	54.1	19.0	Madagascar
Malawi	...	5.0	...	0.81	...	...	...	100.0	Malawi
Pakistan	120.7	198.0	1.83	2.40	102.8	94.3	6.9	5.7	Pakistan
Philippines	146.3	121.0	3.55	2.37	20.0	92.3	84.1	7.7	Philippines
Rwanda	...	4.0	...	0.82	...	...	...	100.0	Rwanda
Senegal	5.7	6.3	1.21	1.12	...	228.3	188.2	-	Sénégal
Sierra Leone	...	25.7	...	7.39	...	80.5	...	19.5	Sierra Leone
Somalia	3.0	5.0	1.00	1.37	...	...	100.0	33.3	Somalie
Sri Lanka	20.7	20.7	1.57	1.39	69.4	91.9	30.6	8.1	Sri Lanka
Sudan	25.3	29.7	1.67	1.61	-	-	106.6	100.0	Soudan
Togo	2.3	4.7	1.06	1.73	-	-	100.0	100.0	Togo
Uganda	9.0	4.7	0.84	0.35	-	-	100.0	100.0	Ouganda
<b>Middle Income</b>									<b>Revenus moyens</b>
Algeria	...	50.3	...	2.71	...	100.0	...	-	Algérie
Bolivia	11.0	22.7	2.37	4.07	100.0	100.0	-	-	Bolivie
Ecuador	16.3	40.7	2.51	5.07	100.0	100.0	-	-	Equateur
Guatemala	12.3	13.7	2.10	1.88	-	-	100.0	100.0	Guatemala
Jamaica	17.3	12.3	8.79	5.62	125.0	173.0	103.8	251.4	Jamaïque
Jordan	...	6.0	...	1.88	...	100.0	...	-	Jordanie
Malaysia	...	200.0	...	14.66	...	39.0	...	70.5	Malaisie
Mauritius	3.7	4.3	4.21	4.36	...	...	100.0	100.0	Maurice
Morocco	31.3	47.3	1.91	2.33	-	-	100.0	100.0	Maroc
Nicaragua	7.7	5.7	3.53	2.07	-	-	100.0	100.0	Nicaragua
Nigeria	43.7	73.3	0.71	0.95	100.0	100.0	-	-	Nigéria
Panama	9.0	11.0	5.65	5.94	-	-	100.0	100.0	Panama
Paraguay	5.0	10.0	2.02	3.26	-	-	100.0	100.0	Paraguay
Peru	20.3	51.0	1.39	2.87	63.9	30.7	36.1	69.3	Pérou
Republic of Korea	196.0	197.3	5.88	5.20	50.9	100.0	49.5	-	République de Corée
Syrian Arab Republic	22.7	26.3	3.29	3.05	-	-	100.0	100.0	Rép. arabe syrienne
Tunisia	15.0	29.0	2.78	4.56	-	-	104.4	102.3	Tunisie
Turkey	178.7	183.3	4.69	4.04	6.9	88.0	93.1	15.8	Turquie

TABLE 7

APPARENT CONSUMPTION OF MANUFACTURED PRODUCTS, 1972-1974 AND 1979-1981

TABLEAU 7

CONSUMMATION APPARENTE DE PRODUITS MANUFACTURÉS, 1972-1974 ET 1979-1981

CONTINUED

Lubricating oils (ISIC 3530-25A)  
Huiles lubrifiantes (CITI 3530-25A)

SUITE

Country or area	Average annual apparent consumption Consommation apparente annuelle moyenne				Production as percentage of apparent consumption		Imports as percentage of apparent consumption		Pays ou zone
	Total (thousand tonnes)		Per thousand inhabitants (tonnes)		Production en pourcentage de la consommation apparente		Importations en pourcentage de la consommation apparente		
	Total (milliers de tonnes)		Par millier d'habitants (tonnes)						
	1972-1974	1979-1981	1972-1974	1979-1981	1972-1974	1979-1981	1972-1974	1979-1981	
<b>High income</b>									<b>Revenus élevés</b>
Argentina	262.0	312.7	10.60	11.46	95.4	93.9	7.8	6.5	Argentine
Barbados	2.0	3.7	8.24	14.47	-	-	100.0	100.0	Barbade
Brazil	521.7	665.0	5.03	5.26	16.5	79.5	83.5	23.7	Bésil
Chile	...	11.5	...	1.04	...	-	...	100.0	Chili
Costa Rica	14.7	21.0	7.83	9.49	-	-	104.5	100.0	Costa Rica
Cyprus	7.7	7.3	12.17	11.26	-	-	100.0	100.0	Chypre
Fiji	...	3.3	...	5.39	...	-	...	100.0	Fidji
Hong Kong	32.3	41.3	7.73	8.53	-	-	168.0	172.8	Hongkong
Libyan Arab Jamahiriya	29.3	39.0	13.09	13.10	-	-	100.0	100.0	Jamahiriya arabe libyenne
Mexico	357.3	600.7	6.44	8.58	95.9	71.8	4.1	29.2	Mexique
Singapore	74.7	213.3	34.25	87.89	315.2	293.8	144.2	40.8	Singapour
Suriname	4.0	9.0	10.89	23.12	-	-	100.0	100.0	Suriname
Trinidad and Tobago	24.3	33.7	22.98	29.57	665.8	339.6	38.4	21.8	Trinité-et-Tobago
Uruguay	...	29.0	...	9.91	...	23.0	...	77.0	Uruguay
Venezuela	150.0	238.7	12.67	16.00	368.0	183.5	5.1	-	Venezuela
<b>Other countries</b>									<b>Autres pays</b>
Brunei	3.0	3.3	20.45	17.86	-	-	100.0	100.0	Brunei
Cuba	209.7	265.3	23.23	27.05	58.2	48.9	41.8	51.1	Cuba
French Polynesia	2.3	3.0	18.92	20.45	-	-	100.0	100.0	Polynésie française
Guadeloupe	...	4.0	...	12.37	...	-	...	100.0	Guadeloupe
Lao Peoples Dem. Rep.	3.3	1.0	1.05	0.27	-	-	100.0	100.0	Rép. dém. populaire lao
Macao	1.7	1.3	6.41	4.21	-	-	100.0	100.0	Macao
Netherlands Antilles	20.3	39.0	87.14	151.95	4409.8	1583.8	104.9	95.7	Antilles néerlandaises
Solomon Islands	1.0	1.0	5.66	4.35	-	-	100.0	100.0	Iles Salomon

TABLE 7

APPARENT CONSUMPTION OF MANUFACTURED PRODUCTS, 1972-1974 AND 1979-1981

TABLEAU 7

CONSUMMATION APPARENTE DE PRODUITS MANUFACTURÉS, 1972-1974 ET 1979-1981

Liquefied petroleum gas (ISIC 3530-37A)  
Gaz de pétrole liquéfiés (GPL) (CITI 3530-37A)

Country or area	Average annual apparent consumption Consommation apparente annuelle moyenne				Production as percentage of apparent consumption		Imports as percentage of apparent consumption		Pays ou zone
	Total (thousand tonnes)		Per thousand inhabitants (tonnes)		Production en pourcentage de la consommation apparente		Importations en pourcentage de la consommation apparente		
	Total (milliers de tonnes)		Par millier d'habitants (tonnes)						
	1972-1974	1979-1981	1972-1974	1979-1981	1972-1974	1979-1981	1972-1974	1979-1981	
<b>Centrally planned economies</b>									<b>Pays à économie planifiée</b>
German Democratic Rep.	250.7	269.3	14.76	16.09	92.3	90.6	14.0	11.0	Rép. dém. allemande
Hungary	194.3	247.0	18.62	23.07	81.3	126.2	22.1	7.3	Hongrie
Poland	132.3	186.0	3.97	5.23	93.2	107.5	6.8	-	Pologne
Romania	247.5	...	11.82	...	99.0	...	2.2	...	Roumanie
U.S.S.R.	5829.0	8448.7	23.33	31.82	103.8	102.2	-	-	URSS
<b>Developed market economies</b>									<b>Pays développés à économie de marché</b>
Australia	353.3	509.3	26.73	35.16	354.9	392.6	-	-	Australie
Austria	119.0	149.0	15.86	19.88	84.0	75.8	16.0	35.3	Autriche
Belgium	554.7	563.7	54.99	54.26	69.1	86.8	48.0	58.8	Belgique
Canada	2299.0	3455.3	103.45	143.53	225.4	245.2	0.2	-	Canada
Denmark	275.0	237.7	54.83	46.55	67.3	48.2	41.7	55.0	Danemark
Finland	91.3	131.7	19.58	27.33	89.4	93.9	11.7	6.6	Finlande
Germany, Federal Rep. of	2195.3	2903.3	35.67	47.66	105.4	95.6	9.4	19.9	Allemagne, Rép. féd. d'
Greece	146.0	185.0	16.33	19.83	76.7	114.1	26.7	7.6	Grèce
Iceland	1.0	1.0	4.71	4.34	-	-	100.0	100.0	Islande
Ireland	80.7	184.0	26.43	55.65	49.6	22.3	55.0	79.3	Irlande
Israel	123.3	154.0	37.86	38.99	104.1	108.9	-	0.4	Israël
Japan	13911.5	18090.0	127.10	155.48	61.6	45.8	38.6	54.2	Japon
Malta	5.3	11.3	16.34	33.37	-	-	100.0	100.0	Malte
Netherlands	467.3	2249.3	34.80	159.38	189.0	73.5	11.3	54.7	Pays-Bas
New Zealand	...	41.0	...	12.41	...	100.0	...	-	Nouvelle-Zélande
Portugal	363.0	356.3	40.13	36.14	30.6	65.1	69.9	35.2	Portugal
Spain	1846.3	2685.3	52.94	71.85	76.7	45.4	28.4	54.8	Espagne
Sweden	192.0	201.0	23.57	24.33	95.3	55.4	17.9	48.1	Suède
United Kingdom	1535.7	1344.3	27.48	24.05	102.5	137.5	7.7	12.4	Royaume-Uni
United States	52261.3	55045.7	245.21	243.95	94.0	88.5	6.9	12.9	Etats-Unis
Yugoslavia	218.7	411.0	10.43	18.40	99.5	70.2	7.3	29.8	Yougoslavie
<b>Developing countries</b>									<b>Pays en développement</b>
<b>Low income</b>									<b>Revenus faibles</b>
Angola	21.7	18.3	3.63	2.61	46.2	63.6	53.8	36.4	Angola
Cameroon	2.0	14.3	0.28	1.70	-	55.8	100.0	44.2	Cameroun
Cape Verde	1.0	1.0	3.50	3.09	-	-	100.0	100.0	Cap-Vert
Egypt	141.7	379.7	4.03	9.04	28.5	48.6	71.5	51.4	Egypte
Guinea-Bissau	...	1.0	...	1.75	...	...	...	100.0	Guinée-Bissau
Guyana	5.3	6.7	7.04	7.54	-	-	100.0	100.0	Guyana
Haiti	1.0	3.0	0.20	0.52	-	-	100.0	100.0	Haiti



TABLE 7

APPARENT CONSUMPTION OF MANUFACTURED PRODUCTS, 1972-1974 AND 1979-1981

TABLEAU 7

CONSUMMATION APPARENTE DE PRODUITS MANUFACTURÉS, 1972-1974 ET 1979-1981

CONTINUED

Liquefied petroleum gas (ISIC 3530-37A)  
Gaz de pétrole liquéfiés (GPL) (CITI 3530-37A)

SUITE

Country or area	Average annual apparent consumption Consommation apparente annuelle moyenne				Production as percentage of apparent consumption		Imports as percentage of apparent consumption		Pays ou zone
	Total (thousand tonnes)		Per thousand inhabitants (tonnes)		Production en pourcentage de la consommation apparente		Importations en pourcentage de la consommation apparente		
	Total (milliers de tonnes)		Par millier d'habitants (tonnes)		1972-1974	1979-1981	1972-1974	1979-1981	
	1972-1974	1979-1981	1972-1974	1979-1981	1972-1974	1979-1981	1972-1974	1979-1981	
Honduras	6.3	7.0	2.19	1.89	126.3	47.6	-	52.4	Honduras
India	254.7	436.7	0.43	0.63	100.0	94.6	-	5.4	Inde
Indonesia	10.0	33.7	0.08	0.22	113.3	88.1	10.0	11.9	Indonésie
Kenya	11.7	22.3	0.93	1.36	128.6	100.0	-	4.5	Kenya
Liberia	1.3	0.7	0.90	0.36	100.0	100.0	-	-	Libéria
Madagascar	6.3	...	0.87	...	163.2	...	-	...	Madagascar
Mauritania	1.0	4.3	0.74	2.65	-	-	100.0	100.0	Mauritanie
Mozambique	9.7	9.0	1.10	0.86	134.5	100.0	-	-	Mozambique
Pakistan	4.3	18.3	0.07	0.22	100.0	158.2	-	7.3	Pakistan
Philippines	155.7	216.3	3.77	4.24	103.4	73.3	2.8	32.0	Philippines
Senegal	3.0	11.3	0.64	2.00	144.4	67.6	-	38.2	Sénégal
Sudan	5.3	7.0	0.35	0.38	43.8	66.7	56.3	33.3	Soudan
Thailand	75.0	213.0	1.92	4.47	126.2	61.3	1.3	38.7	Thaïlande
Uganda	2.3	...	0.22	...	-	-	100.0	...	Ouganda
Zambia	4.3	10.0	0.96	1.77	92.3	100.0	7.7	-	Zambie
Zimbabwe	2.0	4.3	0.34	0.59	-	-	100.0	100.0	Zimbabwe
Middle income									Revenus moyens
Algeria	283.3	505.7	19.34	27.18	83.4	160.2	24.5	28.9	Algérie
Bolivia	...	84.3	...	15.13	...	111.5	...	-	Bolivie
Colombia	335.0	271.7	14.69	10.09	100.0	100.0	-	-	Colombie
Congo	2.3	4.3	1.81	2.82	-	-	100.0	100.0	Congo
Dominican Republic	38.0	74.0	7.68	12.44	61.4	68.9	38.6	31.1	République dominicaine
Ecuador	14.0	95.7	2.15	11.92	38.1	70.4	61.9	29.6	Équateur
El Salvador	10.3	28.3	2.64	5.90	164.5	95.3	9.7	4.7	El Salvador
Guatemala	25.3	44.7	4.31	6.15	32.9	5.2	67.1	113.4	Guatemala
Ivory Coast	6.7	15.0	1.08	1.88	110.0	66.7	10.0	40.0	Côte d'Ivoire
Jamaica	37.3	34.0	18.94	15.51	85.7	60.8	14.3	39.2	Jamaïque
Jordan	19.0	48.3	7.50	15.14	103.5	100.0	-	-	Jordanie
Malaysia	39.3	81.7	3.46	5.99	93.2	100.0	21.2	-	Malaisie
Mauritius	1.0	1.0	1.15	1.01	-	-	100.0	100.0	Maurice
Morocco	131.7	282.7	8.04	13.92	50.1	64.0	49.9	37.0	Maroc
Nicaragua	9.7	14.7	4.45	5.36	141.4	100.0	-	-	Nicaragua
Nigeria	21.3	21.3	0.35	0.28	54.7	89.1	45.3	10.9	Nigéria
Panama	27.7	42.0	17.38	22.67	100.0	54.8	-	45.2	Panama
Papua New Guinea	3.0	3.3	1.16	1.08	-	-	100.0	100.0	Papouasie Nouvelle-Guinée
Paraguay	6.3	6.3	2.53	2.06	100.0	36.8	-	63.2	Paraguay
Peru	81.7	108.7	5.57	6.11	80.8	101.2	19.2	-	Pérou
Republic of Korea	82.7	358.0	2.48	9.43	140.3	88.6	-	14.9	République de Corée
Syrian Arab Republic	27.0	99.7	3.79	11.53	74.1	73.6	25.9	61.9	Rép. arabe syrienne
Tunisia	41.0	115.0	7.59	18.07	43.1	25.5	56.9	74.5	Tunisie
Turkey	397.3	714.7	10.43	15.76	95.1	50.3	4.9	49.7	Turquie

TABLE 7

APPARENT CONSUMPTION OF MANUFACTURED PRODUCTS, 1972-1974 AND 1979-1981

TABLEAU 7

CONSUMMATION APPARENTE DE PRODUITS MANUFACTURÉS, 1972-1974 ET 1979-1981

CONTINUED

Liquefied petroleum gas (ISIC 3530-37A)  
Gaz de pétrole liquéfiés (GPL) (CITI 3530-37A)

SUITE

Country or area	Average annual apparent consumption Consommation apparente annuelle moyenne				Production as percentage of apparent consumption		Imports as percentage of apparent consumption		Pays ou zone
	Total (thousand tonnes)		Per thousand inhabitants (tonnes)		Production en pourcentage de la consommation apparente		Importations en pourcentage de la consommation apparente		
	Total (milliers de tonnes)		Par millier d'habitants (tonnes)						
	1972-1974	1979-1981	1972-1974	1979-1981	1972-1974	1979-1981	1972-1974	1979-1981	
<b>High income</b>									<b>Revenus élevés</b>
Argentina	1035.7	1110.0	41.90	40.68	65.5	71.1	34.5	29.0	Argentine
Barbados	6.3	8.7	26.10	34.21	-	-	100.0	100.0	Barbade
Brazil	1818.0	2379.0	17.53	18.82	87.6	97.1	13.3	4.0	Bésil
Chile	405.7	471.7	41.13	42.46	112.5	102.0	3.9	3.6	Chili
Costa Rica	9.0	23.7	4.81	10.69	-	35.2	100.0	64.8	Costa Rica
Cyprus	27.0	34.3	42.86	52.74	50.6	60.2	49.4	39.8	Chypre
Fiji	1.3	2.7	2.42	4.31	-	-	100.0	100.0	Fidji
Gabon	3.3	4.0	6.51	7.26	160.0	133.3	-	-	Gabon
Hong Kong	68.3	107.7	16.35	22.23	-	-	102.4	102.5	Hongkong
Iran (Islamic Rep. of)	410.7	553.7	13.29	14.53	267.1	235.6	-	-	Iran (Rép. islamique d')
Iraq	65.7	201.7	6.37	15.41	201.0	170.2	1.0	-	Iraq
Libyan Arab Jamahiriya	26.0	108.3	11.61	36.38	1064.1	351.4	26.9	-	Jamahiriya arabe libyenne
Mexico	2489.0	3604.7	44.86	51.48	57.9	100.4	42.1	6.3	Mexique
Reunion	6.7	13.0	14.31	24.76	-	-	100.0	100.0	Réunion
Singapore	5.3	24.7	2.45	10.16	2131.3	775.7	43.8	58.1	Singapour
Suriname	1.0	10.0	2.71	25.68	-	-	100.0	100.0	Suriname
Trinidad and Tobago	18.0	29.7	17.00	26.05	175.9	230.3	1.9	2.2	Trinité-et-Tobago
Uruguay	40.0	46.0	14.10	15.72	70.0	81.9	30.0	18.1	Uruguay
Venezuela	862.3	940.0	72.87	63.01	252.7	178.7	-	-	Venezuela
<b>Other countries</b>									<b>Autres pays</b>
Bahamas	12.7	18.3	69.09	87.30	10.5	145.5	110.5	27.3	Bahamas
Bahrain	8.7	34.3	36.11	109.57	96.2	425.2	3.8	-	Bahrein
Belize	1.0	2.0	7.50	12.24	-	-	100.0	100.0	Belize
French Polynesia	2.3	5.7	18.92	38.64	-	-	100.0	100.0	Polynésie française
Guadeloupe	8.3	10.3	25.25	31.96	-	-	100.0	100.0	Guadeloupe
Lao Peoples Dem. Rep.	1.0	4.3	0.31	1.16	-	-	100.0	100.0	Rép. dém. populaire lao
Lebanon	78.7	66.7	29.54	24.97	58.5	85.0	53.8	15.0	Liban
Martinique	8.0	6.0	24.49	19.15	141.7	216.7	4.2	16.7	Martinique
Macau	1.7	4.3	6.41	13.68	-	-	100.0	100.0	Macao
Netherlands Antilles	55.0	76.7	235.71	298.70	242.4	158.7	32.1	47.8	Antilles néerlandaises
Qatar	...	18.0	...	75.00	...	961.1	...	...	Qatar
United Arab Emirates	...	11.7	...	16.06	...	6322.9	...	...	Emirats arabes unis

TABLE 7

APPARENT CONSUMPTION OF MANUFACTURED PRODUCTS, 1972-1974 AND 1979-1981

TABLEAU 7

CONSOMMATION APPARENTE DE PRODUITS MANUFACTURÉS, 1972-1974 ET 1979-1981

Glass bottles and other containers of common glass (ISIC 3620-10B)  
Bouteilles et récipients en verre (CITI 3620-10B)

Country or area	Average annual apparent consumption Consommation apparente annuelle moyenne				Production as percentage of apparent consumption		Imports as percentage of apparent consumption		Pays ou zone
	Total (thousand tonnes)		Per thousand inhabitants (tonnes)		Production en pourcentage de la consommation apparente		Importations en pourcentage de la consommation apparente		
	Total (milliers de tonnes)		Par millier d'habitants (tonnes)		1972-1974	1979-1981	1972-1974	1979-1981	
<b>Developed market economies</b>									<b>Pays développés à économie de marché</b>
Austria	148.5	182.0	19.79	24.28	115.8	123.8	3.4	7.0	Autriche
Belgium	309.2	...	30.66	...	121.5	...	28.9	...	Belgique
Denmark	173.5	139.9	34.60	27.40	86.8	83.8	19.2	25.8	Danemark
Finland	59.3	72.6	12.72	15.11	101.1	98.1	5.3	5.5	Finlande
France	2392.5	3171.5	46.04	59.33	100.1	94.1	4.4	10.2	France
Germany, Federal Rep. of	2535.1	2715.3	41.19	44.58	103.1	105.5	6.6	9.1	Allemagne, Rép. féd. d'
Greece	48.0	75.2	5.37	8.09	93.0	91.0	7.7	17.3	Grèce
Iceland	1.3	1.4	6.15	6.00	-	-	100.0	100.0	Islande
Italy	1545.1	1765.1	28.11	30.99	100.8	105.7	2.2	2.4	Italie
Japan	1946.9	2082.0	17.91	17.89	100.4	101.2	0.2	0.1	Japon
Netherlands	355.1	...	26.44	...	78.6	...	46.3	...	Pays-Bas
Portugal	46.1	84.3	5.10	8.55	239.1	265.2	0.6	0.2	Portugal
Spain	760.4	...	21.81	...	103.8	...	0.3	...	Espagne
Sweden	211.7	121.1	25.98	14.67	120.8	116.4	8.4	11.2	Suède
United Kingdom	2132.2	1880.1	38.16	33.64	89.7	97.2	13.9	6.4	Royaume-Uni
United States	...	12176.6	...	53.97	...	99.8	...	0.7	Etats-Unis
Yugoslavia	267.1	345.3	12.74	15.45	103.0	103.2	1.5	2.7	Yougoslavie
<b>Developing countries</b>									<b>Pays en développement</b>
<b>Low income</b>									<b>Revenus faibles</b>
Burma	6.5	8.1	0.22	0.23	81.4	85.8	10.7	14.2	Birmanie
Cape Verde	1.1	1.5	3.84	4.66	-	-	100.0	100.0	Cap-Vert
Egypt	49.8	...	1.42	...	82.3	...	17.8	...	Egypte
Guyana	5.3	...	7.07	...	-	-	100.1	...	Guyana
India	205.3	327.0	0.34	0.48	100.4	102.3	-	-	Inde
Indonesia	120.0	199.8	0.93	1.35	95.8	99.1	4.2	0.9	Indonésie
Mozambique	10.2	...	1.16	...	85.0	...	18.7	...	Mozambique
Philippines	216.5	...	5.25	...	93.3	...	7.8	...	Philippines
Rwanda	0.6	1.0	0.16	0.21	-	-	100.0	100.0	Rwanda
Sri Lanka	5.8	...	0.45	...	98.2	...	1.8	...	Sri Lanka
Sudan	9.5	...	0.63	...	84.0	...	16.0	...	Soudan
United Rep. of Tanzania	6.5	13.4	0.45	0.76	92.7	100.6	7.7	8.3	Rép.-Unie de Tanzanie
Zaire	10.7	...	0.46	...	74.8	...	25.3	...	Zaire
Zambia	10.9	...	2.44	...	4.6	...	95.4	...	Zambie
<b>Middle income</b>									<b>Revenus moyens</b>
Algeria	47.7	34.5	3.25	1.85	30.1	76.4	69.9	23.6	Algérie
Bolivia	2.5	11.6	0.55	2.13	91.6	92.2	8.4	7.8	Bolivie
Dominican Republic	16.3	24.2	3.29	4.06	66.1	79.3	33.9	21.1	République dominicaine

TABLE 7

APPARENT CONSUMPTION OF MANUFACTURED PRODUCTS, 1972-1974 AND 1979-1981

TABLEAU 7

CONSUMMATION APPARENTE DE PRODUITS MANUFACTURES, 1972-1974 ET 1979-1981

CONTINUED

Glass bottles and other containers of common glass (ISIC 3620-10B)  
Bouteilles et récipients en verre (CITI 3620-10B)

SUITE

Country or area	Average annual apparent consumption Consommation apparente annuelle moyenne				Production as percentage of apparent consumption		Imports as percentage of apparent consumption		Pays ou zone
	Total (thousand tonnes)		Per thousand inhabitants (tonnes)		Production en pourcentage de la consommation apparente		Importations en pourcentage de la consommation apparente		
	Total (milliers de tonnes)		Par millier d'habitants (tonnes)						
	1972-1974	1979-1981	1972-1974	1979-1981	1972-1974	1979-1981	1972-1974	1979-1981	
Ecuador	14.5	28.4	2.22	3.65	64.6	67.0	35.4	33.1	Equateur
Mauritius	1.8	2.6	2.13	2.59	-	-	100.0	100.0	Maurice
Papua New Guinea	...	1.6	...	0.51	...	...	...	100.0	Papouasie-Nouvelle-Guinée
Paraguay	3.4	13.1	1.36	4.39	8.8	7.6	91.3	92.4	Paraguay
Republic of Korea	170.3	403.5	5.11	10.62	103.2	101.2	0.1	1.1	République de Corée
Syrian Arab Republic	7.8	8.2	1.13	0.96	93.9	73.4	12.2	27.8	Rép. arabe syrienne
Tunisia	13.5	17.5	2.50	2.75	71.5	95.4	29.2	16.4	Tunisie
Turkey	72.9	96.7	1.91	2.18	106.5	141.7	-	-	Turquie
High income									Revenus élevés
Barbados	2.7	1.4	11.36	5.55	-	-	100.0	100.0	Barbade
Brazil	...	1720.3	...	14.00	...	98.7	...	1.3	B Brésil
Cyprus	...	7.3	...	11.13	...	-	...	100.2	Chypre
Gabon	1.4	1.1	2.78	2.03	-	-	100.0	100.0	Gabon
Iran (Islamic Rep. of)	31.0	63.7	0.98	1.70	90.2	92.1	9.9	7.9	Iran (Rép. islamique d')
Iraq	15.6	...	1.51	...	51.3	...	49.0	...	Iraq
Kuwait	4.2	8.1	4.66	6.11	-	-	100.1	100.5	Koweït
Mexico	613.9	1125.4	11.06	16.35	103.0	103.1	0.1	0.1	Mexique
Reunion	1.3	3.6	2.81	6.91	-	-	100.4	100.8	Réunion
Suriname	2.0	1.9	5.49	5.08	-	-	100.0	100.0	Suriname
Other countries									Autres pays
Bahamas	4.7	2.9	26.23	13.83	-	-	100.2	100.0	Bahamas
Bahrain	0.3	1.4	1.38	4.54	-	-	141.7	100.2	Bahreïn
Belize	0.5	...	3.48	...	-	-	100.0	...	Belize
French Polynesia	1.3	1.2	10.88	8.37	-	-	100.0	100.3	Polynésie française
Guadeloupe	2.1	3.1	6.48	9.69	-	-	100.0	100.2	Guadeloupe
Martinique	2.7	2.4	8.20	7.74	-	-	101.9	100.6	Martinique
Netherlands Antilles	3.3	3.0	14.09	12.04	-	-	100.0	100.1	Antilles néerlandaises
Solomon Islands	...	3.2	...	14.58	...	-	...	100.0	Iles Salomon
United Arab Emirates	0.2	1.8	0.39	2.47	-	-	101.0	100.0	Émirats arabes unis

TABLE 7

APPARENT CONSUMPTION OF MANUFACTURED PRODUCTS, 1972-1974 AND 1979-1981

TABLEAU 7

CONSOMMATION APPARENTE DE PRODUITS MANUFACTURÉS, 1972-1974 ET 1979-1981

Cement (ISIC 3692-04)  
Ciment (CITI 3692-04)

Country or area	Average annual apparent consumption Consommation apparente annuelle moyenne				Production as percentage of apparent consumption		Imports as percentage of apparent consumption		Pays ou zone
	Total (thousand tonnes)		Per thousand inhabitants (tonnes)		Production en pourcentage de la consommation apparente		Importations en pourcentage de la consommation apparente		
	Total (milliers de tonnes)		Par millier d'habitants (tonnes)						
	1972-1974	1979-1981	1972-1974	1979-1981	1972-1974	1979-1981	1972-1974	1979-1981	
Centrally planned economies									Pays à économie planifiée
Poland	...	15237.5	...	426.34	...	107.1	...	0.7	Pologne
Developed market economies									Pays développés à économie de marché
Australia	5000.4	4895.9	381.36	341.89	99.8	103.9	0.8	0.5	Australie
Austria	6187.9	5465.1	824.46	729.29	102.7	99.7	1.5	0.7	Autriche
Belgium	6050.8	4948.3	599.92	476.31	124.8	154.0	1.8	5.1	Belgique
Canada	9225.5	10084.5	415.15	418.90	107.6	105.6	1.6	3.9	Canada
Denmark	2648.7	1696.5	528.12	332.29	103.9	118.5	3.4	2.6	Danemark
Finland	1982.8	1706.1	425.10	354.11	103.9	106.5	3.0	0.4	Finlande
France	29047.3	26110.2	558.95	488.43	107.2	110.0	0.3	1.4	France
Germany, Federal Rep. of	38687.6	32830.6	628.66	538.98	103.5	103.3	2.0	4.1	Allemagne, Rép. féd. d'
Greece	7281.6	7112.4	814.26	762.42	114.1	172.6	-	-	Grèce
Iceland	162.9	132.8	767.06	575.5	85.8	91.4	14.2	8.6	Islande
Ireland	1440.9	2060.2	472.05	623.05	109.0	94.2	1.3	11.6	Irlande
Italy	34517.9	40153.9	627.98	704.90	102.4	102.3	0.2	0.3	Italie
Japan	71082.4	76995.8	653.91	661.78	102.0	112.8	0.2	-	Japon
Netherlands	6225.4	6368.9	463.51	451.28	65.3	56.3	37.6	49.9	Pays-Bas
New Zealand	1020.4	664.7	342.25	203.32	100.3	111.9	0.6	0.5	Nouvelle-Zélande
Norway	1574.7	1576.6	307.55	386.43	162.5	131.8	0.6	0.4	Norvège
Portugal	3094.3	5937.4	342.10	602.23	101.7	96.7	0.7	3.6	Portugal
South Africa	6465.5	...	240.04	...	100.3	...	0.5	...	Afrique du Sud
Spain	23966.3	18809.9	687.21	503.27	105.0	150.3	0.9	0.9	Espagne
Sweden	3627.1	2491.5	445.19	301.58	108.6	95.8	0.7	8.8	Suède
Switzerland	5903.4	4349.0	919.67	685.75	94.4	96.1	6.3	4.7	Suisse
United Kingdom	17652.9	13648.2	315.92	244.20	105.4	106.7	0.9	1.1	Royaume-Uni
United States	...	77477.3	...	343.37	...	93.6	...	6.9	Etats-Unis
Yugoslavia	7003.7	11999.2	334.09	537.12	88.5	97.1	13.1	7.1	Yougoslavie
Developing countries Low income									Pays en développement Revenus faibles
Afghanistan	125.8	...	6.87	...	99.9	...	0.1	...	Afghanistan
Angola	539.1	307.7	90.32	43.45	138.6	104.0	1.1	1.5	Angola
Bangladesh	222.1	...	3.04	...	16.2	...	83.8	...	Bangladesh
Benin	153.5	331.6	53.38	96.84	78.2	76.9	30.0	39.5	Bénin
Burma	192.5	279.2	6.46	8.01	100.3	139.2	0.6	0.3	Birmanie
Cameroon	330.9	513.3	45.87	61.50	47.3	36.5	55.2	63.8	Cameroun
Cape Verde	34.3	48.8	120.01	151.78	23.3	30.7	76.7	69.3	Cap-Vert
Egypt	3054.4	6604.7	86.84	157.27	116.8	51.3	0.1	48.7	Egypte

TABLE 7

## APPARENT CONSUMPTION OF MANUFACTURED PRODUCTS, 1972-1974 AND 1979-1981

TABLEAU 7

## CONSUMMATION APPARENTE DE PRODUITS MANUFACTURES, 1972-1974 ET 1979-1981

CONTINUED

Cement (ISIC 3692-04)  
Ciment (CITI 3692-04)

SUITE

Country or area	Average annual apparent consumption Consommation apparente annuelle moyenne				Production as percentage of apparent consumption		Imports as percentage of apparent consumption		Pays ou zone
	Total (thousand tonnes)		Per thousand inhabitants (tonnes)		Production en pourcentage de la consommation apparente		Importations en pourcentage de la consommation apparente		
	Total (milliers de tonnes)		Par millier d'habitants (tonnes)						
	1972-1974	1979-1981	1972-1974	1979-1981	1972-1974	1979-1981	1972-1974	1979-1981	
Ethiopia	165.6	145.7	6.04	4.47	111.5	82.4	0.2	17.6	Ethiopie
Gambia	15.2	35.7	30.89	60.03	-	-	100.0	100.0	Gambie
Haiti	118.3	220.5	23.99	38.37	99.4	99.3	0.8	0.7	Haiti
Honduras	168.0	575.3	57.99	155.75	128.2	101.8	1.8	2.0	Honduras
India	14808.4	19426.3	25.05	28.31	101.6	92.8	-	7.4	Inde
Indonesia	2177.4	4899.6	16.90	32.25	33.2	104.1	66.8	5.7	Indonésie
Kenya	411.3	699.1	32.73	43.45	198.4	173.6	6.6	2.0	Kenya
Liberia	138.7	237.5	94.15	127.49	63.9	62.2	36.2	38.0	Libéria
Madagascar	109.0	140.3	14.91	16.04	59.7	37.8	40.4	62.3	Madagascar
Malawi	82.8	129.0	16.77	21.27	98.6	79.5	1.4	20.5	Malawi
Mali	49.9	47.5	9.04	7.24	88.8	49.5	11.5	50.7	Mali
Mozambique	514.6	194.1	58.76	18.78	100.0	141.2	1.8	0.1	Mozambique
Nepal	-	92.0	-	6.53	-	28.8	-	71.2	Népal
Niger	29.4	114.5	6.77	21.57	94.2	31.7	5.8	68.3	Niger
Pakistan	2875.5	3744.0	43.50	46.14	100.0	85.0	-	15.0	Pakistan
Philippines	2787.8	4630.2	67.56	90.70	124.9	110.7	0.4	0.4	Philippines
Senegal	253.8	382.4	54.04	67.50	126.5	99.1	8.4	1.9	Sénégal
Sri Lanka	414.6	714.5	31.48	48.05	102.8	85.5	1.4	14.5	Sri Lanka
Sudan	203.7	301.5	13.40	16.40	98.2	60.8	1.9	39.2	Soudan
Thailand	2805.8	6343.6	71.87	133.03	130.1	88.6	-	12.0	Thaïlande
Togo	279.3	235.6	95.10	88.62	56.7	128.4	43.5	30.9	Togo
Uganda	149.1	21.1	13.92	1.63	103.3	28.4	2.3	71.7	Ouganda
United Rep. of Tanzania	366.3	749.9	25.24	42.47	77.1	92.0	24.9	9.3	Rép.-Unie de Tanzanie
Zaire	551.9	436.7	23.62	15.87	105.4	104.0	1.3	0.5	Zaire
Zambia	429.2	216.3	93.36	38.94	100.1	124.3	0.6	-	Zambie
Middle income									Revenus moyens
Algeria	2154.7	5004.2	147.10	273.80	44.5	79.2	55.6	20.9	Algérie
Bolivia	187.9	303.2	40.49	55.11	110.8	84.6	1.3	15.5	Bolivie
Colombia	2885.3	3617.7	126.56	134.42	111.6	120.3	-	0.4	Colombie
Congo	78.7	82.9	61.13	54.67	78.8	53.7	21.4	46.3	Congo
Dominican Republic	651.3	858.6	131.63	144.38	97.4	106.8	2.6	0.9	République dominicaine
Ecuador	560.3	1986.6	86.17	251.43	89.4	62.6	10.6	37.4	Equateur
El Salvador	252.0	424.1	64.34	88.32	99.7	121.1	1.2	0.3	El Salvador
Ghana	915.8	536.9	97.52	47.44	51.7	46.2	48.3	53.8	Ghana
Ivory Coast	1149.7	2022.4	187.00	261.90	51.9	50.9	49.4	50.3	Côte d'Ivoire
Jamaica	421.7	191.4	213.96	87.92	97.2	96.7	3.3	3.8	Jamaïque
Jordan	397.3	1435.1	156.86	449.65	157.3	58.1	1.8	41.9	Jordanie
Malaysia	1391.3	3132.9	122.45	229.65	91.1	79.2	14.4	22.2	Malaisie
Mauritius	125.2	269.3	143.88	273.26	-	-	100.0	100.0	Maurice
Morocco	1722.1	3696.9	105.16	182.09	98.2	94.5	2.6	5.5	Maroc
Nicaragua	179.7	104.9	82.64	38.33	101.3	108.0	1.4	0.2	Nicaragua

TABLE 7

APPARENT CONSUMPTION OF MANUFACTURED PRODUCTS, 1972-1974 AND 1979-1981

TABLEAU 7

CONSUMMATION APPARENTE DE PRODUITS MANUFACTURÉS, 1972-1974 ET 1979-1981

CONTINUED

Cement (ISIC 3692-04)  
Ciment (CITI 3692-04)

SUITE

Country or area	Average annual apparent consumption Consommation apparente annuelle moyenne				Production as percentage of apparent consumption		Imports as percentage of apparent consumption		Pays ou zone
	Total (thousand tonnes)		Per thousand inhabitants (tonnes)		Production en pourcentage de la consommation apparente		Importations en pourcentage de la consommation apparente		
	Total (milliers de tonnes)		Par millier d'habitants (tonnes)						
	1972-1974	1979-1981	1972-1974	1979-1981	1972-1974	1979-1981	1972-1974	1979-1981	
Nigeria	2061.7	4558.9	33.39	59.14	59.0	37.6	41.2	63.7	Nigeria
Panama	396.3	439.7	248.91	234.49	92.5	109.7	7.5	1.1	Panama
Paraguay	67.2	215.9	26.82	72.51	125.0	71.8	1.3	28.2	Paraguay
Peru	1656.9	2236.4	112.98	125.81	102.2	123.2	0.3	0.1	Pérou
Republic of Korea	6301.8	11437.7	189.01	301.15	124.3	138.9	0.3	1.4	République de Corée
Syrian Arab Republic	1390.9	3251.6	201.66	382.27	67.5	59.1	32.5	40.9	Rép. arabe syrienne
Tunisia	771.2	2064.9	142.84	324.53	73.1	83.7	28.3	16.5	Tunisie
Turkey	7616.8	12503.5	199.88	275.68	111.5	111.2	-	-	Turquie
High income									Revenus élevés
Argentina	5299.7	7090.5	214.43	259.83	100.1	98.3	0.1	2.2	Argentine
Barbados	49.2	65.6	202.77	259.96	-	-	100.5	100.0	Barbade
Brazil	13484.8	24657.2	130.05	195.07	98.8	109.6	1.8	0.2	Bésil
Chile	1409.3	1428.0	142.88	129.66	98.4	102.9	1.6	0.9	Chili
Costa Rica	285.3	446.8	152.39	201.86	97.1	118.0	3.1	1.2	Costa Rica
Cyprus	385.7	551.2	612.17	846.72	104.8	207.0	2.2	1.3	Chypre
Fiji	78.6	88.9	142.93	143.66	114.1	98.3	2.8	3.8	Fidji
Gabon	154.4	138.4	301.54	252.76	40.2	84.2	59.8	15.9	Gabon
Hong Kong	1629.6	4480.7	389.84	925.14	29.0	31.9	71.2	68.3	Hongkong
Iran (Islamic Rep. of)	4179.0	8391.9	135.25	227.19	91.5	96.6	8.8	3.5	Iran (Rép. islamique d')
Iraq	1560.9	6035.3	151.30	469.23	117.5	87.8	5.3	12.4	Iraq
Kuwait	915.6	3484.1	1029.63	2540.05	21.0	37.3	80.3	74.8	Koweït
Libyan Arab Jamahiriya	2124.6	2528.3	948.35	866.15	9.8	66.9	90.2	33.1	Jamahiriya arabe libyenne
Mexico	9625.8	15776.7	173.48	229.20	101.6	100.6	0.6	1.3	Mexique
Reunion	168.5	306.8	361.54	584.31	-	50.7	100.0	50.1	Réunion
Saudi Arabia	1483.3	12075.4	219.22	1442.70	65.8	27.0	34.3	73.1	Arabie saoudite
Singapore	2220.3	3369.7	1018.49	1388.23	50.2	59.5	51.0	54.1	Singapour
Suriname	96.6	91.3	263.57	237.07	55.4	61.4	44.6	38.7	Suriname
Trinidad and Tobago	202.4	406.0	191.16	356.55	129.0	44.6	3.6	55.4	Trinité-et-Tobago
Uruguay	382.9	587.6	134.97	200.86	135.0	111.6	-	-	Uruguay
Venezuela	3147.6	5997.6	265.97	402.03	104.7	76.2	-	23.8	Venezuela
Other countries									Autres pays
Bahamas	...	37.0	...	176.04	...	1344.4	...	28.7	Bahamas
Belize	2.0	13.9	15.17	86.67	-	-	115.1	100.0	Belize
Brunei	74.5	98.4	507.79	527.18	-	-	100.0	100.0	Brunei
Democratic Kampuchea	82.8	...	10.74	...	72.9	...	27.1	...	Kampuchea démocratique
French Polynesia	46.5	91.3	377.11	622.46	-	-	100.0	100.0	Polynésie française
Lebanon	1254.3	1786.2	470.94	671.51	135.2	118.4	0.3	7.4	Liban
Netherlands Antilles	63.4	55.2	271.50	216.31	-	-	100.0	100.0	Antilles néerlandaises
Oman	114.3	679.4	159.21	763.32	-	-	100.0	100.2	Oman
Qatar	161.6	399.1	1127.53	1698.26	69.5	55.9	31.1	44.2	Qatar

TABLE 7

APPARENT CONSUMPTION OF MANUFACTURED PRODUCTS, 1972-1974 AND 1979-1981

TABLEAU 7

CONSUMMATION APPARENTE DE PRODUITS MANUFACTURES, 1972-1974 ET 1979-1981

CONTINUED

Cement (ISIC 3692-04)  
Ciment (CITI 3692-04)

SUITE

Country or area	Average annual apparent consumption Consommation apparente annuelle moyenne				Production as percentage of apparent consumption		Imports as percentage of apparent consumption		Pays ou zone
	Total (thousand tonnes)		Per thousand inhabitants (tonnes)		Production en pourcentage de la consommation apparente		Importations en pourcentage de la consommation apparente		
	Total (milliers de tonnes)		Par millier d'habitants (tonnes)						
	1972-1974	1979-1981	1972-1974	1979-1981	1972-1974	1979-1981	1972-1974	1979-1981	
Samoa	9.6	27.7	63.97	176.99	-	-	100.0	100.0	Samoa
Solomon Islands	5.7	6.3	32.32	28.08	-	-	100.0	100.0	Iles Salomon
Yemen	67.4	...	13.23	...	49.5	...	50.5	...	Yemen



TABLE 7

APPARENT CONSUMPTION OF MANUFACTURED PRODUCTS, 1972-1974 AND 1979-1981

TABLEAU 7

CONSUMMATION APPARENTE DE PRODUITS MANUFACTURÉS, 1972-1974 ET 1979-1981

Pig Iron (ISIC 3710-07, 10)  
Fer (CII 3710-07, 10)

Country or area	Average annual apparent consumption Consommation apparente annuelle moyenne				Production as percentage of apparent consumption		Imports as percentage of apparent consumption		Pays ou zone
	Total (thousand tonnes)		Per thousand inhabitants (tonnes)		Production en pourcentage de la consommation apparente		Importations en pourcentage de la consommation apparente		
	Total (milliers de tonnes)		Par millier d'habitants (tonnes)		1972-1974	1979-1981	1972-1974	1979-1981	
<b>Centrally planned economies</b>									<b>Pays à économie planifiée</b>
Bulgaria	1808.3	1873.3	209.62	211.44	84.2	80.0	15.8	21.4	Bulgarie
Czechoslovakia	9338.3	10498.7	640.93	686.64	91.8	92.9	9.1	7.1	Tchécoslovaquie
Hungary	2151.3	2510.7	206.13	234.50	99.5	90.0	10.5	10.3	Hongrie
Poland	8859.0	11833.3	265.45	332.58	84.8	87.9	15.2	12.1	Pologne
Romania	6039.7	9408.0	289.80	423.78	92.1	94.8	8.6	5.2	Roumanie
U.S.S.R.	59741.7	...	239.15	...	108.1	...	0.4	...	URSS
<b>Developed market economies</b>									<b>Pays développés à économie de marché</b>
Australia	6100.6	6910.7	461.55	476.99	111.9	106.3	-	0.1	Australie
Austria	3178.8	3639.8	423.53	485.71	97.5	97.7	3.0	2.3	Autriche
Belgium	17756.1	13642.0	1760.47	1313.16	98.9	99.4	1.2	0.7	Belgique
Canada	8577.9	10092.2	386.01	419.22	106.7	104.2	-	0.1	Canada
Denmark	157.3	35.5	31.36	6.95	59.3	-	40.8	100.7	Danemark
Finland	1184.5	2015.1	253.94	418.25	111.9	99.6	1.4	1.2	Finlande
France	20231.1	18359.2	389.31	343.44	99.3	99.2	1.7	2.4	France
Germany, Federal Rep. of	35064.0	32680.1	569.78	536.51	102.6	102.1	0.6	0.7	Allemagne, Rép. féd. d'
Greece	...	323.8	...	34.71	...	95.8	...	4.2	Grèce
Iceland	0.2	0.3	0.73	1.19	...	...	100.0	100.0	Islande
Ireland	14.0	1.0	4.58	0.30	...	...	102.0	102.2	Irlande
Israel	9.3	...	2.86	...	...	...	100.0	...	Israël
Italy	11446.5	12400.5	208.25	217.69	90.7	96.1	9.4	4.0	Italie
Japan	85940.3	84404.7	790.59	725.45	98.7	99.1	1.5	0.9	Japon
Malta	...	0.2	0.07	0.49	...	...	100.0	100.0	Malte
Netherlands	4589.8	4619.3	341.73	327.31	100.2	99.2	1.3	1.1	Pays-Bas
Norway	560.5	532.9	141.51	130.61	119.4	117.7	2.3	2.0	Norvège
Portugal	327.5	365.2	36.21	37.04	98.7	97.2	1.4	2.8	Portugal
South Africa	3872.1	...	143.75	...	112.9	...	...	...	Afrique du Sud
Spain	6413.0	6364.6	183.89	170.29	99.3	100.0	0.7	0.7	Espagne
Sweden	2837.5	2282.5	348.28	276.29	92.5	103.5	10.5	1.9	Suède
Switzerland	94.7	111.2	14.76	17.54	31.3	28.8	68.8	71.7	Suisse
United Kingdom	15529.0	9709.5	277.91	173.73	99.2	98.8	0.9	1.4	Royaume-Uni
United States	86783.0	69676.8	407.19	308.80	99.5	99.5	0.5	0.6	États-Unis
Yugoslavia	1770.4	2562.3	84.45	114.69	111.1	98.9	3.6	2.8	Yougoslavie
<b>Developing countries Low income</b>									<b>Pays en développement Revenus faibles</b>
Afghanistan	0.2	...	0.01	...	-	...	100.0	...	Afghanistan
Angola	0.8	0.5	0.14	0.06	-	-	100.0	100.0	Angola

TABLE 7

APPARENT CONSUMPTION OF MANUFACTURED PRODUCTS, 1972-1974 AND 1979-1981

TABLEAU 7

CONSOMMATION APPARENTE DE PRODUITS MANUFACTURES, 1972-1974 ET 1979-1981

CONTINUED

Pig Iron (ISIC 3710-07, 10)  
Fer (CITI 3710-07, 10)

SUITE

Country or area	Average annual apparent consumption Consommation apparente annuelle moyenne				Production as percentage of apparent consumption		Imports as percentage of apparent consumption		Pays ou zone
	Total (thousand tonnes)		Per thousand inhabitants (tonnes)		Production en pourcentage de la consommation apparente		Importations en pourcentage de la consommation apparente		
	Total (milliers de tonnes)		Par millier d'habitants (tonnes)						
	1972-1974	1979-1981	1972-1974	1979-1981	1972-1974	1979-1981	1972-1974	1979-1981	
Bangladesh	7.9	...	0.11	...	-	-	100.0	...	Bangladesh
Benin	-	-	-	-	-	-	100.0	...	Bénin
Burma	1.9	1.0	0.06	0.03	-	-	100.0	100.0	Birmanie
Cameroon	0.5	0.4	0.07	0.05	-	-	100.0	100.0	Cameroun
Central African Rep.	-	-	-	-	-	-	100.0	...	Rép. centrafricaine
Chad	-	-	-	-	-	-	100.0	...	Tchad
Egypt	356.6	649.3	10.14	15.46	97.8	97.5	3.8	2.5	Egypte
Ethiopia	-	0.5	-	0.01	-	-	100.0	100.0	Ethiopie
Guinea-Bissau	-	-	-	0.08	-	-	100.0	100.0	Guinée-Bissau
Guyana	-	-	0.02	0.03	-	-	100.0	100.0	Guyana
Haiti	-	-	-	-	-	-	100.0	100.0	Haiti
Honduras	-	-	-	-	-	-	100.0	...	Honduras
India	6948.0	8532.2	11.76	12.43	104.6	100.6	-	-	Inde
Indonesia	17.3	50.1	0.13	0.33	-	-	101.9	100.0	Indonésie
Kenya	0.7	-	0.06	-	-	-	100.0	...	Kenya
Liberia	-	0.6	0.01	0.01	-	-	100.0	100.0	Libéria
Madagascar	-	0.1	-	0.01	-	-	100.0	100.0	Madagascar
Malawi	-	-	-	-	-	-	100.0	100.0	Malawi
Mali	-	-	-	-	-	-	100.0	100.0	Mali
Mauritania	-	-	-	-	-	-	100.0	...	Mauritanie
Nepal	...	0.3	...	0.02	...	...	100.0	100.0	Népal
Niger	-	-	-	-	-	-	100.0	100.0	Niger
Pakistan	-	37.6	-	0.46	...	...	100.0	100.0	Pakistan
Philippines	32.3	32.2	0.78	0.64	-	-	100.0	100.0	Philippines
Rwanda	-	-	-	-	-	-	100.0	...	Rwanda
Senegal	-	-	-	-	-	-	100.8	100.0	Sénégal
Somalia	-	-	0.01	-	-	-	100.0	...	Somalie
Sri Lanka	0.2	0.1	0.02	0.01	-	-	100.0	100.0	Sri Lanka
Sudan	0.6	0.1	0.04	0.01	-	-	100.0	100.0	Soudan
Thailand	8.1	38.4	0.21	0.80	172.7	53.0	11.1	47.0	Thaïlande
Togo	0.1	-	0.02	-	-	-	100.0	100.0	Togo
Uganda	-	-	-	-	-	-	100.0	...	Ouganda
United Rep. of Tanzania	-	0.7	-	0.04	-	-	100.0	100.0	Rép.-Unie de Tanzanie
Upper Volta	-	-	-	-	-	-	100.0	100.0	Haute-Volta
Zaire	0.1	0.1	-	-	-	-	100.0	100.0	Zaire
Zambia	0.6	0.1	0.13	0.01	-	-	100.1	100.0	Zambie
Zimbabwe	296.7	533.3	50.66	72.09	100.0	100.0	-	-	Zimbabwe
Middle income									Revenus moyens
Algeria	271.4	300.1	18.53	16.42	128.3	132.6	0.9	2.8	Algérie
Bolivia	1.0	0.6	0.22	0.11	-	-	100.0	100.0	Bolivie
Colombia	273.1	251.5	11.98	9.35	101.1	99.9	0.3	0.2	Colombie

TABLE 7

APPARENT CONSUMPTION OF MANUFACTURED PRODUCTS, 1972-1974 AND 1979-1981

TABLEAU 7

CONSOMMATION APPARENTE DE PRODUITS MANUFACTURÉS, 1972-1974 ET 1979-1981

CONTINUED

Pig Iron (ISIC 3710-07, 10)  
Fer (CITI 3710-07, 10)

SUITE

Country or area	Average annual apparent consumption Consommation apparente annuelle moyenne				Production as percentage of apparent consumption		Imports as percentage of apparent consumption		Pays ou zone
	Total (thousand tonnes)		Per thousand inhabitants (tonnes)		Production en pourcentage de la consommation apparente		Importations en pourcentage de la consommation apparente		
	Total (milliers de tonnes)		Par millier d'habitants (tonnes)						
	1972-1974	1979-1981	1972-1974	1979-1981	1972-1974	1979-1981	1972-1974	1979-1981	
Congo	0.1	-	0.04	-	-	-	100.0	115.2	Congo
Dominican Republic	0.1	0.1	0.02	0.01	-	-	100.0	129.0	République dominicaine
Ecuador	-	0.4	-	0.05	-	-	100.0	100.0	Équateur
El Salvador	-	3.2	-	0.06	-	-	100.0	100.4	El Salvador
Ghana	0.5	1.3	0.06	0.11	-	-	100.0	100.0	Ghana
Ivory Coast	-	-	-	-	-	-	110.8	100.5	Côte d'Ivoire
Jamaica	0.3	-	0.17	0.01	-	-	100.0	100.0	Jamaïque
Jordan	-	7.0	-	2.18	-	-	100.0	100.0	Jordanie
Mauritius	-	-	0.03	0.02	-	-	100.0	100.0	Maurice
Morocco	12.1	12.8	0.74	0.63	82.5	91.4	17.5	8.7	Maroc
Nicaragua	-	0.2	-	0.08	-	-	100.0	100.0	Nicaragua
Nigeria	0.4	0.6	0.01	0.01	-	-	100.0	100.0	Nigéria
Panama	0.1	-	0.03	-	-	-	119.1	100.0	Panama
Papua New Guinea	0.1	-	0.03	-	-	-	100.0	-	Papouasie-Nouvelle-Guinée
Paraguay	-	0.2	-	0.05	-	-	-	100.0	Paraguay
Peru	253.0	231.8	17.25	13.04	100.0	99.9	-	0.1	Pérou
Republic of Korea	805.3	6176.3	23.92	162.62	89.5	100.2	10.7	0.9	République de Corée
Syrian Arab Republic	0.4	4.1	0.06	0.49	-	-	100.0	103.9	Rép. arabe syrienne
Tunisia	140.4	157.2	26.01	24.70	105.9	98.6	-	1.4	Tunisie
Turkey	1293.5	2073.7	33.94	45.72	93.1	100.0	6.9	0.5	Turquie
High income									Revenus élevés
Argentina	1015.7	1144.4	41.10	41.94	89.2	89.9	10.8	10.1	Argentine
Barbados	0.1	-	0.36	0.03	-	-	100.0	100.0	Barbade
Brazil	5768.7	10841.6	55.63	85.77	105.4	107.8	-	-	B Brésil
Chile	488.2	672.5	49.50	61.06	99.7	100.6	0.3	0.2	Chili
Costa Rica	0.2	0.4	0.09	0.17	-	-	100.0	100.0	Costa Rica
Cyprus	0.6	1.0	0.88	1.54	-	-	100.2	100.0	Chypre
Fiji	0.2	0.1	0.33	0.10	-	-	100.0	100.0	Fidji
Gabon	-	-	-	-	-	-	-	100.0	Gabon
Hong Kong	8.2	-	2.01	-	-	-	106.3	-	Hongkong
Iraq	9.8	6.5	0.95	0.51	-	-	100.0	100.0	Irak
Kuwait	-	0.1	0.01	0.04	-	-	248.6	163.2	Koweït
Libyan Arab Jamahiriya	-	-	0.01	0.01	-	-	100.0	100.0	Jamahiriya arabe libyenne
Mexico	2960.4	4958.5	53.35	72.03	98.5	100.5	1.5	0.5	Mexique
Reunion	-	-	-	-	-	-	100.0	100.0	Réunion
Saudi Arabia	0.4	-	0.07	-	-	-	100.0	-	Arabie saoudite
Singapore	26.7	48.3	12.25	19.89	-	-	112.9	119.2	Singapour
Suriname	-	-	0.01	-	-	-	100.0	-	Suriname
Trinidad and Tobago	-	-	0.01	0.02	-	-	100.1	100.0	Trinité-et-Tobago
Uruguay	0.4	0.4	0.12	0.14	-	-	100.0	100.0	Uruguay
Venezuela	634.4	1977.5	53.61	132.56	88.3	99.9	11.7	0.1	Venezuela

TABLE 7

APPARENT CONSUMPTION OF MANUFACTURED PRODUCTS, 1972-1974 AND 1979-1981

TABLEAU 7

CONSOMMATION APPARENTE DE PRODUITS MANUFACTURES, 1972-1974 ET 1979-1981

CONTINUED

Pig Iron (ISIC 3710-07, 10)  
Fer (CITI 3710-07, 10)

SUITE

Country or area	Average annual apparent consumption Consommation apparente annuelle moyenne				Production as percentage of apparent consumption		Imports as percentage of apparent consumption		Pays ou zone
	Total (thousand tonnes)		Per thousand inhabitants (tonnes)		Production en pourcentage de la consommation apparente		Importations en pourcentage de la consommation apparente		
	Total (milliers de tonnes)		Par millier d'habitants (tonnes)						
	1972-1974	1979-1981	1972-1974	1979-1981	1972-1974	1979-1981	1972-1974	1979-1981	
Other countries									Autres pays
Bahrain	0.5	0.3	2.05	0.93	-	-	100.0	100.0	Bahreïn
Brunei	-	-	0.01	-	-	-	100.0	100.0	Brunei
French Polynesia	-	-	-	-	-	...	100.0	...	Polynésie française
Guadeloupe	-	-	0.01	-	-	-	100.0	100.0	Guadeloupe
Lebanon	-	0.5	-	0.20	-	-	100.0	194.5	Liban
Martinique	-	-	-	-	-	-	100.0	100.0	Martinique
Macau	10.2	8.1	39.24	25.59	-	-	100.0	100.0	Macao
United Arab Emirates	-	0.7	0.01	0.92	-	-	100.0	100.0	Emirats arabes unis
Yemen	...	2.6	...	0.45	...	-	...	100.0	Yémen

TABLE 7

APPARENT CONSUMPTION OF MANUFACTURED PRODUCTS, 1972-1974 AND 1979-1981

TABLEAU 7

CONSUMMATION APPARENTE DE PRODUITS MANUFACTURES, 1972-1974 ET 1979-1981

Wire rods (ISIC 3710-28)  
Fil machine (CITI 3710-28)

Country or area	Average annual apparent consumption Consommation apparente annuelle moyenne				Production as percentage of apparent consumption		Imports as percentage of apparent consumption		Pays ou zone
	Total (thousand tonnes)		Per thousand inhabitants (tonnes)		Production en pourcentage de la consommation apparente		Importations en pourcentage de la consommation apparente		
	Total (milliers de tonnes)		Par millier d'habitants (tonnes)						
	1972-1974	1979-1981	1972-1974	1979-1981	1972-1974	1979-1981	1972-1974	1979-1981	
<b>Centrally planned economies</b>									<b>Pays à économie planifiée</b>
Bulgaria	...	355.9	...	40.03	...	118.0	...	4.5	Bulgarie
Czechoslovakia	...	606.0	...	39.56	...	147.2	...	0.1	Tchécoslovaquie
Poland	...	1220.6	...	34.15	...	102.7	...	10.3	Pologne
<b>Developed market economies</b>									<b>Pays développés à économie de marché</b>
Australia	566.8	600.7	42.21	41.47	103.2	122.8	2.7	2.7	Australie
Austria	353.6	333.1	47.12	44.45	113.9	147.6	3.0	4.4	Autriche
Belgium	1054.2	895.1	104.52	86.16	118.2	122.3	32.9	44.4	Belgique
Canada	833.0	870.5	37.49	36.16	85.3	128.9	29.1	17.9	Canada
Denmark	110.5	65.9	21.98	12.90	25.8	9.6	76.1	92.7	Danemark
Finland	109.9	121.9	23.55	25.31	92.2	108.3	41.8	22.8	Finlande
France	1744.0	1615.7	33.56	30.22	159.5	156.2	17.7	18.1	France
Germany, Federal Rep. of	4010.8	3697.4	65.17	60.70	106.3	99.4	20.1	25.7	Allemagne, Rép. féd. d'
Greece	513.7	1019.1	57.45	109.58	98.8	95.1	4.9	8.9	Grèce
Iceland	10.7	10.6	50.30	45.78	-	-	100.0	100.0	Islande
Italy	1294.8	2130.3	23.56	37.40	90.9	88.0	13.9	16.5	Italie
Japan	5021.6	4649.7	46.19	39.98	126.5	143.7	-	0.6	Japon
Netherlands	278.9	345.2	20.77	24.46	141.8	95.4	46.3	67.2	Pays-Bas
Norway	103.7	90.6	26.18	22.21	31.5	9.2	80.1	91.8	Norvège
Portugal	82.9	122.6	9.16	12.43	77.6	82.9	25.4	24.9	Portugal
South Africa	202.1	...	7.50	...	91.5	...	11.5	...	Afrique du Sud
Spain	806.8	862.4	23.13	23.07	97.8	100.8	5.3	12.6	Espagne
Sweden	320.8	259.7	39.38	31.43	92.8	62.1	45.7	57.5	Suède
United Kingdom	1417.4	1158.5	25.37	20.73	112.6	110.3	7.4	17.9	Royaume-Uni
United States	5952.2	5085.2	27.93	22.54	77.2	86.0	24.2	16.1	Etats-Unis
Yugoslavia	317.8	523.4	15.16	23.43	85.6	92.6	15.1	13.1	Yougoslavie
<b>Developing countries</b>									<b>Pays en développement</b>
<b>Low income</b>									<b>Revenus faibles</b>
Angola	3.8	3.9	0.64	0.56	-	-	100.1	100.0	Angola
Benin	-	0.1	0.01	0.04	-	-	100.0	100.0	Bénin
Burma	15.7	...	0.53	...	100.0	...	-	...	Birmanie
Burundi	...	...	...	0.01	-	-	106.3	100.0	Burundi
Cameroon	1.7	3.2	0.24	0.38	-	-	100.1	100.0	Cameroun
Cape Verde	-	-	0.03	0.01	-	-	100.0	100.0	Cap-Vert
Central African Rep.	0.7	-	0.36	-	-	-	100.0	100.0	Rép. centrafricaine
Chad	0.1	...	0.02	...	-	-	100.0	...	Tchad
Egypt	248.5	294.3	7.06	7.10	98.6	99.7	1.4	0.3	Egypte

TABLE 7

APPARENT CONSUMPTION OF MANUFACTURED PRODUCTS, 1972-1974 AND 1979-1981

TABLEAU 7

CONSOMMATION APPARENTE DE PRODUITS MANUFACTURÉS, 1972-1974 ET 1979-1981

CONTINUED

Wire rods(ISC 3710-28)  
Fil machine(CIT 3710-28)

SUITE

Country or area	Average annual apparent consumption Consommation apparente annuelle moyenne				Production as percentage of apparent consumption		Imports as percentage of apparent consumption		Pays ou zone
	Total (thousand tonnes)		Per thousand inhabitants (tonnes)		Production, en pourcentage de la consommation apparente		Importations en pourcentage de la consommation apparente		
	Total (milliers de tonnes)		Par millier d'habitants (tonnes)		1972-1974	1979-1981	1972-1974	1979-1981	
	1972-1974	1979-1981	1972-1974	1979-1981	1972-1974	1979-1981	1972-1974	1979-1981	
Equatorial Guinea	-	-	0.01	0.07	-	-	100.0	100.0	Guinée équatoriale
Ethiopia	2.0	4.1	0.07	0.13	-	-	100.1	100.0	Ethiopie
Gambia	-	-	0.06	0.06	-	-	100.0	100.0	Gambie
Guinea	-	0.2	0.01	0.05	-	-	100.0	100.0	Guinée
Guinea-Bissau	0.8	...	1.68	...	-	...	100.0	...	Guinée-Bissau
Guyana	0.3	0.1	0.42	0.17	-	-	100.0	100.0	Guyana
Haiti	0.6	0.3	0.11	0.05	-	-	100.0	100.0	Haiti
Honduras	5.7	9.9	1.97	2.73	-	-	100.0	100.0	Honduras
Liberia	0.1	0.2	0.09	0.11	-	-	100.0	100.0	Libéria
Madagascar	0.3	0.4	0.04	0.05	-	-	100.0	100.0	Madagascar
Mali	-	-	-	-	-	-	...	100.0	Mali
Mauritania	-	-	0.02	0.01	-	-	100.0	100.0	Mauritanie
Mozambique	37.5	...	4.28	...	97.8	...	2.3	...	Mozambique
Nepal	1.4	...	0.11	...	-	...	100.0	...	Népal
Niger	0.1	0.1	0.01	0.02	-	-	100.0	100.0	Niger
Rwanda	-	0.2	-	0.05	-	-	100.0	100.0	Rwanda
Senegal	0.4	3.0	0.09	0.53	-	-	100.0	100.0	Sénégal
Sierra Leone	0.4	...	0.14	...	-	...	100.0	...	Sierra Leone
Somalia	0.5	0.1	0.18	0.02	-	-	100.0	100.0	Somalie
Sri Lanka	9.6	25.8	0.73	1.74	62.8	60.6	37.9	39.4	Sri Lanka
Sudan	0.8	2.8	0.05	0.15	-	-	100.0	100.0	Soudan
Togo	0.1	0.2	0.03	0.07	-	-	100.6	100.0	Togo
Upper Volta	0.1	0.1	0.01	0.02	-	-	100.0	100.0	Haute-Volta
Zambia	0.7	0.5	0.14	0.09	-	-	100.0	102.8	Zambie
									Revenus moyens
Bolivia	0.7	6.9	0.16	1.25	-	-	100.0	100.0	Bolivie
Congo	0.9	0.2	0.66	0.12	-	-	100.0	100.0	Congo
Ghana	-	0.1	-	0.01	-	-	100.0	100.0	Ghana
Ivory Coast	5.2	8.5	0.84	1.07	-	-	100.0	100.1	Côte d'Ivoire
Jamaica	1.8	0.9	0.90	0.43	-	-	100.1	101.7	Jamaïque
Jordan	1.0	2.2	0.39	0.70	-	-	101.1	105.9	Jordanie
Malaysia	145.3	280.0	12.79	20.52	69.8	84.9	30.3	15.2	Malaisie
Mauritius	0.2	...	0.28	...	-	...	100.0	...	Maurice
Nicaragua	11.9	10.1	5.47	3.77	-	-	100.0	100.0	Nicaragua
Panama	1.6	1.7	0.98	0.90	-	-	100.0	100.0	Panama
Papua New Guinea	0.4	2.9	0.17	0.96	-	-	128.5	100.0	Papouasie-Nouvelle-Guinée
Paraguay	5.0	2.2	2.00	0.75	-	-	100.0	100.0	Paraguay
Republic of Korea	167.7	612.6	5.03	16.13	71.0	85.4	38.1	38.9	République de Corée
Syrian Arab Republic	57.0	111.9	8.27	13.15	89.5	76.9	11.0	23.2	Rép. arabe syrienne
Turkey	125.4	111.0	3.29	2.51	75.7	55.0	24.3	45.1	Turquie

TABLE 7

APPARENT CONSUMPTION OF MANUFACTURED PRODUCTS, 1972-1974 AND 1979-1981

TABLEAU 7

CONSOMMATION APPARENTE DE PRODUITS MANUFACTURÉS, 1972-1974 ET 1979-1981

CONTINUED

Wire rods (ISIC 3710-28)  
Fil machine (CITI 3710-28)

SUITE

Country or area	Average annual apparent consumption Consommation apparente annuelle moyenne				Production as percentage of apparent consumption		Imports as percentage of apparent consumption		Pays ou zone
	Total (thousand tonnes)		Per thousand inhabitants (tonnes)		Production en pourcentage de la consommation apparente		Importations en pourcentage de la consommation apparente		
	Total (millier. de tonnes)		Par millier d'habitants (tonnes)		1972-1974	1979-1981	1972-1974	1979-1981	
High income									Revenus élevés
Barbados	2.0	2.4	8.24	9.54	-	-	100.0	100.0	Barbade
Brazil	746.1	1264.0	7.20	10.00	94.3	107.8	7.9	1.2	Brésil
Chile	65.6	...	6.65	...	87.7	...	12.3	...	Chili
Cyprus	1.2	0.9	1.91	1.44	-	-	100.0	106.5	Chypre
Fiji	1.9	2.5	3.51	4.06	-	-	102.8	104.9	Fidji
Gabon	0.2	...	0.44	...	-	-	100.0	...	Gabon
Kuwait	1.5	13.2	1.71	9.90	-	-	112.3	116.3	Koweït
Libyan Arab Jamahiriya	12.3	26.1	5.48	8.77	-	-	100.0	100.0	Jamahiriya arabe libyenne
Mexico	737.5	1215.6	13.29	17.96	100.7	99.0	-	1.0	Mexique
Reunion	0.1	...	0.29	0.04	-	-	103.9	100.8	Réunion
Suriname	0.1	1.0	0.21	2.49	-	-	100.0	100.0	Suriname
Other countries									Autres pays
Bahamas	-	-	0.19	0.05	-	-	100.0	100.0	Bahamas
Belize	0.1	0.2	0.91	1.33	-	-	100.0	100.0	Belize
Brunei	-	0.3	0.17	1.48	-	-	100.0	100.0	Brunei
China	...	5265.3	...	5.22	...	87.9	...	12.1	Chine
French Polynesia	-	-	0.36	0.01	-	-	100.0	100.0	Polynésie française
Guadeloupe	-	-	0.11	0.05	-	-	100.0	100.0	Guadeloupe
Lao Peoples Dem. Rep.	1.4	...	0.46	...	-	-	100.0	...	Rép. dém. populaire lao
Martinique	-	3.1	...	9.77	-	-	100.0	100.0	Martinique
Netherlands Antilles	-	0.1	0.18	0.40	-	-	109.9	100.0	Antilles néerlandaises
Qatar	1.1	...	7.79	...	-	-	100.0	...	Qatar
Samoa	-	0.4	0.08	2.32	-	-	100.0	100.0	Samoa
Solomon Islands	-	-	0.02	0.10	-	-	100.0	100.0	Iles Salomon
United Arab Emirates	0.1	9.1	0.28	12.59	-	-	139.1	124.8	Émirats arabes unis

TABLE 7

APPARENT CONSUMPTION OF MANUFACTURED PRODUCTS, 1972-1974 AND 1979-1981

TABLEAU 7

CONSUMMATION APPARENTE DE PRODUITS MANUFACTURÉS, 1972-1974 ET 1979-1981

Angles, shapes and sections (ISIC 3710-35)  
Profilés (CITI 3740-35)

Country or area	Average annual apparent consumption Consommation apparente annuelle moyenne				Production as percentage of apparent consumption		Imports as percentage of apparent consumption		Pays ou zone
	Total (thousand tonnes)		Per thousand inhabitants (tonnes)		Production en pourcentage de la consommation apparente		Importations en pourcentage de la consommation apparente		
	Total (milliers de tonnes)		Par millier d'habitants (tonnes)		1972-1974	1979-1981	1972-1974	1979-1981	
<b>Centrally planned economies</b> économies planifiées									<b>Pays à économie planifiée</b>
Bulgaria	...	1131.5	...	127.28	...	89.4	...	15.7	Bulgarie
Czechoslovakia	...	2798.7	...	182.68	...	130.0	...	3.1	Tchécoslovaquie
Hungary	...	621.1	...	57.99	...	192.4	...	3.3	Hongrie
Poland	...	3922.5	...	109.75	...	112.3	...	1.5	Pologne
<b>Developed market economies</b> économies de marché									<b>Pays développés à économie de marché</b>
Australia	619.4	640.7	46.86	44.22	100.3	100.3	1.6	0.3	Australie
Belgium	3080.1	1169.8	305.38	112.61	206.8	297.1	3.8	15.8	Belgique
Canada	1042.4	708.1	46.91	29.41	69.4	105.8	40.8	39.8	Canada
Denmark	357.0	312.3	71.18	61.18	53.3	62.8	51.1	43.7	Danemark
Finland	475.6	456.0	101.97	94.65	70.2	74.0	29.9	26.6	Finlande
France	5241.7	3922.5	100.87	73.38	100.9	95.8	16.9	21.6	France
Germany, Federal Rep. of	8080.7	6284.8	131.31	103.18	106.9	102.0	12.4	20.8	Allemagne, Rép. féd. d'
Greece	141.5	73.0	15.83	7.85	3.3	5.5	99.0	98.6	Grèce
Iceland	4.0	5.4	18.85	23.59	-	-	100.0	100.0	Islande
Italy	6384.6	7882.0	116.15	138.37	99.6	105.4	5.1	3.0	Italie
Japan	25031.5	28346.4	230.27	243.64	106.7	105.2	-	-	Japon
Malta	-	-	-	0.10	-	-	-	100.0	Malte
Netherlands	897.5	801.0	66.82	58.75	34.9	33.2	74.8	77.5	Pays-Bas
Norway	450.4	417.4	113.72	102.30	90.9	109.7	33.3	26.0	Norvège
Portugal	363.9	476.8	40.24	48.36	87.1	92.3	13.1	8.4	Portugal
South Africa	404.7	-	15.02	-	122.8	-	3.3	-	Afrique du Sud
Spain	2877.4	3479.3	82.51	93.09	110.0	132.7	2.5	1.1	Espagne
Sweden	1400.3	1165.6	171.87	141.09	90.5	100.3	16.6	13.0	Suède
United Kingdom	5267.0	3770.1	94.26	67.46	106.0	108.3	2.8	6.9	Royaume-Uni
United States	23391.6	20658.6	109.75	91.97	93.3	91.5	7.8	9.3	Etats-Unis
Yugoslavia	864.9	1592.5	41.26	71.29	104.8	97.2	7.4	5.0	Yougoslavie
<b>Developing countries</b> Pays en développement									<b>Revenus faibles</b>
Low income									
Angola	7.6	...	1.27	...	-	-	100.4	...	Angola
Benin	0.9	0.8	0.31	0.23	-	-	100.4	100.0	Bénin
Burundi	0.8	0.8	0.21	0.18	-	-	100.5	100.0	Burundi
Cape Verde	0.1	0.1	0.40	0.30	-	-	100.0	100.0	Cap-Vert
Central African Rep.	0.6	0.4	0.30	0.18	-	-	100.0	100.0	Rép. centrafricaine
Chad	1.8	0.1	0.46	0.02	-	-	100.0	100.0	Tchad
Equatorial Guinea	-	0.1	0.04	0.16	-	-	100.0	100.0	Guinée équatoriale
Ethiopia	2.0	3.0	0.07	0.09	-	-	101.1	100.0	Ethiopie



TABLE 7

APPARENT CONSUMPTION OF MANUFACTURED PRODUCTS, 1972-1974 AND 1979-1981

TABLEAU 7

CONSUMMATION APPARENTE DE PRODUITS MANUFACTURÉS, 1972-1974 ET 1979-1981

Angles, shapes and sections (ISIC 3710-35)  
Profils (CIT: 3710-35)

CONTINUED

SUITE

Country or area	Average annual apparent consumption Consommation apparente annuelle moyenne				Production as percentage of apparent consumption		Imports as percentage of apparent consumption		Pays ou zone
	Total (thousand tonnes)		Per thousand inhabitants (tonnes)		Production en pourcentage de la consommation apparente		Importations en pourcentage de la consommation apparente		
	Total (milliers de tonnes)		Par millier d'habitants (tonnes)						
	1972-1974	1979-1981	1972-1974	1979-1981	1972-1974	1979-1981	1972-1974	1979-1981	
Gambia	0.3	0.2	0.58	0.42	-	-	100.0	105.4	Gambie
Guinea	0.6	4.2	0.14	0.85	-	-	100.0	100.0	Guinée
Guinea-Bissau	0.2	0.8	0.47	1.40	-	-	100.5	100.0	Guinée-Bissau
Guyana	28.3	57.9	57.38	66.96	-	-	100.0	100.0	Guyana
Haiti	1.8	2.3	0.38	0.39	-	-	100.0	100.0	Haiti
Honduras	2.0	3.9	0.69	1.08	-	-	100.0	100.0	Honduras
Liberia	1.0	0.9	0.65	0.50	-	-	100.1	100.0	Libéria
Madagascar	4.3	4.3	0.59	0.49	-	-	100.1	100.0	Madagascar
Malawi	1.0	3.7	0.21	0.62	-	-	100.0	100.4	Malawi
Mali	1.5	2.5	0.28	0.38	-	-	100.0	100.0	Mali
Mauritania	1.0	0.6	0.71	0.37	-	-	100.0	100.0	Mauritanie
Nepal	0.1	0.5	0.01	0.04	-	-	100.0	100.0	Népal
Niger	2.2	4.4	0.50	0.82	-	-	100.0	100.0	Niger
Rwanda	0.4	1.6	0.10	0.34	-	-	100.0	100.0	Rwanda
Sierra Leone	1.2	1.3	0.41	0.37	-	-	100.3	100.0	Sierra Leone
Somalia	1.1	0.8	0.36	0.21	-	-	100.0	100.4	Somalie
Sudan	17.4	10.6	1.14	0.59	-	-	101.1	100.0	Soudan
Uganda	1.2	...	0.11	...	-	...	100.1	...	Ouganda
Upper Volta	2.0	...	0.34	...	-	...	100.0	...	Haute-Volta
Zaire	13.3	6.7	0.57	0.21	-	-	100.0	100.0	Zaire
Zambia	19.9	6.0	4.38	1.08	-	-	100.0	100.0	Zambie
Middle income									Revenus moyens
Bolivia	3.2	7.5	0.68	1.37	-	-	100.0	100.0	Bolivie
Congo	2.8	1.4	2.19	0.93	-	-	100.0	100.0	Congo
Ecuador	6.2	...	0.95	...	-	...	100.0	...	Equateur
Ghana	7.1	...	0.76	...	-	...	103.4	...	Ghana
Guatemala	7.7	9.5	1.32	1.32	-	-	100.0	100.0	Guatemala
Ivory Coast	16.7	12.7	2.72	1.53	-	-	101.6	101.1	Côte d'Ivoire
Jamaica	9.4	3.4	4.76	1.55	-	-	100.9	100.0	Jamaïque
Malaysia	90.1	148.5	7.93	10.89	19.6	8.5	83.3	93.0	Malaisie
Mauritius	4.1	...	4.70	...	-	...	100.0	...	Maurice
Nicaragua	2.7	...	1.23	...	-	...	100.0	...	Nicaragua
Panama	5.9	13.0	3.68	6.95	-	-	100.0	100.3	Panama
Papua New Guinea	5.2	6.5	2.00	2.14	-	-	100.0	100.3	Papouasie-Nouvelle-Guinée
Paraguay	1.0	2.9	0.41	0.96	-	-	100.0	100.0	Paraguay
Republic of Korea	155.5	574.9	4.67	15.14	90.2	72.0	31.8	55.8	République de Corée
Syrian Arab Republic	13.1	59.7	1.91	7.02	-	-	100.1	100.0	Rép. arabe syrienne
Tunisia	113.9	197.4	21.10	31.42	86.6	83.6	13.4	16.4	Tunisie
Turkey	324.6	356.9	8.52	8.07	83.5	77.3	16.5	22.7	Turquie

TABLE 7

APPARENT CONSUMPTION OF MANUFACTURED PRODUCTS, 1972-1974 AND 1979-1981

TABLEAU 7

CONSUMMATION APPARENTE DE PRODUITS MANUFACTURES, 1972-1974 ET 1979-1981

CONTINUED

Angles, shapes and sections (ISIC 3710-35)  
Profilés (CITI 3710-35)

SUITE

Country or area	Average annual apparent consumption Consommation apparente annuelle moyenne				Production as percentage of apparent consumption		Imports as percentage of apparent consumption		Pays ou zone
	Total (thousand tonnes)		Per thousand inhabitants (tonnes)		Production en pourcentage de la consommation apparente		Importations en pourcentage de la consommation apparente		
	Total (milliers de tonnes)		Par millier d'habitants (tonnes)		1972-1974	1979-1981	1972-1974	1979-1981	
High income									Revenus élevés
Argentina	423.5	...	17.14	...	120.5	...	4.0	...	Argentine
Barbados	0.7	1.5	2.83	5.86	-	-	101.6	100.0	Barbade
Brazil	491.2	525.2	4.74	4.16	68.2	98.9	35.8	5.5	Bésil
Chile	87.5	...	8.87	...	96.0	...	4.0	...	Chili
Fiji	2.5	3.1	4.54	5.03	-	-	100.0	100.4	Fidji
Gabon	5.4	3.5	10.49	6.43	-	-	100.0	100.0	Gabon
Hong Kong	53.5	238.7	12.79	49.29	-	-	108.8	102.5	Hongkong
Kuwait	21.9	63.6	24.49	46.38	-	-	112.6	117.1	Koweït
Libyan Arab Jamahiriya	58.8	20.0	26.24	6.84	-	-	100.0	100.0	Jamahiriya arabe libyenne
Mexico	436.0	719.0	7.86	10.62	107.0	99.9	6.5	6.1	Mexique
Suriname	1.0	2.3	2.75	6.06	-	-	100.0	100.0	Suriname
Venezuela	153.4	...	13.41	...	76.9	...	23.1	...	Venezuela
Other countries									Autres pays
Bahamas	1.8	0.3	9.93	1.21	-	-	100.0	106.9	Bahamas
Belize	0.1	0.1	0.91	0.84	-	-	100.0	100.0	Belize
Brunei	2.5	11.9	16.92	63.68	-	-	100.0	100.0	Brunei
Democratic Yemen	0.2	2.5	0.10	1.29	-	-	100.4	100.3	Yémen démocratique
French Polynesia	2.2	3.0	17.60	20.40	-	-	100.0	100.0	Polynésie française
Guadeloupe	1.7	1.6	5.05	5.07	-	-	100.1	100.0	Guadeloupe
Lao Peoples Dem. Rep.	0.1	-	0.02	-	-	-	100.0	100.0	Rép. dém. populaire lao
Martinique	2.7	2.3	8.19	7.21	-	-	100.0	100.0	Martinique
Macao	0.9	9.0	3.51	28.35	-	-	103.0	101.8	Macao
Netherlands Antilles	2.7	1.7	11.41	6.82	-	-	100.0	104.0	Antilles néerlandaises
Oman	2.2	5.5	3.11	6.25	-	-	102.5	100.0	Oman
Qatar	2.0	...	14.20	...	-	...	100.0	...	Qatar
Samoa	0.2	0.3	1.43	1.70	-	-	100.0	100.0	Samoa
Solomon Islands	0.3	0.3	1.95	1.45	-	-	100.0	100.0	Iles Salomon
United Arab Emirates	15.8	71.7	37.80	98.61	-	-	100.9	100.1	Emirats arabes unis

TABLE 7

APPARENT CONSUMPTION OF MANUFACTURED PRODUCTS, 1972-1974 AND 1979-1981

TABLEAU 7

CONSUMMATION APPARENTE DE PRODUITS MANUFACTURÉS, 1972-1974 ET 1979-1981

Plates (heavy), over 4.75 mm. (ISIC 3710-40)  
Tôles fortes (CITI 3710-40)

Country or area	Average annual apparent consumption Consommation apparente annuelle moyenne				Production as percentage of apparent consumption		Imports as percentage of apparent consumption		Pays ou zone
	Total (thousand tonnes)		Per thousand inhabitants (tonnes)		Production en pourcentage de la consommation apparente		Importations en pourcentage de la consommation apparente		
	Total (milliers de tonnes)		Par millier d'habitants (tonnes)		1972-1974	1979-1981	1972-1974	1979-1981	
	1972-1974	1979-1981	1972-1974	1979-1981	1972-1974	1979-1981	1972-1974	1979-1981	
<b>Centrally planned economies</b>									<b>Pays à économie planifiée</b>
Poland	...	1807.3	...	50.57	...	101.4	...	14.1	Pologne
<b>Developed market economies</b>									<b>Pays développés à économie de marché</b>
Austria	257.0	264.9	34.24	35.36	155.6	177.9	8.4	22.7	Autriche
Belgium	503.4	707.7	49.91	68.12	352.1	277.4	57.3	24.1	Belgique
Denmark	373.1	240.6	74.38	47.12	53.8	176.5	77.9	78.6	Danemark
Finland	307.9	458.0	78.88	95.05	118.4	136.0	16.7	11.5	Finlande
France	2515.4	2807.1	40.40	52.51	67.0	76.5	54.5	38.1	France
Germany, Federal Rep. of	4140.8	3705.0	67.29	60.82	128.9	114.5	26.6	35.3	Allemagne, Rép. féd. d'
Iceland	3.8	5.5	17.98	23.88	-	-	100.0	100.0	Islande
Ireland	37.4	41.3	12.25	12.49	-	-	103.3	102.6	Irlande
Italy	2301.5	2089.2	41.87	36.68	93.4	105.4	15.8	14.4	Italie
Japan	13297.8	11337.6	122.33	97.77	124.4	110.1	0.1	4.6	Japon
Netherlands	695.4	381.0	51.78	27.00	51.2	69.4	79.0	87.8	Pays-Bas
New Zealand	63.7	43.1	21.35	13.19	-	-	100.3	101.8	Nouvelle-Zélande
Portugal	106.9	...	11.81	...	2.8	...	97.9	...	Portugal
Spain	1229.1	767.2	35.24	20.53	97.1	136.4	9.3	7.4	Espagne
Sweden	786.4	449.5	96.53	54.41	139.4	144.7	39.8	46.7	Suède
United Kingdom	2015.6	1630.1	36.07	29.17	104.9	98.2	13.9	21.5	Royaume-Uni
Yugoslavia	461.9	597.6	22.03	26.75	70.9	75.5	45.7	26.3	Yougoslavie
<b>Developing countries</b>									<b>Pays en développement</b>
<b>Low income</b>									<b>Revenus faibles</b>
Angola	7.0	...	1.18	...	-	...	100.2	...	Angola
Bangladesh	2.4	...	0.03	...	-	...	100.0	...	Bangladesh
Benin	0.2	0.1	0.06	0.04	-	-	100.0	109.3	Bénin
Burundi	0.1	0.2	0.03	0.05	-	-	100.0	100.0	Burundi
Cameroon	0.1	10.7	0.01	1.29	-	-	100.0	100.0	Cameroon
Cape Verde	-	0.1	0.05	0.40	-	-	100.0	100.0	Cap-Vert
Central African Rep.	0.1	0.3	0.05	0.14	-	-	100.0	100.0	Rép. centrafricaine
Chad	-	...	-	...	-	...	100.0	...	Tchad
Equatorial Guinea	-	...	0.01	...	-	...	100.0	...	Guinée équatoriale
Ethiopia	0.6	12.6	0.02	0.39	-	-	100.0	100.0	Ethiopie
Gambia	0.1	0.1	0.15	0.24	-	-	101.9	100.0	Gambie
Guinea	0.3	0.6	0.08	0.12	-	-	100.0	100.0	Guinée
Guinea-Bissau	0.2	0.1	0.33	0.13	-	-	100.0	100.0	Guinée-Bissau
Guyana	50.4	14.2	66.54	16.44	-	-	100.0	100.0	Guyana
Haiti	1.1	0.2	0.21	0.03	-	-	100.0	100.0	Haiti

TABLE 7

APPARENT CONSUMPTION OF MANUFACTURED PRODUCTS, 1972-1974 AND 1979-1981

TABLEAU 7

CONSUMMATION APPARENTE DE PRODUITS MANUFACTURÉS, 1972-1974 ET 1979-1981

CONTINUED

Plates (heavy), over 4.75 mm (ISIC 3710-40)  
Tôles fortes (CITI 3710-40)

SUITE

Country or area	Average annual apparent consumption Consommation apparente annuelle moyenne				Production as percentage of apparent consumption		Imports as percentage of apparent consumption		Pays ou zone
	Total (thousand tonnes)		Per thousand inhabitants (tonnes)		Production en pourcentage de la consommation apparente		Importations en pourcentage de la consommation apparente		
	Total (milliers de tonnes)		Par millier d'habitants (tonnes)		1972-1974	1979-1981	1972-1974	1979-1981	
Honduras	1.3	...	0.48	...	-	...	100.0	...	Honduras
Kenya	5.2	14.0	0.41	0.87	-	-	109.3	100.4	Kenya
Liberia	0.6	1.6	0.38	0.87	-	-	219.0	100.0	Libéria
Madagascar	1.0	...	0.13	...	-	...	100.0	...	Madagascar
Malawi	-	...	0.01	0.01	-	-	100.8	100.0	Malawi
Mali	0.1	0.3	0.02	0.05	-	-	100.0	100.0	Mali
Mauritania	0.4	0.3	0.29	0.17	-	-	100.0	100.0	Mauritanie
Nepal	0.2	0.3	0.02	0.02	-	-	103.4	100.0	Népal
Niger	0.2	0.7	0.05	0.13	-	-	100.0	100.1	Niger
Pakistan	...	292.7	...	3.55	...	...	...	100.0	Pakistan
Rwanda	0.1	0.2	0.02	0.04	-	-	100.0	100.0	Rwanda
Senegal	-	1.5	-	0.27	-	-	100.1	100.5	Sénégal
Sierra Leone	0.3	0.1	0.10	0.04	-	-	100.0	100.4	Sierra Leone
Somalia	0.2	0.3	0.08	0.07	-	-	100.0	100.0	Somalie
Sri Lanka	1.7	2.4	0.13	0.16	-	-	100.0	100.0	Sri Lanka
Sudan	22.0	21.7	1.45	1.18	-	-	100.0	100.0	Soudan
Thailand	21.0	20.3	0.54	0.43	-	-	100.1	100.1	Thaïlande
Togo	-	-	0.01	0.01	-	-	100.0	100.0	Togo
Uganda	0.1	0.1	0.01	0.01	-	-	100.1	165.0	Ouganda
United Rep. of Tanzania	1.2	2.0	0.08	0.11	-	-	100.0	100.0	Rép.-Unie de Tanzanie
Upper Volta	0.2	0.5	0.03	0.07	-	-	100.0	100.0	Haute-Volta
Zaire	0.3	8.0	0.01	0.29	-	-	100.0	100.0	Zaire
Zambia	19.2	2.7	4.24	0.49	-	-	100.0	100.0	Zambie
Middle income									Revenus moyens
Algeria	27.6	...	1.89	...	41.0	...	76.6	...	Algérie
Bolivia	1.2	2.1	0.25	0.38	-	-	100.0	100.0	Bolivie
Congo	-	4.6	0.02	3.02	-	-	100.0	100.2	Congo
Dominican Republic	-	-	-	-	-	-	100.0	100.0	République dominicaine
Ecuador	5.3	6.1	0.81	0.77	-	-	100.0	100.0	Équateur
Ghana	15.8	1.3	1.68	0.11	-	-	100.0	104.2	Ghana
Ivory Coast	3.4	7.1	0.55	0.89	-	-	100.7	100.8	Côte d'Ivoire
Jamaica	38.6	1.0	19.57	0.46	-	-	100.0	106.5	Jamaïque
Jordan	5.6	43.1	2.21	13.50	-	-	100.0	100.3	Jordanie
Malaysia	74.5	124.4	6.56	9.12	-	-	101.0	100.4	Malaisie
Mauritius	1.0	1.5	1.15	1.48	-	-	100.0	100.0	Maurice
Morocco	12.5	17.4	0.76	0.86	-	-	100.0	100.1	Maroc
Nicaragua	18.2	9.5	8.38	3.48	-	-	101.5	100.0	Nicaragua
Nigeria	44.4	43.3	0.72	0.56	-	-	100.0	100.1	Nigéria
Panama	3.8	2.9	2.37	1.52	-	-	106.3	107.5	Panama
Papua New Guinea	2.4	4.2	0.93	1.37	-	-	100.0	100.0	Papouasie-Nouvelle-Guinée
Paraguay	0.5	5.9	0.18	1.95	-	-	100.0	100.0	Paraguay

TABLE 7

APPARENT CONSUMPTION OF MANUFACTURED PRODUCTS, 1972-1974 AND 1979-1981

TABLEAU 7

CONSUMMATION APPARENTE DE PRODUITS MANUFACTURÉS, 1972-1974 ET 1979-1981

CONTINUED

Plates (heavy), over 4.75 mm. (ISIC 3710-40)  
Tôles fortes (CITI 3710-40)

SUITE

Country or area	Average annual apparent consumption Consommation apparente annuelle moyenne				Production as percentage of apparent consumption		Imports as percentage of apparent consumption		Pays ou zone
	Total (thousand tonnes)		Per thousand inhabitants (tonnes)		Production en pourcentage de la consommation apparente		Importations en pourcentage de la consommation apparente		
	Total (milliers de tonnes)	Par millier d'habitants (tonnes)	1972-1974	1979-1981	1972-1974	1979-1981	1972-1974	1979-1981	
Syrian Arab Republic	1.1	9.3	0.15	1.10	-	-	100.0	100.5	Rép. arabe syrienne
Tunisia	5.8	15.8	1.07	2.48	-	-	100.0	100.7	Tunisie
Turkey	83.7	112.1	2.20	2.53	74.5	66.9	25.5	33.1	Turquie
High income									Revenus élevés
Argentina	314.4	156.9	12.72	5.75	54.1	54.6	47.0	49.9	Argentine
Barbados	0.1	0.5	0.54	2.09	-	-	109.4	103.6	Barbade
Brazil	1049.2	1767.9	10.12	13.99	58.2	121.2	45.3	5.3	Bésil
Cyprus	2.4	1.9	3.88	2.94	-	-	101.8	100.0	Chypre
Fiji	3.7	7.6	6.68	12.27	-	-	100.6	102.8	Fidji
Gabon	2.7	4.8	5.33	8.81	-	-	100.0	100.0	Gabon
Hong Kong	47.0	65.6	11.25	17.67	-	-	102.3	104.6	Hongkong
Iraq	51.3	...	4.97	...	-	...	100.0	...	Iraq
Kuwait	16.6	27.9	18.58	20.95	-	...	101.0	102.1	Koweït
Libyan Arab Jamahiriya	4.8	19.7	2.14	6.75	-	-	100.0	100.0	Jamâhîriya arabe libyenne
Mexico	1778.0	2539.9	32.04	36.90	98.8	90.6	1.2	9.4	Mexique
Reunion	0.9	1.1	1.92	2.10	-	-	100.0	100.1	Réunion
Saudi Arabia	16.9	87.1	2.50	10.57	-	-	100.0	102.2	Arabie saoudite
Singapore	199.3	251.6	91.42	103.64	-	-	110.2	112.3	Singapour
Suriname	1.5	1.4	4.16	3.66	-	-	100.0	100.0	Suriname
Trinidad and Tobago	12.2	...	11.54	...	-	...	100.4	...	Trinité-et-Tobago
Uruguay	2.0	...	0.72	...	-	...	100.0	...	Uruguay
Venezuela	247.2	...	20.89	...	7.0	...	93.0	...	Venezuela
Other countries									Autres pays
Belize	0.1	0.2	1.11	1.54	-	-	128.0	100.0	Belize
Brunel	1.2	1.7	8.07	8.86	-	-	100.0	100.0	Brunel
French Polynesia	0.4	0.6	3.28	4.40	-	-	100.0	100.0	Polynésie française
Guadeloupe	0.2	0.2	0.68	0.47	-	-	101.2	100.0	Guadeloupe
Lao Peoples Dem. Rep.	-	...	0.01	...	-	...	100.0	...	Rép. dém. populaire lao
Lebanon	4.1	3.8	1.52	1.42	-	-	102.3	103.2	Liban
Martinique	0.3	0.2	1.03	0.53	-	-	100.0	100.0	Martinique
Macao	...	1.1	...	3.61	...	...	...	100.0	Macao
Netherlands Antilles	9.8	...	41.85	...	...	...	100.1	...	Antilles néerlandaises
Oman	1.5	2.5	2.09	2.81	-	-	100.0	100.9	Oman
Qatar	...	17.9	...	74.63	...	...	...	100.0	Qatar
Samoa	-	0.2	0.27	1.63	-	-	100.0	100.0	Samoa
Solomon Islands	-	0.3	0.02	1.25	-	-	100.0	100.0	Iles Salomon
United Arab Emirates	8.7	10.0	20.76	13.78	-	-	100.8	104.2	Émirats arabes unis

TABLE 7

## APPARENT CONSUMPTION OF MANUFACTURED PRODUCTS, 1972-1974 AND 1979-1981

TABLEAU 7

## CONSUMMATION APPARENTE DE PRODUITS MANUFACTURÉS, 1972-1974 ET 1979-1981

Plates (medium), 3 to 4 75 mm. (ISIC 3710-43)  
Tôles moyennes (.ITI 3710-43)

Country or area	Average annual apparent consumption Consommation apparente annuelle moyenne				Production as percentage of apparent consumption		Imports as percentage of apparent consumption		Pays ou zones
	Total (thousand tonnes)		Per thousand inhabitants (tonnes)		Production en pourcentage de la consommation apparente		Importations en pourcentage de la consommation apparente		
	Total (milliers de tonnes)		Par millier d'habitants (tonnes)						
	1972-1974	1979-1981	1972-1974	1979-1981	1972-1974	1979-1981	1972-1974	1979-1981	
<b>Centrally planned economies</b>									<b>Pays à économie planifiée</b>
Poland	...	1075.4	...	30.09	...	83.8	...	18.9	Pologne
<b>Developed market economies</b>									<b>Pays développés à économie de marché</b>
Austria	81.7	70.7	10.88	9.43	146.5	179.2	8.3	19.1	Autriche
Belgium	286.9	574.9	28.45	55.34	230.9	154.6	13.0	4.2	Belgique
Denmark	59.7	45.2	11.90	8.86	7.3	-	94.7	120.7	Danemark
Finland	53.9	124.7	11.56	25.89	49.4	163.8	59.4	16.4	Finlande
France	894.0	1139.9	13.36	21.32	87.9	95.6	27.9	12.5	France
Germany, Federal Rep. of	512.4	484.3	8.33	7.95	99.3	103.9	46.2	52.1	Allemagne, Rép. féd. d'
Iceland	1.0	0.7	4.85	2.89	-	-	100.0	100.0	Islande
Italy	184.3	73.9	3.35	1.30	73.4	86.6	45.7	75.3	Italie
Japan	1155.8	848.5	10.56	7.29	151.3	134.5	0.5	4.6	Japon
Malta	0.3	...	0.83	...	-	-	117.6	...	Malte
Netherlands	72.5	51.3	5.40	3.63	58.9	99.5	97.2	99.5	Pays-Bas
New Zealand	29.3	36.6	9.82	11.20	-	-	100.2	100.2	Nouvelle-Zélande
Portugal	51.9	...	5.80	...	1.9	...	106.5	...	Portugal
Spain	751.8	884.6	21.56	23.67	99.4	99.7	1.1	1.9	Espagne
Sweden	132.5	108.0	16.26	13.07	79.5	63.3	46.7	71.1	Suède
United Kingdom	974.3	461.6	17.44	8.26	92.1	96.3	15.2	11.6	Royaume-Uni
Yugoslavia	79.3	93.1	3.79	4.17	95.4	88.5	11.0	12.6	Yougoslavie
<b>Developing countries Low income</b>									<b>Pays en développement Revenus faibles</b>
Benin	0.1	0.1	0.05	0.04	-	-	105.1	100.0	Bénin
Burundi	0.1	-	0.02	0.01	-	-	100.0	100.0	Burundi
Cameroon	2.2	1.2	0.31	0.14	-	-	100.3	100.0	Cameroun
Cape Verde	0.1	-	0.20	0.15	-	-	100.0	100.0	Cap-Vert
Central African Rep.	-	-	0.03	0.02	-	-	100.0	100.0	Rép. centrafricaine
Chad	0.1	...	0.02	...	-	...	100.0	...	Tchad
Equatorial Guinea	-	-	0.01	0.02	-	-	100.0	147.6	Guinée équatoriale
Gambia	-	0.1	0.05	0.14	-	-	100.0	100.0	Gambie
Guinea	0.1	0.1	0.02	0.02	-	-	100.0	100.0	Guinée
Guinea-Bissau	0.2	0.1	0.40	0.09	-	-	100.0	100.0	Guinée-Bissau
Guyana	0.7	0.4	0.87	0.41	-	-	100.0	100.0	Guyana
Haiti	0.1	0.1	0.01	0.02	-	-	100.0	100.0	Haïti
Honduras	0.2	0.4	0.06	0.11	-	-	100.0	100.1	Honduras
Kenya	2.7	10.5	0.21	0.65	-	-	110.4	100.0	Kenya
Liberia	0.4	0.2	0.25	0.09	-	-	100.0	100.0	Libéria

TABLE 7

APPARENT CONSUMPTION OF MANUFACTURED PRODUCTS, 1972-1974 AND 1979-1981

TABLEAU 7

CONSUMMATION APPARENTE DE PRODUITS MANUFACTURÉS, 1972-1974 ET 1979-1981

CONTINUED

Plates (medium), 3 to 4.75 mm. (ISIC 3710-43)  
Tôles moyennes (CITI 3710-43)

SUITE

Country or area	Average annual apparent consumption Consommation apparente annuelle moyenne				Production as percentage of apparent consumption		Imports as percentage of apparent consumption		Pays ou zone
	Total (thousand tonnes)		Per thousand inhabitants (tonnes)		Production en pourcentage de la consommation apparente		Importations en pourcentage de la consommation apparente		
	Total (milliers de tonnes)		Par millier d'habitants (tonnes)						
	1972-1974	1979-1981	1972-1974	1979-1981	1972-1974	1979-1981	1972-1974	1979-1981	
Madagascar	0.5	...	0.07	...	-	...	100.3	...	Madagascar
Malawi	-	-	0.01	...	-	...	100.0	...	Malawi
Mali	-	-	0.01	0.01	-	-	100.0	100.0	Mali
Mauritania	0.2	0.2	0.15	0.12	-	-	100.0	100.0	Mauritanie
Nepal	-	0.1	-	0.01	-	-	100.0	100.0	Népal
Niger	0.1	0.3	0.03	0.05	-	-	100.0	100.0	Niger
Pakistan	-	38.7	-	0.47	-	-	-	-	Pakistan
Rwanda	-	-	-	0.01	-	-	100.0	100.0	Rwanda
Sierra Leone	0.1	0.1	0.02	0.03	-	-	100.0	100.0	Sierra Leone
Somalia	0.2	0.1	0.06	0.03	-	-	100.0	100.0	Somalie
Sri Lanka	0.8	2.6	0.06	0.18	-	-	100.0	100.0	Sri Lanka
Sudan	0.9	0.7	0.06	0.04	-	-	100.0	100.0	Soudan
Togo	-	4.1	-	1.56	-	-	-	100.0	Togo
Uganda	0.1	...	0.01	...	-	...	100.0	...	Ouganda
United Rep. of Tanzania	0.6	0.7	0.04	0.04	-	-	100.0	100.0	Rép.-Unie de Tanzanie
Upper Volta	0.1	0.2	0.02	0.03	-	-	100.0	100.0	Haute-Volta
Zaire	2.8	1.7	0.12	0.06	-	-	100.0	100.0	Zaire
Zambia	16.4	...	3.62	...	-	...	100.0	...	Zambie
Middle income									Revenus moyens
Algeria	79.0	245.1	5.40	13.41	92.4	99.4	8.7	0.6	Algérie
Bolivia	2.3	1.0	0.51	0.19	-	-	100.0	100.0	Bolivie
Congo	0.3	0.4	0.22	0.27	-	-	100.0	100.0	Congo
Dominican Republic	2.7	1.5	0.54	0.26	-	-	100.0	100.0	République dominicaine
Ecuador	6.1	...	0.94	...	-	...	100.0	...	Équateur
El Salvador	0.4	0.3	0.11	0.06	-	-	100.0	100.0	El Salvador
Ghana	1.1	0.7	0.12	0.06	-	-	100.0	100.0	Ghana
Guatemala	1.1	0.8	0.19	0.11	-	-	100.0	100.0	Guatemala
Ivory Coast	1.8	2.1	0.29	0.26	-	-	100.0	100.6	Côte d'Ivoire
Jamaica	2.2	0.9	1.12	0.43	-	-	100.5	103.3	Jamaïque
Jordan	3.8	6.5	1.49	2.08	-	-	100.1	100.1	Jordanie
Mauritius	0.5	0.4	0.52	0.45	-	-	100.0	100.0	Maurice
Morocco	4.9	7.8	0.30	0.39	-	-	100.0	100.0	Maroc
Nicaragua	1.4	0.3	0.63	0.10	-	-	100.0	100.0	Nicaragua
Nigeria	22.0	11.9	0.36	0.15	-	-	100.0	100.0	Nigeria
Panama	13.3	10.9	2.33	5.76	-	-	100.1	100.0	Panama
Papua New Guinea	1.5	0.4	0.59	0.15	-	-	100.0	100.0	Papouasie-Nouvelle-Guinée
Paraguay	0.5	1.0	0.20	0.32	-	-	100.0	100.0	Paraguay
Syrian Arab Republic	1.9	7.0	0.28	0.83	-	-	100.2	100.0	Rép. arabe syrienne
Turkey	78.5	131.2	2.06	2.93	97.7	94.1	2.4	5.9	Turquie

TABLE 7

APPARENT CONSUMPTION OF MANUFACTURED PRODUCTS, 1972-1974 AND 1979-1981

TABLEAU 7

CONSUMMATION APPARENTE DE PRODUITS MANUFACTURÉS, 1972-1974 ET 1979-1981

CONTINUED

Plates (medium), 3 to 4.75 mm. (ISIC 3710-43)  
Tôles moyennes (CITI 3710-43)

SUITE

Country or area	Average annual apparent consumption Consommation apparente annuelle moyenne				Production as percentage of apparent consumption		Imports as percentage of apparent consumption		Pays ou zone
	Total (thousand tonnes)		Per thousand inhabitants (tonnes)		Production en pourcentage de la consommation apparente		Importations en pourcentage de la consommation apparente		
	Total (milliers de tonnes)		Par millier d'habitants (tonnes)						
	1972-1974	1979-1981	1972-1974	1979-1981	1972-1974	1979-1981	1972-1974	1979-1981	
<b>High income</b>									<b>Revenus élevés</b>
Barbados	0.1	0.1	0.34	0.48	-	-	101.2	121.4	Barbade
Costa Rica	1.9	1.9	0.99	0.85	-	-	101.3	100.0	Costa Rica
Cyprus	0.6	0.7	0.92	1.09	-	-	100.0	103.3	Chypre
Fiji	0.5	0.1	0.98	0.23	-	-	100.0	100.0	Fidji
Gabon	0.5	0.5	1.01	0.82	-	-	100.0	100.0	Gabon
Hong Kong	7.1	6.4	1.69	1.34	-	-	118.0	146.0	Hongkong
Kuwait	1.8	9.6	2.07	7.24	-	-	100.1	100.6	Koweït
Lihyan Arab Jamahiriya	2.8	1.2	1.24	0.40	-	-	100.0	100.0	Jamahiriya arabe libyenne
Mexico	623.7	806.3	11.24	11.91	98.4	93.8	100.0	1.6	Mexique
Reunion	1.0	0.5	2.23	0.88	-	-	100.0	100.9	Réunion
Saudi Arabia	3.5	18.5	0.52	2.25	-	-	100.0	100.0	Arabie saoudite
Singapore	15.6	30.7	7.14	12.67	-	-	119.2	117.6	Singapour
Suriname	0.2	0.2	0.64	0.39	-	-	100.0	100.0	Suriname
Trinidad and Tobago	1.4	...	1.29	...	-	...	100.0	...	Trinité-et-Tobago
<b>Other countries</b>									<b>Autres pays</b>
Bahamas	-	...	0.04	...	-	...	100.0	...	Bahamas
Belize	0.1	-	1.12	0.16	-	-	100.0	100.0	Belize
Brunei	0.2	0.4	1.51	2.12	-	-	100.0	100.0	Brunei
Democratic Yemen	-	0.5	0.01	0.25	-	-	100.0	100.0	Yémen démocratique
French Polynesia	0.3	1.7	2.50	11.85	-	-	100.0	100.0	Polynésie française
Guadeloupe	0.2	0.2	0.67	0.71	-	-	101.3	102.0	Guadeloupe
Lao Peoples Dem. Rep.	-	0.1	-	0.01	-	-	100.0	100.0	Rép. dém. populaire lao
Lebanon	5.7	8.1	2.12	3.05	-	-	101.0	100.7	Liban
Martinique	0.1	0.2	0.38	0.58	-	-	101.2	100.0	Martinique
Macao	0.6	0.7	2.28	2.07	-	-	100.0	114.4	Macao
Netherlands Antilles	0.7	-	2.83	0.19	-	-	100.5	265.0	Antilles néerlandaises
Oman	0.2	0.4	0.30	0.42	-	-	100.0	100.0	Oman
Qatar	0.3	...	1.81	...	-	...	100.0	...	Qatar
Samoa	-	-	0.09	0.05	-	-	100.0	100.0	Samoa
Solomon Islands	-	-	0.01	0.07	-	-	100.0	100.0	Iles Salomon
United Arab Emirates	1.5	5.1	3.58	7.02	-	-	100.0	100.0	Emirats arabes unis



TABLE 7

## APPARENT CONSUMPTION OF MANUFACTURED PRODUCTS, 1972-1974 AND 1979-1981

TABLEAU 7

## CONSUMMATION APPARENTE DE PRODUITS MANUFACTURES, 1972-1974 ET 1979-1981

Plates and sheets, less than 3 mm. (ISIC 3710-46,49,52)  
Tôles de moins de 3 mm d'épaisseur (CITI 3710-46,49,52)

Country or area	Average annual apparent consumption Consommation apparente annuelle moyenne				Production as percentage of apparent consumption		Imports as percentage of apparent consumption		Pays ou zone
	Total (thousand tonnes)		Per thousand inhabitants (tonnes)		Production en pourcentage de la consommation apparente		Importations en pourcentage de la consommation apparente		
	Total (milliers de tonnes)		Par millier d'habitants (tonnes)		1972-1974	1979-1981	1972-1974	1979-1981	
	1972-1974	1979-1981	1972-1974	1979-1981	1972-1974	1979-1981	1972-1974	1979-1981	
<b>Centrally planned economies</b>									<b>Pays à économie planifiée</b>
Poland	...	2763.7	...	77.33	...	88.8	...	12.1	Pologne
<b>Developed market economies</b>									<b>Pays développés à économie de marché</b>
Austria	362.1	1090.5	48.25	145.52	202.6	101.2	12.3	1.1	Autriche
Belgium	5315.3	5658.2	527.00	544.85	144.6	137.7	4.0	4.8	Belgique
Canada	2218.4	1663.8	99.26	69.11	88.1	134.3	22.5	5.5	Canada
Denmark	251.4	239.4	50.12	46.90	-	-	101.6	100.9	Danemark
Finland	199.9	241.2	42.85	50.06	56.5	169.0	45.8	14.1	Finlande
France	6279.0	7471.6	120.83	139.77	108.0	107.0	19.5	15.9	France
Germany, Federal Rep. of	7428.5	7538.2	120.71	123.75	111.6	117.6	25.5	23.2	Allemagne, Rép. féd. d'
Iceland	1.3	1.6	6.11	6.94	-	-	100.0	100.0	Islande
Italy	3995.8	3948.8	72.69	69.32	93.5	94.4	19.1	22.1	Italie
Japan	55599.9	...	507.97	...	109.8	...	-	...	Japon
Malta	1.1	...	3.52	...	-	-	126.3	...	Malte
Netherlands	1118.4	958.3	83.27	67.90	174.3	172.4	28.9	27.8	Pays-Bas
Norway	137.4	101.2	34.69	24.81	23.0	33.9	93.9	100.1	Norvège
Portugal	30.7	...	3.39	...	6.5	...	98.3	...	Portugal
South Africa	581.6	...	21.59	...	84.9	...	20.8	...	Afrique du Sud
Spain	2820.8	3422.6	80.88	91.57	96.0	102.5	6.4	4.3	Espagne
Sweden	858.6	744.8	105.39	90.15	56.1	65.9	54.1	47.7	Suède
United Kingdom	10373.7	7312.6	185.65	130.84	98.6	92.4	7.7	11.3	Royaume-Uni
United States	...	27127.9	...	120.77	...	100.3	...	0.3	Etats-Unis
Yugoslavia	376.5	596.2	17.96	26.69	43.3	70.2	65.6	31.8	Yougoslavie
<b>Developing countries</b>									<b>Pays en développement</b>
<b>Low income</b>									<b>Revenus faibles</b>
Angola	21.4	9.3	3.59	1.32	-	-	100.0	100.0	Angola
Benin	0.3	0.4	0.10	0.11	-	-	100.0	100.4	Bénin
Burma	8.9	...	0.30	...	33.7	...	66.3	...	Birmanie
Burundi	0.3	0.5	0.08	0.12	-	-	100.0	100.0	Burundi
Cameroon	4.3	12.6	0.60	1.51	-	-	100.1	101.4	Cameroon
Cape Verde	-	-	0.03	0.03	-	-	100.0	100.0	Cap-Vert
Central African Rep.	0.2	0.1	0.13	0.05	-	-	100.0	100.0	Rép. centrafricaine
Chad	0.4	0.6	0.09	0.13	-	-	100.0	100.0	Tchad
Equatorial Guinea	-	0.1	0.03	0.38	-	-	100.0	100.0	Guinée équatoriale
Gambia	-	-	0.02	0.06	-	-	100.0	100.0	Gambie
Guinea	0.4	0.2	0.11	0.04	-	-	100.0	100.0	Guinée
Guinea-Bissau	1.2	...	2.32	...	-	...	100.0	...	Guinée-Bissau

TABLE 7

APPARENT CONSUMPTION OF MANUFACTURED PRODUCTS, 1972-1974 AND 1979-1981

TABLEAU 7

CONSUMMATION APPARENTE DE PRODUITS MANUFACTURES, 1972-1974 ET 1979-1981

CONTINUED

Plates and sheets, less than 3 mm. (ISIC 3710-46,49,52)  
Tôles de moins de 3 mm d'épaisseur (CITI 3710-46,49,52)

SUITE

Country or area	Average annual apparent consumption Consommation apparente annuelle moyenne				Production as percentage of apparent consumption		Imports as percentage of apparent consumption		Pays ou zone
	Total (thousand tonnes)		Per thousand inhabitants (tonnes)		Production en pourcentage de la consommation apparente		Importations en pourcentage de la consommation apparente		
	Total (milliers de tonnes)		Par millier d'habitants (tonnes)						
	1972-1974	1979-1981	1972-1974	1979-1981	1972-1974	1979-1981	1972-1974	1979-1981	
Guyana	1.4	0.9	1.82	0.99	-	-	100.0	100.0	Guyana
Haiti	0.5	0.6	0.09	0.10	-	-	100.0	100.0	Haiti
Honduras	1.0	9.4	0.34	2.59	-	-	100.4	100.0	Honduras
India	395.9	403.2	0.67	0.59	8.3	11.0	91.7	90.1	Inde
Liberia	0.6	0.2	0.38	0.10	-	-	100.0	100.0	Libéria
Malawi	9.5	11.7	1.92	1.93	-	-	100.3	100.0	Malawi
Mali	0.8	1.7	0.14	0.26	-	-	109.5	100.0	Mali
Mauritania	0.3	0.2	0.20	0.14	-	-	100.0	100.0	Mauritanie
Nepal	-	0.7	-	0.05	-	-	757.4	100.0	Népal
Niger	0.4	0.6	0.09	0.11	-	-	100.4	100.0	Niger
Rwanda	0.2	1.6	0.05	0.33	-	-	100.0	100.0	Rwanda
Senegal	5.2	2.9	1.11	0.51	-	-	100.0	100.0	Sénégal
Sierra Leone	0.3	1.6	0.11	0.46	-	-	100.0	100.0	Sierra Leone
Somalia	0.2	0.4	0.07	0.10	-	-	100.0	100.0	Somalie
Sri Lanka	8.8	12.9	0.67	0.87	-	-	103.0	100.0	Sri Lanka
Sudan	17.6	28.5	1.16	1.58	-	-	100.0	100.0	Soudan
Thailand	288.6	510.1	7.39	11.01	-	-	100.1	100.0	Thaïlande
Togo	0.2	0.9	0.11	0.32	-	-	100.1	100.0	Togo
Uganda	4.5	2.2	0.42	0.18	-	-	100.0	100.0	Ouganda
United Rep. of Tanzania	25.5	10.6	1.75	0.60	-	-	100.0	111.0	Rép.-Union de Tanzanie
Upper Volta	0.6	...	0.09	...	-	...	103.6	...	Haute-Volta
Zaire	22.5	11.2	0.96	0.40	-	-	100.0	100.0	Zaire
Zambia	16.9	3.3	3.74	0.59	-	-	100.0	100.0	Zambie
Middle income									Revenus moyens
Bolivia	5.8	20.0	1.24	3.63	-	-	100.0	100.0	Bolivie
Congo	2.4	1.1	1.86	0.74	-	-	100.0	100.0	Congo
Dominican Republic	6.0	12.0	1.22	2.02	-	-	100.0	100.0	République dominicaine
Ecuador	10.8	56.8	1.66	7.19	-	-	100.1	100.0	Equateur
El Salvador	9.5	7.5	2.43	1.58	-	-	100.0	100.0	El Salvador
Ghana	10.9	3.9	1.16	0.34	-	-	100.2	100.6	Ghana
Guatemala	24.1	35.8	4.10	5.01	-	-	100.0	100.0	Guatemala
Jamaica	9.4	8.9	4.76	4.07	-	-	100.4	103.3	Jamaïque
Jordan	3.0	8.6	1.19	2.73	-	-	102.1	100.1	Jordanie
Mauritius	0.3	0.3	0.31	0.28	-	-	105.7	100.0	Maurice
Nicaragua	6.6	5.8	3.05	2.14	-	-	116.6	100.2	Nicaragua
Nigeria	49.9	495.8	0.81	6.43	-	-	100.0	100.0	Nigéria
Papua New Guinea	1.5	5.1	0.59	1.68	-	-	100.0	100.0	Papouasie-Nouvelle-Guinée
Paraguay	0.9	4.2	0.35	1.39	-	-	100.0	100.0	Paraguay
Republic of Korea	...	1038.5	...	27.34	...	127.4	...	22.0	République de Corée
Syrian Arab Republic	10.5	37.8	1.52	4.44	-	-	101.2	100.0	Rép. arabe syrienne
Tunisia	10.3	24.0	1.91	3.77	-	-	100.0	100.1	Tunisie

TABLE 7

APPARENT CONSUMPTION OF MANUFACTURED PRODUCTS, 1972-1974 AND 1979-1981

TABLEAU 7

CONSUMMATION APPARENTE DE PRODUITS MANUFACTURÉS, 1972-1974 ET 1979-1981

CONTINUED

Plates and sheets, less than 3 mm. (ISIC 3710-46,49,52)  
Tôles de moins de 3 mm d'épaisseur (CITI 3710-46,49,52)

SUITE

Country or area	Average annual apparent consumption Consommation apparente annuelle moyenne				Production as percentage of apparent consumption		Imports as percentage of apparent consumption		Pays ou zone
	Total (thousand tonnes)		Per thousand inhabitants (tonnes)		Production en pourcentage de la consommation apparente		Importations en pourcentage de la consommation apparente		
	Total (milliers de tonnes)		Par millier d'habitants (tonnes)						
	1972-1974	1979-1981	1972-1974	1979-1981	1972-1974	1979-1981	1972-1974	1979-1981	
Turkey	508.8	580.0	13.30	13.11	60.3	81.4	39.7	18.6	Turquie
High income									Revenus élevés
Barbados	0.5	0.3	1.97	1.24	-	-	107.7	126.2	Barbade
Brazil	2205.5	3313.3	21.27	26.21	76.4	97.4	25.4	6.1	Bésil
Chile	478.6	...	48.52	...	99.9	...	0.1	...	Chili
Costa Rica	31.7	54.6	16.96	24.98	-	-	100.0	100.0	Costa Rica
Cyprus	3.4	3.3	5.39	5.10	-	-	100.3	100.2	Chypre
Hong Kong	74.0	160.0	17.71	33.37	-	-	101.7	103.6	Hongkong
Libyan Arab Jamahiriya	4.5	6.1	2.01	2.10	-	-	100.0	100.0	Jamahiriya arabe libyenne
Mexico	859.5	...	15.49	...	104.3	...	5.7	...	Mexique
Reunion	1.0	0.9	2.22	1.67	-	-	100.0	100.2	Réunion
Saudi Arabia	7.2	44.8	1.06	5.43	-	-	100.0	100.0	Arabie saoudite
Singapore	95.8	148.9	43.93	61.33	-	-	112.8	122.8	Singapour
Suriname	0.2	0.4	0.53	0.98	-	-	100.0	100.0	Suriname
Trinidad and Tobago	8.5	2.5	7.99	2.21	-	-	100.8	100.0	Trinité-et-Tobago
Venezuela	400.3	...	33.83	...	23.2	...	76.8	...	Venezuela
Other countries									Autres pays
Bahamas	-	...	0.01	...	-	...	100.0	...	Bahamas
Bahrain	0.2	8.3	0.94	26.43	-	-	100.1	109.6	Bahreïn
Belize	0.1	-	0.58	0.02	-	-	100.0	100.0	Belize
Brunei	0.1	0.1	0.60	0.58	-	-	100.0	100.0	Brunel
Democratic Yemen	0.1	1.2	0.05	0.63	-	-	100.0	100.0	Yémen démocratique
French Polynesia	0.4	2.2	3.05	14.77	-	-	100.0	100.0	Polynésie française
Guadeloupe	0.3	0.4	0.95	1.37	-	-	100.1	100.0	Guadeloupe
Lao Peoples Dem. Rep.	1.0	0.5	0.31	0.15	-	-	100.0	100.0	Rép. dém. populaire lao
Lebanon	12.4	6.7	4.65	2.53	-	-	116.2	100.8	Liban
Martinique	0.2	0.2	0.73	0.76	-	-	101.0	103.5	Martinique
Macao	...	3.0	...	9.35	...	...	...	101.7	Macao
Netherlands Antilles	4.3	5.4	18.58	21.32	-	-	102.2	100.4	Antilles néerlandaises
Oman	0.3	0.2	0.36	0.21	-	-	100.0	100.0	Oman
Qatar	0.4	0.6	2.70	2.55	-	-	100.0	104.3	Qatar
Samoa	0.4	0.1	2.70	0.48	-	-	100.0	100.0	Samoa
Solomon Islands	-	1.1	0.19	4.92	-	-	100.0	100.0	Iles Salomon
United Arab Emirates	1.1	10.7	2.54	14.67	-	-	151.2	100.2	Emirats arabes unis
Yemen	0.5	7.0	0.10	1.22	-	-	100.0	100.0	Yémen

TABLE 7

APPARENT CONSUMPTION OF MANUFACTURED PRODUCTS, 1972-1974 AND 1979-1981

TABLEAU 7

CONSUMMATION APPARENTE DE PRODUITS MANUFACTURÉS, 1972-1974 ET 1979-1981

Tinplate (ISIC 3710-55)  
Fer-blanc (CITI 3710-55)

Country or area	Average annual apparent consumption Consommation apparente annuelle moyenne				Production as percentage of apparent consumption		Imports as percentage of apparent consumption		Pays ou zone
	Total (thousand tonnes)		Per thousand inhabitants (tonnes)		Production en pourcentage de la consommation apparente		Importations en pourcentage de la consommation apparente		
	Total (milliers de tonnes)		Par millier d'habitants (tonnes)						
	1972-1974	1979-1981	1972-1974	1979-1981	1972-1974	1979-1981	1972-1974	1979-1981	
<b>Centrally planned economies</b> Pays à économie planifiée									
Czechoslovakia	...	90.2	...	5.89	...	105.3	...	0.1	Tchécoslovaquie
Hungary	...	39.8	...	3.71	...	25.1	...	74.9	Hongrie
Poland	...	117.6	...	3.09	...	90.6	...	11.2	Pologne
<b>Developed market economies</b> Pays développés à économie de marché									
Austria	83.8	156.3	11.16	20.85	67.9	85.3	37.2	15.0	Autriche
Belgium	131.2	157.0	13.01	15.11	237.0	210.6	33.0	45.5	Belgique
Canada	483.9	430.1	21.78	17.97	111.7	107.9	0.5	0.4	Canada
Denmark	88.8	95.5	17.71	16.71	-	1.4	113.8	106.6	Danemark
France	534.2	610.6	10.28	11.42	174.0	157.7	12.7	17.4	France
Germany, Federal Rep. of	652.6	637.0	10.60	10.46	135.8	145.7	19.8	22.2	Allemagne, Rép. féd. d'
Greece	80.3	78.3	8.98	8.39	32.8	59.6	78.4	81.3	Grèce
Iceland	1.0	0.9	4.77	3.83	-	-	100.0	100.0	Islande
Ireland	5.6	7.6	1.85	2.31	-	-	108.3	103.5	Irlande
Italy	484.0	580.4	8.81	10.19	79.4	70.8	28.3	36.5	Italie
Japan	962.3	978.0	8.85	8.41	195.9	184.8	-	-	Japon
Malta	0.3	...	0.96	...	-	-	100.0	...	Malte
Netherlands	275.8	278.5	20.53	19.73	167.5	181.5	35.1	40.7	Pays-Bas
New Zealand	36.7	37.8	12.30	11.56	-	-	100.3	100.3	Nouvelle-Zélande
Norway	19.3	13.9	4.88	3.40	327.3	562.5	24.6	41.9	Norvège
Portugal	54.9	57.9	6.07	5.87	92.3	103.6	10.7	19.1	Portugal
South Africa	198.7	177.7	7.28	5.28	96.3	125.2	9.3	0.1	Afrique du Sud
Spain	310.2	324.6	8.90	8.69	64.0	113.5	36.0	16.7	Espagne
United Kingdom	943.9	847.3	16.89	15.16	128.3	101.5	5.0	24.1	Royaume-Uni
United States	5770.9	4818.6	27.08	21.45	99.5	102.5	6.8	5.3	Etats-Unis
<b>Developing countries</b> Pays en développement									
<b>Low income</b> Revenus faibles									
Angola	5.2	...	0.88	...	-	-	100.0	...	Angola
Bangladesh	8.0	...	0.11	...	-	-	100.0	...	Bangladesh
Benin	...	...	...	0.01	...	...	...	100.0	Bénin
Burma	0.8	0.4	0.03	0.01	-	-	100.0	100.0	Birmanie
Cameroon	0.3	0.2	0.04	0.02	-	-	100.0	100.0	Cameroun
Cape Verde	-	-	0.13	0.11	-	-	100.0	100.0	Cap-Vert
Ethiopia	1.1	4.0	0.04	0.12	-	-	100.0	100.0	Ethiopie
Guinea	...	0.2	...	0.04	...	...	...	100.0	Guinée
Guinea-Bissau	...	...	0.03	...	...	...	100.0	...	Guinée-Bissau
Guyana	0.1	...	0.07	...	-	-	100.0	...	Guyana

TABLE 7

APPARENT CONSUMPTION OF MANUFACTURED PRODUCTS, 1972-1974 AND 1979-1981

TABLEAU 7

CONSUMMATION APPARENTE DE PRODUITS MANUFACTURÉS, 1972-1974 ET 1979-1981

CONTINUED

Tinplate (ISIC 3710-55)  
Fer-blanc (CITI 3710-55)

SUITE

Country or area	Average annual apparent consumption Consommation apparente annuelle moyenne				Production as percentage of apparent consumption		Imports as percentage of apparent consumption		Pays ou zone
	Total (thousand tonnes)		Per thousand inhabitants (tonnes)		Production en pourcentage de la consommation apparente		Importations en pourcentage de la consommation apparente		
	Total (milliers de tonnes)		Par millier d'habitants (tonnes)						
	1972-1974	1979-1981	1972-1974	1979-1981	1972-1974	1979-1981	1972-1974	1979-1981	
Haiti	0.8	0.2	0.16	0.03	-	-	100.0	100.0	Haiti
Honduras	3.3	7.1	1.14	1.91	-	-	100.0	100.0	Honduras
India	151.7	234.5	0.26	0.34	63.3	76.8	36.8	23.3	Inde
Indonesia	54.5	124.6	0.42	0.82	-	-	100.0	100.0	Indonésie
Kenya	18.5	21.7	1.48	1.35	-	-	102.2	100.0	Kenya
Liberia	0.1	0.3	0.05	0.16	-	-	100.0	100.0	Libéria
Madagascar	3.7	2.7	0.50	0.31	-	-	100.0	104.1	Madagascar
Malawi	-	0.5	0.01	0.08	-	-	192.9	101.7	Malawi
Mali	-	-	-	-	-	-	100.0	100.0	Mali
Niger	-	0.2	-	0.03	-	-	-	100.0	Niger
Pakistan	-	63.7	-	0.77	-	-	-	100.0	Pakistan
Senegal	3.9	3.4	0.82	0.60	-	-	100.0	101.8	Sénégal
Sierra Leone	0.1	-	0.02	-	-	-	100.0	-	Sierra Leone
Somalia	0.1	-	0.02	0.01	-	-	100.0	100.0	Somalie
Sri Lanka	3.7	5.1	0.28	0.34	-	-	100.0	100.0	Sri Lanka
Sudan	3.7	3.6	0.24	0.20	-	-	100.0	100.0	Soudan
Thailand	59.4	141.0	1.52	2.96	36.5	50.6	64.8	49.4	Thaïlande
Togo	-	-	0.02	-	-	-	100.8	-	Togo
Uganda	0.5	0.2	0.04	0.01	-	-	100.0	100.0	Ouganda
United Rep. of Tanzania	6.0	6.0	0.41	0.34	-	-	100.0	100.0	Rép.-Unie de Tanzanie
Upper Volta	-	-	-	-	-	-	-	100.0	Haute-Volta
Zaire	1.5	0.5	0.06	0.02	-	-	100.0	100.0	Zaire
Zambia	6.5	2.2	1.43	0.39	-	-	100.4	100.0	Zambie
Middle income									Revenus moyens
Bolivia	2.0	3.6	0.43	0.65	-	-	100.0	100.0	Bolivie
Colombia	49.7	67.9	2.18	2.55	76.5	91.4	23.8	8.8	Colombie
Congo	-	0.1	-	0.06	-	-	-	100.0	Congo
Dominican Republic	12.4	11.8	2.51	2.01	-	-	100.0	104.7	République dominicaine
Ecuador	5.6	11.8	0.85	1.49	-	-	100.2	100.4	Équateur
Ivory Coast	9.7	22.1	1.58	2.77	-	-	101.3	100.5	Côte d'Ivoire
Jamaica	2.2	0.4	1.07	0.20	-	-	100.0	100.1	Jamaïque
Jordan	0.5	2.4	0.19	0.78	-	-	100.0	100.0	Jordanie
Mauritius	0.2	0.8	0.28	0.81	-	-	100.0	100.3	Maurice
Morocco	26.6	27.1	1.62	1.34	-	-	100.0	100.0	Maroc
Nicaragua	4.4	2.4	2.03	0.89	-	-	101.0	100.0	Nicaragua
Nigeria	49.0	51.6	0.79	0.67	-	-	100.0	100.0	Nigéria
Panama	9.3	10.2	5.86	5.37	-	-	100.0	100.0	Panama
Papua New Guinea	0.2	0.4	0.06	0.12	-	-	100.0	100.0	Papouasie-Nouvelle-Guinée
Paraguay	2.9	0.9	1.14	0.30	-	-	100.0	100.0	Paraguay
Republic of Korea	36.6	72.4	1.10	1.91	63.7	102.7	43.4	2.1	République de Corée
Syrian Arab Republic	4.6	10.8	0.66	1.27	-	-	100.0	100.0	Rép. arabe syrienne

TABLE 7

APPARENT CONSUMPTION OF MANUFACTURED PRODUCTS, 1972-1974 AND 1979-1981

TABLEAU 7

CONSUMMATION APPARENTE DE PRODUITS MANUFACTURÉS, 1972-1974 ET 1979-1981

CONTINUED

Tinplate (ISIC 3710-55)  
Fer-blanc (CITI 3710-55)

SUITE

Country or area	Average annual apparent consumption Consommation apparente annuelle moyenne				Production as percentage of apparent consumption		Imports as percentage of apparent consumption		Pays ou zone
	Total (thousand tonnes)		Per thousand inhabitants (tonnes)		Production en pourcentage de la consommation apparente		Importations en pourcentage de la consommation apparente		
	Total (milliers de tonnes)		Par millier d'habitants (tonnes)						
	1972-1974	1979-1981	1972-1974	1979-1981	1972-1974	1979-1981	1972-1974	1979-1981	
Tunisia	12.2	14.6	2.27	2.30	-	-	100.0	100.0	Tunisie
Turkey	93.5	83.5	2.45	1.86	84.9	88.0	15.1	12.0	Turquie
High income									Revenus élevés
Argentina	164.2	98.4	6.65	3.61	33.5	33.9	66.9	46.1	Argentine
Barbados	0.4	0.3	1.47	1.03	-	-	100.0	100.2	Barbade
Brazil	361.3	542.1	3.48	4.29	67.4	94.6	37.0	7.1	Bésil
Chile	...	51.0	...	4.63	...	92.2	...	9.3	Chili
Cyprus	1.5	4.5	2.34	6.84	-	-	100.0	100.0	Chypre
Fiji	2.2	3.3	3.93	5.34	-	-	100.3	101.3	Fidji
Gabon	-	...	0.03	...	-	...	100.0	...	Gabon
Hong Kong	34.8	44.0	8.32	9.17	-	-	104.3	102.4	Hongkong
Iran (Islamic Rep. of)	146.6	42.0	4.75	1.12	-	-	100.0	100.0	Iran (Rép. islamique d')
Iraq	10.5	14.1	1.01	1.09	-	-	100.0	100.0	Iraq
Libyan Arab Jamahiriya	0.6	1.1	0.25	0.38	-	-	100.0	100.0	Jamahiriya arabe libyenne
Mexico	253.3	255.0	4.57	3.70	71.7	63.9	28.4	38.3	Mexique
Reunion	-	-	-	0.02	-	-	100.0	100.0	Réunion
Saudi Arabia	0.5	11.6	0.08	1.40	-	-	100.0	100.0	Arabie saoudite
Singapore	43.0	76.0	19.74	31.30	-	-	150.6	139.9	Singapour
Uruguay	4.2	7.0	1.48	2.40	-	-	100.0	100.0	Uruguay
Venezuela	85.1	116.9	7.19	7.84	20.8	59.3	79.3	43.3	Venezuela
Other countries									Autres pays
Belize	-	-	0.01	0.02	-	-	100.0	100.0	Belize
Brunei	-	...	0.01	...	-	...	100.0	...	Brunei
Democratic Kampuchea	1.3	...	0.16	...	-	...	100.0	...	Kampuchea démocratique
French Polynesia	0.4	...	3.24	...	-	...	100.0	...	Polynésie française
Lebanon	6.5	9.6	2.44	3.63	-	-	102.0	100.4	Liban
Macao	0.2	0.2	0.79	0.49	-	-	101.1	102.7	Macao
Netherlands Antilles	0.1	0.1	0.63	0.24	-	-	100.0	100.0	Antilles néerlandaises
Samoa	-	-	-	0.04	-	-	100.0	100.0	Samoa
Solomon Islands	-	0.1	0.14	0.47	-	-	100.0	100.0	Iles Salomon
United Arab Emirates	0.2	0.3	0.38	0.49	-	-	100.2	100.0	Émirats arabes unis
Yemen	0.8	0.3	0.16	0.06	-	-	100.0	100.0	Yémen

TABLE 7

APPARENT CONSUMPTION OF MANUFACTURED PRODUCTS, 1972-1974 AND 1979-1981

TABLEAU 7

CONSUMMATION APPARENTE DE PRODUITS MANUFACTURÉS, 1972-1974 ET 1979-1981

Railway track material (SIC 3710-67)  
Éléments de voies ferrées (CITI 3710-67)

Country or area	Average annual apparent consumption Consommation apparente annuelle moyenne				Production as percentage of apparent consumption		Imports as percentage of apparent consumption		Pays ou zone
	Total (thousand tonnes)		Per thousand inhabitants (tonnes)		Production en pourcentage de la consommation apparente		Importations en pourcentage de la consommation apparente		
	Total (milliers de tonnes)		Par millier d'habitants (tonnes)						
	1972-1974	1979-1981	1972-1974	1979-1981	1972-1974	1979-1981	1972-1974	1979-1981	
<b>Centrally planned economies</b>									<b>Pays à économie planifiée</b>
Czechoslovakia	...	181.7	...	11.86	...	120.0	...	0.5	Tchécoslovaquie
Hungary	...	74.3	...	6.93	...	95.6	...	4.4	Hongrie
Poland	...	132.9	...	3.70	...	208.4	...	1.9	Pologne
<b>Developed market economies</b>									<b>Pays développés à économie de marché</b>
Australia	192.9	168.0	14.60	11.60	101.9	105.7	5.2	4.0	Australie
Austria	35.6	45.2	4.74	6.03	262.2	300.3	10.3	9.7	Autriche
Belgium	44.0	79.9	4.37	7.69	289.8	156.8	35.7	49.0	Belgique
Canada	207.7	212.0	9.35	8.86	144.3	203.3	9.5	11.5	Canada
Denmark	2.9	11.8	0.58	2.32	-	-	494.4	119.8	Danemark
Finland	12.3	16.1	2.64	3.34	91.9	78.7	23.5	22.3	Finlande
France	187.6	156.4	3.61	2.92	193.3	234.5	44.1	31.1	France
Germany, Federal Rep. of	357.6	266.6	5.81	4.38	140.7	183.0	7.1	11.2	Allemagne, Rép. féd. d'
Iceland	-	-	0.08	0.15	-	-	100.0	100.0	Islande
Italy	268.2	324.1	4.88	5.69	63.1	67.4	45.2	37.6	Italie
Japan	407.2	355.8	3.75	3.06	118.1	139.7	0.2	0.2	Japon
Norway	10.5	23.4	2.64	5.73	-	1.4	107.2	106.5	Norvège
Portugal	29.0	5.5	3.20	0.56	41.4	12.2	60.7	95.1	Portugal
South Africa	282.7	...	10.50	...	97.8	...	5.1	...	Afrique du Sud
Spain	102.6	92.7	2.94	2.48	95.5	108.6	6.3	2.5	Espagne
Sweden	27.8	27.7	3.41	3.35	167.9	201.3	14.3	13.7	Suède
United Kingdom	134.1	114.3	2.40	2.05	195.3	190.1	0.4	7.3	Royaume-Uni
United States	1109.0	1394.3	5.20	6.18	107.1	93.7	4.4	16.5	Etats-Unis
Yugoslavia	52.0	102.0	2.48	4.57	196.9	87.9	7.0	30.5	Yougoslavie
<b>Developing countries</b>									<b>Pays en développement</b>
<b>Low income</b>									<b>Revenus faibles</b>
Angola	11.2	...	1.88	...	-	-	100.0	...	Angola
Benin	1.6	1.2	0.55	0.33	-	-	100.0	100.0	Bénin
Cameroon	3.7	1.5	0.52	0.18	-	-	107.1	100.0	Cameroun
Guyana	0.1	0.1	0.14	0.10	-	-	100.0	100.0	Guyana
Honduras	1.1	0.6	0.39	0.16	-	-	100.0	100.0	Honduras
Kenya	6.0	6.2	0.48	0.39	-	-	100.0	100.3	Kenya
Liberia	1.1	2.8	0.75	1.53	-	-	100.0	100.0	Libéria
Madagascar	1.8	8.6	0.25	1.00	-	-	100.0	100.0	Madagascar
Malawi	3.8	1.9	0.77	0.32	-	-	100.0	116.3	Malawi
Mali	0.6	0.4	0.11	0.06	-	-	100.0	100.0	Mali
Mauritania	3.9	8.2	2.91	5.11	-	-	102.2	100.0	Mauritanie

TABLE 7

APPARENT CONSUMPTION OF MANUFACTURED PRODUCTS, 1972-1974 AND 1979-1981

TABLEAU 7

CONSUMMATION APPARENTE DE PRODUITS MANUFACTURÉS, 1972-1974 ET 1979-1981

CONTINUED

Railway track material (ISIC 3710-67)  
Éléments de voies ferrées (CITI 3710-67)

SUITE

Country or area	Average annual apparent consumption Consommation apparente annuelle moyenne				Production as percentage of apparent consumption		Imports as percentage of apparent consumption		Pays ou zone
	Total (thousand tonnes)		Per thousand inhabitants (tonnes)		Production en pourcentage de la consommation apparente		Importations en pourcentage de la consommation apparente		
	Total (milliers de tonnes)		Par millier d'habitants (tonnes)						
	1972-1974	1979-1981	1972-1974	1979-1981	1972-1974	1979-1981	1972-1974	1979-1981	
Mozambique	1.3	...	0.15	...	-	...	100.0	...	Mozambique
Senegal	5.6	0.9	1.19	0.16	-	...	100.0	100.0	Sénégal
Sri Lanka	1.3	2.1	0.10	0.14	-	...	100.0	100.0	Sri Lanka
Sudan	0.4	...	0.03	...	-	...	100.0	...	Soudan
Uganda	1.1	0.1	0.10	0.01	-	...	100.0	100.0	Ouganda
United Rep. of Tanzania	52.2	7.7	3.59	0.44	-	...	100.0	100.0	Rép.-Union de Tanzanie
Upper Volta	-	0.9	0.01	0.12	-	...	100.0	101.4	Haute-Volta
Zaire	11.7	2.5	0.50	0.09	-	...	100.0	100.0	Zaire
Zambia	7.0	3.7	1.56	0.68	-	...	100.0	100.0	Zambie
Middle income									Revenus moyens
Algeria	21.2	182.0	1.45	9.78	-	...	100.0	100.0	Algérie
Bolivia	1.8	2.4	0.39	0.43	-	...	100.0	100.0	Bolivie
Congo	3.3	3.4	2.59	2.23	-	...	100.0	100.0	Congo
Ghana	0.6	0.5	0.06	0.05	-	...	185.5	101.2	Ghana
Ivory Coast	0.2	2.4	0.04	0.30	-	...	383.5	167.3	Côte d'Ivoire
Nigeria	3.1	5.0	0.05	0.07	-	...	100.0	100.0	Nigeria
Paraguay	1.3	-	0.54	0.01	98.9	...	1.1	100.0	Paraguay
Turkey	41.9	16.6	1.10	0.37	35.0	66.4	65.0	33.6	Turquie
High income									Revenus élevés
Argentina	16.8	...	0.68	...	75.6	...	26.4	...	Argentine
Brazil	176.6	137.6	1.70	1.10	50.6	84.3	49.4	18.3	Bésil
Gabon	0.4	0.7	0.78	1.29	-	...	100.0	100.0	Gabon
Libyan Arab Jamahiriya	0.3	0.3	0.12	0.12	-	...	100.0	100.0	Jamahiriya arabe libyenne
Reunion	0.1	-	0.12	0.05	-	...	100.0	100.0	Réunion
Other countries									Autres pays
Brunei	-	0.1	0.16	0.33	-	...	100.0	100.0	Brunei



TABLE 7

APPARENT CONSUMPTION OF MANUFACTURED PRODUCTS, 1972-1974 AND 1979-1981

TABLEAU 7

CONSOMMATION APPARENTE DE PRODUITS MANUFACTURÉS, 1972-1974 ET 1979-1981

Wire, plain (ISIC 3710-70)  
Fil simple (CITI 3710-70)

Country or area	Average annual apparent consumption Consommation apparente annuelle moyenne				Production as percentage of apparent consumption		Imports as percentage of apparent consumption		Pays ou zone
	Total (thousand tonnes)		Per thousand inhabitants (tonnes)		Production en pourcentage de la consommation apparente		Importations en pourcentage de la consommation apparente		
	Total (milliers de tonnes)		Par millier d'habitants (tonnes)		1972-1974	1979-1981	1972-1974	1979-1981	
	1972-1974	1979-1981	1972-1974	1979-1981	1972-1974	1979-1981	1972-1974	1979-1981	
<b>Centrally planned economies</b>									<b>Pays à économie planifiée</b>
Czechoslovakia	...	436.2	...	28.47	...	124.0	...	1.1	Tchécoslovaquie
Poland	...	523.4	...	14.64	...	101.7	...	6.7	Pologne
<b>Developed market economies</b>									<b>Pays développés à économie de marché</b>
Austria	137.2	139.1	18.28	18.56	133.2	124.7	9.0	19.7	Autriche
Canada	563.9	480.0	25.37	20.06	96.4	107.3	12.2	10.0	Canada
Finland	34.9	41.7	7.47	8.65	60.2	60.8	44.6	47.0	Finlande
France	521.9	484.4	10.04	9.06	99.8	100.0	27.9	40.2	France
Germany, Federal Rep. of	1942.9	1891.0	31.57	31.05	109.0	103.8	9.0	13.1	Allemagne, Rép. féd. d'
Greece	74.0	106.5	8.28	11.45	78.8	95.3	21.5	7.4	Grèce
Iceland	0.4	0.3	1.72	1.16	-	-	100.0	100.0	Islande
Japan	2932.9	...	26.98	...	115.8	...	0.1	...	Japon
Netherlands	296.9	283.5	22.11	20.09	80.6	85.5	33.0	37.0	Pays-Bas
Norway	61.3	...	15.48	...	96.2	...	19.5	...	Norvège
Portugal	69.9	96.1	7.73	9.74	82.5	78.4	20.0	23.1	Portugal
South Africa	159.4	...	5.92	...	97.0	...	6.1	...	Afrique du Sud
Spain	155.8	125.4	4.47	3.35	96.5	119.7	9.5	13.2	Espagne
Sweden	209.3	155.1	25.69	18.78	123.6	128.0	11.2	18.1	Suède
United States	3289.2	2128.8	15.43	9.43	86.1	84.0	14.9	17.7	États-Unis
Yugoslavia	243.0	359.4	11.59	16.09	86.4	90.6	15.0	10.9	Yougoslavie
<b>Developing countries</b>									<b>Pays en développement</b>
<b>Low income</b>									<b>Revenus faibles</b>
Afghanistan	5.1	...	0.28	...	-	...	100.0	...	Afghanistan
Angola	2.8	...	0.48	...	-	...	100.1	...	Angola
Benin	0.7	...	0.24	...	-	...	100.2	...	Bénin
Burma	6.7	...	0.23	...	14.8	...	85.2	...	Birmanie
Burundi	0.1	0.1	0.01	0.03	-	-	100.0	100.0	Burundi
Cameroon	4.5	6.3	0.62	0.75	-	-	100.0	100.0	Cameroon
Cape Verde	0.1	0.1	0.18	0.21	-	-	100.0	100.0	Cap-Vert
Central African Rep.	0.1	-	0.06	0.01	-	-	100.0	100.0	Rép. centrafricaine
Chad	-	0.2	0.01	0.04	-	-	100.0	100.0	Tchad
Egypt	29.3	37.2	0.83	0.91	51.1	83.4	48.9	16.6	Egypte
Equatorial Guinea	-	-	0.04	0.01	-	-	100.0	100.0	Guinée équatoriale
Ethiopia	0.9	0.7	0.03	0.02	-	-	100.0	100.0	Ethiopie
Gambia	-	-	0.05	0.05	-	-	100.0	100.0	Gambie
Guinea	0.1	0.2	0.02	0.04	-	-	100.0	100.0	Guinée
Guinea-Bissau	-	-	0.08	0.07	-	-	100.0	100.0	Guinée-Bissau

TABLE 7

APPARENT CONSUMPTION OF MANUFACTURED PRODUCTS, 1972-1974 AND 1979-1981

TABLEAU 7

CONSOMMATION APPARENTE DE PRODUITS MANUFACTURÉS, 1972-1974 ET 1979-1981

CONTINUED

Wire, plain (ISIC 3710-70)  
Fil simple (CITI 3710-70)

SUITE

Country or area	Average annual apparent consumption Consommation apparente annuelle moyenne				Production as percentage of apparent consumption		Imports as percentage of apparent consumption		Pays ou zone
	Total (thousand tonnes)		Per thousand inhabitants (tonnes)		Production en pourcentage de la consommation apparente		Importations en pourcentage de la consommation apparente		
	Total (milliers de tonnes)		Par millier d'habitants (tonnes)		1972-1974	1979-1981	1972-1974	1979-1981	
	1972-1974	1979-1981	1972-1974	1979-1981	1972-1974	1979-1981	1972-1974	1979-1981	
Guyana	1.5	1.2	1.98	1.44	-	-	100.0	100.0	Guyana
Haiti	1.1	0.9	0.22	0.15	-	-	100.0	100.0	Haiti
Indonesia	...	113.1	...	0.75	...	92.0	...	8.0	Indonésie
Liberia	-	0.1	0.03	0.06	-	-	100.0	100.0	Libéria
Madagascar	2.4	2.9	0.33	0.33	-	-	100.0	100.0	Madagascar
Malawi	1.8	2.2	0.37	0.36	-	-	101.7	100.7	Malawi
Mali	0.2	0.9	0.03	0.14	-	-	100.0	100.0	Mali
Mauritania	-	0.1	0.03	0.08	-	-	100.0	106.5	Mauritanie
Mozambique	4.8	...	0.55	...	48.6	...	51.4	...	Mozambique
Nepal	-	3.8	-	0.27	-	-	100.0	100.0	Népal
Niger	0.2	0.3	0.04	0.05	-	-	100.0	100.0	Niger
Rwanda	0.1	0.1	0.03	0.02	-	-	100.0	100.0	Rwanda
Sierra Leone	0.6	...	0.22	...	-	...	100.0	...	Sierra Leone
Somalia	0.6	0.8	0.20	0.22	-	-	100.2	100.0	Somalie
Sudan	0.6	1.7	0.04	0.09	-	-	100.0	100.0	Soudan
Togo	0.1	0.4	0.06	0.15	-	-	100.0	100.1	Togo
Uganda	1.6	...	0.15	...	-	...	100.0	...	Ouganda
United Rep. of Tanzania	5.8	4.9	0.40	0.27	-	-	100.0	100.6	Rép.-Union de Tanzanie
Upper Volta	0.6	0.4	0.11	0.06	-	-	100.5	100.0	Haute-Volta
Zaire	2.1	...	0.09	...	-	...	100.9	...	Zaire
Zambia	6.7	6.8	1.48	1.24	-	-	100.0	100.0	Zambie
Middle income									Revenus moyens
Colombia	52.8	...	2.31	...	94.8	...	6.9	...	Colombie
Congo	0.3	0.2	0.20	0.12	-	-	100.2	100.0	Congo
Dominican Republic	7.0	...	1.42	...	-	...	100.0	...	République dominicaine
Ecuador	10.3	...	1.58	...	-	...	100.0	...	Equateur
El Salvador	7.6	...	1.95	...	65.4	...	49.3	...	El Salvador
Ghana	6.0	3.3	0.64	0.29	-	-	100.2	100.1	Ghana
Ivory Coast	2.0	2.5	0.33	0.31	-	-	107.6	107.0	Côte d'Ivoire
Jordan	2.4	5.4	0.97	1.69	-	-	100.1	100.0	Jordanie
Mauritius	1.4	...	1.63	...	-	...	100.0	...	Maurice
Morocco	11.6	10.8	0.71	0.53	-	-	100.0	100.0	Maroc
Nicaragua	10.4	7.5	4.78	2.75	-	-	113.9	115.6	Nicaragua
Nigeria	26.6	33.9	0.43	0.44	-	-	100.1	100.0	Nigéria
Papua New Guinea	3.6	...	1.41	...	-	...	100.0	...	Papouasie-Nouvelle-Guinée
Peru	17.1	...	1.18	...	76.0	...	24.0	...	Pérou
Republic of Korea	53.2	150.3	1.60	3.96	105.8	120.9	8.3	28.3	République de Corée
Syrian Arab Republic	8.3	28.0	1.19	3.35	-	-	101.7	100.0	Rép. arabe syrienne
Turkey	56.2	58.6	1.44	1.32	85.4	97.3	14.8	2.8	Turquie

TABLE 7

APPARENT CONSUMPTION OF MANUFACTURED PRODUCTS, 1972-1974 AND 1979-1981

TABLEAU 7

CONSUMMATION APPARENTE DE PRODUITS MANUFACTURÉS, 1972-1974 ET 1979-1981

CONTINUED

Wire, plain (ISIC 3710-70)  
Fil simple (CITI 3710-70)

SUITE

Country or area	Average annual apparent consumption Consommation apparente annuelle moyenne				Production as percentage of apparent consumption		Imports as percentage of apparent consumption		Pays ou zone
	Total (thousand tonnes)		Per thousand inhabitants (tonnes)		Production en pourcentage de la consommation apparente		Importations en pourcentage de la consommation apparente		
	Total (milliers de tonnes)		Par millier d'habitants (tonnes)		1972-1974	1979-1981	1972-1974	1979-1981	
High income									Revenus élevés
Barbados	0.3	0.9	1.16	3.71	-	-	103.3	100.1	Barbade
Brazil	473.4	...	4.57	...	94.4	...	6.3	...	Bésil
Chile	15.2	...	1.54	...	90.1	...	10.5	...	Chili
Cyprus	2.6	3.4	4.19	5.21	-	-	112.9	100.1	Chypre
Fiji	1.6	2.6	2.93	4.14	-	-	100.0	100.1	Fidji
Gabon	0.3	0.4	0.67	0.74	-	-	100.7	100.0	Gabon
Hong Kong	29.6	36.2	7.09	7.47	-	-	101.0	101.4	Hongkong
Iraq	17.6	28.9	1.71	2.25	-	-	100.0	100.0	Iraq
Kuwait	2.5	1.1	2.75	10.29	-	-	118.7	106.8	Koweït
Libyan Arab Jamahiriya	232.6	295.0	103.81	99.07	-	-	100.0	100.0	Jamahiriya arabe libyenne
Mexico	373.9	613.1	6.74	8.91	98.3	96.0	3.6	4.3	Mexique
Reunion	0.2	0.4	0.46	0.71	-	-	100.2	100.2	Réunion
Saudi Arabia	1.7	26.6	0.24	3.18	-	-	100.1	100.1	Arabie saoudite
Singapore	23.7	14.7	10.88	6.05	-	-	114.2	135.8	Singapour
Suriname	0.5	0.3	1.27	0.74	-	-	100.0	100.0	Suriname
Trinidad and Tobago	4.3	38.9	4.04	34.17	-	-	100.1	100.0	Trinité-et-Tobago
Venezuela	65.6	52.2	5.55	3.55	87.6	92.0	12.6	8.7	Venezuela
Other countries									Autres pays
Bahamas	0.1	-	0.29	0.19	-	-	100.2	100.0	Bahamas
Belize	0.1	0.2	0.67	1.30	-	-	100.0	100.0	Belize
Brunei	0.4	0.6	2.56	3.20	-	-	100.0	100.0	Brunei
French Polynesia	0.1	0.1	0.99	0.88	-	-	100.0	100.0	Polynésie française
Guadeloupe	0.7	1.3	2.17	3.97	-	-	102.1	100.5	Guadeloupe
Lao Peoples Dem. Rep.	0.5	...	0.15	...	-	...	100.0	...	Rép. dém. populaire lao
Lebanon	12.2	...	4.62	...	-	...	100.6	...	Liban
Martinique	0.2	0.3	0.49	0.97	-	-	100.0	100.1	Martinique
Macau	0.2	0.4	0.58	1.18	-	-	102.3	108.4	Macao
Netherlands Antilles	0.1	...	0.53	...	-	...	100.0	...	Antilles néerlandaises
Oman	0.3	0.8	0.41	0.94	-	-	104.2	105.0	Oman
Qatar	0.1	0.3	1.04	1.37	-	-	100.8	100.1	Qatar
Samoa	-	-	0.11	0.18	-	-	100.0	100.0	Samoa
Solomon Islands	-	0.1	0.15	0.60	-	-	100.0	100.0	Iles Salomon
United Arab Emirates	0.9	24.4	2.18	33.64	-	-	114.3	100.3	Emirats arabes unis

TABLE 7  
TABLEAU 7APPARENT CONSUMPTION OF MANUFACTURED PRODUCTS, 1972-1974 AND 1979-1981  
CONSOMMATION APPARENTE DE PRODUITS MANUFACTURÉS, 1972-1974 ET 1979-1981Tubes, seamless (ISIC 3710-76)  
Tubes sans soudure (CITI 3710-76)

Country or area	Average annual apparent consumption Consommation apparente annuelle moyenne				Production as percentage of apparent consumption		Imports as percentage of apparent consumption		Pays ou zone
	Total (thousand tonnes)		Per thousand inhabitants (tonnes)		Production en pourcentage de la consommation apparente		Importations en pourcentage de la consommation apparente		
	Total (milliers de tonnes)		Par millier d'habitants (tonnes)						
	1972-1974	1979-1981	1972-1974	1979-1981	1972-1974	1979-1981	1972-1974	1979-1981	
Centrally planned economies									Pays à économie planifiée
Poland	...	576.9	...	16.14	...	83.1	...	17.2	Pologne
Developed market economies									Pays développés à économie de marché
Belgium	77.2	51.2	7.65	4.90	121.8	100.6	81.3	126.2	Belgique
Denmark	50.9	37.2	10.15	7.28	-	-	104.2	121.0	Danemark
Finland	52.9	44.8	11.35	9.29	-	-	100.7	102.5	Finlande
France	493.9	459.0	9.50	8.59	117.4	144.4	35.7	49.0	France
Germany, Federal Rep. of	1062.2	539.3	17.26	8.85	186.0	352.3	17.9	39.9	Allemagne, Rép. féd. d'
Iceland	2.9	2.6	13.87	11.25	-	-	100.0	100.0	Islande
Ireland	32.8	17.4	10.75	5.25	-	-	103.4	113.9	Irlande
Italy	732.7	577.1	13.33	10.13	119.1	161.6	15.8	19.9	Italie
Japan	781.7	857.8	7.19	7.37	254.0	454.1	0.3	0.4	Japon
Norway	56.2	63.3	14.19	15.52	-	-	101.6	119.0	Norvège
Sweden	147.7	98.9	18.13	11.97	148.0	204.6	51.9	60.0	Suède
United States	3481.7	5375.6	16.34	23.82	96.3	72.0	14.5	34.4	États-Unis
Yugoslavia	112.3	178.9	6.35	8.01	86.1	74.9	38.3	37.3	Yougoslavie
Developing countries Low income									Pays en développement Revenus faibles
Bangladesh	1.3	...	0.02	...	-	...	100.1	...	Bangladesh
Benin	0.2	...	0.07	...	-	...	103.5	...	Bénin
Burma	5.7	11.0	0.19	0.32	-	-	100.0	100.0	Birmanie
Burundi	0.1	0.1	0.04	0.02	-	-	100.0	100.0	Burundi
Cape Verde	0.1	0.1	0.36	0.18	-	-	100.0	100.0	Cap-Vert
Central African Rep.	0.1	0.1	0.07	0.06	-	-	100.0	100.0	Rép. centrafricaine
Chad	0.9	...	0.25	...	-	...	100.0	...	Tchad
Egypt	1.9	...	0.06	...	-	...	101.8	...	Égypte
Equatorial Guinea	-	0.1	0.01	0.19	-	-	100.0	100.0	Guinée équatoriale
Ethiopia	1.3	1.5	0.05	0.05	-	-	100.0	100.0	Éthiopie
Gambia	0.1	0.1	0.30	0.17	-	-	100.0	100.0	Gambie
Guinea	0.6	0.5	0.14	0.09	-	-	100.1	100.0	Guinée
Guinea-Bissau	0.3	...	0.57	...	-	...	100.0	...	Guinée-Bissau
Guyana	0.5	...	0.64	...	-	...	100.9	...	Guyana
Haiti	0.2	0.2	0.05	0.03	-	-	100.0	100.0	Haïti
Honduras	1.0	1.3	0.36	0.35	-	-	100.0	100.0	Honduras
India	69.7	108.2	0.12	0.16	44.5	26.8	56.6	73.7	Inde
Indonesia	110.8	...	0.86	...	-	...	100.0	...	Indonésie
Kenya	4.5	3.1	0.36	0.19	-	-	100.4	102.0	Kenya

TABLE 7

APPARENT CONSUMPTION OF MANUFACTURED PRODUCTS, 1972-1974 AND 1979-1981

TABLEAU 7

CONSUMMATION APPARENTE DE PRODUITS MANUFACTURES, 1972-1974 ET 1979-1981

CONTINUED

Tubes, seamless (ISIC 3710-76)  
Tubes sans soudure (CITI 3710-76)

SUITE

Country or area	Average annual apparent consumption Consommation apparente annuelle moyenne				Production as percentage of apparent consumption		Imports as percentage of apparent consumption		Pays ou zone
	Total (thousand tonnes)		Per thousand inhabitants (tonnes)		Production en pourcentage de la consommation apparente		Importations en pourcentage de la consommation apparente		
	Total (milliers de tonnes)		Par millier d'habitants (tonnes)		1972-1974	1979-1981	1972-1974	1979-1981	
Liberia	0.2	0.3	0.12	0.15	-	-	114.7	100.0	Libéria
Madagascar	0.8	3.5	0.10	0.40	-	-	100.0	100.0	Madagascar
Malawi	2.8	4.8	0.54	0.78	-	-	100.0	100.2	Malawi
Mali	0.1	0.1	0.02	0.01	-	-	100.0	100.0	Mali
Mauritania	0.4	0.3	0.27	0.16	-	-	100.0	100.0	Mauritanie
Mozambique	0.0	...	0.09	...	-	...	105.7	...	Mozambique
Nepal	...	...	...	...	-	...	100.0	...	Népal
Niger	0.7	0.1	0.15	0.01	-	-	100.6	116.3	Niger
Pakistan	...	4.7	...	0.06	...	-	...	100.4	Pakistan
Rwanda	0.1	0.4	0.02	0.08	-	-	100.0	100.0	Rwanda
Senegal	2.7	3.5	0.57	0.61	-	-	100.0	100.9	Sénégal
Sierra Leone	0.2	0.2	0.08	0.06	-	-	100.0	100.0	Sierra Leone
Somalia	0.8	0.8	0.26	0.22	-	-	117.3	100.0	Somalie
Sri Lanka	0.4	1.9	0.03	0.13	-	-	100.0	100.0	Sri Lanka
Sudan	1.8	6.8	0.11	0.38	-	-	100.0	100.0	Soudan
Togo	0.3	1.2	0.15	0.43	-	-	100.0	100.6	Togo
Uganda	0.8	0.1	0.07	0.01	-	-	100.0	100.0	Ouganda
United Rep. of Tanzania	17.4	1.6	1.20	0.09	-	-	100.0	100.0	Rép.-Unie de Tanzanie
Upper Volta	1.4	0.6	0.24	0.08	-	-	100.0	101.5	Haute-Volta
Zaire	3.8	2.7	0.16	0.10	-	-	100.0	100.0	Zaire
Zambia	...	0.2	...	0.03	...	-	...	100.3	Zambie
Middle income									Revenus moyens
Algeria	59.2	65.2	4.04	3.51	-	-	100.2	100.0	Algérie
Bolivia	3.4	6.2	0.74	1.12	-	-	100.0	100.0	Bolivie
Congo	2.6	9.9	2.04	6.55	-	-	100.0	100.0	Congo
Dominican Republic	3.2	3.1	0.65	0.52	-	-	110.4	100.0	République dominicaine
Ecuador	27.2	4.7	4.19	0.60	-	-	100.0	103.3	Equateur
El Salvador	1.2	...	0.30	...	-	...	100.0	...	El Salvador
Ghana	0.8	1.0	0.09	0.09	-	-	100.0	100.0	Ghana
Guatemala	2.2	4.9	0.38	0.70	-	-	100.0	100.0	Guatemala
Ivory Coast	2.4	11.5	0.38	1.45	-	-	101.0	107.8	Côte d'Ivoire
Jamaica	1.2	1.3	0.62	0.56	-	-	100.1	130.1	Jamaïque
Jordan	0.7	5.2	0.29	1.63	-	-	100.0	100.0	Jordanie
Malaysia	34.2	64.9	3.01	4.75	22.4	33.9	79.2	67.3	Malaisie
Mauritius	3.9	...	4.43	...	-	-	100.0	...	Maurice
Morocco	4.2	7.6	0.26	0.38	-	-	100.0	100.0	Maroc
Nicaragua	0.6	...	0.29	...	-	-	100.0	...	Nicaragua
Nigeria	114.1	115.9	1.85	1.50	-	-	100.0	100.0	Nigeria
Panama	0.7	0.5	0.47	0.27	-	-	104.1	111.6	Panama
Papua New Guinea	3.4	...	1.33	...	-	-	100.0	...	Papouasie-Nouvelle-Guinée
Paraguay	0.6	0.4	0.25	0.15	-	-	100.0	100.0	Paraguay

TABLE 7

APPARENT CONSUMPTION OF MANUFACTURED PRODUCTS, 1972-1974 AND 1979-1981

TABLEAU 7

CONSOMMATION APPARENTE DE PRODUITS MANUFACTURÉS, 1972-1974 ET 1979-1981

CONTINUED

Tubes, seamless (ISIC 3710-76)  
Tubes sans soudure (CITI 3710-76)

SUITE

Country or area	Average annual apparent consumption Consommation apparente annuelle moyenne				Production as percentage of apparent consumption		Imports as percentage of apparent consumption		Pays ou zone
	Total (thousand tonnes)		Per thousand inhabitants (tonnes)		Production en pourcentage de la consommation apparente		Importations en pourcentage de la consommation apparente		
	Total (milliers de tonnes)		Par millier d'habitants (tonnes)						
	1972-1974	1979-1981	1972-1974	1979-1981	1972-1974	1979-1981	1972-1974	1979-1981	
Republic of Korea	243.0	1341.9	7.29	35.33	103.3	89.5	6.1	10.9	République de Corée
Syrian Arab Republic	7.5	1.9	1.09	0.23	-	-	100.0	100.2	Rép. arabe syrienne
Tunisia	6.5	13.3	1.21	2.08	-	-	104.6	100.5	Tunisie
High Income									Revenus élevés
Argentina	143.1	224.8	5.79	8.24	105.8	126.5	3.6	27.4	Argentine
Barbados	0.4	3.2	1.69	12.64	-	-	100.0	100.0	Barbade
Brazil	199.9	321.6	1.93	2.54	78.7	96.0	22.9	20.9	Bésil
Chile	4.4	9.8	0.44	0.89	-	-	100.0	100.7	Chili
Costa Rica	0.5	1.1	0.25	0.50	-	-	100.0	100.0	Costa Rica
Cyprus	0.2	1.1	0.25	1.75	-	-	104.1	100.2	Chypre
Fiji	0.4	2.8	0.69	4.53	-	-	100.0	100.0	Fidji
Gabon	10.9	19.1	21.30	34.94	-	-	100.0	100.1	Gabon
Hong Kong	2.8	2.5	0.68	0.53	-	-	104.3	111.5	Hongkong
Kuwait	6.0	24.3	6.70	18.25	-	-	109.7	100.8	Koweït
Libyan Arab Jamahiriya	2.1	2.1	0.92	0.72	-	-	100.0	100.0	Jamahiriya arabe libyenne
Mexico	155.2	415.7	2.80	6.05	124.0	59.5	16.0	41.5	Mexique
Reunion	0.5	0.5	1.06	1.05	-	-	100.5	100.7	Réunion
Saudi Arabia	96.8	179.8	14.31	21.82	-	-	100.0	100.3	Arabie saoudite
Singapore	178.6	122.3	80.64	50.38	-	-	116.7	159.9	Singapour
Suriname	1.3	0.7	3.59	1.85	-	-	100.0	100.0	Suriname
Trinidad and Tobago	360.4	53.4	340.43	47.16	-	-	100.0	102.2	Trinité-et-Tobago
Venezuela	132.0	214.2	11.15	14.60	73.9	33.4	28.8	71.2	Venezuela
Other countries									Autres pays
Bahamas	3.0	1.0	16.49	4.91	-	-	100.0	100.4	Bahamas
Bahrain	0.1	...	0.25	...	-	...	100.0	...	Bahreïn
Belize	0.4	0.1	3.05	0.64	-	...	100.0	117.5	Belize
Brunei	30.1	33.1	205.44	177.27	-	-	100.0	100.0	Brunel
Democratic Yemen	0.2	0.7	0.11	0.38	-	-	100.0	100.0	Yémen démocratique
Democratic Kampuchea	0.1	...	0.02	...	-	...	100.0	...	Kampuchea démocratique
French Polynesia	0.7	3.0	5.69	20.42	-	-	100.0	100.2	Polynésie française
Guadeloupe	0.4	0.7	1.07	2.24	-	-	116.2	100.1	Guadeloupe
Lao Peoples Dem. Rep.	0.3	...	0.08	...	-	...	100.0	...	Rép. dém. populaire lao
Martinique	0.5	0.6	1.42	1.98	-	-	101.4	106.3	Martinique
Macau	...	0.4	...	1.08	...	-	...	100.0	Macao
Netherlands Antilles	4.9	2.1	21.01	8.22	-	-	101.6	133.8	Antilles néerlandaises
Oman	20.4	32.4	28.30	36.44	-	-	100.0	102.8	Oman
Qatar	7.1	23.8	49.81	101.18	-	-	100.0	102.2	Qatar

TABLE 7

APPARENT CONSUMPTION OF MANUFACTURED PRODUCTS, 1972-1974 AND 1979-1981

TABLEAU 7

CONSUMMATION APPARENTE DE PRODUITS MANUFACTURES, 1972-1974 ET 1979-1981

CONTINUED

Tubes, seamless (ISIC 3710-76)  
Tubes sans soudure (CITI 3710-76)

SUITE

Country or area	Average annual apparent consumption Consommation apparente annuelle moyenne				Production as percentage of apparent consumption		Imports as percentage of apparent consumption		Pays ou zone
	Total (thousand tonnes)		Per thousand inhabitants (tonnes)		Production en pourcentage de la consommation apparente		Importations en pourcentage de la consommation apparente		
	Total (milliers de tonnes)		Par millier d'habitants (tonnes)						
	1972-1974	1979-1981	1972-1974	1979-1981	1972-1974	1979-1981	1972-1974	1979-1981	
Samoa	-	1.0	0.21	6.24	-	-	100.0	100.0	Samoa
Solomon Islands	-	-	0.18	0.03	-	-	100.0	100.0	Iles Salomon
United Arab Emirates	53.2	162.2	127.70	228.45	-	-	100.2	101.4	Emirats arabes unis
Yemen	0.3	1.8	0.05	0.31	-	-	100.0	100.0	Yémen

TABLE 7

APPARENT CONSUMPTION OF MANUFACTURED PRODUCTS, 1972-1974 AND 1979-1981

TABLEAU 7

CONSOMMATION APPARENTE DE PRODUITS MANUFACTURES, 1972-1974 ET 1979-1981

Tubes, welded (ISIC 3710-79)  
Tubes soudés (CITI 3710-79)

Country or area	Average annual apparent consumption Consommation apparente annuelle moyenne				Production as percentage of apparent consumption		Imports as percentage of apparent consumption		Pays ou zone
	Total (thousand tonnes)		Per thousand inhabitants (tonnes)		Production en pourcentage de la consommation apparente		Importations en pourcentage de la consommation apparente		
	Total (milliers de tonnes)		Par millier d'habitants (tonnes)						
	1972-1974	1979-1981	1972-1974	1979-1981	1972-1974	1979-1981	1972-1974	1979-1981	
Centrally planned economies									Pays à économie planifiée
Poland	...	683.6	...	19.13	...	88.9	...	17.0	Pologne
Developed market economies									Pays développés à économie de marché
Belgium	158.3	131.6	15.70	12.67	190.5	205.4	54.0	96.9	Belgique
Denmark	126.6	103.8	25.24	20.34	18.4	-	97.9	149.8	Danemark
Finland	105.1	150.6	22.53	31.26	54.2	102.0	75.2	41.1	Finlande
France	1009.5	933.8	19.43	17.47	130.9	156.7	23.3	27.5	France
Germany, Federal Rep. of	1972.7	1924.3	32.06	31.59	123.7	117.3	16.9	27.2	Allemagne, Rép. féd. d'
Iceland	3.1	6.0	14.39	28.10	-	-	100.0	100.0	Islande
Italy	1670.2	1834.4	30.39	32.20	111.1	136.2	3.3	3.4	Italie
Japan	4573.8	5190.7	42.08	44.76	141.8	163.4	0.1	0.4	Japon
Netherlands	313.2	...	23.43	...	80.3	...	80.2	...	Pays-Bas
Spain	143.6	...	4.12	...	134.9	...	7.4	...	Espagne
Sweden	220.9	246.8	27.11	29.89	53.3	49.6	75.6	80.7	Suède
United Kingdom	1187.1	716.2	21.25	12.81	88.2	101.5	30.3	18.9	Royaume-Uni
United States	5604.2	6496.4	26.30	28.79	83.6	69.0	19.9	33.4	Etats-Unis
Yugoslavia	215.0	398.8	10.26	17.85	114.7	108.7	12.6	4.7	Yougoslavie
Developing countries Low income									Pays en développement revenus faibles
Benin	0.5	0.7	0.16	0.21	-	-	100.0	100.1	Bénin
Burundi	0.4	0.9	0.11	0.19	-	-	100.7	100.0	Burundi
Cameroon	2.7	15.3	0.38	1.83	-	-	100.0	100.2	Cameroun
Cape Verde	0.1	0.3	0.25	0.91	-	-	100.0	100.0	Cap-Vert
Central African Rep.	0.1	0.1	0.03	0.05	-	-	100.1	100.0	Rép. centrafricaine
Chad	0.2	...	0.05	...	-	-	100.0	...	Tchad
Egypt	40.0	...	1.13	...	67.4	...	32.6	...	Egypte
Equatorial Guinea	0.6	...	1.95	...	-	-	100.0	...	Guinée équatoriale
Gambia	-	0.1	0.09	0.17	-	-	100.0	100.0	Gambie
Guinea	0.4	0.6	0.09	0.12	-	-	100.0	100.0	Guinée
Guinea-Bissau	0.2	0.1	0.46	0.21	-	-	100.0	100.0	Guinée-Bissau
Guyana	9.8	0.9	12.92	1.03	-	-	100.0	100.0	Guyana
Haiti	0.9	1.5	0.19	0.25	-	-	100.0	100.0	Haiti
Honduras	1.0	1.8	0.35	0.49	-	-	100.0	100.5	Honduras
India	265.2	487.8	0.44	0.71	131.4	114.1	1.2	-	Inde
Liberia	0.3	0.1	0.19	0.08	-	-	100.0	100.0	Libéria
Madagascar	1.6	2.4	0.22	0.28	-	-	100.1	100.0	Madagascar
Malawi	1.6	1.5	0.32	0.25	-	-	100.0	100.0	Malawi



TABLE 7

APPARENT CONSUMPTION OF MANUFACTURED PRODUCTS, 1972-1974 AND 1979-1981

TABLEAU 7

CONSOMMATION APPARENTE DE PRODUITS MANUFACTURÉS, 1972-1974 ET 1979-1981

CONTINUED

Tubes, welded (ISIC 3710-79)  
Tubes soudés (CITI 3710-79)

SUITE

Country or area	Average annual apparent consumption Consommation apparente annuelle moyenne				Production as percentage of apparent consumption		Imports as percentage of apparent consumption		Pays ou zone
	Total (thousand tonnes)		Per thousand inhabitants (tonnes)		Production en pourcentage de la consommation apparente		Importations en pourcentage de la consommation apparente		
	Total (milliers de tonnes)		Par millier d'habitants (tonnes)						
	1972-1974	1979-1981	1972-1974	1979-1981	1972-1974	1979-1981	1972-1974	1979-1981	
Mali	0.2	0.5	0.04	0.07	-	-	107.5	100.0	Mali
Mauritania	0.3	0.3	0.20	0.20	-	-	100.0	105.9	Mauritanie
Nepal	0.5	0.7	0.04	0.05	-	-	100.0	100.0	Népal
Niger	0.7	2.0	0.16	0.39	-	-	100.0	103.1	Niger
Philippines	34.5	...	0.84	...	49.7	...	50.5	...	Philippines
Rwanda	0.5	1.1	0.13	0.23	-	-	100.0	100.0	Rwanda
Senegal	3.0	3.2	0.63	0.58	-	-	108.3	100.0	Sénégal
Sierra Leone	1.0	0.9	0.34	0.25	-	-	100.0	100.0	Sierra Leone
Swaziland	1.1	1.1	0.35	0.31	-	-	100.0	100.0	Somalie
Sri Lanka	1.1	4.1	0.08	0.28	-	-	100.5	103.0	Sri Lanka
Sudan	3.2	5.1	0.21	0.29	-	-	100.0	100.0	Soudan
Togo	0.4	1.9	0.19	0.74	-	-	100.0	100.7	Togo
Uganda	1.8	...	0.17	...	-	...	104.5	...	Ouganda
United Rep. of Tanzania	2.8	1.8	0.19	0.10	-	-	101.4	102.7	Rép.-Union de Tanzanie
Upper Volta	0.4	3.0	0.07	0.44	-	-	100.1	100.1	Haute-Volta
Zaire	8.5	7.2	0.38	0.26	-	-	100.0	100.0	Zaire
Zambia	8.4	2.9	1.85	0.51	-	-	100.1	100.7	Zambie
Middle income									Revenus moyens
Algeria	122.0	364.2	8.33	19.93	77.1	63.6	25.5	36.2	Algérie
Bolivia	7.5	6.1	1.61	1.11	-	-	100.0	100.0	Bolivie
Congo	3.3	13.1	2.60	8.65	-	-	100.2	100.0	Congo
Ecuador	5.9	...	0.92	...	59.3	...	40.7	...	Equateur
El Salvador	0.4	0.5	0.11	0.11	-	-	100.0	100.0	El Salvador
Ghana	2.6	1.1	0.28	0.10	-	-	100.0	100.0	Ghana
Guatemala	0.8	7.5	0.13	1.07	-	-	100.0	100.0	Guatemala
Malaysia	61.6	149.4	5.42	10.95	86.1	83.0	16.7	21.8	Malaisie
Mauritius	2.7	2.1	3.13	2.12	-	-	100.0	100.0	Maurice
Nicaragua	0.5	0.3	0.22	0.11	-	-	100.0	100.0	Nicaragua
Nigeria	33.7	55.9	0.55	0.73	-	-	100.0	100.5	Nigeria
Panama	1.7	2.3	1.09	1.21	-	-	100.6	100.1	Panama
Papua New Guinea	2.5	2.5	0.97	0.82	-	-	100.0	100.0	Papouasie-Nouvelle-Guinée
Paraguay	0.2	0.5	0.07	0.17	-	-	100.0	100.0	Paraguay
Tunisia	8.2	41.5	1.52	6.52	-	-	100.0	100.7	Tunisie
Turkey	51.4	...	1.37	...	125.4	...	5.7	...	Turquie
High income									Revenus élevés
Argentina	269.8	235.2	10.92	8.62	101.7	97.5	2.2	3.5	Argentine
Barbados	0.6	2.4	2.65	9.66	-	-	100.0	100.9	Barbade
Costa Rica	0.5	1.3	0.28	0.58	-	-	100.0	100.0	Costa Rica
Cyprus	13.0	...	20.63	...	74.4	...	25.7	...	Chypre
Fiji	0.9	2.7	1.59	4.41	-	-	100.0	100.0	Fidji

TABLE 7

APPARENT CONSUMPTION OF MANUFACTURED PRODUCTS, 1972-1974 AND 1979-1981

TABLEAU 7

CONSUMMATION APPARENTE DE PRODUITS MANUFACTURES, 1972-1974 ET 1979-1981

CONTINUED

Tubes, welded (ISIC 3710-79)  
Tubes soudés (CITI 3710-79)

SUITE

Country or area	Average annual apparent consumption Consommation apparente annuelle moyenne				Production as percentage of apparent consumption		Imports as percentage of apparent consumption		Pays ou zone
	Total (thousand tonnes)		Per thousand inhabitants (tonnes)		Production en pourcentage de la consommation apparente		Importations en pourcentage de la consommation apparente		
	Total (milliers de tonnes)		Par millier d'habitants (tonnes)		1972-1974	1979-1981	1972-1974	1979-1981	
Gabon	16.4	16.0	32.02	29.28	-	-	100.2	100.3	Gabon
Hong Kong	29.3	81.2	7.00	16.77	-	-	100.2	100.6	Hongkong
Libyan Arab Jamahiriya	0.2	0.4	0.09	0.14	-	-	100.0	100.0	Jamahiriya arabe libyenne
Mexico	187.1	490.2	3.37	7.24	115.1	114.0	8.8	-	Mexique
Reunion	2.0	2.3	4.00	4.42	-	-	100.1	101.4	Réunion
Suriname	1.4	1.1	3.78	2.85	-	-	100.0	100.0	Suriname
Other countries									Autres pays
Belize	0.3	0.1	2.12	0.47	-	-	100.0	100.0	Belize
Brunei	12.6	9.7	85.71	52.09	-	-	100.0	100.0	Brunei
Democratic Yemen	0.9	2.0	0.59	1.05	-	-	100.0	100.0	Yémen démocratique
French Polynesia	1.0	2.1	7.73	14.50	-	-	100.0	100.0	Polynésie française
Guadeloupe	1.2	3.9	3.63	12.17	-	-	100.1	100.8	Guadeloupe
Lao Peoples Dem. Rep.	-	0.2	0.01	0.04	-	-	100.0	182.5	Rép. dém. populaire lao
Lebanon	14.1	12.6	5.29	4.73	-	-	118.2	109.9	Liban
Martinique	0.9	1.6	2.75	5.18	-	-	100.3	100.0	Martinique
Netherlands Antilles	7.0	0.1	29.97	0.30	-	-	100.0	1606.9	Antilles néerlandaises
Oman	25.7	33.3	35.64	38.00	-	-	100.2	100.0	Oman
Qatar	16.0	8.2	110.28	34.92	-	-	100.2	100.0	Qatar
Samoa	0.1	0.7	0.83	4.57	-	-	100.0	100.0	Samoa
Solomon Islands	0.1	0.1	0.67	0.31	-	-	100.0	100.0	Iles Salomon
United Arab Emirates	75.9	61.7	182.26	84.88	-	-	100.2	100.0	Emirats arabes unis
Yemen	1.0	17.8	0.19	3.09	-	-	100.0	100.0	Yémen

TABLE 7

APPARENT CONSUMPTION OF MANUFACTURED PRODUCTS, 1972-1974 AND 1979-1981

TABLEAU 7

CONSOMMATION APPARENTE DE PRODUITS MANUFACTURÉS, 1972-1974 ET 1979-1981

Steel castings in the rough state (ISIC 3710-85)  
Ouvrages coulés ou moulés en acier, à l'état brut (CITI 3710-85)

Country or area	Average annual apparent consumption Consommation apparente annuelle moyenne				Production as percentage of apparent consumption		Imports as percentage of apparent consumption		Pays ou zone
	Total (thousand tonnes)		Per thousand inhabitants (tonnes)		Production en pourcentage de la consommation apparente		Importations en pourcentage de la consommation apparente		
	Total (milliers de tonnes)		Par millier d'habitants (tonnes)		1972-1974	1979-1981	1972-1974	1979-1981	
	1972-1974	1979-1981	1972-1974	1979-1981	1972-1974	1979-1981	1972-1974	1979-1981	
<b>Developed market economies</b>									<b>Pays développés à économie de marché</b>
Austria	25.4	25.2	3.38	3.37	94.6	108.3	7.1	11.9	Autriche
Belgium	49.7	17.2	4.92	1.66	101.3	60.0	4.1	50.5	Belgique
Denmark	10.2	7.7	2.04	1.52	101.0	94.7	3.1	11.1	Danemark
Finland	53.2	53.8	11.41	11.20	102.1	102.2	0.2	0.3	Finlande
France	252.8	205.2	4.86	3.84	100.5	101.7	1.2	3.8	France
Germany, Federal Rep. of	305.6	279.1	4.97	4.58	102.0	104.6	3.1	3.1	Allemagne, Rép. féd. d'
Iceland	-	0.1	0.17	0.39	-	-	100.0	100.0	Islande
Italy	126.1	101.1	2.29	1.77	113.2	128.3	0.5	1.2	Italie
Japan	854.9	695.9	7.86	5.98	100.1	100.5	0.1	-	Japon
Netherlands	19.1	7.0	1.42	0.50	99.7	47.4	12.7	62.0	Pays-Bas
Norway	8.1	7.6	2.05	1.87	106.7	96.3	7.4	7.4	Norvège
South Africa	128.3	98.6	4.70	2.92	99.8	100.1	0.3	0.1	Afrique du Sud
Spain	123.8	108.9	3.55	2.91	102.3	104.4	0.2	0.4	Espagne
Sweden	35.0	16.3	4.30	1.98	98.0	87.7	3.1	13.3	Suède
Switzerland	10.4	8.9	1.62	1.39	89.6	104.3	13.6	5.6	Suisse
United Kingdom	232.4	157.3	4.16	2.81	104.3	108.3	0.8	1.8	Royaume-Uni
United States	1686.8	1771.2	7.91	7.88	100.3	99.4	0.8	1.1	Etats-Unis
Yugoslavia	49.0	70.2	2.34	3.14	111.5	104.4	0.4	1.5	Yougoslavie
<b>Developing countries</b>									<b>Pays en développement</b>
<b>Low income</b>									<b>Revenus faibles</b>
Egypt	5.4	...	0.15	...	99.2	...	0.8	...	Egypte
India	68.5	72.1	0.11	0.11	96.4	99.8	4.2	0.2	Inde
Zambia	4.3	35.2	0.96	6.34	99.8	98.0	0.2	2.0	Zambie
<b>Middle income</b>									<b>Revenus moyens</b>
Algeria	1.1	...	0.08	...	90.7	...	9.3	...	Algérie
Republic of Korea	59.8	211.2	1.80	5.56	100.8	101.5	-	-	République de Corée
Turkey	3.7	...	0.10	...	100.1	...	0.9	...	Turquie
<b>High income</b>									<b>Revenus élevés</b>
Barbados	-	-	0.01	0.08	-	-	100.0	100.0	Barbade
Iran (Islamic Rep. of)	70.0	...	2.33	...	99.9	...	0.1	...	Iran (Rép. islamique d')
Reunion	0.1	-	0.28	0.01	-	-	100.0	100.0	Réunion
Suriname	-	0.1	0.13	0.13	-	-	100.0	100.0	Suriname
<b>Other countries</b>									<b>Autres pays</b>
Belize	...	-	...	0.01	...	-	...	100.0	Belize
Brunei	0.1	0.2	0.79	1.02	-	-	100.0	100.0	Brunel

TABLE 7

APPARENT CONSUMPTION OF MANUFACTURED PRODUCTS, 1972-1974 AND 1979-1981

TABLEAU 7

CONSUMMATION APPARENTE DE PRODUITS MANUFACTURES, 1972-1974 ET 1979-1981

CONTINUED

Steel castings in the rough state (ISIC 3710-85)  
Ouvrages coulés ou moulés en acier, à l'état brut (CITI 3710-85)

SUITE

Country or area	Average annual apparent consumption Consommation apparente annuelle moyenne				Production as percentage of apparent consumption		Imports as percentage of apparent consumption		Pays ou zone
	Total (thousand tonnes)		Per thousand inhabitants (tonnes)		Production en pourcentage de la consommation apparente		Importations en pourcentage de la consommation apparente		
	Total (milliers de tonnes)		Par millier d'habitants (tonnes)						
	1972-1974	1979-1981	1972-1974	1979-1981	1972-1974	1979-1981	1972-1974	1979-1981	
French Polynesia	-	-	0.02	-	-	-	100.0	100.0	Polynésie française
Martinique	-	-	0.12	0.06	-	-	100.0	100.0	Martinique
Samoa	-	-	-	0.03	-	-	-	100.0	Samoa
Solomon Islands	-	-	0.01	-	-	-	100.0	100.0	Iles Salomon

TABLE 7

APPARENT CONSUMPTION OF MANUFACTURED PRODUCTS, 1972-1974 AND 1979-1981

TABLEAU 7

CONSOMMATION APPARENTE DE PRODUITS MANUFACTURÉS, 1972-1974 ET 1979-1981

Steel forgings (ISIC 3710-88)  
Ouvrages forgés en acier (CITI 3710-88)

Country or area	Average annual apparent consumption Consommation apparente annuelle moyenne		Production as percentage of apparent consumption		Imports as percentage of apparent consumption		Pays ou zone		
	Total (thousand tonnes)	Per thousand inhabitants (tonnes)	Production en pourcentage de la consommation apparente		Importations en pourcentage de la consommation apparente				
	Total (milliers de tonnes)	Par millier d'habitants (tonnes)	1972-1974	1979-1981	1972-1974	1979-1981			
Centrally planned economies							Pays à économie planifiée		
Poland	...	617.8	...	17.29	...	98.1	...	Pologne	
Developed market economies							Pays développés à économie de marché		
Australia	...	44.5	...	3.07	...	106.3	...	Australie	
Austria	102.8	81.5	13.69	10.88	99.9	100.6	2.1	3.0	Autriche
Belgium	23.5	26.0	2.33	2.50	95.1	47.4	6.0	55.0	Belgique
Denmark	4.1	3.2	0.82	0.64	97.7	92.5	5.2	8.8	Danemark
Finland	9.1	7.2	1.95	1.50	92.7	87.8	11.6	14.9	Finlande
France	165.0	...	3.17	...	93.5	...	11.1	...	France
Germany, Federal Rep. of	283.8	282.4	4.61	4.64	108.8	111.8	0.7	1.6	Allemagne, Rép. féd. d'
Italy	371.5	568.1	6.76	9.97	107.9	101.0	4.2	0.2	Italie
Japan	723.7	704.2	6.66	6.07	101.1	101.8	-	-	Japon
Spain	92.3	71.0	2.65	1.90	100.8	101.5	0.6	1.2	Espagne
Sweden	110.9	100.9	13.62	12.22	100.6	98.4	1.0	2.0	Suède
Switzerland	31.0	16.0	4.84	2.52	96.6	99.2	4.3	6.7	Suisse
United Kingdom	98.8	40.1	1.77	0.72	122.1	176.9	3.6	15.7	Royaume-Uni
United States	1840.1	2021.7	8.63	9.00	101.7	100.7	0.9	1.6	Etats-Unis
Yugoslavia	61.6	106.1	2.94	4.75	102.2	99.0	1.0	1.3	Yougoslavie
Developing countries									Pays en développement
Low income									Revenus faibles
Cape Verde	-	...	0.10	...	-	...	100.0	...	Cap-Vert
India	100.8	132.1	0.17	0.19	97.2	98.4	3.9	2.1	Inde
Middle income									Revenus moyens
Mauritius	-	...	0.05	...	-	...	100.0	...	Maurice
Republic of Korea	14.6	...	0.44	...	116.6	...	3.0	...	République de Corée
Turkey	4.5	6.3	0.12	0.14	66.1	78.8	34.8	22.2	Turquie
High income									Revenus élevés
Barbados	-	-	0.03	0.08	-	-	100.0	100.8	Barbade
Suriname	-	...	0.14	...	-	...	100.0	...	Suriname
Other countries									Autres pays
Bahamas	1.7	0.8	9.30	3.94	-	-	100.0	100.0	Bahamas
Bahrain	-	-	0.02	0.04	-	-	110.0	100.0	Bahreïn
Belize	-	-	-	-	-	-	...	100.0	Belize
Brunei	0.4	0.1	2.41	0.52	-	-	100.1	100.0	Brunei

TABLE 7

APPARENT CONSUMPTION OF MANUFACTURED PRODUCTS, 1972-1974 AND 1979-1981

TABLEAU 7

CONSOMMATION APPARENTE DE PRODUITS MANUFACTURES, 1972-1974 ET 1979-1981

CONTINUED

Steel forgings (ISIC 3710-88)  
Ouvrages forgés en acier (CITI 3710-88)

SUITE

Country or area	Average annual apparent consumption Consommation apparente annuelle moyenne				Production as percentage of apparent consumption		Imports as percentage of apparent consumption		Pays ou zone
	Total (thousand tonnes)		Per thousand inhabitants (tonnes)		Production en pourcentage de la consommation apparente		Importations en pourcentage de la consommation apparente		
	Total (milliers de tonnes)		Par millier d'habitants (tonnes)		1972-1974	1979-1981	1972-1974	1979-1981	
	1972-1974	1979-1981	1972-1974	1979-1981	1972-1974	1979-1981	1972-1974	1979-1981	
French Polynesia	-	-	0.09	0.01	-	-	100.0	100.0	Polynésie française
Netherlands Antilles	-	...	0.15	...	-	...	100.0	...	Antilles néerlandaises
Samoa	-	-	-	0.01	-	-	100.0	100.0	Samoa

TABLE 7

APPARENT CONSUMPTION OF MANUFACTURED PRODUCTS, 1972-1974 AND 1979-1981

TABLEAU 7

CONSOMMATION APPARENTE DE PRODUITS MANUFACTURÉS, 1972-1974 ET 1979-1981

Copper, refined, unwrought (ISIC 3720-04)  
Cuivre affiné, brut (CITI 3720-04)

Country or area	Average annual apparent consumption Consommation apparente annuelle moyenne				Production as percentage of apparent consumption		Imports as percentage of apparent consumption		Pays ou zone
	Total (thousand tonnes)		Per thousand inhabitants (tonnes)		Production en pourcentage de la consommation apparente		Importations en pourcentage de la consommation apparente		
	Total (milliers de tonnes)		Par millier d'habitants (tonnes)						
	1972-1974	1979-1981	1972-1974	1979-1981	1972-1974	1979-1981	1972-1974	1979-1981	
<b>Developed market economies</b>									<b>Pays développés à économie de marché</b>
Austria	43.1	15.5	5.74	2.07	55.3	202.2	65.7	33.1	Autriche
Belgium	144.0	509.9	14.28	49.08	252.8	96.9	32.9	61.8	Belgique
Canada	248.6	218.5	11.19	9.07	208.2	210.4	7.9	10.0	Canada
Denmark	3.9	1.5	0.77	0.29	5.2	2.0	151.5	182.3	Danemark
Finland	36.5	53.8	7.82	11.17	109.3	72.7	29.9	35.0	Finlande
France	405.8	414.6	7.81	7.76	8.8	11.2	92.7	93.3	France
Germany, Federal Rep. of	770.1	809.2	12.51	13.29	53.2	52.2	59.5	58.3	Allemagne, Rép. féd. d'
Iceland	-	-	-	0.01	-	-	100.0	100.0	Islande
Italy	319.0	371.0	5.80	6.51	3.6	4.6	98.1	96.9	Italie
Japan	1040.1	1172.8	9.57	10.08	88.3	86.6	22.2	22.1	Japon
Malta	-	-	0.02	0.02	-	-	100.0	100.0	Malte
Norway	6.4	8.2	1.61	2.00	506.1	378.6	17.8	28.8	Norvège
Portugal	11.4	14.3	1.25	1.45	31.7	29.6	71.4	82.6	Portugal
South Africa	48.3	-	1.79	-	171.9	-	6.2	-	Afrique du Sud
Spain	166.9	124.9	4.79	3.34	81.4	129.3	21.5	17.4	Espagne
Sweden	103.4	108.0	12.69	13.07	55.1	55.3	63.7	67.0	Suède
United Kingdom	494.5	358.3	8.85	6.41	33.2	39.0	83.2	74.8	Royaume-Uni
United States	2104.3	2230.1	9.87	9.88	96.9	86.4	10.2	15.5	Etats-Unis
Yugoslavia	96.1	150.0	4.58	6.72	144.8	89.2	38.6	18.9	yougoslavie
<b>Developing countries Low income</b>									<b>Pays en développement Revenus faibles</b>
Burma	-	0.6	-	0.02	-	-	151.6	100.0	Birmanie
Egypt	3.7	5.5	0.10	0.13	54.3	36.4	70.0	63.6	Egypte
Guyana	-	-	0.03	-	-	-	100.0	100.0	Guyana
Honduras	-	-	-	-	-	-	100.0	100.0	Honduras
India	49.2	64.5	0.08	0.10	23.1	30.5	76.9	69.5	Inde
Indonesia	0.2	10.5	-	0.07	-	-	100.0	100.0	Indonésie
Liberia	-	-	-	-	-	-	105.3	100.0	Libéria
Malawi	-	-	-	-	-	-	100.0	-	Malawi
Mauritania	-	-	-	-	-	-	124.0	100.0	Mauritanie
Niger	-	-	-	-	-	-	100.0	100.0	Niger
Philippines	3.8	5.3	0.09	0.10	-	-	100.2	100.0	Philippines
Rwanda	-	-	-	-	-	-	-	100.0	Rwanda
Sudan	-	0.1	-	-	-	-	100.0	100.0	Soudan
Thailand	0.3	5.2	0.01	0.11	-	-	100.4	100.0	Thaïlande
Zaire	173.7	24.5	7.43	0.88	181.5	1066.0	-	-	Zaire
Zambia	13.0	3.8	2.87	0.69	4931.5	15298.2	1.7	-	Zambie
Zimbabwe	24.7	23.5	4.21	3.18	100.1	103.6	-	-	Zimbabwe

TABLE 7

APPARENT CONSUMPTION OF MANUFACTURED PRODUCTS, 1972-1974 AND 1979-1981

TABLEAU 7

CONSUMMATION APPARENTE DE PRODUITS MANUFACTURÉS, 1972-1974 ET 1979-1981

CONTINUED

Copper, refined, unwrought (ISIC 3720-04)  
Cuivre affiné, brut (CITI 3720-04)

SUITE

Country or area	Average annual apparent consumption Consommation apparente annuelle moyenne				Production as percentage of apparent consumption		Imports as percentage of apparent consumption		Pays ou zone
	Total (thousand tonnes)		Per thousand inhabitants (tonnes)		Production en pourcentage de la consommation apparente		Importations en pourcentage de la consommation apparente		
	Total (milliers de tonnes)		Par millier d'habitants (tonnes)						
	1972-1974	1979-1981	1972-1974	1979-1981	1972-1974	1979-1981	1972-1974	1979-1981	
Middle income									Revenus moyens
Dominican Republic	-	-	-	-	-	-	125.3	100.0	République dominicaine
El Salvador	-	-	-	-	-	-	100.0	100.0	El Salvador
Ghana	-	-	-	-	-	-	100.0	100.0	Ghana
Guatemala	0.1	0.1	0.01	0.01	-	-	110.1	100.0	Guatemala
Jamaica	-	-	-	-	-	-	136.4	100.0	Jamaïque
Malaysia	...	-	...	-	...	-	...	101.6	Malaisie
Peru	...	71.3	...	3.95	...	308.5	...	-	Pérou
Republic of Korea	16.7	96.2	0.50	2.53	61.3	84.6	39.8	17.9	République de Corée
Turkey	21.5	21.8	0.56	0.48	95.7	97.2	4.3	2.8	Turquie
High income									Revenus élevés
Brazil	150.7	264.6	1.45	2.09	31.9	30.6	68.8	69.4	Brésil
Chile	30.9	54.9	3.14	4.99	1523.7	1449.8	-	-	Chili
Costa Rica	-	0.1	-	0.05	-	-	100.0	100.0	Costa Rica
Cyprus	-	-	0.01	0.04	-	-	404.5	128.2	Chypre
Iran (Islamic Rep. of)	5.6	2.4	0.18	0.06	95.9	83.8	4.1	16.2	Iran (Rép. islamique d')
Libyan Arab Jamahiriya	-	-	-	-	-	-	100.0	100.0	Jamahiriya arabe libyenne
Mexico	58.3	89.8	1.05	1.31	105.8	93.2	2.4	9.0	Mexique
Singapore	0.2	0.3	0.11	0.10	-	-	108.0	105.1	Singapour
Trinidad and Tobago	-	-	0.01	0.02	-	-	101.9	100.0	Trinité-et-Tobago
Uruguay	-	-	-	0.01	-	-	100.0	100.0	Uruguay
Venezuela	0.5	4.4	0.04	0.30	-	-	100.0	100.0	Venezuela
Other countries									Autres pays
Guadeloupe	-	-	0.02	-	-	-	100.0	100.0	Guadeloupe
Martinique	-	-	-	-	-	-	...	100.0	Martinique
United Arab Emirates	-	-	-	0.01	-	-	100.0	103.6	Emirats arabes unis



TABLE 7

## APPARENT CONSUMPTION OF MANUFACTURED PRODUCTS, 1972-1974 AND 1979-1981

TABLEAU 7

## CONSUMMATION APPARENTE DE PRODUITS MANUFACTURES, 1972-1974 ET 1979-1981

Copper bars, rods, angles, shapes, sections & wire (ISIC 3720-10,13)  
Barres, profilés et fils de section pleine en cuivre (CITI 3720-10, 3)

Country or area	Average annual apparent consumption Consommation apparente annuelle moyenne				Production as percentage of apparent consumption		Imports as percentage of apparent consumption		Pays ou zone
	Total (tonnes)		Per thousand inhabitants (kilogrammes)		Production en pourcentage de la consommation apparente		Importations en pourcentage de la consommation apparente		
	1972-1974	1979-1981	1972-1974	1979-1981	1972-1974	1979-1981	1972-1974	1979-1981	
<b>Developed market economies</b>									<b>Pays développés à économie de marché</b>
Australia	34612.3	...	2661.87	...	139.0	...	1.4	...	Australie
Denmark	54661.4	36066.2	10898.85	7059.04	62.6	53.1	42.3	60.9	Danemark
Finland	33158.3	30716.4	7108.91	6388.61	91.9	98.7	20.9	21.2	Finlande
France	396059.6	483399.3	7621.32	9042.71	101.9	102.4	10.6	28.6	France
Germany, Federal Rep. of	188463.2	135985.3	3062.45	2228.46	107.7	143.6	32.2	91.5	Allemagne, Rép. féd. d'
Greece	2502.5	4726.6	279.84	508.21	95.3	154.9	19.6	6.5	Grèce
Iceland	31.3	31.8	147.45	137.97	-	-	100.0	104.8	Islande
Italy	211211.9	263436.0	3842.57	4624.58	104.0	100.1	3.4	20.0	Italie
Japan	9798.3	...	90.14	...	223.9	...	49.9	...	Japon
Netherlands	99337.3	...	6651.58	...	66.9	...	45.5	...	Pays-Bas
Spain	104504.1	121516.4	2996.56	3251.25	95.8	70.1	6.3	36.5	Espagne
Sweden	83580.2	79194.8	10258.59	9591.23	114.3	114.4	12.5	20.1	Suède
United Kingdom	255904.0	227059.2	4579.77	4062.61	122.5	112.1	5.2	15.3	Royaume-Uni
United States	1731037.2	1505829.5	8122.08	6673.63	100.3	99.7	0.9	3.1	Etats-Unis
Yugoslavia	39935.1	49341.0	1905.00	2208.64	107.9	106.2	31.1	6.2	Yougoslavie
<b>Developing countries Low income</b>									<b>Pays en développement Revenus faibles</b>
Afghanistan	10.0	9.6	0.55	0.44	-	-	100.0	100.0	Afghanistan
Benin	5.0	28.5	1.72	8.19	-	-	100.0	100.0	Bénin
Burma	211.0	282.0	7.08	8.09	-	-	100.0	100.0	Birmanie
Burundi	0.9	1.2	0.24	0.27	-	-	100.0	100.0	Burundi
Cameroon	56.5	337.0	7.83	40.38	-	-	100.0	100.0	Cameroon
Central African Rep.	5.8	2.6	3.04	1.19	-	-	100.0	100.0	Rép. centrafricaine
Chad	1.3	12.2	0.33	2.74	-	-	100.0	100.0	Tchad
Equatorial Guinea	0.3	0.4	1.03	1.21	-	-	100.0	100.0	Guinée équatoriale
Ethiopia	71.6	121.8	2.62	3.74	-	-	100.0	100.0	Ethiopie
Gambia	15.2	0.9	30.70	1.51	-	-	100.0	100.0	Gambie
Guinea	6.9	7.0	1.63	1.42	-	-	100.0	100.0	Guinée
Guinea-Bissau	4.6	2.1	9.14	3.66	-	-	100.1	100.0	Guinée-Bissau
Guyana	21.0	...	27.78	...	-	-	111.7	...	Guyana
Haiti	14.6	111.4	2.97	19.39	-	-	100.0	100.0	Haiti
Honduras	32.9	150.4	11.36	40.72	-	-	100.0	100.0	Honduras
Indonesia	4260.2	11707.0	33.07	78.85	-	-	100.0	100.0	Indonésie
Liberia	9.5	15.6	6.56	8.38	-	-	120.8	100.0	Libéria
Madagascar	27.0	17.1	3.70	1.96	-	-	100.1	100.0	Madagascar
Malawi	21.8	64.0	4.42	10.56	-	-	100.0	100.0	Malawi
Mali	39.5	44.9	7.16	6.85	-	-	100.1	100.0	Mali
Mauritania	4.8	19.0	3.58	11.81	-	-	100.0	100.0	Mauritanie

TABLE 7

APPARENT CONSUMPTION OF MANUFACTURED PRODUCTS, 1972-1974 AND 1979-1981

TABLEAU 7

CONSUMMATION APPARENTE DE PRODUITS MANUFACTURES, 1972-1974 ET 1979-1981

CONTINUED

Copper bars, rods, angles, shapes, sections & wire (ISIC 3720-10, 13)  
Barres, profilés et fils de section pleine en cuivre (CITI 3720-10, 13)

SUITE

Country or area	Average annual apparent consumption Consommation apparente annuelle moyenne				Production as percentage of apparent consumption		Imports as percentage of apparent consumption		Pays ou zone
	Total (tonnes)		Per thousand inhabitants (kilogrammes)		Production en pourcentage de la consommation apparente		Importations en pourcentage de la consommation apparente		
	1972-1974	1979-1981	1972-1974	1979-1981	1972-1974	1979-1981	1972-1974	1979-1981	
Niger	2.0	7.6	0.47	1.43	-	-	100.0	100.0	Niger
Philippines	1396.0	1820.8	33.83	36.23	-	-	100.2	100.0	Philippines
Rwanda	2.3	2.4	0.58	0.51	-	-	100.0	100.0	Rwanda
Senegal	36.3	42.3	7.72	7.46	-	-	101.0	100.0	Sénégal
Sierra Leone	22.6	...	7.81	...	-	...	100.0	...	Sierra Leone
Somalia	6.9	5.1	2.30	1.41	-	-	100.0	100.0	Somalie
Sri Lanka	522.8	2898.4	39.69	194.91	-	-	100.2	100.0	Sri Lanka
Sudan	543.1	137.9	35.73	7.50	-	-	100.0	100.0	Soudan
Togo	16.2	6.9	7.36	2.57	-	-	100.3	104.7	Togo
Uganda	235.7	57.5	22.00	4.42	-	-	100.0	101.1	Ouganda
United Rep. of Tanzania	201.1	262.2	13.85	14.85	-	-	100.0	100.0	Rep.-Unie de Tanzanie
Upper Volta	65.4	23.8	11.29	3.44	-	-	100.0	100.0	Haute-Volta
Zambia	32.0	...	7.06	...	-	...	100.3	...	Zambie
Middle income									Revenus moyens
Algeria	559.3	6778.4	38.18	364.35	-	-	100.1	100.0	Algérie
Colombia	5018.3	10027.2	220.12	381.94	11.5	26.6	94.9	74.0	Colombie
Congo	14.7	8.0	11.46	5.25	-	-	100.0	100.0	Congo
Dominican Republic	1203.6	1305.2	243.24	219.47	-	-	100.6	100.0	République dominicaine
Ecuador	537.6	2188.1	82.69	276.94	-	-	100.2	100.0	Equateur
Ghana	610.7	498.4	65.03	43.34	-	-	102.2	100.2	Ghana
Ivory Coast	85.1	1026.3	13.84	128.69	-	-	104.0	100.1	Côte d'Ivoire
Jamaica	866.2	6072.0	439.49	2808.51	-	-	100.1	100.0	Jamaïque
Mauritius	32.8	37.0	37.73	37.55	-	-	100.0	100.0	Maurice
Morocco	2786.0	5301.4	170.12	261.11	-	-	100.0	100.2	Maroc
Nicaragua	38.9	33.3	17.89	12.18	-	-	100.2	100.1	Nicaragua
Nigeria	1837.8	4746.1	29.77	62.58	-	-	100.0	100.0	Nigéria
Panama	179.3	482.9	112.63	254.56	-	-	100.0	100.0	Panama
Papua New Guinea	27.4	31.1	10.59	10.22	-	-	100.0	100.0	Papouasie-Nouvelle-Guinée
Paraguay	51.0	217.4	20.37	71.93	-	-	100.0	100.5	Paraguay
Republic of Korea	15552.5	65034.0	466.47	1712.32	94.8	91.9	6.5	12.6	République de Corée
Syrian Arab Republic	973.4	5040.0	141.13	592.52	-	-	100.0	100.0	Rép. arabe syrienne
Tunisia	1254.9	3138.7	232.45	493.30	-	-	100.0	100.0	Tunisie
Turkey	7234.2	...	189.84	...	20.4	...	79.8	...	Turquie
High income									Revenus élevés
Barbados	7.6	22.1	31.45	87.38	-	-	104.8	100.0	Barbade
Brazil	...	17758.4	...	142.49	...	107.6	...	1.4	Bésil
Chile	7042.2	3636.4	713.95	330.20	285.9	593.6	1.3	11.1	Chili
Cyprus	83.0	73.4	131.82	112.68	-	-	100.1	102.5	Chypre
Fiji	9.7	19.9	17.61	32.37	-	-	100.0	100.0	Fidji
Gabon	24.3	11.5	47.45	20.95	-	-	100.0	100.0	Gabon

TABLE 7

APPARENT CONSUMPTION OF MANUFACTURED PRODUCTS, 1972-1974 AND 1979-1981

TABLEAU 7

CONSUMMATION APPARENTE DE PRODUITS MANUFACTURÉS, 1972-1974 ET 1979-1981

CONTINUED

Copper bars, rods, angles, shapes, sections & wire (ISIC 3720-10, 13)  
Barres, profilés et fils de section pleine en cuivre (CITI 3720-10, 13)

SUITE

Country or area	Average annual apparent consumption Consommation apparente annuelle moyenne				Production as percentage of apparent consumption		Imports as percentage of apparent consumption		Pays ou zone
	Total (tonnes)		Per thousand inhabitants (kilogrammes)		Production en pourcentage de la consommation apparente		Importations en pourcentage de la consommation apparente		
	1972-1974	1979-1981	1972-1974	1979-1981	1972-1974	1979-1981	1972-1974	1979-1981	
Hong Kong	8112.9	23836.2	1940.72	4921.44	-	-	104.5	101.0	Hongkong
Iraq	1990.6	8829.9	192.95	686.51	-	-	100.0	100.0	Iraq
Kuwait	73.7	1447.9	82.50	1086.58	-	-	101.1	100.1	Koweït
Libyan Arab Jamahiriya	1184.8	2482.2	528.84	833.50	-	-	100.0	100.0	Jamahiriya arabe libyenne
Mexico	32211.4	59924.3	580.52	870.55	107.2	94.2	1.0	8.2	Mexique
Reunion	7.7	4.6	16.48	8.82	-	-	100.0	100.8	Réunion
Suriname	9.8	14.0	26.62	36.31	-	-	104.5	100.2	Suriname
Trinidad and Tobago	652.1	4212.0	615.97	3699.09	-	-	100.1	100.4	Trinité-et-Tobago
Uruguay	696.7	2031.8	245.59	599.42	-	-	100.0	100.0	Uruguay
Other countries									Autres pays
Bahamas	18.7	49.3	101.96	234.73	-	-	100.0	100.0	Bahamas
Bahrain	58.8	74.8	245.07	241.34	-	-	101.1	100.0	Bahrein
Belize	2.4	16.5	18.19	102.95	-	-	100.0	100.0	Belize
Brunei	26.2	360.1	178.39	1928.84	-	-	100.0	100.0	Brunei
French Polynesia	12.4	19.3	100.23	131.34	-	-	100.0	100.0	Polynésie française
Guadeloupe	4.4	14.2	13.45	43.81	-	-	100.0	100.0	Guadeloupe
Lao Peoples Dem. Rep.	36.6	...	11.50	...	-	...	100.0	...	Rép. dém. populaire lao
Martinique	3.8	4.6	11.54	14.65	-	-	100.0	101.7	Martinique
Macao	70.9	85.9	272.85	271.25	-	-	100.3	101.0	Macao
Netherlands Antilles	35.1	...	150.37	...	-	...	100.0	...	Antilles néerlandaises
Oman	7.8	22.7	10.86	25.91	-	-	100.0	100.0	Oman
Qatar	92.3	81.9	643.65	348.34	-	-	102.0	121.4	Qatar
Samoa	0.9	0.5	6.12	3.33	-	-	100.0	100.0	Samoa
Solomon Islands	0.1	5.8	0.30	25.73	-	-	100.0	100.0	Iles Salomon
United Arab Emirates	28.6	2238.1	68.60	3079.93	-	-	117.3	100.0	Emirats arabes unis

TABLE 7

## APPARENT CONSUMPTION OF MANUFACTURED PRODUCTS, 1972-1974 AND 1979-1981

TABLEAU 7

## CONSUMMATION APPARENTE DE PRODUITS MANUFACTURES, 1972-1974 ET 1979-1981

Copper plates, sheets, strip and foil (ISIC 3720-16)  
Tôles, planches, feuilles et bandes en cuivre (CITI 3720-16)

Country or area	Average annual apparent consumption Consommation apparente annuelle moyenne				Production as percentage of apparent consumption		Imports as percentage of apparent consumption		Pays ou zone
	Total (tonnes)		Per thousand inhabitants (kilogrammes)		Production en pourcentage de la consommation apparente		Importations en pourcentage de la consommation apparente		
	1972-1974	1979-1981	1972-1974	1979-1981	1972-1974	1979-1981	1972-1974	1979-1981	
<b>Developed market economies</b>									<b>Pays développés à économie de marché</b>
Australia	21866.2	...	1654.31	...	45.9	...	54.1	...	Australie
Denmark	5492.0	10943.1	1095.04	2144.86	48.3	54.1	56.7	64.2	Danemark
Finland	2998.5	5241.3	642.86	1090.12	181.7	214.0	24.5	38.5	Finlande
France	64674.3	61657.4	1244.52	1153.39	111.9	120.8	20.2	38.2	France
Germany, Federal Rep. of	119413.7	136826.5	1940.42	2246.29	116.5	148.2	18.2	28.2	Allemagne, Rép. féd. d'
Iceland	26.9	41.9	126.59	181.45	-	-	100.0	100.0	Islande
Italy	14573.1	46568.2	265.13	817.50	123.1	73.1	67.8	84.2	Italie
Japan	52499.6	64242.4	482.96	554.00	136.0	197.7	2.0	1.5	Japon
Spain	7863.2	...	225.47	...	55.2	...	59.8	...	Espagne
Sweden	52719.9	53845.2	6470.82	6521.16	119.0	135.5	9.1	16.6	Suède
United Kingdom	40013.3	36545.7	716.10	653.89	138.9	101.9	14.2	60.9	Royaume-Uni
United States	533648.1	266497.9	2503.89	1181.08	94.2	83.3	7.0	20.8	Etats-Unis
<b>Developing countries Low income</b>									<b>Pays en développement Revenus faibles</b>
Afghanistan	112.6	...	5.99	...	-	...	100.0	...	Afghanistan
Angola	61.0	60.3	10.22	8.52	-	-	100.1	100.0	Angola
Benin	0.2	0.3	0.08	0.09	-	-	100.0	100.0	Bénin
Cameroon	15.0	22.3	2.08	2.67	-	-	100.0	102.2	Cameroun
Cape Verde	2.1	3.7	7.26	11.57	-	-	100.0	100.0	Cap-Vert
Central African Rep.	-	0.1	0.02	0.05	-	-	100.0	100.0	Rép. centrafricaine
Chad	0.1	0.2	0.03	0.04	-	-	100.0	100.0	Tchad
Equatorial Guinea	...	5.9	...	16.60	...	...	...	100.0	Guinée équatoriale
Gambia	2.5	0.6	5.07	1.02	-	-	100.0	100.0	Gambie
Guinea	1.3	0.8	0.31	0.17	-	-	100.0	100.0	Guinée
Guinea-Bissau	1.0	...	2.05	...	-	...	100.0	...	Guinée-Bissau
Guyana	3.4	1.2	4.47	1.38	-	-	107.8	100.0	Guyana
Haiti	1.2	9.0	0.24	1.57	-	-	100.0	100.0	Haïti
India	2310.2	3839.4	3.91	5.59	120.4	38.8	36.5	66.0	Inde
Indonesia	684.6	2722.4	5.31	17.92	-	-	100.0	100.0	Indonésie
Kenya	32.6	48.2	2.59	3.00	-	-	109.5	101.7	Kenya
Liberia	9.2	17.6	6.27	9.44	-	-	100.0	100.0	Libéria
Madagascar	3.2	4.6	0.44	0.53	-	-	100.7	100.0	Madagascar
Malawi	1.7	7.8	0.34	1.29	-	-	100.0	100.0	Malawi
Mali	1.9	0.2	0.34	0.03	-	-	100.0	100.0	Mali
Mauritania	1.8	0.6	1.33	0.34	-	-	100.0	100.0	Mauritanie
Nepal	3.7	162.7	0.30	11.54	-	-	100.0	100.0	Népal
Niger	1.4	0.7	0.32	0.14	-	-	100.0	100.0	Niger
Philippines	385.3	1564.2	9.34	30.67	-	-	102.0	100.3	Philippines

TABLE 7

APPARENT CONSUMPTION OF MANUFACTURED PRODUCTS, 1972-1974 AND 1979-1981

TABLEAU 7

CONSOMMATION APPARENTE DE PRODUITS MANUFACTURÉS, 1972-1974 ET 1979-1981

CONTINUED

Copper plates, sheets, strip and foil (ISIC 3720-16)  
Tôles, plaques, feuilles et bandes en cuivre (CITI 3720-16)

SUITE

Country or area	Average annual apparent consumption Consommation apparente annuelle moyenne				Production as percentage of apparent consumption		Imports as percentage of apparent consumption		Pays ou zone
	Total (tonnes)		Per thousand inhabitants (kilogrammes)		Production en pourcentage de la consommation apparente		Importations en pourcentage de la consommation apparente		
	1972-1974	1979-1981	1972-1974	1979-1981	1972-1974	1979-1981	1972-1974	1979-1981	
Rwanda	0.1	0.6	0.03	0.13	-	-	100.0	100.0	Rwanda
Sierra Leone	1.1	1.0	0.39	0.28	-	-	100.0	100.0	Sierra Leone
Somalia	6.4	1.4	2.12	0.38	-	-	100.0	100.0	Somalie
Sri Lanka	69.1	191.8	5.24	12.90	-	-	100.0	100.0	Sri Lanka
Sudan	12.1	51.4	0.79	2.83	-	-	100.0	100.0	Soudan
Thailand	1362.3	3186.0	34.88	66.81	-	-	111.6	100.0	Thaïlande
United Rep. of Tanzania	25.2	948.4	1.74	53.71	-	-	100.0	100.0	Rép.-Union de Tanzanie
Upper Volta	0.1	0.2	0.01	0.03	-	-	100.0	100.0	Haute-Volta
Zambia	111.6	86.2	24.63	15.52	-	-	100.0	134.8	Zambie
Middle income									Revenus moyens
Bolivia	13.3	27.1	2.86	4.98	-	-	100.0	100.0	Bolivie
Colombia	587.9	813.6	25.79	30.99	31.9	39.8	88.2	61.2	Colombie
Congo	2.0	1.0	1.53	0.67	-	-	100.0	100.0	Congo
Dominican Republic	23.3	25.1	4.70	4.22	-	-	100.0	100.0	République dominicaine
Ecuador	36.4	121.3	5.60	15.36	-	-	100.1	100.0	Equateur
El Salvador	24.3	13.0	6.19	2.71	-	-	100.0	100.0	El Salvador
Ghana	3.9	17.6	0.42	1.53	-	-	100.0	100.0	Ghana
Jamaica	38.2	33.2	19.56	15.16	-	-	100.5	100.0	Jamaïque
Jordan	6.1	71.6	2.43	22.44	-	-	100.0	111.0	Jordanie
Mauritius	4.4	13.7	5.05	13.95	-	-	100.0	106.6	Maurice
Morocco	1251.9	1828.7	76.45	90.07	-	-	100.0	100.3	Maroc
Nicaragua	2.7	2.3	1.25	0.83	-	-	100.4	104.0	Nicaragua
Nigeria	370.6	2090.4	6.00	27.56	-	-	100.0	100.0	Nigéria
Panama	3.5	7.9	2.18	4.18	-	-	100.3	100.0	Panama
Papua New Guinea	-	79.1	-	26.00	-	-	-	105.1	Papouasie-Nouvelle-Guinée
Paraguay	2.2	3.0	0.87	0.98	-	-	100.0	100.0	Paraguay
Republic of Korea	2264.3	28707.2	67.91	755.85	65.1	88.9	36.6	19.2	République de Corée
Tunisia	316.9	614.7	58.69	96.61	-	-	100.0	100.0	Tunisie
Turkey	2447.5	4409.0	64.23	99.66	84.2	96.2	17.0	3.9	Turquie
High income									Revenus élevés
Barbados	25.9	100.9	106.60	399.54	-	-	100.2	100.0	Barbade
Brazil	-	16536.1	-	132.68	-	99.9	-	4.6	Bésil
Chile	4401.7	-	446.26	-	110.2	-	0.6	-	Chili
Costa Rica	28.7	11.4	15.34	5.23	-	-	100.0	100.0	Costa Rica
Cyprus	112.1	213.1	178.01	327.30	-	-	100.0	100.3	Chypre
Fiji	4.5	9.3	8.12	15.11	-	-	100.0	100.0	Fidji
Gabon	5.4	2.1	10.49	3.80	-	-	100.0	100.0	Gabon
Hong Kong	4646.6	12035.8	1111.53	2485.03	-	-	103.9	104.1	Hongkong
Iran (Islamic Rep. of)	9192.3	-	301.87	-	41.3	-	58.7	-	Iran (Rép. Islamique d')
Kuwait	20.4	315.9	22.86	237.10	-	-	125.6	103.1	Koweït

TABLE 7

APPARENT CONSUMPTION OF MANUFACTURED PRODUCTS, 1972-1974 AND 1979-1981

TABLEAU 7

CONSUMMATION APPARENTE DE PRODUITS MANUFACTURÉS, 1972-1974 ET 1979-1981

CONTINUED

Copper plates, sheets, strip and loll (ISIC 3720-16)  
Tôles, planches, feuilles et bandes en cuivre (CITI 3720-16)

SUITE

Country or area	Average annual apparent consumption Consommation apparente annuelle moyenne				Production as percentage of apparent consumption		Imports as percentage of apparent consumption		Pays ou zone
	Total (tonnes)		Per thousand inhabitants (kilogrammes)		Production en pourcentage de la consommation apparente		Importations en pourcentage de la consommation apparente		
	1972-1974	1979-1981	1972-1974	1979-1981	1972-1974	1979-1981	1972-1974	1979-1981	
Libyan Arab Jamahiriya	79.3	431.3	35.38	144.83	-	-	100.0	100.0	Jamahiriya arabe libyenne
Mexico	1870.0	1736.4	33.70	25.23	162.8	107.7	14.1	60.0	Mexique
Reunion	5.6	8.1	12.12	15.46	-	-	100.0	100.0	Réunion
Suriname	0.9	69.5	2.33	180.59	-	-	100.0	100.0	Suriname
Trinidad and Tobago	40.7	123.8	38.48	108.70	-	-	100.3	101.5	Trinité-et-Tobago
Uruguay	172.4	596.4	60.75	205.31	-	-	100.0	100.0	Uruguay
Venezuela	1401.4	2854.8	118.42	191.36	-	-	100.1	100.0	Venezuela
Other countries									Autres pays
Bahamas	7.0	7.1	38.02	33.65	-	-	100.0	100.0	Bahamas
Bahrain	18.1	25.2	75.37	81.15	-	-	100.1	100.0	Bahreïn
Belize	0.8	0.7	5.94	4.09	-	-	100.0	100.0	Belize
Brunei	6.5	29.8	44.02	159.79	-	-	100.0	100.0	Brunei
French Polynesia	5.0	4.8	40.23	33.01	-	-	100.0	100.0	Polynésie française
Guadeloupe	1.9	131.5	5.74	406.64	-	-	100.0	100.0	Guadeloupe
Martinique	3.3	1.9	10.16	5.91	-	-	100.0	100.0	Martinique
Macao	115.8	32.6	445.23	102.82	-	-	100.1	100.8	Macao
Netherlands Antilles	27.4	47.4	117.37	185.97	-	-	100.0	100.1	Antilles néerlandaises
Oman	3.7	7.3	5.10	8.34	-	-	100.0	100.0	Oman
Qatar	3.7	22.0	25.77	93.72	-	-	164.9	100.0	Qatar
Samoa	0.4	0.8	2.97	4.76	-	-	100.0	100.0	Samoa
Solomon Islands	0.5	4.0	2.70	17.99	-	-	100.0	100.0	Iles Salomon
United Arab Emirates	18.4	121.1	44.23	170.56	-	-	102.1	107.2	Emirats arabes unis

TABLE 7

APPARENT CONSUMPTION OF MANUFACTURED PRODUCTS, 1972-1974 AND 1979-1981

TABLEAU 7

CONSUMMATION APPARENTE DE PRODUITS MANUFACTURES, 1972-1974 ET 1979-1981

Copper tubes and pipes (ISIC 3720-19)  
Tubes et tuyaux en zinc (CITI 3720-19)

Country or area	Average annual apparent consumption Consommation apparente annuelle moyenne				Production as percentage of apparent consumption		Imports as percentage of apparent consumption		Pays ou zone
	Total (tonnes)		Per thousand inhabitants (kilogrammes)		Production en pourcentage de la consommation apparente		Importations en pourcentage de la consommation apparente		
	1972-1974	1979-1981	1972-1974	1979-1981	1972-1974	1979-1981	1972-1974	1979-1981	
<b>Developed market economies</b>									<b>Pays développés à économie de marché</b>
Australia	21546.7	...	1630.15	...	111.1	...	2.9	...	Australie
Canada	25850.8	31107.8	1163.28	1292.17	145.1	116.8	22.4	16.6	Canada
Finland	8814.7	9121.2	1889.81	1897.08	168.0	232.0	19.4	28.4	Finlande
France	70567.5	73190.9	1357.92	1369.15	85.6	86.6	26.7	40.2	France
Germany, Federal Rep. of	118714.3	127263.3	1929.08	2089.29	122.7	123.3	18.1	25.3	Allemagne, Rép. féd. d'
Greece	...	182021.9	...	19511.40	...	101.4	...	0.6	Grèce
Iceland	49.4	60.2	232.74	260.82	-	-	100.0	100.0	Islande
Italy	24109.0	40169.9	438.61	705.18	107.0	77.3	35.5	63.6	Italie
Japan	75574.1	91724.1	695.23	790.99	122.6	143.8	4.2	0.3	Japon
Spain	8000.9	15637.4	229.42	418.39	77.6	91.9	35.4	33.7	Espagne
Sweden	20892.2	18844.7	2564.31	2282.27	95.0	113.6	41.8	49.7	Suède
United Kingdom	72753.0	82164.6	1302.02	1470.11	101.2	87.8	21.0	36.1	Royaume-Uni
United States	438230.9	335326.6	2056.47	1486.12	92.6	96.8	9.7	11.0	Etats-Unis
<b>Developing countries Low Income</b>									<b>Pays en développement Revenus faibles</b>
Angola	115.6	...	19.37	...	-	-	100.1	...	Angola
Benin	3.3	8.3	1.13	2.37	-	-	100.0	100.1	Bénin
Burundi	0.6	0.1	0.17	0.02	-	-	100.0	100.0	Burundi
Cameroon	28.8	51.4	3.99	6.15	-	-	100.0	100.0	Cameroun
Cape Verde	0.2	0.6	0.74	1.95	-	-	100.0	100.0	Cap-Vert
Central African Rep.	1.8	1.3	0.94	0.60	-	-	100.3	100.0	Rép. centrafricaine
Chad	1.8	...	0.47	...	-	-	100.0	...	Tchad
Egypt	132.0	1151.1	3.75	27.41	-	-	100.0	100.0	Egypte
Ethiopia	16.5	33.1	0.60	1.01	-	-	100.0	100.0	Ethiopie
Gambia	18.6	...	37.74	...	-	-	100.0	...	Gambie
Guinea	1.4	4.4	0.33	0.89	-	-	100.0	100.0	Guinée
Guinea-Bissau	1.6	...	3.26	...	-	-	100.0	...	Guinée-Bissau
Guyana	11.5	...	15.16	...	-	-	100.0	...	Guyana
Haiti	4.2	7.6	0.84	1.32	-	-	100.0	100.0	Haïti
Honduras	37.6	97.3	12.99	26.33	-	-	100.0	100.0	Honduras
India	1896.3	3808.7	3.21	5.61	24.1	19.6	76.6	83.9	Inde
Indonesia	755.9	1857.5	5.87	12.23	-	-	100.0	100.0	Indonésie
Kenya	34.0	50.8	2.71	3.16	-	-	100.0	102.1	Kenya
Liberia	4.7	6.1	3.19	3.25	-	-	100.0	100.0	Libéria
Madagascar	16.0	11.9	2.19	1.36	-	-	100.2	127.4	Madagascar
Malawi	6.4	5.9	1.30	0.97	-	-	100.0	100.0	Malawi
Mali	7.2	2.0	1.30	0.30	-	-	103.2	100.0	Mali
Mauritania	5.0	7.6	3.69	4.75	-	-	101.0	100.0	Mauritanie

TABLE 7  
TABLEAU 7  
CONTINUED

APPARENT CONSUMPTION OF MANUFACTURED PRODUCTS, 1972-1974 AND 1979-1981  
CONSUMMATION APPARENTE DE PRODUITS MANUFACTURES, 1972-1974 ET 1979-1981

Copper tubes and pipes (SIC 3720-19)  
Tubes et tuyaux en zinc (CITI 3720-19)

SUIITE

Country or area	Average annual apparent consumption Consommation apparente annuelle moyenne				Production as percentage of apparent consumption		Imports as percentage of apparent consumption		Pays ou zone
	Total (tonnes)		Per thousand inhabitants' (kilogrammes)		Production en pourcentage de la consommation apparente		Importations en pourcentage de la consommation apparente		
	1972-1974	1979-1981	1972-1974	1979-1981	1972-1974	1979-1981	1972-1974	1979-1981	
Niger	2.5	7.9	0.57	1.48	-	-	100.7	100.0	Niger
Rwanda	1.7	1.2	0.43	0.26	-	-	100.0	100.0	Rwanda
Senegal	23.2	28.3	4.95	5.00	-	-	100.2	100.4	Sénégal
Sierra Leone	0.7	3.1	0.26	0.91	-	-	100.0	100.0	Sierra Leone
Somalia	13.8	16.4	4.58	4.55	-	-	100.0	100.0	Somalie
Sri Lanka	41.5	522.1	3.15	35.11	-	-	100.0	100.0	Sri Lanka
Sudan	13.6	13.2	0.89	0.72	-	-	100.0	100.1	Soudan
Thailand	680.4	1681.4	17.42	35.26	-	-	100.4	100.0	Thaïlande
Togo	7.8	18.0	3.54	6.67	-	-	100.0	100.0	Togo
Uganda	49.3	...	4.61	...	-	-	100.0	...	Ouganda
United Rep. of Tanzania	29.7	40.9	2.04	2.32	-	-	100.0	100.0	Rép.-Unie de Tanzanie
Upper Volta	2.0	3.1	0.34	0.45	-	-	120.6	100.0	Haute-Volta
Zambia	21.5	29.3	4.75	5.36	-	-	133.5	100.0	Zambie
Middle income									Revenus moyens
Algeria	823.7	3175.0	56.23	170.66	-	-	100.2	100.0	Algérie
Colombia	679.6	967.1	29.81	36.84	1.4	0.7	98.7	100.5	Colombie
Congo	6.4	5.8	4.94	3.81	-	-	100.0	100.0	Congo
Dominican Republic	168.1	175.1	33.98	29.44	-	-	100.0	100.0	République dominicaine
Ecuador	80.0	163.5	12.31	20.69	-	-	100.0	100.0	Équateur
El Salvador	72.7	92.1	18.56	19.76	-	-	100.3	100.0	El Salvador
Ghana	158.5	46.5	16.88	4.11	-	-	100.0	100.0	Ghana
Ivory Coast	156.1	312.7	25.39	39.21	-	-	100.9	100.1	Côte d'Ivoire
Jamaica	139.6	39.6	71.52	18.06	-	-	100.0	100.3	Jamaïque
Jordan	43.2	109.1	17.06	34.17	-	-	100.0	100.0	Jordanie
Mauritius	9.7	7.4	11.13	7.47	-	-	100.0	100.0	Maurice
Morocco	152.2	318.6	9.29	15.69	-	-	100.0	100.0	Maroc
Nicaragua	61.3	...	28.18	...	-	-	100.1	...	Nicaragua
Nigeria	570.2	354.7	9.24	4.60	-	-	100.6	100.0	Nigeria
Panama	224.4	183.8	140.95	96.88	-	-	100.0	100.0	Panama
Papua New Guinea	...	57.1	...	19.00	-	-	...	100.0	Papouasie-Nouvelle-Guinée
Paraguay	3.2	35.2	1.26	11.64	-	-	100.0	100.0	Paraguay
Syrian Arab Republic	105.4	280.7	15.28	33.00	-	-	100.1	100.0	Rép. arabe syrienne
Turkey	384.1	...	10.08	...	18.6	...	81.4	...	Turquie
High income									Revenus élevés
Barbados	11.8	45.5	48.57	180.19	-	-	102.6	103.3	Barbade
Brazil	...	7133.5	...	57.24	-	112.4	...	8.1	Bésil
Chile	4197.2	...	425.53	...	140.4	...	0.4	...	Chili
Costa Rica	101.7	117.2	54.34	52.95	-	-	111.8	147.8	Costa Rica
Cyprus	23.9	155.8	38.01	239.38	-	-	101.3	101.2	Chypre
Fiji	40.5	45.9	73.66	74.14	-	-	100.0	100.0	Fidji



TABLE 7

APPARENT CONSUMPTION OF MANUFACTURED PRODUCTS, 1972-1974 AND 1979-1981

TABLEAU 7

CONSUMMATION APPARENTE DE PRODUITS MANUFACTURÉS, 1972-1974 ET 1979-1981

CONTINUED

Copper tubes and pipes (ISIC 3720-19)  
Tubes et tuyaux en zinc (CITI 3720-19)

SUITE

Country or area	Average annual apparent consumption Consommation apparente annuelle moyenne				Production as percentage of apparent consumption		Imports as percentage of apparent consumption		Pays ou zone
	Total (tonnes)		Per thousand inhabitants (kilogrammes)		Production en pourcentage de la consommation apparente		Importations en pourcentage de la consommation apparente		
	1972-1974	1979-1981	1972-1974	1979-1981	1972-1974	1979-1981	1972-1974	1979-1981	
Gabon	24.3	34.7	47.51	63.45	-	-	100.0	100.0	Gabon
Hong Kong	1520.7	2234.1	363.78	461.27	-	-	103.2	101.3	Hongkong
Iraq	135.9	344.3	13.17	26.77	-	-	102.3	100.0	Iraq
Kuwait	373.4	1117.5	418.19	838.87	-	-	100.1	100.3	Koweït
Libyan Arab Jamahiriya	59.0	124.5	26.34	41.82	-	-	100.0	100.0	Jamahiriya arabe libyenne
Mexico	8790.2	17684.7	158.42	256.91	115.7	93.7	1.3	10.0	Mexique
Reunion	55.6	93.7	119.29	178.48	-	-	100.2	100.0	Réunion
Suriname	39.4	82.9	107.34	215.41	-	-	100.0	100.6	Suriname
Uruguay	48.9	141.8	17.22	48.82	-	-	100.0	100.0	Uruguay
Other countries									Autres pays
Bahamas	44.4	34.7	241.95	165.10	-	-	108.5	100.0	Bahamas
Bahrain	185.8	505.6	774.32	1631.09	-	-	100.2	100.2	Bahreïn
Belize	3.3	0.1	25.09	0.49	-	-	100.0	100.0	Belize
Brunei	74.7	84.9	509.64	454.65	-	-	100.0	100.0	Brunei
French Polynesia	110.7	45.5	897.39	310.24	-	-	100.0	100.1	Polynésie française
Guadeloupe	52.3	111.7	158.63	345.39	-	-	100.0	100.0	Guadeloupe
Lao Peoples Dem. Rep.	0.7	3.2	0.22	0.87	-	-	100.0	100.0	Rép. dém. populaire lao
Martinique	32.8	74.8	100.45	238.72	-	-	100.4	100.0	Martinique
Macao	101.5	58.4	390.50	188.33	-	-	100.0	100.0	Macao
Netherlands Antilles	207.1	403.3	887.61	1581.69	-	-	102.3	100.2	Antilles néerlandaises
Oman	24.2	36.4	33.64	41.64	-	-	100.0	100.0	Oman
Qatar	26.6	217.6	185.42	925.96	-	-	102.8	108.1	Qatar
Samoa	1.4	...	9.44	...	-	-	100.0	...	Samoa
Solomon Islands	1.0	2.9	5.57	13.02	-	-	100.0	100.0	Iles Salomon
United Arab Emirates	43.3	1239.4	103.98	1705.53	-	-	100.0	100.6	Emirats arabes unis

TABLE 7

APPARENT CONSUMPTION OF MANUFACTURED PRODUCTS, 1972-1974 AND 1979-1981

TABLEAU 7

CONSOMMATION APPARENTE DE PRODUITS MANUFACTURES, 1972-1974 ET 1979-1981

Aluminium, unwrought (ISIC 3720-22)  
Aluminium, brut (CITI 3720-22)

Country or area	Average annual apparent consumption Consommation apparente annuelle moyenne				Production as percentage of apparent consumption		Imports as percentage of apparent consumption		Pays ou zone
	Total (thousand tonnes)		Per thousand inhabitants (tonnes)		Production en pourcentage de la consommation apparente		Importations en pourcentage de la consommation apparente		
	Total (milliers de tonnes)		Par millier d'habitants (tonnes)						
	1972-1974	1979-1981	1972-1974	1979-1981	1972-1974	1979-1981	1972-1974	1979-1981	
Centrally planned economies									Pays à économie planifiée
Poland	...	152.5	...	4.27	...	52.8	...	55.7	Pologne
Developed market economies									Pays développés à économie de marché
Australia	145.4	238.4	11.00	16.45	144.1	124.8	3.0	3.3	Australie
Austria	206.4	371.5	27.50	49.57	103.2	95.2	7.8	8.9	Autriche
Belgium	221.3	230.7	21.94	22.21	2.4	0.3	105.0	108.4	Belgique
Canada	297.3	344.4	13.38	14.31	318.9	294.9	14.3	4.7	Canada
Denmark	2.4	12.3	0.49	2.42	0.5	-	282.5	166.4	Danemark
Finland	26.7	33.0	5.72	6.85	26.9	28.8	77.1	81.2	Finlande
Germany, Federal Rep. of	830.3	1048.8	13.49	17.22	71.3	73.7	43.3	49.3	Allemagne, Rép. féd. d'
Greece	39.8	68.4	4.45	9.17	352.2	175.4	5.4	1.3	Grèce
Iceland	...	8.7	...	37.30	...	853.3	...	0.7	Islande
Italy	558.6	743.8	10.16	13.06	66.3	70.6	36.7	33.2	Italie
Netherlands	120.8	130.6	8.99	9.25	188.7	235.9	88.5	139.0	Pays-Bas
New Zealand	27.6	32.6	9.26	9.97	379.6	472.7	11.3	4.4	Nouvelle-Zélande
Norway	105.2	137.7	26.56	33.75	598.0	480.1	30.4	9.7	Norvège
Portugal	...	32.3	...	3.27	...	8.7	...	92.9	Portugal
South Africa	68.4	...	2.54	...	97.7	...	3.9	...	Afrique du Sud
Spain	236.1	289.7	6.77	7.75	88.9	133.2	11.6	2.8	Espagne
Sweden	131.2	118.9	16.10	14.39	78.8	89.6	33.1	31.5	Suède
Switzerland	94.5	82.4	14.73	12.99	90.3	101.8	33.8	53.8	Suisse
United Kingdom	635.8	490.0	11.38	8.77	69.7	106.1	43.8	32.7	Royaume-Uni
Yugoslavia	106.4	188.1	5.08	8.42	97.3	101.2	47.4	26.9	Yougoslavie
Developing countries									Pays en développement
Low income									Revenus faibles
Afghanistan	-	...	-	...	-	...	100.0	...	Afghanistan
Bangladesh	1.5	...	0.02	...	-	...	100.0	...	Bangladesh
Burma	0.2	0.2	0.01	0.01	-	-	100.0	100.0	Birmanie
Cameroon	17.7	26.0	2.45	3.12	248.9	175.8	-	1.5	Cameroon
Central African Rep.	...	...	...	...	...	...	100.0	...	Rép. centrafricaine
Chad	...	...	...	...	...	...	100.0	...	Tchad
Egypt	0.4	75.8	0.01	1.80	-	159.7	100.0	0.2	Egypte
Gambia	-	...	0.01	...	-	...	100.0	...	Gambie
Haiti	0.1	0.1	0.01	0.01	-	...	100.0	100.0	Haiti
India	154.6	247.8	0.26	0.36	99.7	80.0	0.3	20.1	Inde
Indonesia	2.3	18.8	0.02	0.11	-	-	100.0	100.0	Indonésie
Madagascar	0.7	0.5	0.10	0.05	-	-	100.0	100.0	Madagascar

TABLE 7

APPARENT CONSUMPTION OF MANUFACTURED PRODUCTS, 1972-1974 AND 1979-1981

TABLEAU 7

CONSOMMATION APPARENTE DE PRODUITS MANUFACTURÉS, 1972-1974 ET 1979-1981

CONTINUED

Aluminium, unwrought (ISIC 3720-22)  
Aluminium, brut (CITI 3720-22)

SUITE

Country or area	Average annual apparent consumption Consommation apparente annuelle moyenne				Production as percentage of apparent consumption		Imports as percentage of apparent consumption		Pays ou zone
	Total (thousand tonnes)		Per thousand inhabitants (tonnes)		Production en pourcentage de la consommation apparente		Importations en pourcentage de la consommation apparente		
	Total (milliers de tonnes)		Par millier d'habitants (tonnes)						
	1972-1974	1979-1981	1972-1974	1979-1981	1972-1974	1979-1981	1972-1974	1979-1981	
Malawi	-	-	-	-	-	-	100.0	100.0	Malawi
Mali	0.1	-	0.02	-	-	-	100.0	-	Mali
Pakistan	-	2.8	-	0.03	-	-	-	100.7	Pakistan
Senegal	-	-	0.01	0.01	-	-	100.0	100.0	Sénégal
Somalia	-	-	-	-	-	-	100.0	100.0	Somalie
Sudan	-	-	-	-	-	-	-	100.0	Soudan
United Rep. of Tanzania	3.2	2.5	0.22	0.14	-	-	100.0	100.0	Rép. - Union de Tanzanie
<b>Middle income</b>									<b>Revenus moyens</b>
Algeria	1.4	3.0	0.09	0.16	-	-	100.7	100.0	Algérie
Bolivia	-	0.4	-	0.07	-	-	100.0	100.0	Bolivie
Congo	-	-	0.01	0.02	-	-	100.0	100.0	Congo
Dominican Republic	1.1	1.3	0.23	0.22	-	-	100.0	100.8	République dominicaine
Ecuador	0.3	3.5	0.04	0.44	-	-	100.0	100.0	Équateur
Ghana	33.5	35.9	3.57	3.13	439.7	495.7	0.5	0.4	Ghana
Nicaragua	0.1	0.2	0.07	0.09	-	-	157.4	101.4	Nicaragua
Nigeria	0.5	-	0.01	-	-	-	107.1	-	Nigeria
Papua New Guinea	-	-	-	-	-	-	100.0	100.0	Papouasie-Nouvelle-Guinée
Republic of Korea	20.1	104.2	0.60	2.74	84.0	19.4	38.0	81.6	République de Corée
Turkey	41.4	54.6	1.09	1.20	1.5	64.6	98.5	35.7	Turquie
<b>High income</b>									<b>Revenus élevés</b>
Argentina	79.9	69.3	3.23	2.54	0.3	185.5	99.7	-	Argentine
Brazil	155.7	340.6	1.50	2.69	57.4	87.9	42.6	12.4	Brésil
Chile	3.4	4.9	0.35	0.45	-	-	100.0	100.0	Chili
Fiji	-	-	0.01	-	-	-	100.0	-	Fidji
Iran (Islamic Rep. of)	20.0	14.4	0.65	0.38	147.5	81.9	18.6	18.2	Iran (Rép. islamique d')
Libyan Arab Jamahiriya	-	0.3	-	0.11	-	-	100.0	102.5	Jamahiriya arabe libyenne
Mexico	53.4	98.1	0.96	1.43	74.7	43.7	76.3	56.6	Mexique
Suriname	5.6	7.0	15.21	18.01	931.0	783.8	1.5	-	Suriname
Trinidad and Tobago	-	-	-	-	-	-	100.6	100.0	Trinité-et-Tobago
Uruguay	2.0	3.9	0.69	1.33	-	-	100.0	100.0	Uruguay
Venezuela	19.8	108.7	1.67	7.41	151.5	239.7	3.5	3.7	Venezuela
<b>Other countries</b>									<b>Autres pays</b>
Bahamas	-	-	0.06	0.02	-	-	113.1	168.0	Bahamas
Bahrain	75.8	57.8	315.66	183.49	151.1	231.6	0.2	0.2	Bahrein
Brunei	-	0.1	-	0.38	-	-	100.0	100.0	Brunei
Guadeloupe	-	-	-	-	-	-	-	100.0	Guadeloupe

TABLE 7

APPARENT CONSUMPTION OF MANUFACTURED PRODUCTS, 1972-1974 AND 1979-1981

TABLEAU 7

CONSOMMATION APPARENTE DE PRODUITS MANUFACTURES, 1972-1974 ET 1979-1981

CONTINUED

Aluminium, unwrought (ISIC 3720-22)  
Aluminium, brut (CITI 3720-22)

SUITE

Country or area	Average annual apparent consumption Consommation apparente annuelle moyenne				Production as percentage of apparent consumption		Imports as percentage of apparent consumption		Pays ou zone
	Total (thousand tonnes)		Per thousand inhabitants (tonnes)		Production en pourcentage de la consommation apparente		Importations en pourcentage de la consommation apparente		
	Total (milliers de tonnes)		Par millier d'habitants (tonnes)						
	1972-1974	1979-1981	1972-1974	1979-1981	1972-1974	1979-1981	1972-1974	1979-1981	
Martinique	-	...	0.03	...	-	...	100.0	...	Martinique
Oman	-	-	-	-	-	-	100.0	100.0	Oman
Solomon Islands	-	-	-	-	...	-	...	100.0	Iles Salomon
United Arab Emirates	...	14.7	...	20.66	...	119.3	...	0.2	Emirats arabes unis

TABLE 7

APPARENT CONSUMPTION OF MANUFACTURED PRODUCTS, 1972-1974 AND 1979-1981

TABLEAU 7

CONSUMMATION APPARENTE DE PRODUITS MANUFACTURES, 1972-1974 ET 1979-1981

Aluminium bars, rods, angles, shapes, sections & wire (ISIC 3720-25,28)  
Barres, profilés et fils de section pleine en aluminium (CIT 3720-25,28)

Country or area	Average annual apparent consumption Consommation apparente annuelle moyenne				Production as percentage of apparent consumption		Imports as percentage of apparent consumption		Pays ou zone
	Total (thousand tonnes)		Per thousand inhabitants (tonnes)		Production en pourcentage de la consommation apparente		Importations en pourcentage de la consommation apparente		
	Total (milliers de tonnes)		Par millier d'habitants (tonnes)						
	1972-1974	1979-1981	1972-1974	1979-1981	1972-1974	1979-1981	1972-1974	1979-1981	
<b>Developed market economies</b>									
<b>Pays développés à économie de marché</b>									
Australia	70.4	82.8	5.28	5.71	99.2	95.6	2.1	5.7	Australie
France	322.5	463.4	6.21	8.67	97.1	100.5	13.2	13.0	France
Germany, Federal Rep. of	243.1	304.1	3.95	4.99	94.0	93.6	21.9	25.5	Allemagne, Rép. féd. d'
Greece	18.3	48.2	2.05	5.18	131.4	129.2	0.6	0.6	Grèce
Italy	114.1	195.5	2.08	3.43	97.4	105.0	13.7	10.3	Italie
Japan	761.2	...	7.00	...	99.7	...	0.9	...	Japon
Netherlands	89.7	96.6	6.68	6.85	101.1	107.9	19.6	27.9	Pays-Bas
Spain	99.9	...	2.87	...	99.6	...	2.3	...	Espagne
Sweden	33.8	37.6	4.15	4.56	109.2	103.5	20.8	25.4	Suède
United Kingdom	156.2	179.3	2.80	3.21	93.4	92.8	13.6	15.9	Royaume-Uni
United States	1471.8	1397.8	6.91	6.19	101.7	103.9	0.6	1.2	Etats-Unis
<b>Developing countries Low income</b>									
<b>Pays en développement Revenus faibles</b>									
Benin	-	-	-	0.01	-	-	100.0	100.0	Bénin
Burma	-	-	-	-	-	-	100.0	100.0	Birmanie
Burundi	-	-	-	-	-	-	100.0	100.0	Burundi
Cape Verde	-	-	-	-	-	-	100.0	100.0	Cap-Vert
Central African Rep.	-	-	-	-	-	-	100.0	100.0	Rép. centrafricaine
Chad	-	-	-	-	-	-	100.0	100.0	Tchad
Ethiopia	0.1	0.1	-	-	-	-	100.0	100.0	Ethiopie
Gambia	-	-	-	-	-	-	100.0	100.0	Gambie
Guinea	-	-	-	-	-	-	100.0	101.3	Guinée
Guinea-Bissau	-	-	-	-	-	-	100.0	100.0	Guinée-Bissau
Guyana	-	-	0.06	0.03	-	-	100.1	163.7	Guyana
Haiti	0.1	-	0.03	0.01	-	-	100.0	100.1	Haiti
India	50.2	86.9	0.08	0.13	99.9	53.4	0.8	47.1	Inde
Indonesia	4.2	...	0.03	-	-	-	100.0	...	Indonésie
Liberia	0.1	0.1	0.04	0.06	-	-	100.5	100.3	Libéria
Madagascar	-	0.3	-	0.04	-	-	101.6	100.0	Madagascar
Malawi	0.1	-	0.01	-	-	-	100.0	100.0	Malawi
Mali	-	0.2	-	0.03	-	-	100.0	100.0	Mali
Mauritania	-	-	-	0.01	-	-	100.0	100.0	Mauritanie
Mozambique	0.1	...	0.01	...	-	-	100.0	...	Mozambique
Niger	-	-	-	-	-	-	100.0	100.0	Niger
Rwanda	-	-	-	0.01	-	-	100.0	100.0	Rwanda
Sierra Leone	-	-	-	0.01	-	-	100.0	100.0	Sierra Leone
Somalia	-	-	-	-	-	-	100.0	...	Somalie
Sri Lanka	0.6	6.0	0.04	0.40	-	-	100.0	100.0	Sri Lanka

TABLE 7

APPARENT CONSUMPTION OF MANUFACTURED PRODUCTS, 1972-1974 AND 1979-1981

TABLEAU 7

CONSOMMATION APPARENTE DE PRODUITS MANUFACTURÉS, 1972-1974 ET 1979-1981

CONTINUED

Aluminium bars, rods, angles, shapes, sections & wire (ISIC 3720-25, 28)  
Barres, profilés et fils de section pleine en aluminium (CITI 3720-25, 28)

SUITE

Country or area	Average annual apparent consumption Consommation apparente annuelle moyenne				Production as percentage of apparent consumption		Imports as percentage of apparent consumption		Pays ou zone
	Total (thousand tonnes)		Per thousand inhabitants (tonnes)		Production en pourcentage de la consommation apparente		Importations en pourcentage de la consommation apparente		
	Total (milliers de tonnes)	Par millier d'habitants (tonnes)	1972-1974	1979-1981	1972-1974	1979-1981	1972-1974	1979-1981	
Sudan	0.1	0.1	-	-	-	-	100.0	100.0	Soudan
Togo	-	-	-	-	-	-	102.3	-	Togo
Uganda	0.1	-	0.01	-	-	-	100.0	-	Ouganda
Upper Volta	-	-	-	-	-	-	100.0	100.0	Haute-Volta
Zaire	0.1	0.1	-	-	-	-	100.0	100.0	Zaire
Zambia	0.2	0.6	0.04	0.11	-	-	100.0	100.0	Zambie
Middle income									Revenus moyens
Bolivia	0.1	0.5	0.03	0.08	-	-	100.0	100.0	Bolivie
Colombia	5.9	9.7	0.26	0.37	70.8	67.9	34.6	33.0	Colombie
Congo	-	-	-	-	-	-	100.0	100.0	Congo
Dominican Republic	23.9	46.6	4.82	7.83	99.0	99.4	1.0	0.6	République dominicaine
Ecuador	0.7	1.1	0.11	0.14	-	-	100.0	101.4	Equateur
Mauritius	0.1	-	0.17	-	-	-	100.0	-	Maurice
Morocco	1.0	-	0.06	-	-	-	100.0	-	Maroc
Nigeria	5.5	4.8	0.09	0.06	-	-	100.0	100.0	Nigéria
Papua New Guinea	-	0.1	0.01	0.02	-	-	100.0	137.7	Papouasie-Nouvelle-Guinée
Paraguay	-	0.1	0.02	0.04	-	-	100.0	100.0	Paraguay
Republic of Korea	1.4	-	0.04	-	131.7	-	24.4	-	République de Corée
Turkey	11.7	14.1	0.31	0.32	117.2	125.0	0.9	0.3	Turquie
High income									Revenus élevés
Barbados	0.3	0.5	1.09	2.09	-	-	108.3	101.4	Barbade
Brazil	-	70.2	-	0.57	-	99.7	-	0.3	Bésil
Chile	0.1	-	0.01	-	3.5	-	96.7	-	Chili
Cyprus	0.8	1.6	1.29	2.50	-	-	100.0	103.2	Chypre
Fiji	0.1	0.1	0.14	0.24	-	-	100.0	100.6	Fidji
Gabon	-	0.1	0.10	0.22	-	-	100.0	100.0	Gabon
Libyan Arab Jamahiriya	0.4	1.2	0.17	0.39	-	-	100.0	100.0	Jamahiriya arabe libyenne
Mexico	41.4	52.0	0.75	0.77	70.2	84.7	30.0	15.5	Mexique
Reunion	-	-	0.05	0.08	-	-	100.0	100.0	Réunion
Suriname	-	0.1	0.10	0.17	-	-	100.0	109.8	Suriname
Trinidad and Tobago	0.2	0.6	0.19	0.50	-	-	100.5	100.0	Trinité-et-Tobago
Other countries									Autres pays
Bahamas	-	-	0.14	0.12	-	-	100.0	100.0	Bahamas
Belize	-	-	0.02	0.11	-	-	100.0	105.5	Belize
Brunel	-	0.3	0.33	1.40	-	-	100.0	100.0	Brunel
Democratic Kampuchea	-	-	-	-	-	-	100.0	-	Kampuchea démocratique
French Polynesia	0.1	0.2	0.56	1.65	-	-	101.4	101.5	Polynésie française
Guadeloupe	0.3	0.6	0.91	1.81	-	-	100.2	101.4	Guadeloupe
Lao Peoples Dem. Rep.	-	-	-	-	-	-	100.0	100.0	Rép. dém. populaire lao

TABLE 7

APPARENT CONSUMPTION OF MANUFACTURED PRODUCTS, 1972-1974 AND 1979-1981

TABLEAU 7

CONSOMMATION APPARENTE DE PRODUITS MANUFACTURES, 1972-1974 ET 1979-1981

CONTINUED

Aluminium bars, rods, angles, shapes, sections & wire (ISIC 3720-25,28)  
Barres, profilés et fils de section pleine en aluminium (CITI 3720-25,28)

SUITE

Country or area	Average annual apparent consumption Consommation apparente annuelle moyenne				Production as percentage of apparent consumption		Imports as percentage of apparent consumption		Pays ou zone
	Total (thousand tonnes)		Per thousand inhabitants (tonnes)		Production en pourcentage de la consommation apparente		Importations en pourcentage de la consommation apparente		
	Total (milliers de tonnes)		Par millier d'habitants (tonnes)						
	1972-1974	1979-1981	1972-1974	1979-1981	1972-1974	1979-1981	1972-1974	1979-1981	
Martinique	0.1	0.1	0.16	0.30	-	-	100.0	100.0	Martinique
Netherlands Antilles	-	-	0.17	0.17	-	-	100.2	100.0	Antilles néerlandaises
Oman	0.1	0.4	0.15	0.41	-	-	100.0	100.0	Oman
Qatar	0.3	0.7	2.21	2.99	-	-	100.0	100.5	Qatar
Samoa	-	-	-	-	-	-	100.0	-	Samoa
Solomon Islands	-	-	-	0.02	-	-	100.0	100.0	Iles Salomon
United Arab Emirates	0.5	5.4	1.15	7.36	-	-	100.0	100.2	Emirats arabes unis
Yemen	-	9.6	-	1.68	-	-	100.0	100.0	Yemen

TABLE 7  
TABLEAU 7

APPARENT CONSUMPTION OF MANUFACTURED PRODUCTS, 1972-1974 AND 1979-1981  
CONSUMMATION APPARENTE DE PRODUITS MANUFACTURÉS, 1972-1974 ET 1979-1981

Aluminium plates, sheets, strip and foil (ISIC 3720-31)  
Tôles, planches, feuilles et bandes en aluminium (CITI 3720-31)

Country or area	Average annual apparent consumption Consommation apparente annuelle moyenne				Production as percentage of apparent consumption		Imports as percentage of apparent consumption		Pays ou zone
	Total (thousand tonnes)		Per thousand inhabitants (tonnes)		Production en pourcentage de la consommation apparente		Importations en pourcentage de la consommation apparente		
	Total (milliers de tonnes)		Par millier d'habitants (tonnes)						
	1972-1974	1979-1981	1972-1974	1979-1981	1972-1974	1979-1981	1972-1974	1979-1981	
<b>Developed market economies</b>									
<b>Pays développés à économie de marché</b>									
Australia	75.3	117.2	5.70	8.09	99.4	111.1	6.6	5.3	Australie
Finland	13.3	...	2.85	...	35.7	...	154.0	...	Finlande
Germany, Federal Rep. of	301.1	440.4	4.89	7.23	127.2	133.0	29.5	36.0	Allemagne, Rép. féd. d'
Iceland	0.7	0.8	3.49	3.56	-	-	100.0	100.0	Islande
Italy	132.7	182.0	2.41	3.19	105.6	97.2	25.3	37.9	Italie
Japan	471.0	582.3	4.33	5.00	101.9	109.4	3.9	4.3	Japon
Norway	...	89.8	...	22.09	...	109.0	...	35.5	Norvège
Spain	84.9	...	2.43	...	98.4	...	8.4	...	Espagne
Sweden	...	65.4	...	7.32	...	94.9	...	72.8	Suède
United Kingdom	245.5	238.5	4.39	4.27	86.1	80.3	29.9	57.7	Royaume-Uni
United States	2662.8	3031.8	12.49	13.44	104.0	103.3	1.7	4.0	Etats-Unis
<b>Developing countries</b>									
<b>Pays en développement</b>									
<b>Low income</b>									
<b>Revenus faibles</b>									
Bangladesh	0.5	...	0.01	...	-	...	102.5	...	Bangladesh
Benin	0.2	0.3	0.06	0.08	-	-	100.0	100.0	Bénin
Burma	0.4	...	0.01	...	38.9	...	61.1	...	Birmanie
Burundi	-	0.1	0.01	0.02	-	-	100.0	100.0	Burundi
Cape Verde	-	-	0.02	0.01	-	-	100.0	100.0	Cap-Vert
Central African Rep.	0.1	-	0.03	0.01	-	-	100.4	101.4	Rép. centrafricaine
Chad	0.2	0.1	0.04	0.03	-	-	100.0	100.0	Tchad
Egypt	3.5	13.4	0.10	0.33	77.7	92.5	22.3	7.5	Egypte
Equatorial Guinea	-	-	0.01	0.09	-	-	100.0	100.0	Guinée équatoriale
Ethiopia	0.5	0.3	0.02	0.01	-	-	100.0	100.0	Ethiopie
Gambia	-	-	0.02	0.04	-	-	100.0	100.0	Gambie
Guinea	1.7	5.1	0.41	1.04	-	-	100.2	100.0	Guinée
Guinea-Bissau	-	-	0.02	0.01	-	-	100.0	100.0	Guinée-Bissau
Guyana	0.5	0.5	0.62	0.57	-	-	100.0	100.0	Guyana
Haiti	0.3	0.3	0.06	0.04	-	-	100.0	100.0	Haïti
India	57.0	51.0	0.10	0.07	99.4	98.0	1.1	5.5	Inde
Indonesia	12.4	17.2	0.10	0.11	-	-	100.0	100.0	Indonésie
Liberia	0.1	0.3	0.06	0.16	-	-	100.0	100.4	Libéria
Madagascar	0.3	0.4	0.04	0.04	-	-	100.2	100.0	Madagascar
Malawi	0.3	0.1	0.06	0.02	-	-	100.0	100.0	Malawi
Mali	-	-	0.01	-	-	-	101.6	277.1	Mali
Mauritania	0.1	0.1	0.05	0.05	-	-	100.0	100.0	Mauritanie
Mozambique	0.7	0.5	0.08	0.05	-	-	100.0	100.1	Mozambique
Nepal	-	-	-	-	-	-	100.0	100.0	Népal
Niger	0.2	0.9	0.05	0.16	-	-	100.0	100.0	Niger



TABLE 7

APPARENT CONSUMPTION OF MANUFACTURED PRODUCTS, 1972-1974 AND 1979-1981

TABLEAU 7

CONSUMMATION APPARENTE DE PRODUITS MANUFACTURÉS, 1972-1974 ET 1979-1981

CONTINUED

Aluminium plates, sheets, strip and foil (ISIC 3720-31)  
Tôles, planches, feuilles et bandes en aluminium (CITI 3720-31)

SUIITE

Country or area	Average annual apparent consumption Consommation apparente annuelle moyenne				Production as percentage of apparent consumption		Imports as percentage of apparent consumption		Pays ou zone
	Total (thousand tonnes)		Per thousand inhabitants (tonnes)		Production en pourcentage de la consommation apparente		Importations en pourcentage de la consommation apparente		
	Total (milliers de tonnes)		Par millier d'habitants (tonnes)						
	1972-1974	1979-1981	1972-1974	1979-1981	1972-1974	1979-1981	1972-1974	1979-1981	
Philippines	8.7	...	0.21	...	95.4	...	6.8	...	Philippines
Rwanda	-	0.1	-	0.02	-	-	100.0	100.0	Rwanda
Sierra Leone	0.2	0.3	0.07	0.08	-	-	100.0	100.0	Sierra Leone
Somalia	0.1	-	0.02	0.01	-	-	100.0	100.0	Somalie
Sri Lanka	1.4	3.9	0.11	0.26	-	-	100.0	100.4	Sri Lanka
Sudan	0.9	1.3	0.06	0.07	-	-	100.2	100.0	Soudan
Uganda	0.5	0.1	0.05	0.01	-	-	102.5	100.0	Ouganda
United Rep. of Tanzania	3.9	5.1	0.27	0.29	85.1	78.5	20.6	30.6	Rép.-Union de Tanzanie
Zaire	6.5	0.7	0.28	0.03	-	-	100.0	100.0	Zaire
Zambia	0.5	0.5	0.11	0.08	-	-	100.0	100.2	Zambie
<b>Middle income</b>									<b>Revenus moyens</b>
Algeria	2.4	6.4	0.16	0.34	-	-	100.0	100.0	Algérie
Bolivia	0.4	0.7	0.08	0.12	-	-	100.0	100.0	Bolivie
Colombia	1.9	7.5	0.08	0.28	95.7	88.9	14.6	11.8	Colombie
Congo	0.1	0.2	0.04	0.13	-	-	100.0	100.0	Congo
Dominican Republic	0.7	1.5	0.14	0.26	-	-	100.0	100.0	République dominicaine
Ecuador	1.1	1.4	0.17	0.18	-	-	100.2	100.1	Equateur
Mauritius	0.3	0.4	0.35	0.43	-	-	100.0	100.2	Maurice
Nigeria	4.6	11.2	0.07	0.15	-	-	100.6	100.1	Nigeria
Papua New Guinea	0.2	0.5	0.06	0.15	-	-	100.0	100.5	Papouasie-Nouvelle-Guinée
Paraguay	0.2	0.2	0.07	0.08	-	-	100.0	100.0	Paraguay
Republic of Korea	6.1	31.9	0.18	0.85	42.8	52.7	70.6	53.9	République de Corée
Turkey	11.4	22.8	0.30	0.51	72.3	105.8	28.3	3.1	Turquie
<b>High income</b>									<b>Revenus élevés</b>
Barbados	0.2	0.5	0.63	2.04	-	-	100.1	100.0	Barbade
Cyprus	0.8	0.9	1.23	1.36	-	-	100.4	107.1	Chypre
Fiji	-	0.3	0.06	0.46	-	-	100.0	100.6	Fidji
Gabon	-	0.1	...	0.23	-	-	...	100.0	Gabon
Iran (Islamic Rep. of)	9.3	...	0.31	...	43.9	...	56.2	...	Iran (Rép. islamique d')
Iraq	4.0	3.8	0.39	0.29	-	-	100.0	100.6	Iraq
Libya, Arab Jamahiriya	1.4	1.9	0.81	0.65	-	-	100.0	100.0	Jamahiriya arabe libyenne
Mexico	19.2	37.6	0.35	0.55	75.8	57.2	28.3	44.4	Mexique
Reunion	0.1	0.2	0.17	0.35	-	-	100.4	100.7	Réunion
Suriname	0.2	...	0.52	...	-	-	100.2	...	Suriname
Venezuela	11.8	...	1.00	...	61.7	...	39.3	...	Venezuela
<b>Other countries</b>									<b>Autres pays</b>
Bahamas	0.2	0.1	1.03	0.47	-	-	100.0	100.0	Bahamas
Bahrain	0.2	...	0.72	...	-	-	100.0	...	Bahrein
Belize	-	-	0.15	0.28	-	-	100.4	100.0	Belize

TABLE 7

APPARENT CONSUMPTION OF MANUFACTURED PRODUCTS, 1972-1974 AND 1979-1981

TABLEAU 7

CONSUMMATION APPARENTE DE PRODUITS MANUFACTURÉS, 1972-1974 ET 1979-1981

CONTINUED

Aluminium plates, sheets, strip and foil (ISIC 3720-31)  
Tôles, planches, feuilles et bandes en aluminium (CITI 3720-31)

SUITE

Country or area	Average annual apparent consumption Consommation apparente annuelle moyenne				Production as percentage of apparent consumption		Imports as percentage of apparent consumption		Pays ou zone
	Total (thousand tonnes)		Per thousand Inhabitants (tonnes)		Production en pourcentage de la consommation apparente		Importations en pourcentage de la consommation apparente		
	Total (milliers de tonnes)		Par millier d'habitants (tonnes)						
	1972-1974	1979-1981	1972-1974	1979-1981	1972-1974	1979-1981	1972-1974	1979-1981	
Brunel	0.1	0.3	0.44	1.40	-	-	100.0	100.0	Brunel
Democratic Yemen	0.1	0.4	0.03	0.23	-	-	100.0	100.0	Yémen démocratique
Democratic Kampuchea	0.2	...	0.02	...	-	...	100.1	...	Kampuchea démocratique
French Polynesia	-	0.1	0.29	0.66	-	-	100.0	100.0	Polynésie française
Guadeloupe	0.1	0.1	0.22	0.22	-	-	100.0	100.5	Guadeloupe
Lao Peoples Dem. Rep.	0.1	-	0.03	0.01	-	-	100.0	100.0	Rép. dém. populaire lao
Martinique	0.1	0.1	0.24	0.23	-	-	100.9	100.0	Martinique
Macao	0.2	0.1	0.73	0.25	-	-	100.1	101.1	Macao
Netherlands Antilles	0.2	0.3	0.80	1.04	-	-	102.2	100.0	Antilles néerlandaises
Oman	0.2	0.2	0.28	0.26	-	-	100.0	100.0	Oman
Qatar	0.1	0.3	0.61	1.20	-	-	100.0	100.3	Qatar
Samoa	-	-	0.02	0.08	-	-	100.0	100.0	Samoa
Solomon Islands	-	-	0.27	0.17	-	-	100.0	100.0	Iles Salomon
United Arab Emirates	0.6	3.4	1.45	4.62	-	-	100.0	100.4	Emirats arabes unis
Yemen	0.2	4.6	0.04	0.81	-	-	100.0	100.0	Yémen

TABLE 7

APPARENT CONSUMPTION OF MANUFACTURED PRODUCTS, 1972-1974 AND 1979-1981

TABLEAU 7

CONSUMMATION APPARENTE DE PRODUITS MANUFACTURES, 1972-1974 ET 1979-1981

Aluminium tubes and pipes (ISIC 3720-34)  
Tubes et tuyaux en aluminium (CITI 3720-34)

Country or area	Average annual apparent consumption Consommation apparente annuelle moyenne				Production as percentage of apparent consumption		Imports as percentage of apparent consumption		Pays ou zone
	Total (tonnes)		Per thousand inhabitants (kilogrammes)		Production en pourcentage de la consommation apparente		Importations en pourcentage de la consommation apparente		
	1972-1974	1979-1981	1972-1974	1979-1981	1972-1974	1979-1981	1972-1974	1979-1981	
<b>Developed market economies</b>									<b>Pays développés à économie de marché</b>
Australia	...	3293.6	...	227.33	...	103.6	...	8.5	Australie
Denmark	...	4911.8	...	962.72	...	97.6	...	37.2	Danemark
Finland	...	554.2	...	115.26	...	20.6	...	105.6	Finlande
France	12647.3	13519.2	242.36	252.90	111.5	104.4	45.0	73.0	France
Germany, Federal Rep. of	24823.0	27018.7	403.36	443.57	105.6	98.2	15.0	51.5	Allemagne, Rép. féd. d'
Greece	574.3	486.4	64.22	52.30	132.2	83.2	8.2	20.2	Grèce
Iceland	38.8	58.9	182.68	255.22	-	-	100.0	100.0	Islande
Italy	8496.1	20156.4	154.57	353.84	120.4	91.0	8.0	29.8	Italie
Norway	857.5	...	217.16	...	54.6	...	62.7	...	Norvège
Spain	1513.6	...	43.63	...	130.8	...	6.5	...	Espagne
Sweden	7016.9	11497.5	861.25	1392.46	94.1	94.2	20.7	24.8	Suède
United Kingdom	18617.0	16174.0	333.18	289.39	104.8	97.3	11.4	21.8	Royaume-Uni
United States	190613.0	137879.4	894.36	611.06	102.3	104.2	0.6	0.3	Etats-Unis
<b>Developing countries Low income</b>									<b>Pays en développement Revenus faibles</b>
Angola	10.0	48.6	1.67	7.04	-	-	100.0	100.0	Angola
Benin	7.3	4.9	2.55	1.42	-	-	100.0	100.0	Bénin
Burma	6.4	8.0	0.21	0.23	-	-	100.0	100.0	Birmanie
Cape Verde	1.0	0.2	3.50	0.60	-	-	100.0	100.0	Cap-Vert
Central African Rep.	0.4	-	0.19	0.02	-	-	100.0	100.0	Rép. centrafricaine
Chad	0.3	2.1	0.09	0.48	-	-	100.0	100.0	Tchad
Ethiopia	14.3	1.2	0.52	0.04	-	-	100.0	100.0	Ethiopie
Gambia	6.1	5.0	12.27	8.52	-	-	100.0	100.0	Gambie
Guinea	5.9	4.6	1.41	0.94	-	-	100.0	100.0	Guinée
Guyana	4.8	19.2	6.39	21.95	-	-	100.0	100.0	Guyana
Haiti	2.0	2.6	0.41	0.46	-	-	100.0	100.0	Haiti
Honduras	156.0	109.0	53.84	29.52	-	-	100.0	100.0	Honduras
Indonesia	155.1	...	1.20	...	-	-	100.0	...	Indonésie
Liberia	33.0	50.7	22.37	27.22	-	-	100.0	100.0	Libéria
Madagascar	16.1	12.0	2.20	1.37	-	-	100.1	100.0	Madagascar
Malawi	100.7	29.5	20.39	4.86	-	-	100.0	100.0	Malawi
Mali	1.6	0.6	0.29	0.09	-	-	100.0	100.0	Mali
Mauritania	1.6	0.8	1.16	0.51	-	-	100.0	100.0	Mauritanie
Niger	16.2	14.6	3.73	2.75	-	-	100.4	100.0	Niger
Rwanda	0.1	4.4	0.03	0.93	-	-	100.0	100.0	Rwanda
Senegal	25.9	6.4	5.50	1.14	-	-	100.6	105.0	Sénégal
Somalia	-	167.9	-	46.73	-	-	-	100.0	Somalie
Sri Lanka	56.3	33.5	4.28	2.25	-	-	100.0	100.0	Sri Lanka

TABLE 7

APPARENT CONSUMPTION OF MANUFACTURED PRODUCTS, 1972-1974 AND 1979-1981

TABLEAU 7

CONSUMMATION APPARENTE DE PRODUITS MANUFACTURÉS, 1972-1974 ET 1979-1981

CONTINUED

Aluminium tubes and pipes (ISIC 3720-34)  
Tubes et tuyaux en aluminium (CITI 3720-34)

SUITE

Country or area	Average annual apparent consumption Consommation apparente annuelle moyenne				Production as percentage of apparent consumption		Imports as percentage of apparent consumption		Pays ou zone
	Total (tonnes)		Per thousand inhabitants (kilogrammes)		Production en pourcentage de la consommation apparente		Importations en pourcentage de la consommation apparente		
	1972-1974	1979-1981	1972-1974	1979-1981	1972-1974	1979-1981	1972-1974	1979-1981	
Sudan	8.5	11.8	0.56	0.65	-	-	100.0	100.0	Soudan
Togo	1.8	2.1	0.82	8.20	-	-	100.0	100.0	Togo
Uganda	15.5	2.2	1.43	0.17	-	-	100.0	100.0	Ouganda
United Rep. of Tanzania	22.0	37.9	1.52	2.14	-	-	100.0	100.0	Rép.-Union de Tanzanie
Upper Volta	49.9	...	8.62	...	-	...	100.0	...	Haute-Volta
Zaire	24.1	...	1.03	...	-	...	100.0	...	Zaire
Zambia	56.5	109.9	12.48	20.11	-	-	100.0	100.0	Zambie
Middle income									Revenus moyens
Algeria	752.6	641.3	51.38	34.47	-	-	100.0	100.0	Algérie
Bolivia	6.4	23.7	1.38	4.30	-	-	100.0	100.0	Bolivie
Colombia	706.4	55.1	30.99	2.10	103.4	98.1	1.0	18.6	Colombie
Congo	1.3	3.6	0.97	2.38	-	-	100.0	104.1	Congo
Dominican Republic	46.1	75.0	9.32	12.62	-	-	100.0	100.0	République dominicaine
Ecuador	98.0	46.0	15.07	5.83	-	-	100.2	100.3	Équateur
Ghana	21.2	37.4	2.26	3.26	-	-	100.0	100.0	Ghana
Jordan	6.7	91.0	2.65	28.50	-	-	100.0	100.0	Jordanie
Mauritius	14.8	...	17.04	...	-	...	100.0	...	Maurice
Nigeria	101.9	275.0	1.65	3.63	-	-	100.0	103.6	Nigéria
Papua New Guinea	-	12.5	-	4.15	...	-	...	100.0	Papouasie-Nouvelle-Guinée
Paraguay	4.7	14.5	1.88	4.79	-	-	100.0	100.0	Paraguay
Turkey	357.9	...	9.39	...	93.2	...	10.5	...	Turquie
High income									Revenus élevés
Barbados	13.7	24.1	56.57	95.47	-	-	100.0	100.6	Barbade
Cyprus	321.9	661.5	510.99	1016.13	-	-	101.3	100.1	Chypre
Fiji	...	16.0	...	25.99	...	-	...	100.0	Fidji
Gabon	6.0	3.0	11.74	5.42	-	-	100.0	100.0	Gabon
Iran (Islamic Rep. of)	62298.3	37790.2	1959.37	1007.47	99.5	99.2	0.5	0.8	Iran (Rép. islamique d')
Iraq	255.7	1472.8	24.79	114.51	-	-	100.0	100.0	Irak
Libyan Arab Jamahiriya	4061.9	3546.8	1813.07	1191.02	-	-	100.0	100.0	Jamahiriya arabe libyenne
Mexico	5057.0	8159.3	91.14	118.53	92.3	87.6	8.7	13.4	Mexique
Reunion	37.0	35.0	79.34	66.62	-	-	100.0	100.0	Réunion
Suriname	27.0	42.9	73.60	111.51	-	-	100.0	100.0	Suriname
Trinidad and Tobago	24.3	53.5	22.93	47.01	-	-	100.3	100.1	Trinité-et-Tobago
Other countries									Autres pays
Bahamas	9.9	6.0	54.20	28.42	-	-	100.0	100.0	Bahamas
Bahrain	39.1	...	162.81	...	-	...	104.3	...	Bahreïn
Belize	1.6	1.5	11.45	9.18	-	-	100.0	100.0	Belize
Brunei	5.1	42.7	34.65	228.76	-	-	100.0	100.0	Brunei
Democratic Kampuchea	4.2	...	0.55	...	-	...	100.0	...	Kampuchea démocratique

TABLE 7

APPARENT CONSUMPTION OF MANUFACTURED PRODUCTS, 1972-1974 AND 1979-1981

TABLEAU 7

CONSOMMATION APPARENTE DE PRODUITS MANUFACTURES, 1972-1974 ET 1979-1981

CONTINUED

Aluminium tubes and pipes (ISIC 3720-34)  
Tubes et tuyaux en aluminium (CITI 3720-34)

SUITE

Country or area	Average annual apparent consumption Consommation apparente annuelle moyenne				Production as percentage of apparent consumption		Imports as percentage of apparent consumption		Pays ou zone
	Total (tonnes)		Per thousand inhabitants (kilogrammes)		Production en pourcentage de la consommation apparente		Importations en pourcentage de la consommation apparente		
	Total (tonnes)		Par millier d'habitants (kilogrammes)						
	1972-1974	1979-1981	1972-1974	1979-1981	1972-1974	1979-1981	1972-1974	1979-1981	
French Polynesia	2.8	6.8	22.73	46.16	-	-	100.0	100.0	Polynésie française
Guadeloupe	26.9	18.5	81.63	57.18	-	-	100.0	100.0	Guadeloupe
Lao Peoples Dem. Rep.	0.3	...	0.09	...	-	...	100.0	...	Rép. dém. populaire lao
Martinique	5.1	11.2	15.73	35.77	-	-	100.3	100.0	Martinique
Netherlands Antilles	28.9	41.7	123.76	166.75	-	-	100.3	100.0	Antilles néerlandaises
Oman	2.7	17.2	3.71	19.64	-	-	100.0	100.6	Oman
Qatar	8.6	34.9	60.27	148.65	-	-	100.5	100.0	Qatar
Samoa	...	0.1	...	0.86	...	-	...	100.0	Samoa
Solomon Islands	0.6	0.7	3.42	3.26	-	-	100.0	100.0	Iles Salomon
United Arab Emirates	10.5	...	25.23	...	-	...	100.0	...	Emirats arabes unis

TABLE 7

APPARENT CONSUMPTION OF MANUFACTURED PRODUCTS, 1972-1974 AND 1979-1981

TABLEAU 7

CONSUMMATION APPARENTE DE PRODUITS MANUFACTURES, 1972-1974 ET 1979-1981

Lead, refined, unwrought (ISIC 3720-37)  
Plomb affiné, brut (CITI 3720-37)

Country or area	Average annual apparent consumption Consommation apparente annuelle moyenne				Production as percentage of apparent consumption		Imports as percentage of apparent consumption		Pays ou zone
	Total (thousand tonnes)		Per thousand inhabitants (tonnes)		Production en pourcentage de la consommation apparente		Importations en pourcentage de la consommation apparente		
	Total (milliers de tonnes)		Par millier d'habitants (tonnes)						
	1972-1974	1979-1981	1972-1974	1979-1981	1972-1974	1979-1981	1972-1974	1979-1981	
<b>Developed market economies</b>									<b>Pays développés à économie de marché</b>
Austria	31.9	49.7	4.25	6.63	49.0	35.3	52.8	65.5	Autriche
Belgium	72.8	91.9	7.22	8.84	151.1	127.5	25.6	55.6	Belgique
Canada	70.8	54.9	3.19	2.28	235.4	312.4	12.0	8.7	Canada
Denmark	9.1	...	1.81	...	47.6	...	114.8	...	Danemark
Finland	16.5	23.0	3.55	4.78	28.1	19.7	72.4	84.2	Finlande
France	204.2	211.9	3.93	3.96	90.2	104.8	20.2	23.2	France
Germany, Federal Rep. of	354.7	341.9	5.76	5.61	84.3	89.9	36.4	39.5	Allemagne, Rép. féd. d'
Greece	38.9	30.3	4.34	3.25	57.3	81.6	46.1	20.7	Grèce
Iceland	0.1	0.2	0.33	1.04	-	-	100.0	100.0	Islande
Ireland	...	7.4	...	2.23	...	99.6	...	39.6	Irlande
Italy	244.7	273.7	4.45	4.80	38.3	47.8	62.2	55.7	Italie
Japan	247.8	290.0	2.28	2.50	91.4	76.2	14.3	26.4	Japon
Malta	-	-	0.07	0.12	-	-	103.8	100.1	Malte
Netherlands	51.5	61.8	3.84	4.38	47.6	41.8	96.7	86.3	Pays-Bas
New Zealand	...	12.3	...	3.75	...	49.0	...	51.5	Nouvelle-Zélande
Norway	12.7	12.6	3.21	3.10	4.5	2.3	99.5	98.8	Norvège
Portugal	13.2	16.9	1.46	1.71	14.5	0.2	86.6	99.9	Portugal
Spain	118.6	110.3	3.40	2.95	91.0	111.5	9.1	3.8	Espagne
Sweden	21.1	8.2	2.59	0.99	220.4	509.0	27.2	53.2	Suède
Switzerland	...	15.3	...	2.41	...	32.6	...	96.5	Suisse
United Kingdom	339.7	396.6	6.08	7.10	79.7	86.3	62.8	48.1	Royaume-Uni
United States	1230.5	1214.9	5.77	5.38	89.5	94.5	13.3	10.5	Etats-Unis
Yugoslavia	70.1	83.6	3.34	3.74	142.4	119.3	17.1	12.7	Yougoslavie
<b>Developing countries</b>									<b>Pays en développement</b>
<b>Low income</b>									<b>Revenus faibles</b>
Afghanistan	-	-	-	-	-	-	100.0	100.0	Afghanistan
Bangladesh	0.1	...	...	...	...	...	100.0	...	Bangladesh
Burma	0.6	3.3	0.02	0.09	1161.4	190.4	10.9	0.5	Birmanie
Burundi	-	-	-	-	-	-	100.0	100.0	Burundi
Cape Verde	-	-	-	-	-	-	100.0	100.0	Cap-Vert
Central African Rep.	-	-	-	-	-	-	100.0	...	Rép. centrafricaine
Chad	-	-	-	-	-	-	100.0	100.0	Tchad
Egypt	7.1	...	0.20	...	24.2	...	75.8	...	Egypte
Ethiopia	-	-	-	-	-	-	100.0	100.0	Ethiopie
Gambia	-	-	-	-	-	-	100.0	100.0	Gambie
Guinea	-	-	-	-	-	-	100.0	...	Guinée
Guyana	0.1	-	0.10	0.03	-	-	100.0	100.0	Guyana
Haiti	-	-	-	-	-	-	100.0	100.0	Haiti

TABLE 7  
TABLEAU 7

APPARENT CONSUMPTION OF MANUFACTURED PRODUCTS, 1972-1974 AND 1979-1981  
CONSUMMATION APPARENTE DE PRODUITS MANUFACTURES, 1972-1974 ET 1979-1981

Lead, refined, unwrought (ISIC 3720-37)  
Plomb affiné, brut (CITI 3720-37)

CONTINUED

SUITE

Country or area	Average annual apparent consumption Consommation apparente annuelle moyenne				Production as percentage of apparent consumption		Imports as percentage of apparent consumption		Pays ou zone
	Total (thousand tonnes)		Per thousand inhabitants (tonnes)		Production en pourcentage de la consommation apparente		Importations en pourcentage de la consommation apparente		
	Total (milliers de tonnes)		Par millier d'habitants (tonnes)						
	1972-1974	1979-1981	1972-1974	1979-1981	1972-1974	1979-1981	1972-1974	1979-1981	
India	41.3	39.3	0.07	0.06	7.5	31.2	92.5	68.9	Inde
Indonesia	...	6.8	...	0.05	...	29.3	...	70.7	Indonésie
Kenya	1.1	...	0.09	...	...	...	101.8	...	Kenya
Liberia	...	...	...	...	...	...	100.0	...	Libéria
Madagascar	0.4	0.3	0.05	0.03	...	...	100.0	100.0	Madagascar
Malawi	...	...	...	...	...	...	100.0	100.0	Malawi
Mali	...	0.1	...	0.01	...	...	100.0	100.0	Mali
Mauritania	...	...	...	0.01	...	...	100.0	100.0	Mauritanie
Niger	...	...	...	...	...	...	100.0	100.0	Niger
Pakistan	...	3.1	...	0.04	...	48.7	...	51.3	Pakistan
Philippines	...	9.3	...	0.18	...	51.5	...	58.1	Philippines
Rwanda	...	...	...	...	...	...	100.0	100.0	Rwanda
Sierra Leone	...	...	...	0.01	...	...	100.0	100.0	Sierra Leone
Somalia	...	...	...	...	...	...	100.0	100.0	Somalie
Sri Lanka	...	1.4	...	0.09	...	73.7	...	36.9	Sri Lanka
Sudan	0.1	0.3	0.01	0.02	...	...	115.7	108.0	Soudan
Thailand	...	17.1	...	0.36	...	22.4	...	77.8	Thaïlande
Upper Volta	...	...	...	...	...	...	100.0	100.0	Haute-Volta
Zaire	1.7	0.7	0.07	0.03	48.7	...	51.3	100.0	Zaire
Zambia	2.8	5.1	0.61	0.92	906.1	222.3	0.7	...	Zambie
Middle income	...	...	...	...	...	...	...	...	Revenus moyens
Colombia	...	4.5	...	0.17	...	55.8	...	45.8	Colombie
Congo	...	...	...	...	...	...	100.0	100.0	Congo
Ecuador	0.3	0.9	0.05	0.11	...	...	101.3	100.0	Equateur
Ghana	0.1	0.1	0.02	0.01	...	...	100.0	106.4	Ghana
Jamaica	...	2.0	...	0.93	...	99.0	...	1.0	Jamaïque
Malaysia	...	9.4	...	0.69	...	37.9	...	69.0	Malaisie
Mauritius	...	...	0.01	...	...	...	100.0	...	Maurice
Morocco	2.1	7.3	0.13	0.36	...	596.4	100.0	0.4	Maroc
Nicaragua	0.2	0.2	0.07	0.06	...	...	114.5	100.0	Nicaragua
Nigeria	0.7	2.7	0.01	0.04	...	64.0	100.1	38.3	Nigeria
Papua New Guinea	...	...	...	...	...	...	100.0	100.0	Papouasie-Nouvelle-Guinée
Paraguay	...	...	...	...	...	...	100.0	...	Paraguay
Peru	7.3	14.7	0.50	0.83	1134.4	591.9	7.0	0.6	Pérou
Republic of Korea	9.0	28.1	0.27	0.74	48.5	26.5	54.1	80.7	République de Corée
Tunisia	9.5	7.2	1.77	1.13	282.3	254.3	...	3.0	Tunisie
Turkey	11.2	10.3	0.29	0.23	40.1	55.6	60.0	44.4	Turquie
High income	...	...	...	...	...	...	...	...	Revenus élevés
Argentina	37.0	33.0	1.50	1.21	96.2	89.6	3.9	11.3	Argentine
Barbados	...	...	0.18	...	...	...	103.0	...	Barbade

TABLE 7  
TABLEAU 7APPARENT CONSUMPTION OF MANUFACTURED PRODUCTS, 1972-1974 AND 1979-1981  
CONSUMMATION APPARENTE DE PRODUITS MANUFACTURES, 1972-1974 ET 1979-1981

CONTINUED

Lead, refined, unwrought (ISIC 3720-37)  
Plomb affiné, brut (CITI 3720-37)

SUITE

Country or area	Average annual apparent consumption Consommation apparente annuelle moyenne				Production as percentage of apparent consumption		Imports as percentage of apparent consumption		Pays ou zone
	Total (thousand tonnes)		Per thousand inhabitants (tonnes)		Production en pourcentage de la consommation apparente		Importations en pourcentage de la consommation apparente		
	Total (milliers de tonnes)		Par millier d'habitants (tonnes)						
	1972-1974	1979-1981	1972-1974	1979-1981	1972-1974	1979-1981	1972-1974	1979-1981	
Brazil	58.2	82.2	0.56	0.85	72.2	100.8	27.8	0.4	Brésil
Cyprus	...	2.5	...	3.83	...	100.9	...	...	Chypre
Fiji	...	...	0.05	...	...	...	100.0	100.0	Fidji
Iran (Islamic Rep. of)	3.4	...	0.11	...	4.9	...	104.9	...	Iran (Rép. islamique d')
Libyan Arab Jamahiriya	1.0	1.6	0.46	0.55	...	...	113.2	100.0	Jamahiriya arabe libyenne
Mexico	61.6	69.4	1.11	1.01	236.5	208.5	0.1	1.0	Mexique
Suriname	...	...	0.01	0.01	...	...	100.0	100.0	Suriname
Trinidad and Tobago	...	2.3	...	2.03	...	87.6	...	12.4	Trinité-et-Tobago
Uruguay	0.8	2.7	0.27	0.94	...	...	100.0	100.0	Uruguay
Venezuela	...	14.0	...	0.94	...	71.2	...	29.8	Venezuela
Other countries									Autres pays
Bahamas	-	-	0.02	-	-	...	100.0	...	Bahamas
Belize	-	-	0.11	0.04	-	-	100.0	102.2	Belize
Brunei	-	-	0.03	0.02	-	-	100.0	100.0	Brunei
French Polynesia	-	-	0.01	0.07	-	-	100.0	100.0	Polynésie française
Guadeloupe	-	-	-	-	-	-	100.0	100.0	Guadeloupe
Martinique	-	-	-	-	-	-	...	100.0	Martinique
Macau	0.1	0.1	0.47	0.39	-	-	115.2	100.0	Macao
Netherlands Antilles	-	-	0.14	0.19	-	-	100.0	100.0	Antilles néerlandaises
Oman	-	...	0.03	...	-	...	100.0	...	Oman
Samoa	-	-	-	0.01	-	-	100.0	100.0	Samoa
Solomon Islands	-	-	-	0.01	...	-	...	100.0	Iles Salomon
United Arab Emirates	-	-	0.09	0.03	-	-	100.0	115.4	Emirats arabes unis



TABLE 7

APPARENT CONSUMPTION OF MANUFACTURED PRODUCTS, 1972-1974 AND 1979-1981

TABLEAU 7

CONSUMMATION APPARENTE DE PRODUITS MANUFACTURÉS, 1972-1974 ET 1979-1981

Zinc, unwrought (ISIC 3720-43)

Zinc, brut (CITI 3720-43)

Country or area	Average annual apparent consumption Consommation apparente annuelle moyenne				Production as percentage of apparent consumption		Imports as percentage of apparent consumption		Pays ou zone
	Total (thousand tonnes)		Per thousand inhabitants (tonnes)		Production en pourcentage de la consommation apparente		Importations en pourcentage de la consommation apparente		
	Total (milliers de tonnes)		Par millier d'habitants (tonnes)						
	1972-1974	1979-1981	1972-1974	1979-1981	1972-1974	1979-1981	1972-1974	1979-1981	
Centrally planned economies									Pays à économie planifiée
Poland	...	160.4	...	4.49	...	119.9	...	2.0	Pologne
Developed market economies									Pays développés à économie de marché
Australia	107.5	106.7	8.13	7.28	273.3	282.4	-	-	Australie
Austria	23.1	25.5	3.08	3.41	72.6	88.8	30.9	17.0	Autriche
Belgium	134.1	131.2	13.29	12.63	207.4	193.4	43.7	36.2	Belgique
Canada	132.4	149.2	5.96	6.20	364.3	400.2	9.3	2.5	Canada
Denmark	16.2	15.9	3.22	3.12	9.3	0.2	92.5	102.7	Danemark
Finland	19.8	23.3	4.25	4.83	426.6	620.0	9.0	4.1	Finlande
France	294.6	308.0	5.67	5.76	89.5	82.1	23.8	33.6	France
Germany, Federal Rep. of	404.3	408.5	6.57	6.71	95.1	89.5	29.3	37.8	Allemagne, Rép. féd. d'
Greece	2.7	19.4	1.42	2.08	0.6	0.6	99.5	99.6	Grèce
Iceland	0.1	0.1	0.30	0.35	-	-	100.0	100.0	Islande
Italy	268.3	231.6	4.88	4.07	83.4	85.0	20.0	23.3	Italie
Japan	753.7	726.3	6.93	6.24	110.7	100.7	2.7	5.4	Japon
Malta	-	0.1	0.14	0.30	-	-	100.0	101.3	Malte
Netherlands	32.6	34.6	2.43	2.45	160.6	478.7	99.9	66.9	Pays-Bas
Norway	16.9	15.5	4.27	3.80	447.1	511.1	10.0	5.1	Norvège
Portugal	...	17.5	...	1.77	...	18.8	...	81.3	Portugal
South Africa	52.5	...	1.95	...	95.5	...	5.9	...	Afrique du Sud
Spain	111.0	83.7	3.18	2.24	101.2	204.6	2.0	1.3	Espagne
Sweden	43.3	38.0	5.32	4.38	1.7	-	102.4	101.6	Suède
United Kingdom	317.4	222.4	5.68	3.98	36.2	48.2	69.6	64.8	Royaume-Uni
United States	1090.0	942.4	5.11	4.18	55.7	45.6	46.2	54.5	Etats-Unis
Yugoslavia	61.8	78.2	2.95	3.50	110.6	119.3	42.0	11.9	Yougoslavie
Developing countries Low income									Pays en développement Revenus faibles
Afghanistan	-	...	-	...	-	...	100.0	...	Afghanistan
Bangladesh	0.3	...	-	...	-	...	100.0	...	Bangladesh
Burma	0.3	0.4	0.01	0.01	-	-	100.0	100.0	Birmanie
Central African Rep.	-	-	-	-	-	-	100.0	100.0	Rép. centrafricaine
Egypt	2.5	4.4	0.07	0.10	-	-	100.0	100.0	Egypte
Ethiopia	0.3	0.9	0.01	0.03	-	-	100.0	103.8	Ethiopie
Guyana	-	-	-	-	-	-	100.0	100.0	Guyana
Haiti	-	-	-	-	-	-	100.0	100.0	Haiti
India	87.9	101.2	0.15	0.15	22.3	53.0	77.8	47.0	Inde
Malawi	-	-	0.01	0.01	-	-	100.0	100.0	Malawi

TABLE 7

APPARENT CONSUMPTION OF MANUFACTURED PRODUCTS, 1972-1974 AND 1979-1981

TABLEAU 7

CONSOMMATION APPARENTE DE PRODUITS MANUFACTURÉS, 1972-1974 ET 1979-1981

CONTINUED

Zinc, unwrought (ISIC 3720-43)  
Zinc, brut (CITI 3720-43)

SUITE

Country or area	Average annual apparent consumption Consommation apparente annuelle moyenne				Production as percentage of apparent consumption		Imports as percentage of apparent consumption		Pays ou zone	
	Total (thousand tonnes)		Per thousand inhabitants (tonnes)		Production en pourcentage de la consommation apparente		Importations en pourcentage de la consommation apparente			
	Total (milliers de tonnes)		Par millier d'habitants (tonnes)		1972-1974	1979-1981	1972-1974	1979-1981		
Mauritania	-	-	-	-	-	-	483.8	100.0	Mauritanie	
Pakistan	-	8.8	-	0.11	-	-	100.0	100.0	Pakistan	
Sierra Leone	0.1	0.1	0.03	0.03	-	-	100.0	100.0	Sierra Leone	
Somalia	-	-	-	-	-	-	100.0	100.0	Somalie	
Sri Lanka	0.2	0.5	0.02	0.03	-	-	100.0	100.0	Sri Lanka	
Thailand	23.7	35.7	0.61	0.75	-	-	100.3	100.0	Thaïlande	
Uganda	0.6	0.1	0.05	0.01	-	-	100.0	100.0	Ouganda	
Zaire	7.2	16.4	0.31	0.59	933.1	266.6	-	-	Zaire	
Zambia	4.0	4.1	0.88	0.73	1407.2	869.6	-	-	Zambie	
Middle income									Revenus moyens	
Algeria	3.0	12.3	0.21	0.67	44.1	233.2	91.8	0.1	Algérie	
Bolivia	0.3	1.7	0.07	0.31	-	-	100.0	100.0	Bolivie	
Colombia	8.8	13.9	0.39	0.52	0.6	-	99.4	100.0	Colombie	
Dominican Republic	0.6	1.7	0.13	0.29	-	-	100.0	100.0	République dominicaine	
Ghana	0.2	-	0.03	-	-	-	100.0	-	Ghana	
Ivory Coast	1.0	4.8	0.16	0.60	-	-	126.6	100.0	Côte d'Ivoire	
Jamaica	0.6	0.8	0.29	0.29	-	-	100.0	102.1	Jamaïque	
Mauritius	-	0.1	0.02	0.08	-	-	100.0	100.0	Maurice	
Nigeria	4.4	17.8	0.07	0.23	-	-	100.5	100.3	Nigéria	
Panama	0.6	0.4	0.40	0.21	-	-	100.0	100.0	Panama	
Papua New Guinea	-	-	-	-	-	-	100.0	100.0	Papouasie-Nouvelle-Guinée	
Peru	24.6	15.7	1.68	0.88	285.3	546.7	0.1	-	Pérou	
Republic of Korea	26.5	74.8	0.79	1.97	43.6	109.7	59.1	3.2	République de Corée	
Turkey	17.7	19.0	0.47	0.42	-	88.7	100.0	11.3	Turquie	
High income									Revenus élevés	
Argentina	39.3	30.6	1.59	1.12	95.2	95.6	5.3	7.2	Argentine	
Barbados	-	-	0.07	0.03	-	-	100.0	100.0	Barbade	
Brazil	88.0	143.3	0.85	1.13	26.1	66.4	73.9	34.2	Bésil	
Costa Rica	2.2	5.2	1.18	2.38	-	-	100.0	100.0	Costa Rica	
Cyprus	-	0.1	0.05	0.19	-	-	100.0	100.0	Chypre	
Fiji	0.1	0.1	0.09	0.11	-	-	100.0	100.0	Fidji	
Gabon	-	-	-	0.01	-	-	100.0	100.0	Gabon	
Iran (Islamic Rep. of)	4.6	3.2	0.15	0.08	-	-	100.1	100.0	Iran (Rép. islamique d')	
Iraq	0.1	0.2	0.01	0.01	-	-	100.0	100.0	Iraq	
Libyan Arab Jamahiriya	-	-	0.01	0.01	-	-	100.0	100.0	Jamahiriya arabe libyenne	
Mexico	55.5	86.6	1.00	1.26	175.7	176.4	0.1	0.1	Mexique	
Singapore	6.0	18.4	2.74	7.71	-	21.7	155.6	94.3	Singapour	
Suriname	-	-	-	0.02	-	-	-	100.0	100.0	Suriname
Trinidad and Tobago	0.2	0.3	0.18	0.23	-	-	100.0	100.0	Trinité-et-Tobago	
Uruguay	1.4	3.0	0.49	1.05	-	-	100.0	100.0	Uruguay	

TABLE 7

APPARENT CONSUMPTION OF MANUFACTURED PRODUCTS, 1972-1974 AND 1979-1981

TABLEAU 7

CONSUMMATION APPARENTE DE PRODUITS MANUFACTURES, 1972-1974 ET 1979-1981

CONTINUED

Zinc, unwrought (ISIC 3720-43)  
Zinc, brut (CITI 3720-43)

SUIITE

Country or area	Average annual apparent consumption Consommation apparente annuelle moyenne				Production as percentage of apparent consumption		Imports as percentage of apparent consumption		Pays ou zone
	Total (thousand tonnes)		Per thousand inhabitants (tonnes)		Production en pourcentage de la consommation apparente		Importations en pourcentage de la consommation apparente		
	Total (milliers de tonnes)		Par millier d'habitants (tonnes)						
	1972-1974	1979-1981	1972-1974	1979-1981	1972-1974	1979-1981	1972-1974	1979-1981	
Other countries	-	-	0.01	-	-	...	100.0	...	Autres pays
Bahamas	-	-	0.09	0.07	-	...	109.4	100.0	Bahamas
Bahrain	-	-	-	-	-	...	100.0	100.0	Bahreïn
Brunei	-	0.1	-	0.73	-	...	100.0	100.0	Brunei
French Polynesia	-	-	-	-	-	...	100.0	100.0	Polynésie française
Martinique	-	-	-	-	-	...	100.0	100.0	Martinique
Netherlands Antilles	-	-	0.02	0.01	-	...	100.0	100.0	Antilles néerlandaises
Oman	-	...	-	-	-	...	100.0	...	Oman
Qatar	-	-	0.01	0.04	-	...	233.3	100.0	Qatar
United Arab Emirates	-	0.5	0.04	0.68	-	...	100.0	102.6	Emirats arabes unis

TABLE 7  
TABLEAU 7

APPARENT CONSUMPTION OF MANUFACTURED PRODUCTS, 1972-1974 AND 1979-1981  
CONSUMMATION APPARENTE DE PRODUITS MANUFACTURÉS, 1972-1974 ET 1979-1981  
Zinc plates, sheets, strip and foil (ISIC 3720-46)  
Plaques, feuilles, bandes, feuilles minces en zinc (CITI 3720-46)

Country or area	Average annual apparent consumption Consommation apparente annuelle moyenne				Production as percentage of apparent consumption		Imports as percentage of apparent consumption		Pays ou zone
	Total (tonnes)		Per thousand inhabitants (kilogrammes)		Production en pourcentage de la consommation apparente		Importations en pourcentage de la consommation apparente		
	1972-1974	1979-1981	1972-1974	1979-1981	1972-1974	1979-1981	1972-1974	1979-1981	
<b>Developed market economies</b>									<b>Pays développés à économie de marché</b>
Denmark	5575.6	4587.1	1111.70	898.50	-	-	100.3	105.4	Danemark
France	64827.4	71567.0	1247.46	1338.77	127.5	145.0	5.1	13.3	France
Germany, Federal Rep. of	53362.6	60705.6	867.12	996.61	87.3	72.9	38.3	61.5	Allemagne, Rép. féd. d'
Iceland	37.1	10.6	174.95	46.69	-	-	100.0	100.0	Islande
Japan	35026.2	30150.4	322.22	255.14	105.5	104.0	-	0.9	Japon
New Zealand	238.1	...	79.87	...	-	-	100.4	...	Nouvelle-Zélande
Spain	7885.8	...	226.12	...	100.9	...	0.1	...	Espagne
United Kingdom	20713.4	...	370.70	...	122.7	...	9.6	...	Royaume-Uni
Yugoslavia	3711.9	933.3	177.06	41.78	325.1	1049.2	20.6	3.1	Yougoslavie
<b>Developing countries Low income</b>									<b>Pays en développement Revenus faibles</b>
Benin	8.7	0.8	3.09	0.23	-	-	100.0	100.0	Bénin
Burma	33.1	79.5	1.11	2.28	-	-	100.0	100.0	Birmanie
Burundi	1.5	0.4	0.39	0.10	-	-	100.0	100.0	Burundi
Cape Verde	1.1	...	3.94	...	-	-	100.0	...	Cap-Vert
Central African Rep.	0.5	0.4	0.27	0.19	-	-	100.0	100.0	Rép. centrafricaine
Chad	0.8	...	0.22	...	-	-	100.0	...	Tchad
Egypt	69.7	245.9	1.98	5.86	-	-	100.0	100.0	Egypte
Equatorial Guinea	2.6	3.6	8.37	10.02	-	-	100.0	100.0	Guinée équatoriale
Ethiopia	17.3	125.9	0.63	3.91	-	-	100.0	100.0	Ethiopie
Guinea	1.0	...	0.23	...	-	-	100.0	...	Guinée
Guinea-Bissau	19.1	...	38.10	...	-	-	100.0	...	Guinée-Bissau
Guyana	13.7	6.5	17.86	7.42	-	-	100.0	100.0	Guyana
Haiti	-	...	-	...	-	-	...	100.0	Haiti
India	7283.6	10404.2	12.32	15.16	96.4	95.0	3.6	5.1	Inde
Indonesia	3079.8	...	24.21	...	-	-	100.0	...	Indonésie
Liberia	0.8	0.3	0.50	0.18	-	-	100.0	100.0	Libéria
Madagascar	49.2	206.5	6.74	23.61	-	-	100.1	100.1	Madagascar
Malawi	0.3	0.1	0.07	0.02	-	-	100.0	100.0	Malawi
Mali	0.6	0.5	0.10	0.07	-	-	100.0	100.0	Mali
Mauritania	2.1	0.1	1.56	0.09	-	-	100.0	100.0	Mauritanie
Niger	0.9	0.4	0.21	0.08	-	-	100.0	100.0	Niger
Rwanda	17.3	1.1	4.46	0.24	-	-	100.0	100.0	Rwanda
Somalia	1.3	98.8	0.42	27.49	-	-	100.0	100.0	Somalie
Sri Lanka	24.0	22.5	1.82	1.51	-	-	100.0	100.0	Sri Lanka
Sudan	2.2	...	0.14	...	-	-	100.0	...	Soudan
Togo	4.1	1.8	1.88	0.67	-	-	100.0	100.0	Togo
United Rep. of Tanzania	47.9	...	3.30	...	-	-	100.0	...	Rép.-Unie de Tanzanie

TABLE 7

APPARENT CONSUMPTION OF MANUFACTURED PRODUCTS, 1972-1974 AND 1979-1981

TABLEAU 7

CONSUMMATION APPARENTE DE PRODUITS MANUFACTURÉS, 1972-1974 ET 1979-1981

CONTINUED

Zinc plates, sheets, strip and foil (ISIC 3720-46)  
Plaques, feuilles, bandes, feuilles minces en zinc (CITI 3720-46)

SUITE

Country or area	Average annual apparent consumption Consommation apparente annuelle moyenne				Production as percentage of apparent consumption		Imports as percentage of apparent consumption		Pays ou zone
	Total (tonnes)		Per thousand inhabitants (kilogrammes)		Production en pourcentage de la consommation apparente		Importations en pourcentage de la consommation apparente		
	1972-1974	1979-1981	1972-1974	1979-1981	1972-1974	1979-1981	1972-1974	1979-1981	
Upper Volta	3.6	1.5	0.61	0.21	-	-	100.0	100.0	Haute-Volta
Zaire	4.1	44.7	0.17	1.60	-	-	917.9	100.0	Zaire
Zambia	2.6	0.7	0.58	0.13	-	-	100.0	100.0	Zambie
<b>Middle Income</b>									<b>Revenus moyens</b>
Bolivia	1.7	4.8	0.37	0.87	-	-	100.0	100.0	Bolivie
Congo	6.8	8.3	5.28	5.44	-	-	100.0	100.0	Congo
Dominican Republic	164.3	176.2	33.20	29.64	-	-	110.9	100.0	République dominicaine
Ecuador	43.9	64.9	8.75	8.22	-	-	100.0	100.0	Equateur
Ghana	34.4	21.1	3.66	1.86	-	-	100.2	100.0	Ghana
Ivory Coast	91.7	179.4	14.92	22.50	-	-	100.4	100.2	Côte d'Ivoire
Jamaica	116.9	103.2	59.31	47.05	-	-	100.2	100.0	Jamaïque
Mauritius	4.1	3.2	4.72	3.23	-	-	100.0	100.0	Maurice
Morocco	108.3	...	6.61	...	-	...	100.0	...	Maroc
Nicaragua	2.7	16.4	1.23	6.09	-	-	100.0	100.0	Nicaragua
Nigeria	68.7	114.5	1.11	1.51	-	-	100.0	100.6	Nigéria
Papua New Guinea	32.8	28.9	12.67	9.64	-	-	100.0	100.0	Papouasie-Nouvelle-Guinée
Paraguay	6.8	11.5	2.73	3.82	-	-	100.0	100.0	Paraguay
Turkey	1139.7	3464.6	29.91	76.40	117.7	72.2	16.4	27.8	Turquie
<b>High Income</b>									<b>Revenus élevés</b>
Barbados	0.4	3.4	1.58	13.61	-	-	760.9	100.0	Barbade
Chile	34315.6	38405.3	3478.99	3487.27	99.8	100.0	0.3	0.1	Chili
Cyprus	28.8	...	45.75	...	-	-	100.0	...	Chypre
Fiji	32.7	...	59.46	...	-	-	100.0	...	Fidji
Gabon	5.8	28.8	11.39	52.51	-	-	100.0	100.0	Gabon
Iraq	647.4	...	62.76	...	-	-	100.0	...	Iraq
Libyan Arab Jamahiriya	161.8	2255.0	72.23	757.23	-	-	100.0	100.0	Jamahiriya arabe libyenne
Reunion	1.7	2.3	3.66	4.37	-	-	100.0	100.0	Réunion
Suriname	0.8	1.8	2.21	4.55	-	-	100.0	100.0	Suriname
Trinidad and Tobago	24.4	73.1	23.05	64.21	-	-	100.4	108.7	Trinité-et-Tobago
<b>Other countries</b>									<b>Autres pays</b>
Bahamas	0.7	0.5	3.64	2.20	-	-	100.0	100.0	Bahamas
Belize	...	0.5	...	3.33	...	-	...	100.0	Belize
Brunei	0.8	8.1	5.14	43.65	-	-	100.0	100.0	Brunel
Democratic Kampuchea	516.4	...	67.01	...	-	-	100.0	...	Kampuchea démocratique
French Polynesia	36.6	...	297.15	...	-	-	100.0	...	Polynésie française
Guadeloupe	6.8	5.3	20.71	16.30	-	-	100.0	100.0	Guadeloupe
Lao Peoples Dem. Rep.	5.0	541.8	1.56	147.44	-	-	100.0	100.0	Rép. dém. populaire lao
Martinique	19.0	16.4	58.21	52.46	-	-	100.0	100.0	Martinique
Macau	5.8	28.6	22.48	90.36	-	-	100.0	108.2	Macao

TABLE 7

APPARENT CONSUMPTION OF MANUFACTURED PRODUCTS, 1972-1974 AND 1979-1981

TABLEAU 7

CONSUMMATION APPARENTE DE PRODUITS MANUFACTURES, 1972-1974 ET 1979-1981

CONTINUED

Zinc plates, sheets, strip and foil (ISIC 3720-46)  
Plaques, feuilles, bandes, feuilles minces en zinc (CITI 3720-46)

SUITE

Country or area	Average annual apparent consumption Consommation apparente annuelle moyenne				Production as percentage of apparent consumption		Imports as percentage of apparent consumption		Pays ou zone
	Total (tonnes)		Per thousand inhabitants (kilogrammes)		Production en pourcentage de la consommation apparente		Importations en pourcentage de la consommation apparente		
	1972-1974	1979-1981	1972-1974	1979-1981	1972-1974	1979-1981	1972-1974	1979-1981	
Netherlands Antilles	44.7	37.8	191.56	148.27	-	-	100.0	107.1	Antilles néerlandaises
Oman	-	...	0.05	...	-	...	100.0	...	Oman
Qatar	1.0	18.5	7.09	78.86	-	-	100.0	100.0	Qatar
Samoa	...	2.7	...	17.64	...	-	...	104.0	Samoa
Solomon Islands	0.2	6.3	0.94	28.20	-	-	100.0	100.0	Iles Salomon
United Arab Emirates	5.5	...	13.17	...	-	...	100.0	...	Emirats arabes unis

TABLE 7

APPARENT CONSUMPTION OF MANUFACTURED PRODUCTS, 1972-1974 AND 1979-1981

TABLEAU 7

CONSOMMATION APPARENTE DE PRODUITS MANUFACTURÉS, 1972-1974 ET 1979-1981

Tin, unwrought (ISIC 3720-49)  
Etain, brut (CITI 3720-49)

Country or area	Average annual apparent consumption Consommation apparente annuelle moyenne				Production as percentage of apparent consumption		Imports as percentage of apparent consumption		Pays ou zone
	Total (tonnes)		Per thousand inhabitants (kilogrammes)		Production en pourcentage de la consommation apparente		Importations en pourcentage de la consommation apparente		
	1972-1974	1979-1981	1972-1974	1979-1981	1972-1974	1979-1981	1972-1974	1979-1981	
<b>Developed market economies</b>									<b>Pays développés à économie de marché</b>
Australia	4386.0	4510.2	331.82	311.31	166.8	119.3	1.3	18.7	Australie
Austria	982.5	...	130.91	...	45.4	...	57.1	...	Autriche
Belgium	3986.6	3531.7	395.27	339.95	97.1	77.6	52.2	80.5	Belgique
Canada	5472.2	4581.1	246.25	191.40	3.3	3.9	104.2	99.8	Canada
Finland	...	397.6	...	82.69	...	29.9	...	71.6	Finlande
France	22929.8	17862.6	441.24	334.15	49.5	48.0	52.0	56.0	France
Germany, Federal Rep. of	17363.6	...	282.15	...	13.5	...	94.8	...	Allemagne, Rép. féd. d'
Greece	429.7	841.0	48.05	90.43	8.9	24.7	91.2	75.3	Grèce
Iceland	2.3	0.8	10.99	3.28	-	-	100.0	100.0	Islande
Japan	33691.3	32058.4	309.94	276.46	4.5	4.0	97.1	96.2	Japon
Malta	...	4.0	...	11.73	...	...	...	100.0	Malte
Netherlands	5888.2	5797.0	438.40	410.76	18.0	34.0	107.7	101.5	Pays-Bas
Norway	490.1	631.0	123.73	154.66	12.0	9.1	134.7	92.7	Norvège
Portugal	1164.6	979.8	128.75	99.38	69.5	51.9	32.4	48.4	Portugal
South Africa	1524.1	...	56.58	...	103.7	...	1.8	...	Afrique du Sud
Spain	4739.6	3529.0	135.90	94.42	120.8	107.8	1.3	2.1	Espagne
Sweden	731.8	563.6	89.82	68.26	33.7	12.9	76.9	97.9	Suède
United Kingdom	13802.5	12035.6	247.24	215.34	178.8	98.8	45.4	65.9	Royaume-Uni
United States	47614.1	51311.7	222.47	227.41	15.8	9.5	93.2	92.8	Etats-Unis
<b>Developing countries Low income</b>									<b>Pays en développement Revenus faibles</b>
Afghanistan	5.3	...	0.29	...	-	-	100.0	...	Afghanistan
Angola	15.3	12.1	2.56	1.71	-	-	100.0	100.0	Angola
Bangladesh	30.0	...	0.41	...	-	-	100.0	...	Bangladesh
Burma	1.0	0.3	0.03	0.01	-	-	100.0	2070.5	Birmanie
Cameroon	0.9	0.8	0.13	0.10	-	-	100.0	100.0	Cameroun
Central African Rep.	0.7	...	0.39	...	-	-	100.0	...	Rép. centrafricaine
Egypt	239.1	240.8	6.80	5.88	-	-	100.0	100.0	Egypte
Ethiopia	10.1	...	0.37	...	-	-	100.0	...	Ethiopie
Gambia	1.3	1.0	2.50	1.76	-	-	100.0	100.0	Gambie
Guinea	0.1	...	0.04	...	-	-	100.0	...	Guinée
Guyana	35.6	6.9	47.03	7.87	-	-	100.0	100.0	Guyana
Haiti	0.7	...	0.13	...	-	-	100.0	100.0	Haïti
Honduras	5.4	37.2	1.88	10.07	-	-	100.0	100.0	Honduras
India	2147.2	1822.9	3.63	2.66	4.0	6.6	96.1	93.6	Inde
Indonesia	725.7	2099.1	5.63	13.82	1915.7	1441.5	2.4	1.5	Indonésie
Liberia	0.2	45.3	0.11	23.90	-	-	100.0	100.0	Libéria
Madagascar	5.1	2.3	0.70	0.27	-	-	106.9	100.0	Madagascar

TABLE 7

APPARENT CONSUMPTION OF MANUFACTURED PRODUCTS, 1972-1974 AND 1979-1981

TABLEAU 7

CONSUMMATION APPARENTE DE PRODUITS MANUFACTURÉS, 1972-1974 ET 1979-1981

CONTINUED

Tin, unwrought (ISIC 3720-49)  
Etain, brut (CITI 3720-49)

SUITE

Country or area	Average annual apparent consumption Consommation apparente annuelle moyenne				Production as percentage of apparent consumption		Imports as percentage of apparent consumption		Pays ou zone
	Total (tonnes)		Per thousand inhabitants (kilogrammes)		Production en pourcentage de la consommation apparente		Importations en pourcentage de la consommation apparente		
	1972-1974	1979-1981	1972-1974	1979-1981	1972-1974	1979-1981	1972-1974	1979-1981	
Malawi	0.4	0.8	0.08	0.12	-	-	165.8	100.0	Malawi
Mauritania	8.5	4.5	6.31	2.83	-	-	130.8	100.0	Mauritanie
Pakistan	...	229.9	...	2.79	...	...	...	100.0	Pakistan
Rwanda	1.8	0.3	0.47	0.06	-	-	100.0	100.0	Rwanda
Senegal	2.7	1.6	0.58	0.28	-	-	100.0	100.0	Sénégal
Sierra Leone	3.0	...	1.01	...	...	...	100.0	...	Sierra Leone
Somalia	-	3.0	-	0.82	...	...	...	100.0	Somalie
Sri Lanka	132.4	11.6	10.05	0.78	-	-	100.0	100.0	Sri Lanka
Sudan	22.4	15.4	1.47	0.84	-	-	112.5	100.0	Soudan
Thailand	...	1699.4	...	35.64	...	1974.9	...	C.3	Thaïlande
Togo	0.5	0.2	0.21	0.05	-	-	100.0	100.0	Togo
Uganda	8.3	...	0.78	...	-	-	100.0	...	Ouganda
United Rep. of Tanzania	20.8	9.5	1.43	0.54	-	-	100.0	100.0	Rép.-Union de Tanzanie
Zaire	73.7	65.2	3.15	2.34	1292.5	702.3	9.1	1.2	Zaïre
Zambia	23.2	32.7	5.12	5.88	-	-	100.0	100.0	Zambie
Zimbabwe	1018.8	862.9	173.97	118.64	100.0	110.0	-	-	Zimbabwe
Middle income									Revenus moyens
Algeria	178.1	...	12.16	...	-	...	100.0	...	Algérie
Bolivia	5096.5	6660.7	1097.90	1195.39	133.9	263.2	-	-	Bolivie
Congo	0.6	0.4	0.43	0.24	-	-	100.0	100.0	Congo
Dominican Republic	1.6	15.9	0.32	2.71	-	-	100.0	100.0	République dominicaine
El Salvador	3.1	...	0.80	...	-	...	100.0	...	El Salvador
Ghana	0.5	0.3	0.05	0.02	-	-	100.0	100.0	Ghana
Jordan	3.4	4.3	1.32	1.35	-	-	100.0	100.0	Jordanie
Mauritius	1.9	5.3	2.14	5.38	-	-	100.0	100.0	Maurice
Morocco	340.2	180.4	20.77	8.89	2.8	-	97.2	100.0	Maroc
Nigeria	139.0	1156.1	2.22	15.24	4156.5	252.4	10.1	2.1	Nigeria
Panama	71.5	14.8	44.91	7.96	-	-	100.0	100.0	Panama
Papua New Guinea	12.2	20.8	4.73	6.85	-	-	100.0	100.0	Papouasie-Nouvelle-Guinée
Paraguay	3.5	1.0	1.40	0.34	-	-	100.0	100.0	Paraguay
Syrian Arab Republic	19.9	2076.9	2.89	244.17	-	-	100.2	100.0	Rép. arabe syrienne
Turkey	1060.1	458.4	27.82	10.11	-	-	100.0	100.0	Turquie
High income									Revenus élevés
Argentina	1844.9	925.3	74.65	33.91	6.5	18.7	93.5	81.6	Argentine
Barbados	0.7	0.6	3.09	2.39	-	-	100.0	100.0	Barbade
Brazil	3432.4	6087.6	33.10	48.16	150.8	149.4	-	0.1	Bésil
Cyprus	0.2	1.8	0.38	2.80	-	-	100.0	104.5	Chypre
Fiji	6.6	3.6	12.07	5.80	-	-	100.0	100.0	Fidji
Gabon	0.4	0.7	0.71	1.29	-	-	100.0	100.0	Gabon
Iraq	57.7	260.5	3.60	20.25	-	-	100.0	100.0	Iraq



TABLE 7

APPARENT CONSUMPTION OF MANUFACTURED PRODUCTS, 1972-1974 AND 1979-1981

TABLEAU 7

CONSOMMATION APPARENTE DE PRODUITS MANUFACTURÉS, 1972-1974 ET 1979-1981

CONTINUED

Tin, unwrought (ISIC 3720-49)  
Etain, brut (CITI 3720-49)

SUITE

Country or area	Average annual apparent consumption Consommation apparente annuelle moyenne				Production as percentage of apparent consumption		Imports as percentage of apparent consumption		Pays ou zone
	Total (tonnes)		Per thousand inhabitants (kilogrammes)		Production en pourcentage de la consommation apparente		Importations en pourcentage de la consommation apparente		
			Par millier d'habitants (kilogrammes)						
	1972-1974	1979-1981	1972-1974	1979-1981	1972-1974	1979-1981	1972-1974	1979-1981	
Kuwait	6.6	39.3	7.37	29.49	-	-	120.3	100.0	Koweït
Libyan Arab Jamahiriya	13.9	13.3	6.19	4.46	-	-	124.0	100.0	Jamahiriya arabe libyenne
Mexico	521.9	373.9	9.41	5.43	30.8	-	69.2	103.0	Mexique
Reunion	0.2	0.3	0.47	0.62	-	-	100.0	100.0	Réunion
Suriname	1.7	0.9	4.61	2.31	-	-	100.0	100.0	Suriname
Trinidad and Tobago	9.3	6.3	8.82	5.56	-	-	109.0	100.0	Trinité-et-Tobago
Uruguay	49.5	155.0	17.45	53.34	-	-	100.0	100.0	Uruguay
Venezuela	260.7	320.2	22.03	21.47	-	-	100.0	100.0	Venezuela
Other countries									Autres pays
Bahamas	-	-	0.11	0.13	-	-	100.0	100.0	Bahamas
Belize	1.5	0.2	11.11	1.39	-	-	100.0	100.0	Belize
Brunei	9.1	399.2	61.93	2138.50	-	-	100.0	100.0	Brunei
French Polynesia	1.7	1.0	13.85	7.14	-	-	100.0	100.0	Polynésie française
Guadeloupe	-	-	0.15	-	-	-	100.0	-	Guadeloupe
Martinique	0.2	0.4	0.50	1.11	-	-	100.0	100.0	Martinique
Netherlands Antilles	2.5	5.7	10.76	22.41	-	-	100.0	100.0	Antilles néerlandaises
Oman	1.1	0.3	1.54	0.32	-	-	108.2	100.0	Oman
Qatar	2.0	2.5	13.95	10.64	-	-	100.0	100.0	Qatar
Solomon Islands	0.3	0.8	1.39	3.68	-	-	100.0	100.0	Iles Salomon
United Arab Emirates	6.5	6.7	15.56	9.69	-	-	104.5	100.0	Emirats arabes unis
Yemen	3.4	20.8	0.65	3.63	-	-	100.0	100.0	Yémen



*Section 4*

**TRADE IN MANUFACTURES**

**COMMERCE D'ARTICLES MANUFACTURES**

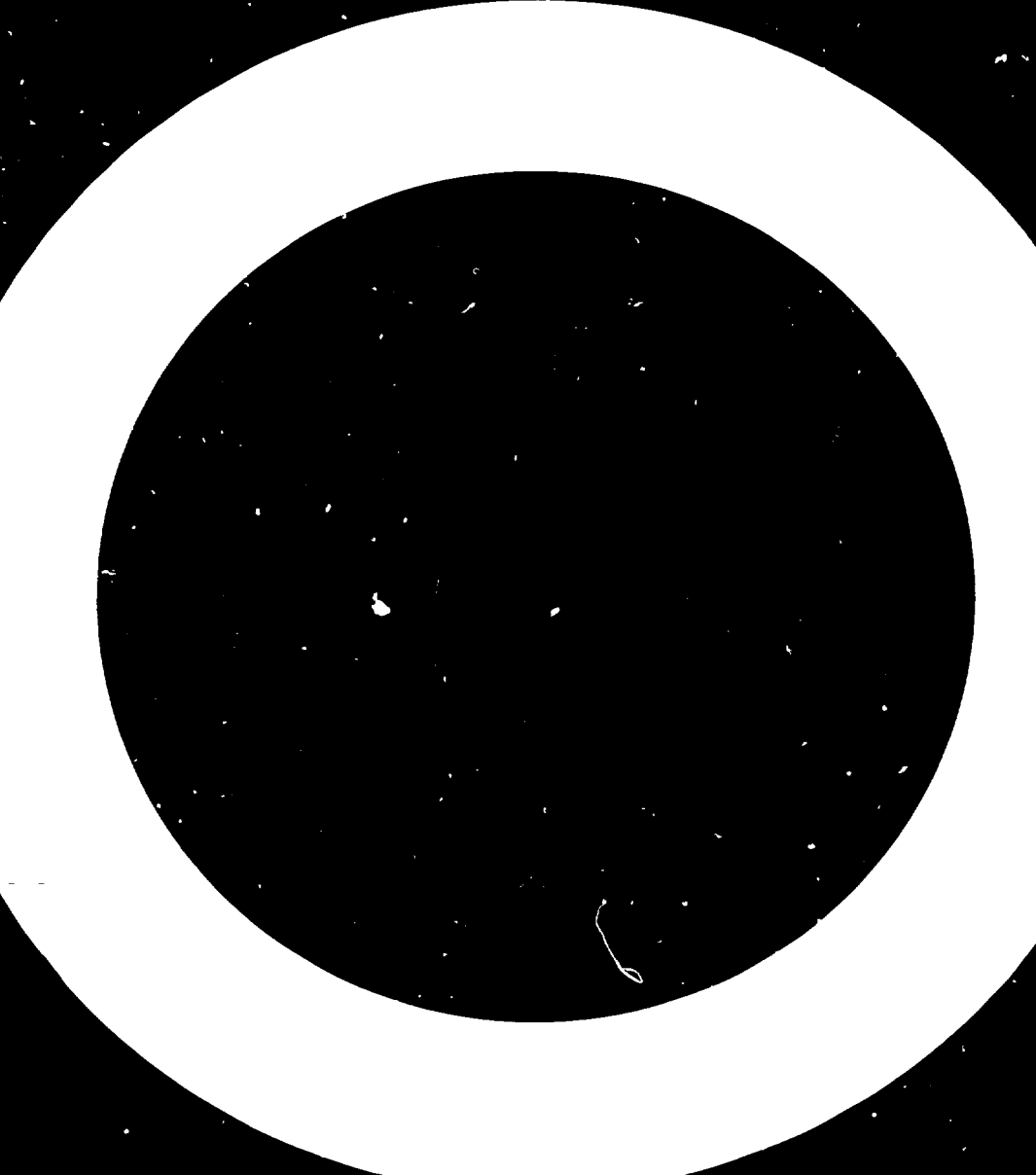

TABLE 8

MANUFACTURED AND TOTAL TRADE, SELECTED PERIODS AND YEARS  
(AT CURRENT PRICES)

TABLEAU 8

COMMERCE D'ARTICLES MANUFACTURÉS ET COMMERCE TOTAL  
(EN PRIX COURANTS)

Country or area	Growth rates - Taux de croissance				Share of manufactures in Part des articles manufacturés dans			Pays ou zone	
	Period	Exports of manufactures	Imports of manufactures	Total exports	Total Imports	Period	Total exports		Total Imports
		Exportations d'articles manufacturés	Importations d'articles manufacturés	Exportations totales	Importations totales		Période		Exportations totales
	Période	Percentage	Percentage	Pourcentage	Pourcentage	Période	Percentage		Pourcentage
Centrally planned economies									Pays à économie planifiée
Czechoslovakia	1973-1981	11.3	8.9	11.8	11.5	1973-1981	89.7	64.7	Tchécoslovaquie
Developed market economies									Pays développés à économie de marché
Australia	1973-1981	9.8	16.4	11.0	16.7	1979-1981	48.2	87.2	Australie
Austria	1973-1981	15.0	13.0	14.7	14.5	1979-1981	95.7	79.6	Autriche
Belgium	1973-1981	11.1	11.9	11.9	13.7	1979-1981	84.2	68.7	Belgique
Canada	1973-1981	13.2	12.5	13.3	13.7	1979-1981	70.5	80.6	Canada
Denmark	1973-1981	12.4	9.1	12.5	10.8	1979-1981	86.6	80.0	Danemark
Finland	1973-1981	17.9	13.5	18.0	16.4	1979-1981	96.1	67.5	Finlande
France	1973-1981	14.3	13.9	13.9	15.9	1979-1981	90.5	68.8	France
Germany, Federal Rep. of	1973-1981	12.5	13.7	12.7	14.7	1979-1981	93.7	70.6	Allemagne, Rép. féd. d'
Greece	1973-1981	14.9	10.9	14.3	12.3	1979-1981	82.6	72.9	Grèce
Iceland	1973-1981	11.0	15.0	15.1	15.3	1979-1981	35.5	94.7	Islande
Ireland	1973-1981	19.5	19.0	17.6	18.1	1979-1981	85.8	87.5	Irlande
Italy	1973-1981	16.7	14.0	16.5	15.7	1979-1981	95.4	62.1	Italie
Japan	1973-1981	19.5	14.4	19.3	17.7	1979-1981	98.2	34.0	Japon
Malta	1973-1981	21.4	18.2	20.9	17.2	1979-1981	97.2	92.5	Malte
Netherlands	1973-1981	13.6	12.6	14.1	13.6	1979-1981	81.8	71.6	Pays-Bas
New Zealand	1973-1981	11.4	12.2	9.6	12.8	1979-1981	70.8	85.7	Nouvelle-Zélande
Norway	1973-1981	9.4	11.9	18.3	12.2	1979-1981	51.7	81.7	Norvège
Portugal	1973-1981	11.4	12.5	10.6	15.8	1979-1981	91.8	63.1	Portugal
South Africa	1974-1981	9.9	12.1	22.9	16.5	1979-1981	26.1	77.4	Afrique du Sud
Spain	1973-1981	19.4	11.2	18.7	16.4	1979-1981	88.0	48.8	Espagne
Sweden	1973-1981	11.4	11.7	11.2	13.3	1979-1981	94.6	80.5	Suède
Switzerland	1973-1981	13.6	12.6	13.8	12.9	1979-1981	92.3	85.1	Suisse
United Kingdom	1973-1981	14.5	13.7	16.3	12.7	1979-1981	78.4	75.0	Royaume-Uni
United States	1973-1981	16.6	15.8	15.7	18.6	1979-1981	77.1	63.9	Etats-Unis
Yugoslavia	1973-1981	17.9	13.5	17.4	16.1	1979-1981	92.0	70.6	Yougoslavie

TABLE 8

MANUFACTURED AND TOTAL TRADE, SELECTED PERIODS AND YEARS  
(AT CURRENT PRICES)

TABLEAU 8

COMMERCE D'ARTICLES MANUFACTURES ET COMMERCE TOTAL  
(EN PRIX COURANTS)

CONTINUED

SUITE

Country or area	Growth rates - Taux de croissance				Share of manufactures in Part des articles manufacturés dans			Pays ou zone	
	Period Période	Exports of manufactures	Imports of manufactures	Total exports	Total Imports	Period Période	Total exports		Total Imports
		Exportations d'articles manufacturés	Importations d'articles manufacturés	Exportations totales	Importations totales		Exportations totales		Importations totales
	Percentage		Pourcentage		Percentage - Pourcentage				
<b>Developing countries Low income</b>									<b>Pays en développement Revenus faibles</b>
Egypt	1973-1981	4.4	34.5	14.2	32.8	1979-1981	44.1	83.4	Egypte
Ethiopia	1973-1981	6.0	13.6	6.2	16.8	1979-1981	12.3	78.2	Ethiopie
Honduras	1973-1981	13.6	17.5	14.2	17.4	1979-1981	32.0	86.5	Honduras
India	1973-1980	13.8	22.4	14.2	23.5	1979-1980	65.3	63.8	Inde
Indonesia	1973-1981	23.5	23.5	27.4	24.2	1979-1981	13.7	88.5	Indonésie
Kenya	1973-1980	26.9	18.8	20.8	23.6	1979-1980	60.8	72.2	Kenya
Liberia	1973-1981	10.3	9.2	6.2	12.0	1979-1981	4.1	78.7	Libéria
Madagascar	1973-1981	3.7	11.6	6.1	11.2	1979-1981	23.0	93.0	Madagascar
Malawi	1973-1980	20.2	18.0	17.8	17.5	1979-1980	38.7	95.7	Malawi
Niger	1973-1981	8.4	25.1	28.1	24.8	1979-1981	4.0	92.4	Niger
Pakistan	1973-1981	14.3	23.1	14.3	24.0	1979-1981	90.2	76.8	Pakistan
Philippines	1973-1981	18.8	16.6	15.6	21.5	1979-1981	55.0	61.1	Philippines
Senegal	1973-1981	13.6	13.1	14.1	14.7	1979-1981	68.3	75.1	Sénégal
Thailand	1973-1981	25.8	19.1	20.6	21.8	1979-1981	58.3	70.8	Thaïlande
Cameroon	1973-1980	13.3	24.4	20.8	24.3	1979-1980	21.8	95.9	Caméroun
Upper Volta	1973-1981	23.0	21.1	14.5	19.9	1979-1981	58.4	93.5	Haute-Volta
Zambia	1973-1979	3.1	3.6	3.2	5.9	1979-1979	97.9	80.0	Zambie
<b>Middle income</b>									<b>Revenus moyens</b>
Colombia	1973-1981	13.9	21.8	12.2	22.0	1979-1981	32.3	88.1	Colombie
Dominican Republic	1973-1981	11.6	13.3	10.6	17.1	1979-1981	68.1	66.1	République dominicaine
El Salvador	1973-1981	6.1	10.9	4.0	13.7	1979-1981	53.7	77.1	El Salvador
Ghana	1973-1979	5.3	10.1	9.2	11.3	1979-1979	20.8	77.2	Ghana
Guatemala	1973-1981	12.5	21.5	12.4	21.3	1979-1981	53.3	90.0	Guatemala
Ivory Coast	1973-1981	19.6	13.6	14.5	16.3	1979-1981	33.6	79.1	Côte d'Ivoire
Jordan	1973-1981	43.3	34.9	36.4	32.7	1979-1981	46.4	76.0	Jordanie
Malaysia	1973-1981	20.0	21.2	18.4	21.4	1979-1981	47.4	83.8	Malaisie
Morocco	1973-1981	15.3	14.4	12.9	18.8	1979-1981	41.8	62.9	Maroc

TABLE 8

MANUFACTURED AND TOTAL TRADE, SELECTED PERIODS AND YEARS  
(AT CURRENT PRICES)

TABLEAU 8

COMMERCE D'ARTICLES MANUFACTURES ET COMMERCE TOTAL  
(EN PRIX COURANTS)

CONTINUED

SUITE

Country or area	Growth rates - Taux de croissance				Share of manufactures in Parti des articles manufacturés dans			Pays ou zone	
	Period	Exports of manufactures	Imports of manufactures	Total exports	Total Imports	Period	Total exports		Total Imports
		Exportations d'articles manufacturés	Importations d'articles manufacturés	Exportations totales	Importations totales		Exportations totales		Importations totales
	Période	Percentage		Pourcentage		Période	Percentage - Pourcentage		
Nicaragua	1973-1981	4.4	12.2	7.1	14.9	1979-1981	56.8	74.8	Nicaragua
Nigeria	1973-1979	5.1	32.4	29.6	32.9	1979-1979	1.5	91.1	Nigeria
Panama	1973-1981	17.3	14.4	11.1	15.2	1979-1981	58.7	69.9	Panama
Peru	1973-1981	8.5	15.4	10.5	15.1	1979-1981	58.7	87.1	Pérou
Republic of Korea	1973-1981	27.3	22.2	26.6	25.5	1979-1981	93.2	58.7	République de Corée
Syrian Arab Republic	1974-1979	6.7	18.6	16.0	22.0	1979-1979	24.0	77.6	Rép. arabe syrienne
Tunisia	1973-1981	23.9	24.4	26.3	25.7	1979-1981	45.2	79.1	Tunisie
Turkey	1973-1981	16.9	14.0	17.2	20.1	1979-1981	55.7	63.2	Turquie
High Income									Revenus élevés
Argentina	1973-1981	11.1	20.8	13.7	19.7	1979-1981	57.8	85.3	Argentine
Brazil	1973-1981	22.7	8.6	18.0	16.7	1979-1981	70.9	48.2	Bésil
Chile	1973-1980	19.4	22.6	20.4	24.5	1980-1980	78.8	71.8	Chili
Costa Rica	1973-1981	16.7	11.9	14.4	13.7	1979-1981	44.3	83.0	Costa Rica
Hong Kong	1973-1981	18.1	21.4	18.1	20.3	1979-1981	97.0	87.0	Hongkong
Kuwait	1973-1981	30.5	27.2	20.0	26.8	1979-1981	27.6	92.2	Koweït
Mexico	1973-1979	7.4	20.4	22.3	20.3	1979-1979	32.2	84.5	Mexique
Saudi Arabia	1974-1981	7.6	43.1	19.0	43.1	1979-1981	3.4	93.8	Arabie saoudite
Singapore	1973-1981	26.2	20.7	24.6	23.6	1979-1981	79.9	64.9	Singapour
Trinidad and Tobago	1973-1981	18.5	22.5	23.5	18.7	1979-1981	58.7	62.3	Trinité-et-Tobago

TABLE 9

SELECTED INDICATORS OF TRADE IN MANUFACTURES, SELECTED YEARS  
(AT CURRENT PRICES)

TABLEAU 9

QUELQUES INDICATEURS DU COMMERCE D'ARTICLES MANUFACTURES  
(EN PRIX COURANTS)

Country or area	Year Année	Per capita exports	Per capita imports	Share in demand for manufactures of		Contribution to world exports	Ratio of net exports to total trade	Pays ou zone
		Exportations par habitant	Importations par habitant	Exports	Imports			
		Value - Valeur (dollars)		Percentage - Pourcentage				
		Exportations	Importations	Exportations	Importations			
Centrally planned economies								Pays à économie planifiée
Czechoslovakia	1981	854	598	11.5	8.0	1.09	17.6	Tchécoslovaquie
Hungary	1981	611	547	21.3	19.1	0.55	5.5	Hongrie
Poland	1981	303	295	...	...	0.91	1.2	Pologne
Developed market economies								Pays développés à économie de marché
Australia	1981	706	1394	9.8	19.3	0.86	-32.8	Australie
Austria	1980	2236	2616	24.4	28.6	1.36	-7.8	Autriche
Belgium	1979	4590	4190	39.3	35.9	4.48	4.6	Belgique
Canada	1980	1826	1892	20.7	21.4	3.56	-1.8	Canada
Denmark	1981	2678	2652	35.1	34.8	1.14	0.5	Danemark
Finland	1981	2775	1931	27.5	19.1	1.12	18.0	Finlande
France	1981	1702	1505	20.5	18.2	7.61	6.1	France
Germany, Federal Rep. of	1981	2694	1856	25.4	17.5	13.64	18.4	Allemagne, Rép. féd. d'
Greece	1981	376	690	...	...	0.29	-29.4	Grèce
Iceland	1981	1207	4134	...	...	0.02	-54.8	Islande
Ireland	1981	2008	2799	...	...	0.56	-16.5	Irlande
Italy	1980	1299	1101	23.6	20.0	6.00	8.3	Italie
Japan	1981	1276	391	13.9	4.2	12.47	53.1	Japon
Malta	1980	1233	2565	26.6	55.3	0.03	-35.1	Malte
Netherlands	1979	3774	3539	34.3	32.2	5.04	3.2	Pays-Bas
New Zealand	1980	1136	1428	18.6	23.3	0.30	-11.4	Nouvelle-Zélande
Norway	1981	2077	3183	19.5	30.0	0.71	-21.2	Norvège
Portugal	1980	431	593	17.9	24.6	0.34	-15.8	Portugal
South Africa	1979	135	245	...	...	0.41	-28.8	Afrique du Sud
Spain	1981	474	403	...	...	1.49	8.1	Espagne
Sweden	1981	3258	2739	30.8	25.9	2.25	8.6	Suède
Switzerland	1981	3959	4175	...	...	2.08	-2.7	Suisse
United Kingdom	1980	1607	1552	17.7	17.1	7.28	1.8	Royaume-Uni
United States	1980	726	687	8.1	7.7	13.26	2.7	Etats-Unis
Yugoslavia	1980	371	454	10.1	12.4	0.67	-10.1	Yugoslavie



TABLE 9

SELECTED INDICATORS OF TRADE IN MANUFACTURES, SELECTED YEARS  
(AT CURRENT PRICES)

TABLEAU 9

QUELQUES INDICATEURS DU COMMERCE D'ARTICLES MANUFACTURES  
(EN PRIX COURANTS)

CONTINUED

SUITE

Country or area	Year Année	Per capita exports	Per capita imports	Share in demand for manufactures of		Contribution to world exports	Ratio of net exports to total trade	Pays ou zone
		Exportations par habitant	Importations par habitant	Exports	Imports			
		Value - Valeur (dollars)		Exportations	Importations	Contribution aux exportations mondiales	Rapport des exportations nettes au commerce total	
				Percentage - Pourcentage				
<b>Developing countries</b>								<b>Pays en développement</b>
<b>Low income</b>								<b>Revenus faibles</b>
Bangladesh	1979	5	15	15.5	42.1	0.04	-46.1	Bangladesh
Egypt	1981	30	167	...	...	0.11	-69.8	Egypte
Ethiopia	1981	2	16	3.4	33.8	-	-81.5	Ethiopie
Honduras	1981	62	220	...	...	0.02	-56.1	Honduras
India	1980	7	13	...	...	0.40	-28.4	Inde
Indonesia	1980	19	61	14.5	46.1	0.24	-52.2	Indonésie
Kenya	1980	52	104	14.7	29.6	0.07	-33.7	Kenya
Liberia	1981	9	184	...	...	-	-91.1	Libéria
Madagascar	1981	9	49	...	...	0.01	-67.6	Madagascar
Malawi	1980	18	67	...	...	0.01	-57.0	Malawi
Pakistan	1981	29	45	...	...	0.21	-21.3	Pakistan
Philippines	1979	51	89	13.8	23.9	0.24	-26.8	Philippines
Senegal	1981	71	134	...	...	0.03	-31.1	Sénégal
Sri Lanka	1979	43	76	33.6	60.4	0.06	-28.5	Sri Lanka
Thailand	1981	85	143	...	...	0.35	-25.1	Thaïlande
Cameroon	1980	29	175	...	...	0.02	-71.3	Cameroun
Upper Volta	1981	6	44	...	...	-	-75.1	Haute-Volta
Zambia	1979	246	110	...	...	0.13	38.2	Zambie
<b>Middle income</b>								<b>Revenus moyens</b>
Bolivia	1979	61	138	18.1	41.1	0.03	-38.9	Bolivie
Colombia	1980	44	153	5.8	20.0	0.10	-55.0	Colombie
Dominican Republic	1980	84	161	15.0	28.9	0.04	-31.5	République dominicaine
El Salvador	1981	61	153	...	...	0.03	-42.8	El Salvador
Ghana	1979	17	58	...	...	0.02	-55.3	Ghana
Guatemala	1981	84	244	...	...	0.05	-48.8	Guatemala
Ivory Coast	1979	99	261	14.8	39.2	0.07	-45.1	Côte d'Ivoire

TABLE 9

SELECTED INDICATORS OF TRADE IN MANUFACTURES, SELECTED YEARS  
(AT CURRENT PRICES)

TABLEAU 9

QUELQUES INDICATEURS DU COMMERCE D'ARTICLES MANUFACTURES  
(EN PRIX COURANTS)

CONTINUED

SUITE

Country or area	Year Année	Per capita exports	Per capita imports	Share in demand for manufactures of		Contribution to world exports	Ratio of net exports to total trade	Pays ou zone
		Exportations par habitant	Importations par habitant	Exports	Imports	Contribution aux exportations mondiales	Rapport des exportations nettes au commerce total	
		Value	Valeur	Exportations	Importations			
		(dollars)		Percentage	Pourcentage			
Jordan	1980	55	561	6.4	65.2	0.01	-82.1	Jordanie
Malaysia	1981	402	689	...	...	0.47	-26.3	Malaisie
Morocco	1981	49	118	...	...	0.09	-41.5	Maroc
Nicaragua	1980	73	243	12.8	42.6	0.02	-53.8	Nicaragua
Nigeria	1979	3	125	...	...	0.02	-94.9	Nigeria
Panama	1979	87	445	7.7	39.3	0.02	-67.3	Panama
Peru	1980	106	126	12.5	14.9	0.15	-8.9	Pérou
Republic of Korea	1980	430	324	22.7	17.0	1.32	14.1	République de Corée
Syrian Arab Republic	1979	47	308	7.2	46.7	0.04	-73.4	Rép. arabe syrienne
Tunisia	1980	154	432	15.5	43.4	0.08	-47.4	Tunisie
Turkey	1981	61	108	8.0	14.2	0.24	-27.5	Turquie
High Income								Revenus élevés
Argentina	1981	176	298	...	...	0.40	-25.7	Argentine
Brazil	1980	111	97	7.8	6.8	1.14	6.8	Bésil
Chile	1980	325	331	...	...	0.29	-0.9	Chili
Costa Rica	1980	214	597	11.4	31.8	0.04	-47.2	Costa Rica
Cyprus	1981	667	1296	22.7	44.2	0.04	-32.1	Chypre
Hong Kong	1980	2730	3946	32.6	47.2	1.07	-18.2	Hongkong
Kuwait	1981	3679	4451	...	...	0.45	-9.5	Koweït
Mexico	1979	42	157	4.2	15.8	0.27	-57.9	Mexique
Saudi Arabia	1981	385	3762	...	...	0.28	-81.4	Arabie saoudite
Singapore	1981	6968	6932	49.3	49.0	1.43	0.3	Singapour
Trinidad and Tobago	1981	1838	1599	...	...	0.18	7.0	Trinité-et-Tobago
Uruguay	1981	306	374	12.6	15.5	0.08	-10.1	Uruguay
Venezuela	1979	367	620	15.6	26.4	0.50	-25.7	Venezuela

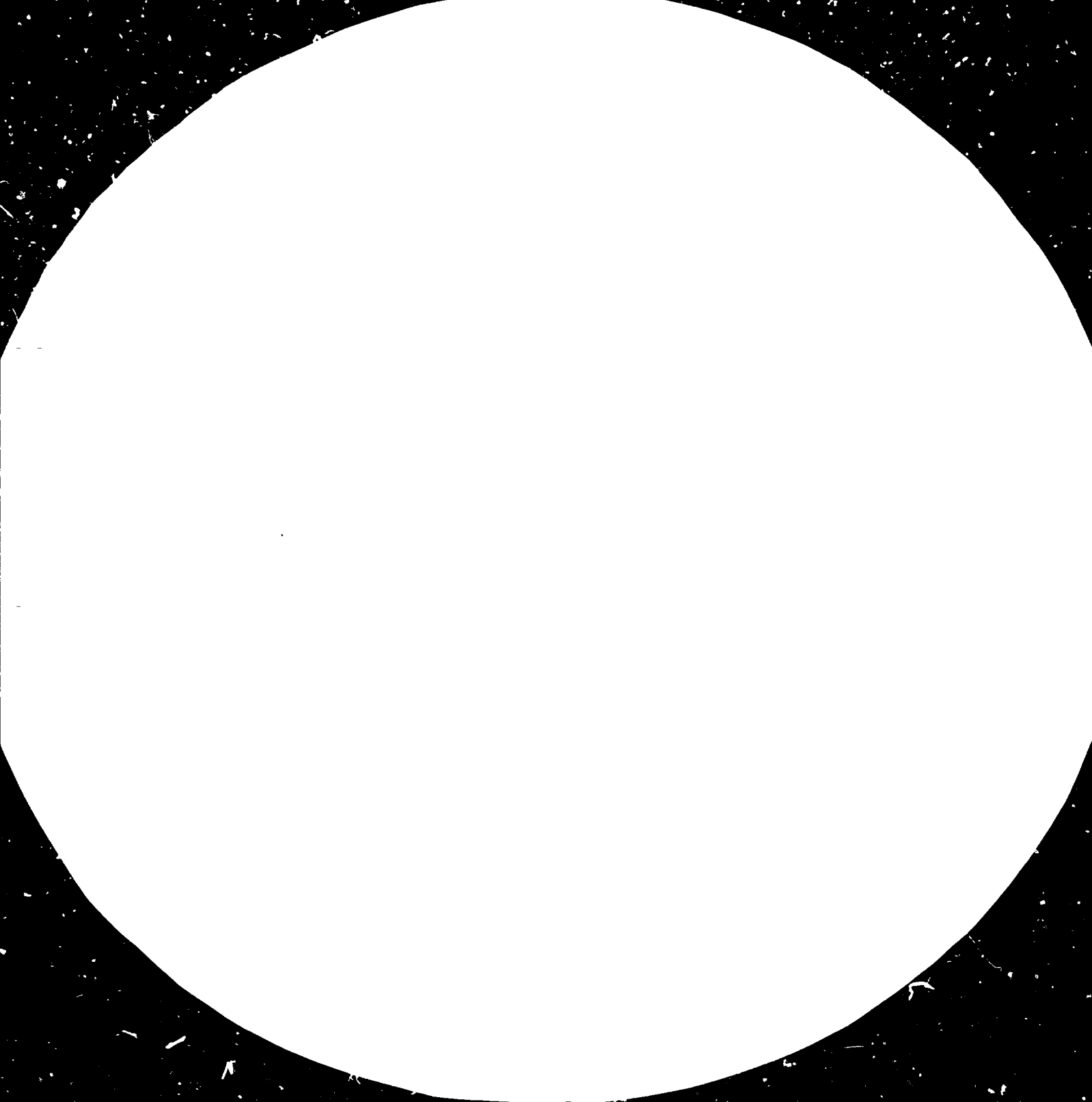



MICROCOPY RESOLUTION TEST CHART  
NATIONAL BUREAU OF STANDARDS  
STANDARD REFERENCE MATERIAL 1010a  
(ANSI and ISO TEST CHART No. 2)

TABLE 10

COMPOSITION OF TRADE IN MANUFACTURES BY END USE, SELECTED PERIODS  
(AT CURRENT PRICES)

TABLEAU 10

COMPOSITION PAR USAGE FINAL DU COMMERCE D'ARTICLES MANUFACTURÉS  
(EN PRIX COURANTS)

Country or area	Period Période	Exports of manufactures Exportations d'articles manufacturés				Imports of manufactures Importations d'articles manufacturés				Pays ou zone
		Non-durables	Inter-mediate	Capital and durables	Other	Non-durables	Inter-mediate	Capital and durables	Other	
		Non durables	Inter-médiaires	Capital et durables	Autres	Non durables	Inter-médiaires	Capital et durables	Autres	
		Percentage				Pourcentage				
Centrally planned economies										Pays à économie planifiée
Czechoslovakia	1972-1974	12.9	27.1	55.5	4.5	6.2	32.1	50.9	10.8	Tchécoslovaquie
	1979-1981	11.2	24.4	59.3	5.1	4.5	29.4	58.6	7.5	
Developed market economies										Pays développés à économie de marché
Australia	1972-1974	2.8	32.3	17.0	47.9	11.3	34.9	47.3	6.5	Australie
	1979-1981	2.8	38.5	14.6	44.1	11.4	27.9	50.5	10.2	
Austria	1972-1974	14.9	48.7	33.0	3.4	13.0	33.1	45.1	8.8	Autriche
	1979-1981	14.1	46.8	35.5	3.6	17.0	30.8	43.7	8.5	
Belgium	1972-1974	8.8	51.7	28.4	11.1	11.1	37.0	40.3	11.6	Belgique
	1979-1981	7.3	43.9	31.4	17.4	12.2	33.9	38.5	15.4	
Canada	1972-1974	2.3	44.7	46.4	6.6	8.2	21.4	63.7	6.7	Canada
	1979-1981	3.1	46.8	42.8	7.3	8.6	20.0	65.6	5.8	
Denmark	1972-1974	13.5	15.5	34.8	36.2	9.7	37.9	37.0	15.4	Danemark
	1979-1981	13.3	18.1	33.7	34.9	11.1	33.5	32.5	22.9	
Finland	1972-1974	9.8	65.4	20.7	4.1	8.0	33.9	47.4	10.7	Finlande
	1979-1981	11.0	58.2	23.7	7.1	9.1	32.6	46.5	11.8	
France	1972-1974	10.1	33.9	41.7	14.3	9.8	39.4	39.2	11.6	France
	1979-1981	8.7	32.5	43.8	15.0	11.7	36.2	38.1	14.0	
Germany, Federal Rep. of	1972-1974	7.8	32.2	55.3	4.7	14.1	39.0	29.1	17.8	Allemagne, Rép. féd. d'
	1979-1981	8.2	30.4	54.9	6.5	15.2	34.2	32.8	17.8	
Greece	1972-1974	12.6	47.0	5.4	35.0	5.9	33.4	48.7	12.0	Grèce
	1979-1981	17.0	41.0	7.4	34.6	7.2	30.4	51.2	11.2	
Iceland	1972-1974	8.1	46.0	2.1	43.8	9.2	29.9	43.0	17.9	Islande
	1979-1981	11.1	42.7	2.0	44.2	11.9	27.0	35.5	25.6	
Ireland	1972-1974	15.3	23.5	19.0	42.2	11.2	37.0	37.3	14.5	Irlande
	1979-1981	11.6	25.1	28.5	34.8	12.9	29.2	38.0	19.9	
Italy	1972-1974	19.8	27.6	41.4	11.2	6.3	41.8	34.3	17.6	Italie
	1979-1981	22.7	25.9	40.1	11.3	6.9	38.0	36.9	18.2	

TABLE 10

COMPOSITION OF TRADE IN MANUFACTURES BY END USE, SELECTED PERIODS  
(AT CURRENT PRICES)

TABLEAU 10

COMPOSITION PAR USAGE FINAL DU COMMERCE D'ARTICLES MANUFACTURÉS  
(EN PRIX COURANTS)

CONTINUED

SUITE

Country or area	Period Période	Exports of manufactures Exportations d'articles manufacturés				Imports of manufactures Importations d'articles manufacturés				Pays ou zone
		Non-durables	Inter-mediate	Capital and durables	Other	Non-durables	Inter-mediate	Capital and durables	Other	
		Non-durables	Inter-médiaires	Capital et durables	Autres	Non-durables	Inter-médiaires	Capital et durables	Autres	
		Percentage				Pourcentage				
Japan	1972-1974	7.5	34.9	55.9	1.7	10.9	41.2	25.3	22.6	Japon
	1979-1981	7.4	26.5	65.0	1.1	11.4	38.7	22.9	27.0	
Malta	1972-1974	51.2	22.2	19.0	7.6	11.1	36.1	22.5	30.3	Malte
	1979-1981	64.7	8.6	21.6	5.1	11.9	36.7	25.2	26.2	
Netherlands	1972-1974	7.3	35.7	27.0	30.0	13.3	36.5	37.2	13.0	Pays-Bas
	1979-1981	9.1	33.2	25.0	35.7	13.8	31.5	34.5	20.2	
New Zealand	1972-1974	2.3	15.4	4.7	77.6	7.3	39.0	44.6	9.1	Nouvelle-Zélande
	1979-1981	5.5	25.6	7.2	61.7	7.2	34.0	41.4	17.4	
Norway	1972-1974	4.3	48.0	37.2	10.5	10.9	29.8	49.8	9.5	Norvège
	1979-1981	4.5	51.0	30.9	13.6	14.5	28.5	45.5	11.5	
Portugal	1972-1974	16.8	45.6	17.9	19.7	6.9	36.5	45.2	11.4	Portugal
	1979-1981	23.0	42.2	18.1	16.7	5.8	39.3	45.5	9.4	
South Africa	1974	2.3	49.0	14.9	33.8	6.5	36.0	53.3	4.2	Afrique du Sud
	1979-1981	3.7	60.9	13.9	21.5	6.2	26.1	64.1	3.6	
Spain	1972-1974	19.6	26.4	31.3	22.7	6.3	37.5	45.6	10.6	Espagne
	1979-1981	14.0	36.1	35.5	14.4	7.5	35.1	44.7	12.7	
Sweden	1972-1974	5.2	43.6	48.4	2.8	11.6	30.8	42.1	15.5	Suède
	1979-1981	6.3	39.2	49.3	5.2	13.7	27.3	40.1	18.9	
Switzerland	1972-1974	13.1	30.7	51.6	4.6	16.3	33.3	36.9	13.5	Suisse
	1979-1981	14.6	29.4	52.5	3.5	17.8	30.6	36.4	15.2	
United Kingdom	1972-1974	9.4	29.9	50.7	10.0	8.8	36.7	32.1	22.4	Royaume-Uni
	1979-1981	10.1	27.7	50.4	11.8	11.2	31.7	40.3	16.8	
United States	1972-1974	5.4	25.8	60.1	8.7	12.7	28.6	42.3	16.4	Etats-Unis
	1979-1981	5.8	25.8	60.1	8.3	13.8	26.0	45.4	14.8	
Yugoslavia	1972-1974	17.0	41.3	30.9	10.8	5.4	43.6	41.7	9.3	Yougoslavie
	1979-1981	19.3	34.1	36.7	9.9	4.1	41.3	18.3	6.3	
Developing countries										Pays en développement
Low income										Revenus faibles
Egypt	1972-1974	6.9	77.5	1.4	14.2	3.0	44.5	32.7	19.8	Egypte
	1979-1981	4.2	69.8	0.7	25.3	3.3	34.3	41.0	21.4	

TABLE 10

COMPOSITION OF TRADE IN MANUFACTURES BY END USE, SELECTED PERIODS  
(AT CURRENT PRICES)

TABLEAU 10

COMPOSITION PAR USAGE FINAL DU COMMERCE D'ARTICLES MANUFACTURÉS  
(EN PRIX COURANTS)

CONTINUED

SUITE

Country or area	Period Période	Exports of manufactures Exportations d'articles manufacturés				Imports of manufactures Importations d'articles manufacturés				Pays ou zone
		Non-durables	Inter-mediate	Capital and durables	Other	Non-durables	Inter-mediate	Capital and durables	Other	
		Non durables	Inter-médiaires	Capital et durables	Autres	Non durables	Inter-médiaires	Capital et durables	Autres	
Percentage				Pourcentage						
Ethiopia	1972-1974	1.5	24.8	1.5	72.2	9.6	35.2	42.9	12.1	Ethiople
	1979-1981	0.8	15.2	0.1	83.9	8.1	31.4	49.2	11.3	
Honduras	1972-1974	2.5	57.1	1.5	38.9	10.3	41.5	37.6	10.6	Honduras
	1979-1981	6.9	44.9	2.3	45.9	10.9	36.3	39.1	13.7	
India	1972-1974	18.6	45.8	9.7	25.9	2.1	49.6	35.8	12.5	Inde
	1979-1980	27.2	33.9	17.0	21.9	1.9	41.1	26.0	31.0	
Indonesia	1972-1974	1.8	23.0	4.4	70.8	2.8	39.9	47.3	10.0	Indonésie
	1979-1981	4.6	34.5	5.1	55.8	2.2	36.0	43.1	18.7	
Kenya	1972-1974	3.5	22.3	1.7	72.5	8.0	38.5	41.0	12.5	Kenya
	1979-1980	4.8	15.0	2.3	77.9	6.6	31.5	49.3	12.6	
Liberia	1972-1974	6.8	28.7	22.5	42.0	10.9	24.2	46.1	18.8	Libéria
	1979-1981	2.8	41.6	24.4	31.2	7.3	20.3	40.8	31.6	
Madagascar	1972-1974	3.9	18.1	2.9	75.1	10.0	29.7	37.9	22.4	Madagascar
	1979-1981	4.7	22.4	7.6	65.3	6.5	27.1	44.6	21.8	
Malawi	1972-1974	3.2	13.3	1.9	81.6	9.7	34.0	37.6	18.7	Malawi
	1979-1980	2.8	13.5	0.4	83.3	7.2	32.8	40.1	19.9	
Niger	1972-1974	7.5	14.7	11.8	66.0	5.3	20.4	37.4	27.9	Niger
	1979-1981	16.7	25.0	14.9	43.3	4.6	23.7	36.3	35.4	
Pakistan	1972-1974	13.0	62.0	2.0	23.0	3.9	41.5	32.3	22.3	Pakistan
	1979-1981	13.8	52.8	3.1	30.3	4.0	36.2	34.4	25.4	
Philippines	1972-1974	4.5	19.2	1.0	75.3	3.2	41.8	41.5	13.5	Philippines
	1979-1981	19.7	24.9	5.6	49.8	3.3	37.0	45.3	14.4	
Senegal	1972-1974	4.6	15.5	6.9	73.0	6.3	27.1	33.7	32.9	Sénégal
	1979-1981	3.3	14.9	5.4	76.4	7.9	21.8	35.6	34.7	
Thailand	1972-1974	5.9	33.1	1.9	59.1	5.1	42.4	44.5	8.0	Thaïlande
	1979-1981	12.5	30.5	10.3	46.7	3.4	40.1	40.9	15.6	
Cameroon	1972-1974	6.1	53.0	8.4	32.5	9.6	31.6	41.4	17.4	Cameroun
	1979-1980	2.7	53.3	4.9	39.1	8.2	29.7	43.5	18.6	
Upper Volta	1972-1974	2.6	73.3	4.7	19.4	6.4	33.9	32.5	27.2	Haute-Volta
	1979-1981	1.5	79.3	7.8	11.4	7.1	26.2	34.2	32.5	
Zambia	1972-1974	-	99.9	0.1	-	8.4	30.3	49.0	12.3	Zambie
	1979	0.1	99.7	0.1	0.1	6.1	34.6	49.5	9.8	

TABLE 10

COMPOSITION OF TRADE IN MANUFACTURES BY END USE, SELECTED PERIODS  
(AT CURRENT PRICES)

TABLEAU 10

COMPOSITION PAR USAGE FINAL DU COMMERCE D'ARTICLES MANUFACTURES  
(EN PRIX COURANTS)

CONTINUED

SUITE

Country or area	Period Période	Exports of manufactures Exportations d'articles manufacturés				Imports of manufactures Importations d'articles manufacturés				Pays ou zone
		Non-durables	Inter-mediate	Capital and durables	Other	Non-durables	Inter-mediate	Capital and durables	Other	
		Non durables	Inter-médiaires	Capital et durables	Autres	Non durables	Inter-médiaires	Capital et durables	Autres	
		Percentage				Pourcentage				
Middle income									Revenus moyens	
Colombia	1972-1974	18.8	42.4	7.4	33.4	5.8	42.2	46.8	5.2	Colombie
	1979-1981	23.1	34.0	14.2	28.7	4.2	33.3	46.4	16.1	
Dominican Republic	1972-1974	1.0	25.1	0.2	73.7	8.7	32.7	42.2	16.4	République dominicaine
	1979-1981	1.9	30.1	2.4	65.6	8.2	35.2	37.0	19.6	
El Salvador	1972-1974	16.1	53.4	8.0	22.5	11.9	47.7	32.0	8.4	El Salvador
	1979-1981	20.0	55.0	7.7	17.3	14.6	45.2	26.9	13.3	
Ghana	1972-1974	0.7	57.3	0.3	41.7	5.9	40.8	33.9	19.4	Ghana
	1979	1.4	54.2	2.1	42.3	5.1	33.8	47.8	13.3	
Guatemala	1972-1974	13.8	50.0	4.8	31.4	11.8	45.3	35.2	7.7	Guatemala
	1979-1981	14.2	56.9	4.7	24.2	8.6	35.0	31.6	24.8	
Ivory Coast	1972-1974	1.8	36.4	9.7	52.1	8.8	30.6	43.7	16.9	Côte d'Ivoire
	1979-1981	2.3	29.9	8.4	59.4	8.5	28.6	42.7	20.2	
Jordan	1972-1974	14.0	52.5	9.3	24.2	8.7	32.0	32.1	27.2	Jordanie
	1979-1981	23.7	43.7	13.2	19.4	9.5	30.0	45.5	15.0	
Malaysia	1972-1974	3.3	58.0	9.1	29.6	4.8	29.8	44.3	21.1	Malaisie
	1979-1981	4.8	38.4	25.6	31.2	4.1	27.6	50.1	18.2	
Morocco	1972-1974	12.1	32.5	3.9	51.5	4.2	40.0	35.2	20.6	Maroc
	1979-1981	16.8	49.3	2.0	31.9	4.0	38.6	39.5	17.9	
Nicaragua	1972-1974	4.3	57.1	3.4	35.2	13.1	42.0	36.0	8.9	Nicaragua
	1979-1981	2.6	50.4	2.4	44.6	15.5	41.1	27.9	15.5	
Nigeria	1972-1974	6.1	28.1	0.1	65.7	8.9	34.6	47.4	9.1	Nigéria
	1979	13.2	22.8	4.5	59.5	6.8	29.5	49.9	13.8	
Panama	1972-1974	3.7	5.0	2.6	88.7	13.6	35.1	39.1	11.6	Panama
	1979-1981	10.3	6.4	0.9	82.4	14.1	33.3	39.4	13.2	
Peru	1972-1974	0.7	55.9	0.7	42.7	7.1	33.8	47.2	11.9	Pérou
	1979-1981	8.1	63.6	4.0	24.3	4.2	29.6	53.8	12.4	
Republic of Korea	1972-1974	40.7	37.3	16.9	5.1	3.9	44.1	45.2	6.8	République de Corée
	1979-1981	32.9	35.5	28.7	2.9	4.9	38.2	47.6	9.3	
Syrian Arab Republic	1974	7.1	80.7	2.8	9.4	4.9	41.7	25.4	28.0	Rép. arabe syrienne
	1979	9.7	64.7	7.4	18.2	6.0	36.0	35.6	22.4	



TABLE 10

COMPOSITION OF TRADE IN MANUFACTURES BY END USE, SELECTED PERIODS  
(AT CURRENT PRICES)

TABLEAU 10

COMPOSITION PAR USAGE FINAL DU COMMERCE D'ARTICLES MANUFACTURÉS  
(EN PRIX COURANTS)

CONTINUED

SUITE

Country or area	Period Période	Exports of manufactures Exportations d'articles manufacturés				Imports of manufactures Importations d'articles manufacturés				Pays ou zone
		Non-durables	Inter-mediate	Capital and durables	Other	Non-durables	Inter-mediate	Capital and durables	Other	
		Non durables	Inter-médiales	Capital et durables	Autres	Non durables	Inter-médiales	Capital et durables	Autres	
		Percentage				Pourcentage				
Tunisia	1972-1974	3.5	38.3	1.5	56.7	6.2	33.2	42.1	18.5	Tunisie
	1979-1981	36.6	35.3	6.3	21.8	7.6	32.8	38.3	21.3	
Turkey	1972-1974	8.2	58.0	2.1	31.7	2.3	41.9	51.8	4.0	Turquie
	1979-1981	10.7	56.9	6.8	25.6	1.6	40.2	39.1	19.1	
High income										Revenus élevés
Argentina	1972-1974	9.8	13.4	14.2	62.6	3.4	56.7	37.4	2.5	Argentine
	1979-1981	13.7	17.6	12.1	56.6	7.8	33.6	50.8	7.8	
Brazil	1972-1974	8.1	26.4	11.8	53.7	3.4	42.1	49.0	5.5	Brésil
	1979-1981	7.2	25.0	26.3	41.5	3.1	41.8	46.8	8.3	
Chile	1972-1974	0.1	95.4	0.9	3.6	4.9	30.9	42.8	21.4	Chili
	1980	0.4	83.3	3.3	13.0	8.2	25.6	52.3	13.9	
Costa Rica	1972-1974	15.5	27.2	11.1	46.2	10.3	42.6	38.4	8.7	Costa Rica
	1979-1981	18.1	29.6	12.2	40.1	9.6	39.5	36.5	14.4	
Hong Kong	1972-1974	63.1	13.8	22.1	1.0	10.7	42.1	28.9	18.3	Hongkong
	1979-1981	58.0	9.2	31.9	0.9	13.1	35.8	35.9	15.2	
Kuwait	1972-1974	2.1	24.2	9.2	64.5	15.8	26.5	42.7	15.0	Koweït
	1979-1981	3.3	25.5	13.5	57.7	14.8	27.0	47.9	10.3	
Mexico	1972-1974	9.9	45.7	22.9	21.5	6.9	27.2	57.0	8.9	Mexique
	1979	10.0	46.3	27.2	16.5	4.2	30.7	59.8	5.3	
Saudi Arabia	1974	0.2	0.5	1.0	98.3	10.1	25.6	48.1	16.2	Arabie saoudite
	1979-1981	1.6	5.2	13.9	79.3	11.0	25.3	53.7	10.0	
Singapore	1972-1974	8.5	19.1	30.8	41.6	6.8	31.2	45.0	17.0	Singapour
	1979-1981	7.7	17.9	36.3	38.1	6.8	27.2	51.3	14.7	
Trinidad and Tobago	1972-1974	2.2	7.9	1.5	88.4	8.8	35.0	37.0	19.2	Trinité-et-Tobago
	1979-1981	0.7	7.4	2.8	89.1	8.8	27.2	48.2	15.8	

**INDUSTRIAL DATA AND STATISTICAL STUDIES  
PREPARED BY THE UNITED NATIONS  
INDUSTRIAL DEVELOPMENT ORGANIZATION**

**Industrial Data in Machine-Readable Form**

UNIDO has established a tape subscription service to ensure the distribution of industrial statistics in machine-readable form. The data, which are produced for the purpose of facilitating statistical and economic analysis, include value added, gross output, wages and salaries, employment and production indices. The time series used for countries and industrial branches begin in 1963 and provide annual data up to the most recent year for which such data are available. The cost of each tape is \$500 (subject to revision). Further details may be obtained from the Statistics and Survey Unit, Division for Industrial Studies, UNIDO, P.O. Box 300, A-1400 Vienna, Austria.

\* \* \* \* \*

**The UNIDO Data Base: Primary Sources and Data Base Design  
(UNIDO/IS.463)**

This study outlines the action taken by UNIDO to ensure data consistency and comparability in its international analyses and describes the methods employed when data are missing as well as the procedures used to reconcile different reporting practices.

**Asian Industry in Figures—A Statistical Profile of Key Sectors in Selected  
ESCAP Countries (UNIDO/IS.390)**

This detailed statistical analysis of the manufacturing sector covers the production and consumption of specific commodities as well as imports and exports in selected Asian countries.

These studies may be obtained, free of charge, by writing to the Statistics and Survey Unit, Division for Industrial Studies, UNIDO, P.O. Box 300, A-1400 Vienna, Austria.

**DONNEES INDUSTRIELLES ET ETUDES STATISTIQUES  
ETABLIES PAR L'ORGANISATION DES NATIONS UNIES POUR  
LE DEVELOPPEMENT INDUSTRIEL**

**Données industrielles sur support magnétique**

L'ONUDI a établi un service de souscription à des statistiques industrielles sur support magnétique. Les données, qui sont présentées sous une forme adaptée à l'analyse statistique et économique, portent sur la valeur ajoutée, la production brute, les traitements et salaires, l'emploi, ainsi que sur des indices de production. Les séries présentées par pays et par branches industrielles fournissent des données annuelles à partir de 1963 jusqu'à l'année la plus récente pour laquelle on dispose de données. Le coût de la souscription est de 500 dollars (ce prix est sujet à révision). Pour plus de détails s'adresser au Groupe des statistiques et des enquêtes, Division des études industrielles, ONUDI, B.P. 300, A-1400 Vienne (Autriche).

\* \* \* \* \*

**The UNIDO Data Base: Primary Sources and Data Base Design  
(UNIDO/IS.463).**

Etude présentant des informations sur la portée et la nature des données incluses dans la base de données de l'ONUDI. Cette étude fournit des indications sur la qualité des données disponibles et les exceptions à la Classification internationale type, par industrie, de toutes les branches d'activité économique.

**Asian Industry in Figures—A Statistical Profile of Key Sectors in Selected  
ESCAP Countries (UNIDO/IS.390).**

Analyse statistique détaillée du secteur manufacturier: production et consommation de produits déterminés ainsi que les importations et exportations pour certains pays d'Asie.

Les études mentionnées ci-dessus peuvent être obtenues à titre gratuit sur demande écrite adressée au Groupe des statistiques et des enquêtes, Division des études industrielles, ONUDI, B.P. 300, A-1400 Vienne (Autriche).

UNITED NATIONS SALES PUBLICATIONS PREPARED BY THE  
UNITED NATIONS INDUSTRIAL DEVELOPMENT ORGANIZATION

**Industry in a Changing World (Sales No. E.83.II.B.6. \$29.00)**

Ninth in the biennial series, this edition of the UNIDO "Industrial Development Survey" provides a detailed review of structural changes and industrial policies in developed and developing countries during the 1970s and early 1980s. Particular emphasis is placed on linkages between manufacturing and other sectors, notably agriculture. The development of several key industries—steel, machine tools, consumer electronics and petrochemicals—is described in detail and an analysis is offered of current national policy initiatives and technological changes. The Survey also includes a study of employment and wage rates in key industrial branches and an empirical analysis of comparative advantage in selected industries.

**Changing Patterns of Trade in World Industry—An Empirical Study on Revealed Comparative Advantage (Sales No. E.82.II.B.1. \$12.00)**

This statistical analysis of 130 industries in over 40 countries shows the changes in revealed comparative advantage that took place during the 1970s.

**World Non-Electrical Machinery—An Empirical Study of the Machine Tool Industry (Sales No. E.83.II.B.5. \$12.00)**

This analysis of long-term trends in production and trade in a number of countries focuses on key aspects of the machine-tool industry, including: the growth of export capacity, lines of product specialization, and the changing competitive abilities of countries.

United Nations publications may be obtained from book stores and distributors throughout the world or by ordering by title and sales number from one of the following:

Sales Section  
United Nations Office  
CH-1211 Geneva 10  
Switzerland

Sales Section  
United Nations  
New York, New York 10017  
United States of America

RECENTS OUVRAGES DE L'ORGANISATION DES NATIONS UNIES  
POUR LE DEVELOPPEMENT INDUSTRIEL PARUS SOUS FORME  
DE PUBLICATIONS DESTINEES A LA VENTE

**L'industrie dans un monde en mutation** (numéro de vente : F.83.II.B.6; prix : 29 dollars)

Ce numéro est le neuvième volume d'une série bisannuelle de l'ONUDI consacrée à l'étude du développement industriel. Il comporte un examen détaillé des transformations structurelles et des politiques industrielles dans les pays développés et en développement au cours des années 70 et au début des années 80. L'accent est mis sur les liens du secteur manufacturier avec les autres secteurs, en particulier l'agriculture. Le développement de plusieurs industries clefs — la sidérurgie, l'industrie des machines-outils, l'électronique à l'usage du grand public et la pétrochimie — est décrit en détail, notamment sous les angles d'initiatives prises dans le cadre de politiques nationales et des transformations technologiques. On y trouve aussi une étude de l'emploi et des taux des salaires dans les industries clefs ainsi qu'une analyse empirique des avantages comparatifs dans certaines industries.

**Changing Patterns of Trade in World Industry—An Empirical Study on Revealed Comparative Advantage** (numéro de vente : E.82.II.B.1; prix : 12 dollars)

Analyse statistique de 130 industries dans plus de 40 pays, faisant apparaître les modifications des avantages déduits intervenues au cours des années 70.

**World Non-Electrical Machinery—An Empirical Study of the Machine Tool Industry** (numéro de vente : E.83.II.B.5; prix : 12 dollars)

Analyse des tendances à long terme de la production et du commerce de divers pays axée sur les principaux aspects de l'industrie des machines-outils, notamment : croissance de la capacité d'exportation, spécialisation de la production, évolution des capacités compétitives des pays.

Les publications des Nations Unies sont en vente dans les librairies et les agences dépositaires du monde entier ou peuvent être obtenues sur commande (en précisant le titre et le numéro de vente) adressée à :

Section des ventes	ou	Section des ventes
Office des Nations Unies		Nations Unies
CH-1211 Genève 10		New York, NY 10017
Suisse		Etats-Unis d'Amérique

**كيفية الحصول على منشورات الأمم المتحدة**  
يمكن الحصول على منشورات الأمم المتحدة من المكتبات ودور التوزيع في جميع أنحاء العالم. استلم منها من المكتبة التي تتعامل معها أو اكتب إلى: الأمم المتحدة، قسم البيع في نيويورك أو في جنيف.

**如何获取联合国出版物**

联合国出版物在全世界各地的书店和经销处均有发售。请向书店询问或写信到纽约或日内瓦的联合国销售组。

**HOW TO OBTAIN UNITED NATIONS PUBLICATIONS**

United Nations publications may be obtained from bookstores and distributors throughout the world. Consult your bookstore or write to: United Nations, Sales Section, New York or Geneva.

**COMMENT SE PROCURER LES PUBLICATIONS DES NATIONS UNIES**

Les publications des Nations Unies sont en vente dans les librairies et les agences dépositaires du monde entier. Informez-vous auprès de votre libraire ou adressez-vous à: Nations Unies, Section des ventes, New York ou Genève.

**КАК ПОЛУЧИТЬ ИЗДАНИЯ ОРГАНИЗАЦИИ ОБЪЕДИНЕННЫХ НАЦИЙ**

Издания Организации Объединенных Наций можно купить в книжных магазинах и агентствах во всех районах мира. Наводите справки об изданиях в вашем книжном магазине или пишите по адресу: Организация Объединенных Наций, Секция по продаже изданий, Нью-Йорк или Женева.

**COMO CONSEGUIR PUBLICACIONES DE LAS NACIONES UNIDAS**

Las publicaciones de las Naciones Unidas están en venta en librerías y casas distribuidoras en todas partes del mundo. Consulte a su librero o diríjase a: Naciones Unidas, Sección de Ventas, Nueva York o Ginebra.