



TOGETHER
for a sustainable future

OCCASION

This publication has been made available to the public on the occasion of the 50th anniversary of the United Nations Industrial Development Organisation.



TOGETHER
for a sustainable future

DISCLAIMER

This document has been produced without formal United Nations editing. The designations employed and the presentation of the material in this document do not imply the expression of any opinion whatsoever on the part of the Secretariat of the United Nations Industrial Development Organization (UNIDO) concerning the legal status of any country, territory, city or area or of its authorities, or concerning the delimitation of its frontiers or boundaries, or its economic system or degree of development. Designations such as “developed”, “industrialized” and “developing” are intended for statistical convenience and do not necessarily express a judgment about the stage reached by a particular country or area in the development process. Mention of firm names or commercial products does not constitute an endorsement by UNIDO.

FAIR USE POLICY

Any part of this publication may be quoted and referenced for educational and research purposes without additional permission from UNIDO. However, those who make use of quoting and referencing this publication are requested to follow the Fair Use Policy of giving due credit to UNIDO.

CONTACT

Please contact publications@unido.org for further information concerning UNIDO publications.

For more information about UNIDO, please visit us at www.unido.org

22349



Manual del Usuario del Sistema Registro Empresarial - ONUDI

P.A. + COELA
Consultora Euro Latinoamericana
Petén, Guatemala, C.A.

20 de Diciembre de 1999

Tabla De Contenidos

Iniciar El Sistema	1
Panel De Control	1
Ingreso De Cuestionario Empresarial	2
Mantenimiento De Tablas	3
Emisión De Informes	4
Apéndice 1: Instalación	5
Apéndice 2: Requerimientos	6
Apéndice 3: Presentación Del Producto	7

Registro Empresarial - ONUDI

Manual del Usuario del Sistema

Iniciar el Sistema



Registro
Empresarial

El icono de inicio del sistema de registro empresarial se encuentra ubicado en su escritorio. Haga doble click sobre él para iniciar el programa.

Para el inicio del programa se requiere introducir datos para su conexión, como:

1. NOMBRE del usuario y
 2. CONTRASEÑA
- luego presione la tecla "enter", o bien, haga click sobre el botón "Aceptar". El usuario ADMONUDI, está integrado al sistema desde el momento de la instalación.



Panel de Control

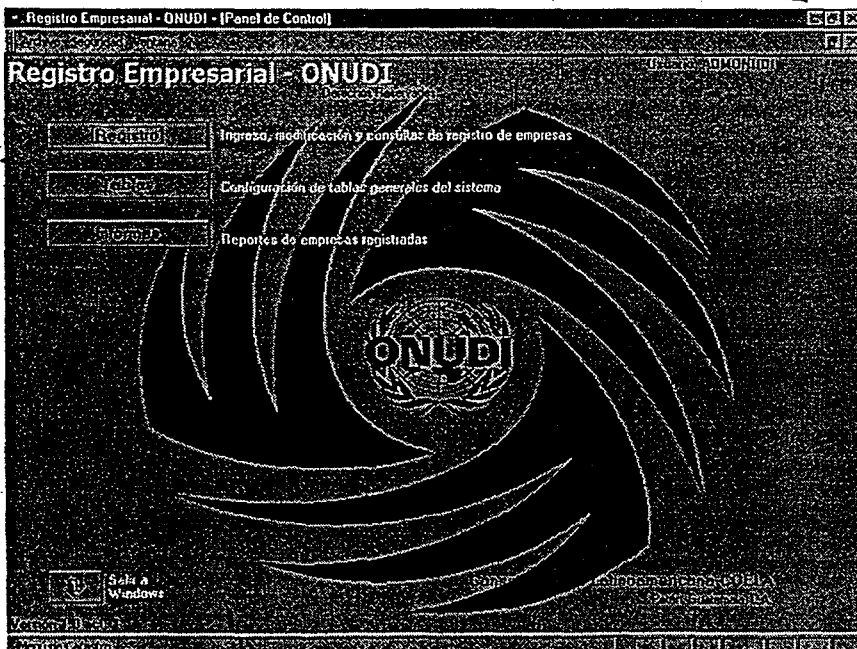

El Panel de Control del sistema de Registro Empresarial muestra únicamente cuatro botones para elección:

- Registro
- Tablas
- Informes
- Salir del sistema

Ingreso de Cuestionario Empresarial



Este botón, le permite ingresar, actualizar o modificar datos sobre las empresas que desee. Para ingresar datos haga click sobre "Cuestionario Empresarial".

Este formulario permite el ingreso de datos de las empresas.

Para ello, debe seleccionar el período, departamento y municipio donde esté ubicada la empresa.

El código asignado es correlativo.

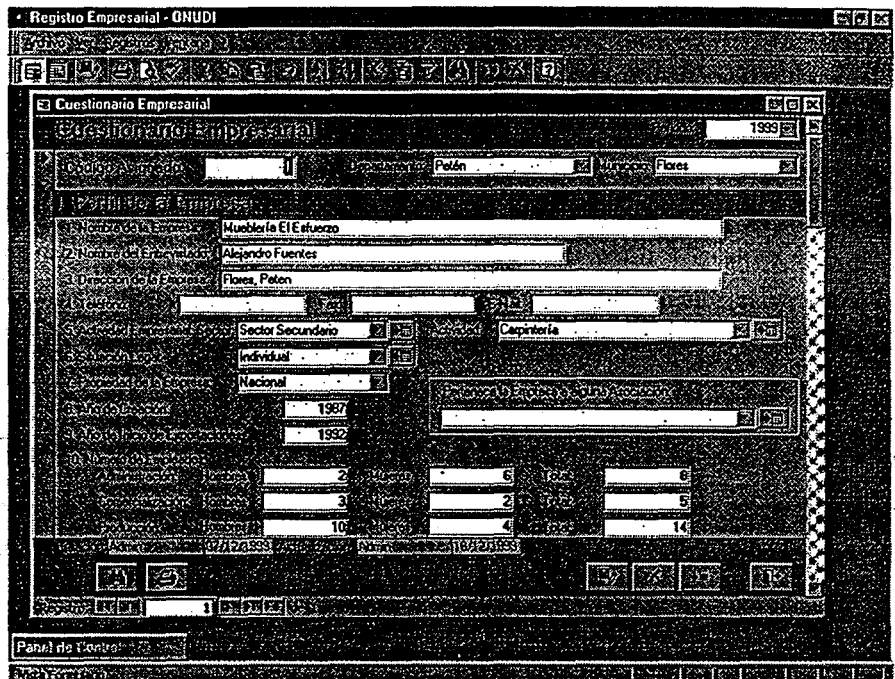

A la derecha de algunos campos se ubica un botón con una flecha señalándolo, este es el "Botón de Agregar". Al hacer click sobre este botón puede ingresar, modificar o eliminar datos más específicos sobre tipo de actividades, situaciones legales, etc., de la empresa.

Los datos de Ventas y Perfil Financiero están relacionados con el período indicado en la esquina superior derecha del formulario. Esto brinda la posibilidad de ingresar el perfil financiero histórico de la empresa.

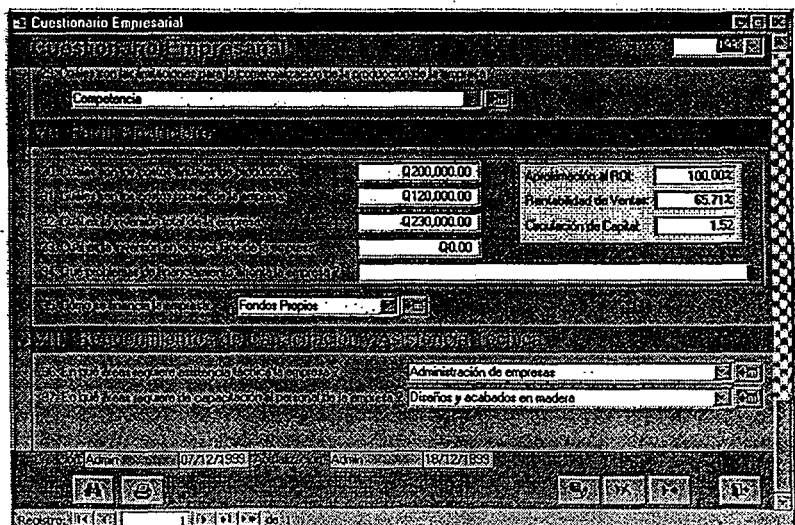

Mantenimiento de Tablas

Tablas

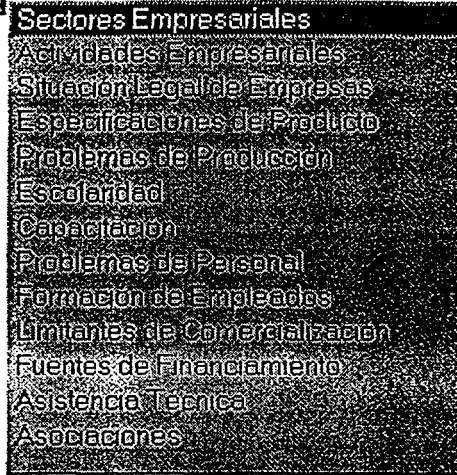

Al hacer click sobre el botón de Tablas, despliega las siguiente opciones de:

- Sectores Empresariales
- Actividades Empresariales
- Situación Legal de Empresas
- Especificaciones del Producto
- Problemas de Producción
- Escolaridad
- Capacitación
- Problemas de Personal
- Formación de Empleados
- Limitantes de Comercialización
- Asistencia Técnica

Al hacer click sobre alguna de las opciones de las tablas, se desplegará esta pantalla. En ella puede ingresar nuevos registros, eliminarlos o modificarlos. En la parte inferior se despliega "Creación" cuyo campo indica quien y cuando se creó el registro, así como en los campos de "Actualización".

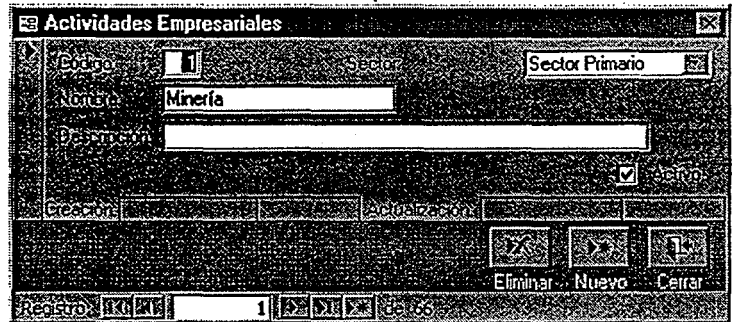

Emisión de Informes



El botón de Informes, despliega las tres opciones de informes con que cuenta dicha aplicación:

- Análisis Económico Empresarial
- Listados Generales de Empresas
- Listados Cuantitativos

Los cuales requieren datos por medio de parámetros.

Para un "Análisis Económico Empresarial", se requiere ingresar Departamento, Municipio, el período de inicio hasta el que se desea.

Si desea todos los departamentos y Municipios puede dejar estos campos en blanco.

Para Mostrar solo Promedios por Actividad Empresarial haga click en el cuadro de la izquierda.

Los Listados Generales de Empresas, pueden agruparse por las características que posean en común, como: actividad empresarial, etc.

Entre tanto, los informes de "Análisis Económico Empresarial", al dejar los campos de Departamento y Municipio en blanco, lista todas las empresas que se tengan ingresadas.

Los informes de Listados Cuantitativos; enumeran la cantidad de características en común que posean las empresas ingresadas.

Al dejar los campos de Departamento y Municipio en blanco, lista todas las empresas que se tengan ingresadas.

Apéndice 1: Instalación

Para la instalación del sistema siga los siguientes pasos:

1. Asegúrese que su equipo tiene instalado Microsoft Access 97 o Microsoft Office Pro 97.
2. Inserte el CD-ROM que contiene los archivos de instalación en la unidad de CD.
3. Copie la carpeta **ONUDI** de la unidad de CD a la unidad **C:** de su computador.
4. En la carpeta **C:\ONUDI\Sistema** se encuentran los iconos de acceso directo a la aplicación
5. Copie los iconos de acceso directo a la aplicación hacia su escritorio o menú de inicio.

Apéndice 2: Requerimientos

Para el buen funcionamiento del sistema requiere:

- Procesador Pentium Celeron de 300 Mhz, o superior.
- 32 Mb de memoria ram, o superior.
- 15 MB de disco duro disponible, el espacio necesario para hacer crecer su base de datos de empresas.
- Windows 95, o superior.
- Microsoft Access 97 u Office Profesional 97.

Apéndice 3: Presentación del Producto



Registro Empresarial - ONUDI

Versión 1.0 Act. 1
Derechos Reservados

Herramienta para identificar las oportunidades de desarrollo de la pequeña y mediana empresa

P.A. + COELA
Consultora Euro Latinoamericana

Objetivos

- Sistematizar el análisis de información proveniente del Estudio de Oportunidades para Desarrollar la Pequeña y Mediana Empresa en Petén
- Generar una base de datos constantemente actualizada, que provea criterios para la evaluación del rendimiento de la pequeña y mediana empresa

Características

- Aplicación de Bases de Datos desarrollada bajo el ambiente Windows
- Fácil manejo por medio de un interface de menú de botones
- Seguridad de acceso por usuarios

Contenido de la Aplicación

- Ingreso de Cuestionario Empresarial
 - Agrupamiento por Departamento y Municipio
 - Cálculo en el momento de ingreso de los índices económicos de la empresa
- Generación de Tablas de Ayuda
- Informes
 - Análisis Económico
 - Análisis por Grupos de Empresas
 - Análisis Cuantitativo

Cuestionario Empresarial

Registro Empresarial - QHNDI

Cuestionario Empresarial

Nombre del Encuestado: Muestra El Esfuerzo

Nombre del Encuestador: Alejandro Fuentes

Departamento: Pala

Municipio: Flores

Sector: Sector Secundario

Actividad: Carpinteria

Nacionalidad: Nacional

Fecha de Nacimiento: 1967

Fecha de Embarque: 1992

2, 3, 10, 6, 2, 14

Edición de Tablas de Ayuda

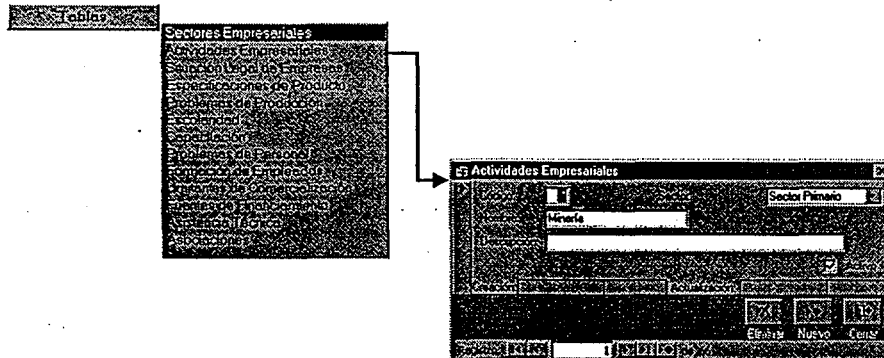

La aplicación ofrece la posibilidad de alimentar las tablas de referencia y ayuda.

Estas tablas no solo cumplen el propósito de hacer más ágil el ingreso de Cuestionarios, también sirven de base para la emisión de informes agrupados.

Emisión de Informes



Los distintos informes con los que cuenta la aplicación nos permiten analizar la situación de las empresas individualmente, o en forma grupal.

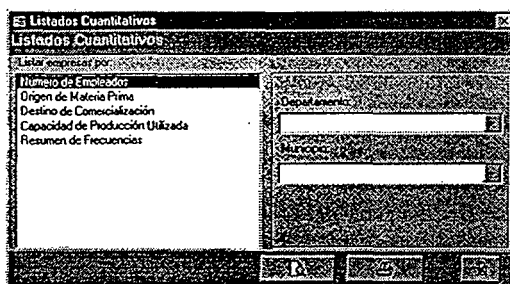
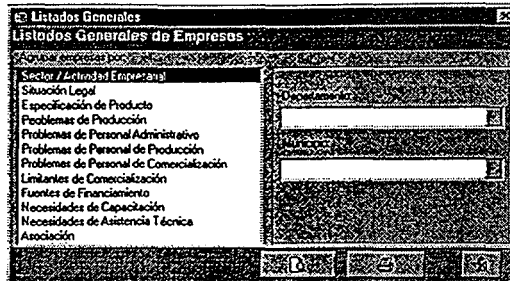

Anexo

Ejemplo de la Aplicación de la Base de Datos

utilizando datos de la encuesta realizada para el estudio:

**“Oportunidades para desarrollar la Micro y Pequeña Empresa
en Petén, Guatemala”**

Informes de Análisis Económico de la Empresa

Análisis Económico Empresarial

Flores, Petén

Empresa: CELG	Código: 1
Actividad: Electricidad Industrial	

Período	Ventas Totales	Costos Totales	Ganancia	Inversión total	RV	CC	ROI
1999	Q360,000.00	300,000.00	Q60,000.00	58,000.00	16.67%	6.21	103.45%

Empresa: Maderas Mayas	Código: 2
Actividad: Carpintería	

Período	Ventas Totales	Costos Totales	Ganancia	Inversión total	RV	CC	ROI
1999	Q520,000.00	350,000.00	Q170,000.00	170,000.00	32.69%	3.06	100.00%

Empresa: Posada y Restaurante el Chicloro	Código: 4
Actividad: Ecoturismo	

Período	Ventas Totales	Costos Totales	Ganancia	Inversión total	RV	CC	ROI
1999	Q80,000.00	50,000.00	Q30,000.00	300,000.00	37.50%	0.27	10.00%

Empresa: Carpintería Amilcar	Código: 5
Actividad: Carpintería	

Período	Ventas Totales	Costos Totales	Ganancia	Inversión total	RV	CC	ROI
1999	Q390,000.00	280,000.00	Q110,000.00	75,000.00	28.21%	5.20	146.67%

Empresa: Proyecto Ecológico Artesanal	Código: 6
Actividad: Maderas	

Período	Ventas Totales	Costos Totales	Ganancia	Inversión total	RV	CC	ROI
1999	Q228,000.00	65,000.00	Q163,000.00	35,000.00	71.49%	6.51	465.71%

Empresa: COLECTA	Código: 9
Actividad: Estructuras Metálicas	

Período	Ventas Totales	Costos Totales	Ganancia	Inversión total	RV	CC	ROI
1999	Q200,000.00	140,000.00	Q60,000.00	325,000.00	30.00%	0.62	18.46%

Empresa: Manuel Cristales	Código: 10
Actividad: Estructuras Metálicas	

Período	Ventas Totales	Costos Totales	Ganancia	Inversión total	RV	CC	ROI
1999	Q80,000.00	55,000.00	Q25,000.00	135,000.00	31.25%	0.59	18.52%

Empresa: Talleres Segura	Código: 11
Actividad: Mecánica de Máq. Herr	

Período	Ventas Totales	Costos Totales	Ganancia	Inversión total	RV	CC	ROI
1999	Q504,000.00	277,200.00	Q226,800.00	500,000.00	45.00%	1.01	45.36%

Empresa: Industria Purificada Agua Manantial	Código: 12
Actividad: Purificación de Agua	

Período	Ventas Totales	Costos Totales	Ganancia	Inversión total	RV	CC	ROI
1999	Q360,000.00	218,000.00	Q142,000.00	800,000.00	39.44%	0.45	17.75%

La Libertad, Petén

Empresa: Taller Carlos	Código: 33
Actividad: Mecánica Automotriz G	

Período	Ventas Totales	Costos Totales	Ganancia	Inversión total	RV	CC	ROI
1999	Q120,000.00	100,000.00	Q20,000.00	75,000.00	16.67%	1.60	26.67%

Empresa: Muebleria Magallon					Código:	34		
Actividad: Carpintería								
Periodo	Ventas Totales	Costos Totales	Ganancia	Inversión total	RV	CC	ROI	
1999	Q144,000.00	86,400.00	Q57,600.00	25,000.00	40.00%	5.76	230.40%	
Empresa: Aserradero Buenos Aires (Mil Puertas)					Código:	35		
Actividad: Carpintería								
Periodo	Ventas Totales	Costos Totales	Ganancia	Inversión total	RV	CC	ROI	
1999	Q1,200,000.00	1,200,000.00	Q0.00	1,000,000.00	0.00%	1.20	0.00%	
Empresa: Carpintería Pinela					Código:	37		
Actividad: Carpintería								
Periodo	Ventas Totales	Costos Totales	Ganancia	Inversión total	RV	CC	ROI	
1999	Q72,000.00	35,000.00	Q37,000.00	60,000.00	51.39%	1.20	61.67%	
Empresa: Panadería Patty					Código:	38		
Actividad: Panadería								
Periodo	Ventas Totales	Costos Totales	Ganancia	Inversión total	RV	CC	ROI	
1999	Q1,600,000.00	1,300,000.00	Q300,000.00	900,000.00	18.75%	1.78	33.33%	
Empresa: Carpintería Los Olivos					Código:	39		
Actividad: Carpintería								
Periodo	Ventas Totales	Costos Totales	Ganancia	Inversión total	RV	CC	ROI	
1999	Q96,000.00	60,000.00	Q36,000.00	25,000.00	37.50%	3.84	144.00%	
Empresa: Soldadura General					Código:	40		
Actividad: Estructuras Metálicas								
Periodo	Ventas Totales	Costos Totales	Ganancia	Inversión total	RV	CC	ROI	
1999	Q60,000.00	36,000.00	Q24,000.00	8,000.00	40.00%	7.50	300.00%	
Poptún, Petén								
Empresa: Carpintería La Montaña					Código:	13		
Actividad: Carpintería								
Periodo	Ventas Totales	Costos Totales	Ganancia	Inversión total	RV	CC	ROI	
1999	Q750,000.00	450,000.00	Q300,000.00	170,000.00	40.00%	4.41	176.47%	
Empresa: Imprenta R y M					Código:	14		
Actividad: Artes Graficas								
Periodo	Ventas Totales	Costos Totales	Ganancia	Inversión total	RV	CC	ROI	
1999	Q36,000.00	16,000.00	Q20,000.00	56,000.00	55.56%	0.64	35.71%	
Empresa: Vidriera Alvisur					Código:	15		
Actividad: Vidriera								
Periodo	Ventas Totales	Costos Totales	Ganancia	Inversión total	RV	CC	ROI	
1999	Q300,000.00	200,000.00	Q100,000.00	100,000.00	33.33%	3.00	100.00%	
Empresa: Panadería Castellanos					Código:	16		
Actividad: Panadería								
Periodo	Ventas Totales	Costos Totales	Ganancia	Inversión total	RV	CC	ROI	
1999	Q1,260,000.00	790,000.00	Q470,000.00	315,000.00	37.30%	4.00	149.21%	
Empresa: Carpintería Gutiérrez					Código:	17		
Actividad: Carpintería								
Periodo	Ventas Totales	Costos Totales	Ganancia	Inversión total	RV	CC	ROI	
1999	Q96,000.00	65,000.00	Q31,000.00	28,000.00	32.29%	3.43	110.71%	

Empresa: Artesanias Patsul				Código:	18		
Actividad: Maderas							
Período	Ventas Totales	Costos Totales	Ganancia	Inversión total	RV	CC	ROI
1999	Q54,000.00	25,000.00	Q29,000.00	7,000.00	53.70%	7.71	414.29%
Empresa: Talleres Jossue				Código:	19		
Actividad: Mecanica en General							
Período	Ventas Totales	Costos Totales	Ganancia	Inversión total	RV	CC	ROI
1999	Q84,000.00	60,000.00	Q24,000.00	19,000.00	28.57%	4.42	126.32%
Empresa: Carrocerías del Norte				Código:	20		
Actividad: Maderas							
Período	Ventas Totales	Costos Totales	Ganancia	Inversión total	RV	CC	ROI
1999	Q240,000.00	192,000.00	Q48,000.00	250,000.00	20.00%	0.96	19.20%
Empresa: Talleres Jossue				Código:	21		
Actividad: Estructuras Metálicas							
Período	Ventas Totales	Costos Totales	Ganancia	Inversión total	RV	CC	ROI
1999	Q84,000.00	48,000.00	Q36,000.00	0.00	42.86%	0.00	0.00%
Empresa: Distribuidora Arebalo				Código:	22		
Actividad: Bloquera							
Período	Ventas Totales	Costos Totales	Ganancia	Inversión total	RV	CC	ROI
1999	Q400,000.00	300,000.00	Q100,000.00	150,000.00	25.00%	2.67	66.67%
San Benito, Petén							
Empresa: Panadería y Pastelería la Bendición				Código:	41		
Actividad: Panadería							
Período	Ventas Totales	Costos Totales	Ganancia	Inversión total	RV	CC	ROI
1999	Q900,000.00	765,000.00	Q135,000.00	500,000.00	15.00%	1.80	27.00%
Empresa: Fabrica de Jugos Valencia/Agua Purificada Ceibal				Código:	42		
Actividad: Purificación de Agua							
Período	Ventas Totales	Costos Totales	Ganancia	Inversión total	RV	CC	ROI
1999	Q150,000.00	90,000.00	Q60,000.00	75,000.00	40.00%	2.00	80.00%
Empresa: Carpintería Occidental				Código:	43		
Actividad: Carpintería							
Período	Ventas Totales	Costos Totales	Ganancia	Inversión total	RV	CC	ROI
1999	Q360,000.00	180,000.00	Q180,000.00	120,000.00	50.00%	3.00	150.00%
Empresa: Ebenezer				Código:	44		
Actividad: Carpintería							
Período	Ventas Totales	Costos Totales	Ganancia	Inversión total	RV	CC	ROI
1999	Q215,000.00	180,000.00	Q35,000.00	98,000.00	16.28%	2.19	35.71%
Empresa: Taller Los Hechos				Código:	45		
Actividad: Estructuras Metálicas							
Período	Ventas Totales	Costos Totales	Ganancia	Inversión total	RV	CC	ROI
1999	Q180,000.00	132,000.00	Q48,000.00	55,000.00	26.67%	3.27	87.27%
Empresa: Reparación de Calzado Superior				Código:	47		
Actividad: Zapatería							
Período	Ventas Totales	Costos Totales	Ganancia	Inversión total	RV	CC	ROI
1999	Q36,000.00	15,000.00	Q21,000.00	2,500.00	58.33%	14.40	840.00%

Rentabilidad Promedio de Empresas por Actividad**Flores, Petén**

Nombre de Actividad	Período	RV Promedio	CC Promedio	ROI Promedio
Carpintería	1999	30.45% %	4.13	123.33% %
Ecoturismo	1999	37.50% %	0.27	10.00% %
Electricidad Industrial	1999	16.67% %	6.21	103.45% %
Estructuras Metálicas	1999	30.63% %	0.60	18.49% %
Maderas	1999	71.49% %	6.51	465.71% %
Mecánica de Máq. Herramientas (Tomo y Fresa	1999	45.00% %	1.01	45.36% %
Purificación de Agua	1999	39.44% %	0.45	17.75% %

La Libertad, Petén

Nombre de Actividad	Período	RV Promedio	CC Promedio	ROI Promedio
Carpintería	1999	32.22% %	3.00	109.02% %
Estructuras Metálicas	1999	40.00% %	7.50	300.00% %
Mecánica Automotriz Gasolina	1999	16.67% %	1.60	26.67% %
Panadería	1999	18.75% %	1.78	33.33% %

Poptún, Petén

Nombre de Actividad	Período	RV Promedio	CC Promedio	ROI Promedio
Artes Graficas	1999	55.56% %	0.64	35.71% %
Bloquera	1999	25.00% %	2.67	66.67% %
Carpintería	1999	36.15% %	3.92	143.59% %
Estructuras Metálicas	1999	42.86% %	0.00	0.00% %
Maderas	1999	36.85% %	4.34	216.74% %
Mecanica en General	1999	28.57% %	4.42	126.32% %
Panadería	1999	37.30% %	4.00	149.21% %
Vidriería	1999	33.33% %	3.00	100.00% %

San Benito, Petén

Nombre de Actividad	Período	RV Promedio	CC Promedio	ROI Promedio
Carpintería	1999	33.14% %	2.60	92.86% %
Estructuras Metálicas	1999	26.67% %	3.27	87.27% %
Panadería	1999	15.00% %	1.80	27.00% %
Purificación de Agua	1999	40.00% %	2.00	80.00% %
Zapatería	1999	58.33% %	14.40	840.00% %

Sayaxché, Petén

Nombre de Actividad	Período	RV Promedio	CC Promedio	ROI Promedio
Carpintería	1999	28.57% %	4.34	124.00% %
Enderezado y Pintura	1999	30.56% %	2.25	68.75% %
Estructuras Metálicas	1999	29.57% %	4.60	136.00% %
Mecánica Marítima	1999	31.25% %	2.95	90.48% %
Panadería	1999	47.02% %	3.73	175.56% %

Informes de Empresas Agrupadas por Problemática

Empresas por Sector/Actividad Empresarial

Martes, 11 de Enero de 2000

Registro Empresarial - ONUDI

Flores, Petén

Sector/Actividad: Sector Secundario / Carpintería

No. Empresa	Dirección	Teléfono
5 Carpintería Amilcar	Ixdu, Petén	
3 Carpintería Morales	Ixdu, Petén	
2 Maderas Mayas	Ixdu, Petén	9260274 Comúnita

Número de empresas: 3

Sector/Actividad: Sector Secundario / Ecoturismo

No. Empresa	Dirección	Teléfono
4 Posada y Restaurante el Chicloro	Uaxactún	9261095

Número de empresas: 1

Sector/Actividad: Sector Secundario / Electricidad Industrial

No. Empresa	Dirección	Teléfono
1 CELG	3 Lotificación Príncipe de Paz, Snata Elena	9269233

Número de empresas: 1

Sector/Actividad: Sector Secundario / Estructuras Metálicas

No. Empresa	Dirección	Teléfono
9 COLECTA	Santa Elena	9260085
10 Manuel Cristales	Santa Elena	

Número de empresas: 2

Sector/Actividad: Sector Secundario / Maderas

No. Empresa	Dirección	Teléfono
7 Aserradero San Nicolás	Santa Elena/Flores	
6 Proyecto Ecológico Artesanal	Rematé	9260269

Número de empresas: 2

Sector/Actividad: Sector Secundario / Mecánica de Máq. Herramientas (Torno y Fresadora)

No. Empresa	Dirección	Teléfono
11 Talleres Segura	Villa Concepción	9260026

Número de empresas: 1

Sector/Actividad: Sector Secundario / Purificación de Agua

No. Empresa	Dirección	Teléfono
12 Industria Purificada Agua Manantial	3 ave. 9 calle esquina zona 2 sta. Elena	9260854

Número de empresas: 1

San Benito, Petén

Sector/Actividad: Sector Secundario / Carpintería

No. Empresa	Dirección	Teléfono
43 Carpintería Occidental	San Benito El Porvenir	
44 Ebenezer	San Benito, Barrio El Porvenir	1058

Número de empresas: 2

Sector/Actividad: Sector Secundario / Estructuras Metálicas

No. Empresa	Dirección	Teléfono
45 Taller Los Hechos	San Benito, 4a Ave y 15 Calle Esquina	9262929

Número de empresas: 1

Sector/Actividad: Sector Secundario / Panadería

No. Empresa	Dirección	Teléfono
41 Panadería y Pastelería la Bendición	San Benito	9260165

Número de empresas: 1

Sector/Actividad: Sector Secundario / Purificación de Agua

No. Empresa	Dirección	Teléfono
42 Fabrica de Jugos Valencia/Agua Purificada Ceibal	San Benito	9260454

Número de empresas: 1

Sector/Actividad: Sector Secundario / Sastrería

No. Empresa	Dirección	Teléfono
46 Sastrería López	8a Calle 4-51, San Benito	

Número de empresas: 1

Sector/Actividad: Sector Secundario / Zapatería

No. Empresa	Dirección	Teléfono
47 Reparación de Calzado Superior	San Benito, 9Calle 5Avenida Zona 1	9263301

Número de empresas: 1

La Libertad, Petén

Sector/Actividad: Sector Secundario / Beneficio de Arroz

No. Empresa	Dirección	Teléfono
36 Arrocería Buenos Aires	La Libertad	

Número de empresas: 1

Sector/Actividad: Sector Secundario / Carpintería

No. Empresa	Dirección	Teléfono
35 Aserradero Buenos Aires (Mil Puertas)	La Libertad	
39 Carpintería Los Olivos	La Libertad, Barrio Oriental	
37 Carpintería Pinela	La Libertad Frente al Parque	
34 Mueblería Magallon	Calle del Estadio	

Número de empresas: 4

Sector/Actividad: Sector Secundario / Estructuras Metálicas

No. Empresa	Dirección	Teléfono
40 Soldadura General	La Libertad	

Número de empresas: 1

Sector/Actividad: Sector Secundario / Mecánica Automotriz Gasolina

No. Empresa	Dirección	Teléfono
33 Taller Carlos	Calle del Estadio La Libertad	

Número de empresas: 1

Sector/Actividad: Sector Secundario / Panadería

No. Empresa	Dirección	Teléfono
38 Panadería Patty	Frente Al Parque La Libertad	

Número de empresas: 1

Sayaxché, Petén

Sector/Actividad: Sector Secundario / Carpintería

No. Empresa	Dirección	Teléfono
29 Carpintería Letty	Sayaxché	
32 Sin Nombre / Taller Arriaga	Sayaxché, Mario Mendez	

Número de empresas: 2

Sector/Actividad: Sector Secundario / Enderezado y Pintura

No. Empresa	Dirección	Teléfono
-------------	-----------	----------

28 Taller Hernandez

Sayaxché, Calle del Aeropuerto

Número de empresas: 1

Sector/Actividad: Sector Secundario / Estructuras Metálicas

No. Empresa	Dirección	Teléfono
-------------	-----------	----------

27 Taller Electran

Frente al Hospital de Sayaxché

Número de empresas: 1

Sector/Actividad: Sector Secundario / Mecánica Marítima

No. Empresa	Dirección	Teléfono
-------------	-----------	----------

30 Rutas Turísticas Anaité

1a Calle Barrio El Centro, Tienda Moderna 9286161

25 Taller La Pasión

Sayaxché

Número de empresas: 2

Sector/Actividad: Sector Secundario / Panadería

No. Empresa	Dirección	Teléfono
-------------	-----------	----------

31 Panadería Magnolia

Sayaxché

26 Panadería Patty

Sayaxché

Número de empresas: 2

Poptún, Petén**Sector/Actividad: Sector Secundario / Artes Graficas**

No. Empresa	Dirección	Teléfono
-------------	-----------	----------

14 Imprenta R y M

Ave. 15 sep.

9278060

Número de empresas: 1

Sector/Actividad: Sector Secundario / Bloquera

No. Empresa	Dirección	Teléfono
-------------	-----------	----------

22 Distribuidora Arebalo

10 calle 3-61 zona 2 poptun

9277972

Número de empresas: 1

Sector/Actividad: Sector Secundario / Carpintería

No. Empresa	Dirección	Teléfono
-------------	-----------	----------

17 Carpintería Gutiérrez

Barrio el Provenir Poptun Peten

13 Carpintería La Montaña

Avenida 15 sep. 8-14 zona 2

9277525

Número de empresas: 2

Sector/Actividad: Sector Secundario / Estructuras Metálicas

No. Empresa	Dirección	Teléfono
-------------	-----------	----------

21 Talleres Jossue

9277872

Número de empresas: 1

Sector/Actividad: Sector Secundario / Maderas

No. Empresa	Dirección	Teléfono
-------------	-----------	----------

18 Artesanías Patsul

10 calle 4-41 zona 5 poptun

20 Carrocerías del Norte

Calzada Guatemala Barrio El Bosque
Zona 2

9277340

Número de empresas: 2

Sector/Actividad: Sector Secundario / Mecanica en General

No. Empresa	Dirección	Teléfono
-------------	-----------	----------

19 Talleres Jossue

Barrio bobel Zona 6 Poptun

9277872

Número de empresas: 1

Sector/Actividad: Sector Secundario / Panaderia		
No. Empresa	Dirección	Teléfono
16 Panaderia Castellanos	3a calle "B" 4-44 zona 1	9277348

Número de empresas: 1

Sector/Actividad: Sector Secundario / Vidrieria		
No. Empresa	Dirección	Teléfono
15 Vidrieria Alvisur	ave.15 sep. 7-05 zona 1 poptun	9277038

Número de empresas: 1

Registro Empresarial - ONUDI
Situación Legal de Empresas

Martes, 11 de Enero de 2000

Flores, Petén

Situación Legal: Individual

No. Empresa	Dirección	Teléfono
1 CELG	3 Lotificación Príncipe de Paz, Snata Elena	9269233
9 COLECTA	Santa Elena	9260085
2 Maderas Mayas	Ixlu, Peten	9260274 Comunita
6 Proyecto Ecológico Artesanal	Rematé	9260269
11 Talleres Segura	Villa Concepción	9260026

Número de empresas: 5

Situación Legal: No Registrada

No. Empresa	Dirección	Teléfono
5 Carpintería Amilcar	Ixlu, Peten	
3 Carpintería Morales	Ixlu, Petén	
10 Manuel Cristales	Santa Elena	

Número de empresas: 3

Situación Legal: Sociedad Anónima

No. Empresa	Dirección	Teléfono
12 Industria Purificada Agua Manantial	3 ave. 9 calle esquina zona 2 sta. Elena	9260854

Número de empresas: 1

San Benito, Petén

Situación Legal: Individual

No. Empresa	Dirección	Teléfono
43 Carpintería Occidental	San Benito El Porvenir	
44 Ebenezer	San Benito, Barrio El Porvenir	1058
42 Fabrica de Jugos Valencia/Agua Purificada Ceibal	San Benito	9260454
41 Panadería y Pastelería la Bendición	San Benito	9260165
45 Taller Los Hechos	San Benito, 4a Ave y 15 Calle Esquina	9262929

Número de empresas: 5

Situación Legal: No Registrada

No. Empresa	Dirección	Teléfono
47 Reparación de Calzado Superior	San Benito, 9Calle 5Avenida Zona 1	9263301
46 Sastrería López	8a Calle 4-51, San Benito	

Número de empresas: 2

La Libertad, Petén

Situación Legal: Individual

No. Empresa	Dirección	Teléfono
39 Carpintería Los Olivos	La Libertad, Barrio Oriental	
37 Carpintería Pinela	La Libertad Frente al Parque	
34 Mueblería Magallon	Calle del Estadio	
38 Panadería Patty	Frente Al Parque La Libertad	
40 Soldadura General	La Libertad	
33 Taller Carlos	Calle del Estadio La Libertad	

Número de empresas: 6

Situación Legal: Sociedad Anónima

No. Empresa	Dirección	Teléfono
36 Arrocería Buenos Aires	La Libertad	
35 Aserradero Buenos Aires (Mil Puertas)	La Libertad	

Número de empresas: 2

Sayaxché, Petén

Situación Legal: Individual

No. Empresa	Dirección	Teléfono
29 Carpintería Letty	Sayaxché	
26 Panadería Patty	Sayaxché	
30 Rutas Turísticas Anaité	1a Calle Barrio El Centro, Tienda Moderna	9286161
27 Taller Electran	Frente al Hospital de Sayaxché	
28 Taller Hernandez	Sayaxché, Calle del Aeropuerto	
25 Taller La Pasión	Sayaxché	

Número de empresas: 6

Situación Legal: No Registrada

No. Empresa	Dirección	Teléfono
31 Panadería Magnolia	Sayaxché	
32 Sin Nombre / Taller Arriaga	Sayaxché, Mario Mendez	

Número de empresas: 2

Poptún, Petén

Situación Legal: Individual

No. Empresa	Dirección	Teléfono
18 Artesanías Patsul	10 calle 4-41 zona 5 poptun	
17 Carpintería Gutierrez	Barrio el Provenir Poptun Peten	
20 Carrocerías del Norte	Calzada Guatemala Barrio El Bosque Zona 2	9277340
22 Distribuidora Arebalo	10 calle 3-61 zona 2 poptun	9277972
14 Imprenta R y M	Ave. 15 sep.	9278060
21 Talleres Jossue		9277872
19 Talleres Jossue	Barrio bobel Zona 6 Poptun	9277872
15 Vidriería Alvisur	ave.15 sep. 7-05 zona 1 poptun	9277038

Número de empresas: 8

Registro Empresarial - ONUDI
Especificación de Producto por Empresa

Martes, 11 de Enero de 2000

Flores, Petén

Especificación de Producto: Copia

No. Empresa	Dirección	Teléfono
12 Industria Purificada Agua Manantial	3 ave. 9 calle esquina zona 2 sta. Elena	9260854

Número de empresas: 1

Especificación de Producto: Diseño por Clientes

No. Empresa	Dirección	Teléfono
3 Carpintería Morales	Ixlu, Petén	
1 CELG	3 Lotificación Principe de Paz, Snata Elena	9269233
9 COLECTA	Santa Elena	9260085
2 Maderas Mayas	Ixlu, Peten	9260274 Comunita

Número de empresas: 4

Especificación de Producto: Diseño Propio

No. Empresa	Dirección	Teléfono
5 Carpintería Amilcar	Ixlu, Peten	
10 Manuel Cristales	Santa Elena	
4 Posada y Restaurante el Chicloro	Uaxactún	9261095
6 Proyecto Ecológico Artesanal	Rematé	9260269
11 Talleres Segura	Villa Concepción	9260026

Número de empresas: 5

San Benito, Petén

Especificación de Producto: Copia

No. Empresa	Dirección	Teléfono
43 Carpintería Occidental	San Benito El Porvenir	
42 Fabrica de Jugos Valencia/Agua Purificada Ceibal	San Benito	9260454
41 Panadería y Pastelería la Bendición	San Benito	9260165

Número de empresas: 3

Especificación de Producto: Diseño por Clientes

No. Empresa	Dirección	Teléfono
44 Ebenezer	San Benito, Barrio El Porvenir	1058
47 Reparación de Calzado Superior	San Benito, 9Calle 5Avenida Zona 1	9263301
46 Sastrería López	8a Calle 4-51, San Benito	
45 Taller Los Hechos	San Benito, 4a Ave y 15 Calle Esquina	9262929

Número de empresas: 4

La Libertad, Petén

Especificación de Producto: Copia

No. Empresa	Dirección	Teléfono
36 Arrocería Buenos Aires	La Libertad	
35 Aserradero Buenos Aires (Mil Puertas)	La Libertad	
38 Panadería Patty	Frente Al Parque La Libertad	

Número de empresas: 3

Especificación de Producto: Diseño por Clientes

No. Empresa	Dirección	Teléfono
39 Carpintería Los Olivos	La Libertad, Barrio Oriental	
37 Carpintería Pinela	La Libertad Frente al Parque	
40 Soldadura General	La Libertad	
33 Taller Carlos	Calle del Estadio La Libertad	

Número de empresas: 4

Especificación de Producto: Diseño Propio

No. Empresa	Dirección	Teléfono
34 Mueblería Magallon	Calle del Estadio	

Número de empresas: 1

Sayaxché, Petén

Especificación de Producto: Copia

No. Empresa	Dirección	Teléfono
31 Panadería Magnolia	Sayaxché	
26 Panadería Patty	Sayaxché	

Número de empresas: 2

Especificación de Producto: Diseño por Clientes

No. Empresa	Dirección	Teléfono
29 Carpintería Letty	Sayaxché	
30 Rutas Turísticas Anaité	1a Calle Barrio El Centro, Tienda Moderna	9286161
32 Sin Nombre / Taller Arriaga	Sayaxché, Mario Mendez	
28 Taller Hernandez	Sayaxché, Calle del Aeropuerto	
25 Taller La Pasión	Sayaxché	

Número de empresas: 5

Especificación de Producto: Diseño Propio

No. Empresa	Dirección	Teléfono
27 Taller Electran	Frente al Hospital de Sayaxché	

Número de empresas: 1

Poptún, Petén

Especificación de Producto: Diseño por Clientes

No. Empresa	Dirección	Teléfono
13 Carpintería La Montaña	Avenida 15 sep. 8-14 zona 2	9277525
22 Distribuidora Arebalo	10 calle 3-61 zona 2 poptun	9277972
14 Imprenta R y M	Ave. 15 sep.	9278060
15 Vidriería Alvisur	ave.15 sep. 7-05 zona 1 poptun	9277038

Número de empresas: 4

Especificación de Producto: Diseño Propio

No. Empresa	Dirección	Teléfono
18 Artesanías Patsul	10 calle 4-41 zona 5 poptun	
17 Carpintería Gutierrez	Barrio el Provenir Poptun Peten	
20 Carrocerías del Norte	Calzada Guatemala Barrio El Bosque Zona 2	9277340
16 Panadería Castellanos	3a calle "B" 4-44 zona 1	9277348
19 Talleres Jossue	Barrio Ixobel Zona 6 Poptun	9277872
21 Talleres Jossue		9277872

Número de empresas: 6

Problemas de Producción por Empresa

Flores, Petén

Problema de Producción: Creación de nuevos diseños		
No. Empresa	Dirección	Teléfono

3 Carpintería Morales

Ixdu, Petén

Número de empresas: 1

Problema de Producción: Falta de Personal Calificado		
No. Empresa	Dirección	Teléfono

11 Talleres Segura

Villa Concepción

9260026

Número de empresas: 1

Problema de Producción: Falta de promoción del servicio		
No. Empresa	Dirección	Teléfono

4 Posada y Restaurante el Chicloro

Uaxactún

9261095

Número de empresas: 1

Problema de Producción: Madera de primera clase (Cedro y Caoba)		
No. Empresa	Dirección	Teléfono

5 Carpintería Amilcar

Ixdu, Petén

2 Maderas Mayas

Ixdu, Petén

9260274 Comunita

Número de empresas: 2

Problema de Producción: Ninguno		
No. Empresa	Dirección	Teléfono

6 Proyecto Ecológico Artesanal

Rematé

9260269

Número de empresas: 1

Problema de Producción: Reconstrucción Eléctrica Domiciliar		
No. Empresa	Dirección	Teléfono

1 CELG

3 Lotificación Príncipe de Paz, Snata Elena 9269233

Número de empresas: 1

Problema de Producción: Subsidiador de Agua		
No. Empresa	Dirección	Teléfono

12 Industria Purificada Agua Manantial

3 ave. 9 calle esquina zona 2 sta. Elena

9260654

Número de empresas: 1

Problema de Producción: Suministro de Energía Eléctrica		
No. Empresa	Dirección	Teléfono

9 COLECTA

Santa Elena

9260085

10 Manuel Cristales

Santa Elena

Número de empresas: 2

San Benito, Petén

Problema de Producción: Falta de Maquinaria		
No. Empresa	Dirección	Teléfono

47 Reparación de Calzado Superior

San Benito, 9Calle 5Avenida Zona 1

9263301

Número de empresas: 1

Problema de Producción: Falta de Personal Calificado		
No. Empresa	Dirección	Teléfono

45 Taller Los Hechos

San Benito, 4a Ave y 15 Calle Esquina

9262929

Número de empresas: 1

Problema de Producción: Madera de primera clase (Cedro y Caoba)		
No. Empresa	Dirección	Teléfono
43 Carpintería Occidental	San Benito El Porvenir	
44 Ebenezer	San Benito, Barrio El Porvenir	1058

Número de empresas: 2

Problema de Producción: Ninguno		
No. Empresa	Dirección	Teléfono
42 Fabrica de Jugos Valencia/Agua Purificada Ceibal	San Benito	9260454
46 Sastrería López	8a Calle 4-51, San Benito	

Número de empresas: 2

Problema de Producción: Suministro de Energia Eléctrica		
No. Empresa	Dirección	Teléfono
41 Panadería y Pastelería la Bendición	San Benito	9260165

Número de empresas: 1

La Libertad, Petén

Problema de Producción: Baja Producción		
No. Empresa	Dirección	Teléfono
36 Arrocera Buenos Aires	La Libertad	

Número de empresas: 1

Problema de Producción: Comercialización		
No. Empresa	Dirección	Teléfono
37 Carpintería Pinela	La Libertad Frente al Parque	

Número de empresas: 1

Problema de Producción: Falta de Materia Prima		
No. Empresa	Dirección	Teléfono
35 Aserradero Buenos Aires (Mil Puertas)	La Libertad	

Número de empresas: 1

Problema de Producción: Falta de Personal Calificado		
No. Empresa	Dirección	Teléfono
39 Carpintería Los Olivos	La Libertad, Barrio Oriental	
40 Soldadura General	La Libertad	
33 Taller Carlos	Calle del Estadio La Libertad	

Número de empresas: 3

Problema de Producción: Madera de primera clase (Cedro y Caoba)		
No. Empresa	Dirección	Teléfono
34 Mueblería Magallon	Calle del Estadio	

Número de empresas: 1

Problema de Producción: Suministro de Energia Eléctrica		
No. Empresa	Dirección	Teléfono
38 Panadería Patty	Frente Al Parque La Libertad	

Número de empresas: 1

Sayaxché, Petén

Problema de Producción: Falta de Maquinaria		
No. Empresa	Dirección	Teléfono
32 Sin Nombre / Taller Arriaga	Sayaxché, Mario Mendez	

Número de empresas: 1

Problema de Producción: Falta de Materia Prima		
No. Empresa	Dirección	Teléfono
26 Panadería Patty	Sayaxché	
Número de empresas: 1		
Problema de Producción: Falta de Personal Calificado		
No. Empresa	Dirección	Teléfono
29 Carpintería Letty	Sayaxché	
31 Panadería Magnolia	Sayaxché	
28 Taller Hernandez	Sayaxché, Calle del Aeropuerto	
Número de empresas: 3		
Problema de Producción: Ninguno		
No. Empresa	Dirección	Teléfono
30 Rutas Turísticas Anaité	1a Calle Barrio El Centro, Tienda Moderna	9286161
25 Taller La Pasión	Sayaxché	
Número de empresas: 2		
Problema de Producción: Suministro de Energía Eléctrica		
No. Empresa	Dirección	Teléfono
27 Taller Electran	Frente al Hospital de Sayaxché	
Número de empresas: 1		
Poptún, Petén		
Problema de Producción: Clima		
No. Empresa	Dirección	Teléfono
21 Talleres Jossue		9277872
Número de empresas: 1		
Problema de Producción: Falta de Materia Prima		
No. Empresa	Dirección	Teléfono
13 Carpintería La Montaña	Avenida 15 sep. 8-14 zona 2	9277525
20 Carrocerías del Norte	Calzada Guatemala Barrio El Bosque Zona 2	9277340
Número de empresas: 2		
Problema de Producción: Falta de Personal Calificado		
No. Empresa	Dirección	Teléfono
16 Panadería Castellanos	3a calle "B" 4-44 zona 1	9277348
15 Vidriería Alvisur	ave.15 sep. 7-05 zona 1 poptun	9277038
Número de empresas: 2		
Problema de Producción: Madera de primera clase (Cedro y Caoba)		
No. Empresa	Dirección	Teléfono
17 Carpintería Gutiérrez	Barrio el Provenir Poptun Peten	
Número de empresas: 1		
Problema de Producción: Ninguno		
No. Empresa	Dirección	Teléfono
18 Artesanías Patsul	10 calle 4-41 zona 5 poptun	
Número de empresas: 1		
Problema de Producción: Suministro de Energía Eléctrica		
No. Empresa	Dirección	Teléfono
19 Talleres Jossue	Barrio Ixobel Zona 6 Poptun	9277872
Número de empresas: 1		

Problema de Producción: Transporte**No. Empresa**

22 Distribuidora Arebalo

Dirección

10 calle 3-61 zona 2 poptun

Teléfono

9277972

Número de empresas: 1

Problema de Producción: Variedad de material a nivel local**No. Empresa**

14 imprenta R y M

Dirección

Ave. 15 sep.

Teléfono

9278060

Número de empresas: 1

Problemas de Personal Administrativo en la Empresa

Flores, Petén

Problema de Personal Administrativo: Gestión Empresarial

No. Empresa	Dirección	Teléfono
12 Industria Purificada Agua Manantial	3 ave. 9 calle esquina zona 2 sta. Elena	9260854

Número de empresas: 1

Problema de Personal Administrativo: Ninguno

No. Empresa	Dirección	Teléfono
5 Carpintería Amilcar	Ixlu, Peten	
3 Carpintería Morales	Ixlu, Petén	
1 CELG	3 Lotificación Príncipe de Paz, Snata Elena	9269233
9 COLECTA	Santa Elena	9260085
2 Maderas Mayas	Ixlu, Peten	9260274 Comunita
10 Manuel Cristales	Santa Elena	
6 Proyecto Ecológico Artesanal	Rematé	9260269
11 Talleres Segura	Villa Concepción	9260026

Número de empresas: 8

Problema de Personal Administrativo: Relaciones humanas

No. Empresa	Dirección	Teléfono
4 Posada y Restaurante el Chicloro	Uaxactún	9261095

Número de empresas: 1

San Benito, Petén

Problema de Personal Administrativo: Controles administrativos

No. Empresa	Dirección	Teléfono
42 Fabrica de Jugos Valencia/Agua Purificada Ceibal	San Benito	9260454

Número de empresas: 1

Problema de Personal Administrativo: Gestión Empresarial

No. Empresa	Dirección	Teléfono
45 Taller Los Hechos	San Benito, 4a Ave y 15 Calle Esquina	9262929

Número de empresas: 1

Problema de Personal Administrativo: Ninguno

No. Empresa	Dirección	Teléfono
43 Carpintería Occidental	San Benito El Porvenir	
44 Ebenezer	San Benito, Barrio El Porvenir	1058
41 Panadería y Pastelería la Bendición	San Benito	9260165
46 Sastrería López	8a Calle 4-51, San Benito	

Número de empresas: 4

Problema de Personal Administrativo: No Identificado

No. Empresa	Dirección	Teléfono
47 Reparación de Calzado Superior	San Benito, 9Calle 5Avenida Zona 1	9263301

Número de empresas: 1

La Libertad, Petén

Problema de Personal Administrativo: Control de Cuentas

No. Empresa	Dirección	Teléfono
33 Taller Carlos	Calle del Estadio La Libertad	

Número de empresas: 1

Problema de Personal Administrativo: Gestión Empresarial

No. Empresa	Dirección	Teléfono
36 Arrocería Buenos Aires	La Libertad	
37 Carpintería Pinela	La Libertad Frente al Parque	
38 Panadería Patty	Frente Al Parque La Libertad	

Número de empresas: 3

Problema de Personal Administrativo: Ninguno

No. Empresa	Dirección	Teléfono
35 Aserradero Buenos Aires (Mil Puertas)	La Libertad	
39 Carpintería Los Olivos	La Libertad, Barrio Oriental	
34 Mueblería Magallon	Calle del Estadio	
40 Soldadura General	La Libertad	

Número de empresas: 4

Sayaxché, Petén**Problema de Personal Administrativo: Gestión Empresarial**

No. Empresa	Dirección	Teléfono
29 Carpintería Letty	Sayaxché	
31 Panadería Magnolia	Sayaxché	
26 Panadería Patty	Sayaxché	
30 Rutas Turísticas Anaité	1a Calle Barrio El Centro, Tienda Moderna	9286161
32 Sin Nombre / Taller Arriaga	Sayaxché, Mario Mendez	
28 Taller Hernandez	Sayaxché, Calle del Aeropuerto	
25 Taller La Pasión	Sayaxché	

Número de empresas: 7

Problema de Personal Administrativo: Ninguno

No. Empresa	Dirección	Teléfono
27 Taller Electron	Frente al Hospital de Sayaxché	

Número de empresas: 1

Poptún, Petén**Problema de Personal Administrativo: Control de producción e ingresos**

No. Empresa	Dirección	Teléfono
16 Panadería Castellanos	3a calle "B" 4-44 zona 1	9277348

Número de empresas: 1

Problema de Personal Administrativo: Distancia

No. Empresa	Dirección	Teléfono
15 Vidriera Alvisur	ave.15 sep. 7-05 zona 1 poptun	9277038

Número de empresas: 1

Problema de Personal Administrativo: Distribución del Tiempo

No. Empresa	Dirección	Teléfono
13 Carpintería La Montaña	Avenida 15 sep. 8-14 zona 2	9277525

Número de empresas: 1

Problema de Personal Administrativo: Gestión Empresarial

No. Empresa	Dirección	Teléfono
17 Carpintería Gutiérrez	Barrio el Provenir Poptun Petén	
22 Distribuidora Arebalo	10 calle 3-61 zona 2 poptun	9277972
14 Imprenta R y M	Ave. 15 sep.	9278060
19 Talleres Jossue	Barrio Ixobel Zona 6 Poptun	9277872

Número de empresas: 4

Problema de Personal Administrativo: Ninguno

No. Empresa	Dirección	Teléfono
18 Artesanias Patsul	10 calle 4-41 zona 5 poptun	
20 Carrocerias del Norte	Calzada Guatemala Barrio El Bosque Zona 2	9277340
21 Talleres Jossue		9277872

Número de empresas: 3

Problemas de Personal de Producción en la Empresa

Flores, Petén

Problema de Personal de Producción: Gestión Empresarial

No. Empresa	Dirección	Teléfono
12 Industria Purificada Agua Manantial	3 ave. 9 calle esquina zona 2 sta. Elena	9260854

Número de empresas: 1

Problema de Personal de Producción: Ninguno

No. Empresa	Dirección	Teléfono
5 Carpintería Amilcar	Ixlu, Peten	
3 Carpintería Morales	Ixlu, Petén	
1 CELG	3 Lotificación Príncipe de Paz, Snata Elena	9269233
9 COLECTA	Santa Elena	9260085
2 Maderas Mayas	Ixlu, Peten	9260274 Comunita
10 Manuel Cristales	Santa Elena	
6 Proyecto Ecológico Artesanal	Rematé	9260269
11 Talleres Segura	Villa Concepción	9260026

Número de empresas: 8

Problema de Personal de Producción: Relaciones humanas

No. Empresa	Dirección	Teléfono
4 Posada y Restaurante el Chicloro	Uaxactún	9261095

Número de empresas: 1

San Benito, Petén

Problema de Personal de Producción: Controles administrativos

No. Empresa	Dirección	Teléfono
42 Fabrica de Jugos Valencia/Agua Purificada Ceibal	San Benito	9260454

Número de empresas: 1

Problema de Personal de Producción: Gestión Empresarial

No. Empresa	Dirección	Teléfono
45 Taller Los Hechos	San Benito, 4a Aye y 15 Calle Esquina	9262929

Número de empresas: 1

Problema de Personal de Producción: Ninguno

No. Empresa	Dirección	Teléfono
43 Carpintería Occidental	San Benito El Porvenir	
44 Ebenezer	San Benito, Barrio El Porvenir	1058
41 Panadería y Pastelería la Bendición	San Benito	9260165
46 Sastrería López	8a Calle 4-51, San Benito	

Número de empresas: 4

Problema de Personal de Producción: No Identificado

No. Empresa	Dirección	Teléfono
47 Reparación de Calzado Superior	San Benito, 9Calle 5Avenida Zona 1	9263301

Número de empresas: 1

La Libertad, Petén

Problema de Personal de Producción: Control de Cuentas

No. Empresa	Dirección	Teléfono
33 Taller Carlos	Calle del Estadio La Libertad	

Número de empresas: 1

Problema de Personal de Producción: Gestión Empresarial

No. Empresa	Dirección	Teléfono
36 Arrocería Buenos Aires	La Libertad	
37 Carpintería Pinela	La Libertad Frente al Parque	
38 Panadería Patty	Frente Al Parque La Libertad	

Número de empresas: 3

Problema de Personal de Producción: Ninguno

No. Empresa	Dirección	Teléfono
35 Aserradero Buenos Aires (Mil Puertas)	La Libertad	
39 Carpintería Los Olivos	La Libertad, Barrio Oriental	
34 Mueblería Magallon	Calle del Estadio	
40 Soldadura General	La Libertad	

Número de empresas: 4

Sayaxché, Petén**Problema de Personal de Producción: Gestión Empresarial**

No. Empresa	Dirección	Teléfono
29 Carpintería Letty	Sayaxché	
31 Panadería Magnolia	Sayaxché	
26 Panadería Patty	Sayaxché	
30 Rutas Turísticas Anaité	1a Calle Barrio El Centro, Tienda Moderna	9286161
32 Sin Nombre / Taller Arriaga	Sayaxché, Mario Mendez	
28 Taller Hernandez	Sayaxché, Calle del Aeropuerto	
25 Taller La Pasión	Sayaxché	

Número de empresas: 7

Problema de Personal de Producción: Ninguno

No. Empresa	Dirección	Teléfono
27 Taller Electron	Frente al Hospital de Sayaxché	

Número de empresas: 1

Poptún, Petén**Problema de Personal de Producción: Control de producción e ingresos**

No. Empresa	Dirección	Teléfono
16 Panadería Castellanos	3a calle "B" 4-44 zona 1	9277348

Número de empresas: 1

Problema de Personal de Producción: Distancia

No. Empresa	Dirección	Teléfono
15 Vidriería Alvisur	ave.15 sep. 7-05 zona 1 poptun	9277038

Número de empresas: 1

Problema de Personal de Producción: Distribución del Tiempo

No. Empresa	Dirección	Teléfono
13 Carpintería La Montaña	Avenida 15 sep. 8-14 zona 2	9277525

Número de empresas: 1

Problema de Personal de Producción: Gestión Empresarial

No. Empresa	Dirección	Teléfono
17 Carpintería Gutierrez	Barrio el Provenir Poptun Peten	
22 Distribuidora Arebalo	10 calle 3-61 zona 2 poptun	9277972
14 Imprenta R y M	Ave. 15 sep.	9278060
19 Talleres Jossue	Barrio Ixobel Zona 6 Poptun	9277872

Número de empresas: 4

Problema de Personal de Producción: Ninguno

No. Empresa	Dirección	Teléfono
18 Artesanias Patsul	10 calle 4-41 zona 5 poptun	
20 Carrocerías del Norte	Carretera Guatemala Barrio El Bosque Zona 2	9277340
21 Talleres Jossue		9277872

Número de empresas: 3

Problemas de Personal de Comercialización en la Empresa

Flores, Petén

Problema de Personal de Comercialización: Gestión Empresarial

No. Empresa	Dirección	Teléfono
12 Industria Purificada Agua Manantial	3 ave. 9 calle esquina zona 2 sta. Elena	9260854

Número de empresas: 1

Problema de Personal de Comercialización: Ninguno

No. Empresa	Dirección	Teléfono
5 Carpintería Amikar	Ixlu, Petén	
3 Carpintería Morales	Ixlu, Petén	
1 CELG	3 Lotificación Príncipe de Paz, Snata Elena	9269233
9 COLECTA	Santa Elena	9260085
2 Maderas Mayas	Ixlu, Petén	9260274 Comunita
10 Manuel Cristales	Santa Elena	
6 Proyecto Ecológico Artesanal	Rematé	9260269
11 Talleres Segura	Villa Concepción	9260026

Número de empresas: 8

Problema de Personal de Comercialización: Relaciones humanas

No. Empresa	Dirección	Teléfono
4 Posada y Restaurante el Chicloro	Uaxactún	9261095

Número de empresas: 1

San Benito, Petén

Problema de Personal de Comercialización: Controles administrativos

No. Empresa	Dirección	Teléfono
42 Fabrica de Jugos Valencia/Agua Purificada Ceibal	San Benito	9260454

Número de empresas: 1

Problema de Personal de Comercialización: Gestión Empresarial

No. Empresa	Dirección	Teléfono
45 Taller Los Hechos	San Benito, 4a Ave y 15 Calle Esquina	9262929

Número de empresas: 1

Problema de Personal de Comercialización: Ninguno

No. Empresa	Dirección	Teléfono
43 Carpintería Occidental	San Benito El Porvenir	
44 Ebenezer	San Benito, Barrio El Porvenir	1058
41 Panadería y Pastelería la Bendición	San Benito	9260165
46 Sastrería López	8a Calle 4-51, San Benito	

Número de empresas: 4

Problema de Personal de Comercialización: No Identificado

No. Empresa	Dirección	Teléfono
47 Reparación de Calzado Superior	San Benito, 9Calle 5Avenida Zona 1	9263301

Número de empresas: 1

La Libertad, Petén

Problema de Personal de Comercialización: Control de Cuentas

No. Empresa	Dirección	Teléfono
33 Taller Carlos	Calle del Estadio La Libertad	

Número de empresas: 1

Problema de Personal de Comercialización: Gestión Empresarial

No. Empresa	Dirección	Teléfono
36 Arrocería Buenos Aires	La Libertad	
37 Carpintería Pinela	La Libertad Frente al Parque	
38 Panadería Patty	Frente Al Parque La Libertad	

Número de empresas: 3

Problema de Personal de Comercialización: Ninguno

No. Empresa	Dirección	Teléfono
35 Aserradero Buenos Aires (Mil Puertas)	La Libertad	
39 Carpintería Los Olivos	La Libertad, Barrio Oriental	
34 Mueblería Magallon	Calle del Estadio	
40 Soldadura General	La Libertad	

Número de empresas: 4

Sayaxché, Petén**Problema de Personal de Comercialización: Gestión Empresarial**

No. Empresa	Dirección	Teléfono
29 Carpintería Letty	Sayaxché	
31 Panadería Magnolia	Sayaxché	
26 Panadería Patty	Sayaxché	
30 Rutas Turísticas Anaité	1a Calle Barrio El Centro, Tienda Moderna	9286161
32 Sin Nombre / Taller Arriaga	Sayaxché, Mario Mendez	
28 Taller Hernandez	Sayaxché, Calle del Aeropuerto	
25 Taller La Pasión	Sayaxché	

Número de empresas: 7

Problema de Personal de Comercialización: Ninguno

No. Empresa	Dirección	Teléfono
27 Taller Electran	Frente al Hospital de Sayaxché	

Número de empresas: 1

Poptún, Petén**Problema de Personal de Comercialización: Control de producción e ingresos**

No. Empresa	Dirección	Teléfono
16 Panadería Castellanos	3a calle "B" 4-44 zona 1	9277348

Número de empresas: 1

Problema de Personal de Comercialización: Distancia

No. Empresa	Dirección	Teléfono
15 Vidriera Avisur	ave.15 sep. 7-05 zona 1 poptun	9277038

Número de empresas: 1

Problema de Personal de Comercialización: Distribución del Tiempo

No. Empresa	Dirección	Teléfono
13 Carpintería La Montaña	Avenida 15 sep. 8-14 zona 2	9277525

Número de empresas: 1

Problema de Personal de Comercialización: Gestión Empresarial

No. Empresa	Dirección	Teléfono
17 Carpintería Gutierrez	Barrio el Provenir Poptun Peten	
22 Distribuidora Arebalo	10 calle 3-61 zona 2 poptun	9277972
14 Imprenta R y M	Ave. 15 sep.	9278060
19 Talleres Jossue	Barrio Ixobel Zona 6 Poptun	9277872

Número de empresas: 4

Problema de Personal de Comercialización: Ninguno

No. Empresa	Dirección	Teléfono
18 Artesanias Patsul	10 calle 4-41 zona 5 poptun	
20 Carrocerias del Norte	Calzada Guatemala Barrio El Bosque Zona 2	9277340
21 Talleres Jossue		9277872

Número de empresas: 3

Empresas por Limitantes de Comercialización

Flores, Petén

Limitante de Comercialización: Falta de Mercado

No. Empresa	Dirección	Teléfono
9 COLECTA	Santa Elena	9260085

Número de empresas: 1

Limitante de Comercialización: Falta de promoción de servicios

No. Empresa	Dirección	Teléfono
10 Manuel Cristales	Santa Elena	
4 Posada y Restaurante el Chicloro	Uaxactún	9261095

Número de empresas: 2

Limitante de Comercialización: Mercadeo

No. Empresa	Dirección	Teléfono
5 Carpintería Amilcar	bdú, Petén	
11 Talleres Segura	Villa Concepción	9260026

Número de empresas: 2

Limitante de Comercialización: Ninguna

No. Empresa	Dirección	Teléfono
3 Carpintería Morales	bdú, Petén	
1 CELG	3 Lotificación Príncipe de Paz, Snata Elena	9269233
12 Industria Purificada Agua Manantial	3 ave. 9 calle esquina zona 2 sta. Elena	9260854
6 Proyecto Ecológico Artesanal	Rematé	9260269

Número de empresas: 4

Limitante de Comercialización: Promoción del producto

No. Empresa	Dirección	Teléfono
2 Maderas Mayas	bdú, Petén	9260274 Comunita

Número de empresas: 1

San Benito, Petén

Limitante de Comercialización: Falta de promoción de servicios

No. Empresa	Dirección	Teléfono
45 Taller Los Hechos	San Benito, 4a Ave y 15 Calle Esquina	9262929

Número de empresas: 1

Limitante de Comercialización: Mercadeo

No. Empresa	Dirección	Teléfono
46 Sastrería López	8a Calle 4-51, San Benito	

Número de empresas: 1

Limitante de Comercialización: Ninguna

No. Empresa	Dirección	Teléfono
43 Carpintería Occidental	San Benito El Porvenir	
44 Ebenezer	San Benito, Barrio El Porvenir	1058
41 Panadería y Pastelería la Bendición	San Benito	9260165
47 Reparación de Calzado Superior	San Benito, 9Calle 5Avenida Zona 1	9263301

Número de empresas: 4

Limitante de Comercialización: No identificado

No. Empresa	Dirección	Teléfono
42 Fabrica de Jugos Valencia/Agua Purificada Ceibal	San Benito	9260454

Número de empresas: 1

La Libertad, Petén

Limitante de Comercialización: Calidad de Producción

No. Empresa	Dirección	Teléfono
35 Aserradero Buenos Aires (Mil Puertas)	La Libertad	

Número de empresas: 1

Limitante de Comercialización: Competencia

No. Empresa	Dirección	Teléfono
33 Taller Carlos	Calle del Estadio La Libertad	

Número de empresas: 1

Limitante de Comercialización: Mercadeo

No. Empresa	Dirección	Teléfono
36 Arrocería Buenos Aires	La Libertad	

Número de empresas: 1

Limitante de Comercialización: Ninguna

No. Empresa	Dirección	Teléfono
39 Carpintería Los Olivos	La Libertad, Barrio Oriental	
37 Carpintería Pinela	La Libertad Frente al Parque	
34 Mueblería Magallon	Calle del Estadio	
38 Panadería Patty	Frente Al Parque La Libertad	
40 Soldadura General	La Libertad	

Número de empresas: 5

Sayaxché, Petén

Limitante de Comercialización: Acabados de producción

No. Empresa	Dirección	Teléfono
32 Sin Nombre / Taller Arriaga	Sayaxché, Mario Mendez	

Número de empresas: 1

Limitante de Comercialización: Competencia

No. Empresa	Dirección	Teléfono
26 Panadería Patty	Sayaxché	

Número de empresas: 1

Limitante de Comercialización: Competitividad y Promoción del Servicio

No. Empresa	Dirección	Teléfono
25 Taller La Pasión	Sayaxché	

Número de empresas: 1

Limitante de Comercialización: Falta de promoción de servicios

No. Empresa	Dirección	Teléfono
28 Taller Hernandez	Sayaxché, Calle del Aeropuerto	

Número de empresas: 1

Limitante de Comercialización: Ninguna

No. Empresa	Dirección	Teléfono
29 Carpintería Letty	Sayaxché	
30 Rutas Turísticas Anaité	1a Calle Barrio El Centro, Tienda Moderna	9286161
27 Taller Electran	Frente al Hospital de Sayaxché	

Número de empresas: 3

Limitante de Comercialización: Promoción del producto

No. Empresa	Dirección	Teléfono
-------------	-----------	----------

Número de empresas: 1

Poptún, Petén

Limitante de Comercialización: Competencia

No. Empresa	Dirección	Teléfono
15 Vidriería Alvisur	ave.15 sep. 7-05 zona 1 poptun	9277038

Número de empresas: 1

Limitante de Comercialización: Falta de promoción de servicios

No. Empresa	Dirección	Teléfono
18 Artesanías Patsul	10 calle 4-41 zona 5 poptun	
14 Imprenta R y M	Ave. 15 sep.	9278060

Número de empresas: 2

Limitante de Comercialización: Mercadeo

No. Empresa	Dirección	Teléfono
17 Carpintería Gutierrez	Barrio el Provenir Poptun Peten	

Número de empresas: 1

Limitante de Comercialización: Ninguna

No. Empresa	Dirección	Teléfono
20 Carrocerías del Norte	Calzada Guatemala Barrio El Bosque Zona 2	9277340
22 Distribuidora Arebalo	10 calle 3-61 zona 2 poptun	9277972
16 Panadería Castellanos	3a calle "B" 4-44 zona 1	9277348

Número de empresas: 3

Limitante de Comercialización: Promoción del producto

No. Empresa	Dirección	Teléfono
19 Talleres Jossue	Barrio Ixobel Zona 6 Poptun	9277872

Número de empresas: 1

Registro Empresarial - ONUDI
Empresas por Fuente de Financiamiento

Martes, 11 de Enero de 2000

Flores, Petén

Fuente de Financiamiento: Anticipos

No. Empresa	Dirección	Teléfono
1 CELG	3 Lotificación Príncipe de Paz, Snata Elena	9269233

Número de empresas: 1

Fuente de Financiamiento: Crédito Bancario

No. Empresa	Dirección	Teléfono
12 Industria Purificada Agua Manantial	3 ave. 9 calle esquina zona 2 sta. Elena	9260854
11 Talleres Segura	Villa Concepción	9260026

Número de empresas: 2

Fuente de Financiamiento: Fondos Propios

No. Empresa	Dirección	Teléfono
5 Carpintería Amílcar	Ixlu, Petén	
3 Carpintería Morales	Ixlu, Petén	
9 COLECTA	Santa Elena	9260085
2 Maderas Mayas	Ixlu, Petén	9260274 Comunita
10 Manuel Cristales	Santa Elena	
4 Posada y Restaurante el Chicloro	Uaxactún	9261095
6 Proyecto Ecológico Artesanal	Rematé	9260269

Número de empresas: 7

San Benito, Petén

Fuente de Financiamiento: Crédito Bancario

No. Empresa	Dirección	Teléfono
43 Carpintería Occidental	San Benito El Porvenir	
44 Ebenezer	San Benito, Barrio El Porvenir	1058
41 Panadería y Pastelería la Bendición	San Benito	9260165

Número de empresas: 3

Fuente de Financiamiento: Fondos Propios

No. Empresa	Dirección	Teléfono
42 Fabrica de Jugos Valencia/Agua Purificada Ceibal	San Benito	9260454
46 Sastrería López	8a Calle 4-51, San Benito	
45 Taller Los Hechos	San Benito, 4a Ave y 15 Calle Esquina	9262929

Número de empresas: 3

Fuente de Financiamiento: Prestamistas

No. Empresa	Dirección	Teléfono
47 Reparación de Calzado Superior	San Benito, 9Calle 5Avenida Zona 1	9263301

Número de empresas: 1

La Libertad, Petén

Fuente de Financiamiento: Fondos Propios

No. Empresa	Dirección	Teléfono
36 Arrocería Buenos Aires	La Libertad	
35 Aserradero Buenos Aires (Mil Puertas)	La Libertad	
39 Carpintería Los Olivos	La Libertad, Barrio Oriental	
37 Carpintería Pineta	La Libertad Frente al Parque	
34 Mueblería Magallon	Calle del Estadio	
38 Panadería Patty	Frente Al Parque La Libertad	
40 Soldadura General	La Libertad	

Número de empresas: 8

Sayaxché, Petén

Fuente de Financiamiento: Crédito Bancario

No. Empresa	Dirección	Teléfono
26 Panadería Patty	Sayaxché	
27 Taller Electran	Frente al Hospital de Sayaxché	
28 Taller Hernandez	Sayaxché, Calle del Aeropuerto	

Número de empresas: 3

Fuente de Financiamiento: Fondos Propios

No. Empresa	Dirección	Teléfono
30 Rutas Turísticas Anaité	1a Calle Barrio El Centro, Tienda Moderna	9286161
32 Sin Nombre / Taller Arriaga	Sayaxché, Mario Mendez	
25 Taller La Pasión	Sayaxché	

Número de empresas: 3

Fuente de Financiamiento: Prestamistas

No. Empresa	Dirección	Teléfono
29 Carpintería Letty	Sayaxché	

Número de empresas: 1

Poptún, Petén

Fuente de Financiamiento: Crédito Bancario

No. Empresa	Dirección	Teléfono
20 Carrocerías del Norte	Calzada Guatemala Barrio El Bosque Zona 2	9277340
22 Distribuidora Arebaló	10 calle 3-61 zona 2 poptun	9277972
14 Imprenta R y M	Ave. 15 sep.	9278060
15 Vidriera Alvisur	ave.15 sep. 7-05 zona 1 poptun	9277038

Número de empresas: 4

Fuente de Financiamiento: Fondos Propios

No. Empresa	Dirección	Teléfono
17 Carpintería Gutierrez	Barrio el Provenir Poptun Peten	
13 Carpintería La Montaña	Avenida 15 sep. 8-14 zona 2	9277525
16 Panadería Castellanos	3a calle "B" 4-44 zona 1	9277348
21 Talleres Jossue		9277872

Número de empresas: 4

Fuente de Financiamiento: Genesis

No. Empresa	Dirección	Teléfono
18 Artesanías Patsul	10 calle 4-41 zona 5 poptun	
19 Talleres Jossue	Barrio boxel Zona 6 Poptun	9277872

Número de empresas: 2

Registro Empresarial - ONUDI
Necesidades de Capacitación por Empresa

Martes, 11 de Enero de 2000

Flores, Petén

Necesidad de Capacitación: Administración de empresas		
No. Empresa	Dirección	Teléfono
1 CELG	3 Lotificación Principe de Paz, Snata Elena	9269233
4 Posada y Restaurante el Chicloro	Uaxactún	9261095

Número de empresas: 2

Necesidad de Capacitación: Afilado de herramienta		
No. Empresa	Dirección	Teléfono
5 Carpintería Amilcar	Ixú, Peten	

Número de empresas: 1

Necesidad de Capacitación: Diseños y acabados en madera		
No. Empresa	Dirección	Teléfono
3 Carpintería Morales	Ixú, Petén	

Número de empresas: 1

Necesidad de Capacitación: Mecanica Torno		
No. Empresa	Dirección	Teléfono
11 Talleres Segura	Villa Concepción	9260026

Número de empresas: 1

Necesidad de Capacitación: Mercadeo		
No. Empresa	Dirección	Teléfono
12 Industria Purificada Agua Manantial	3 ave. 9 calle esquina zona 2 sta. Elena	9260854

Número de empresas: 1

Necesidad de Capacitación: Relaciones Humanas		
No. Empresa	Dirección	Teléfono
9 COLECTA	Santa Elena	9260085
2 Maderas Mayas	Ixú, Peten	9260274 Comunita
6 Proyecto Ecológico Artesanal	Rematé	9260269

Número de empresas: 3

Necesidad de Capacitación: Soldadura eléctrica y autógena		
No. Empresa	Dirección	Teléfono
10 Manuel Cristales	Santa Elena	

Número de empresas: 1

San Benito, Petén

Necesidad de Capacitación: Carpintería en general		
No. Empresa	Dirección	Teléfono
43 Carpintería Occidental	San Benito El Porvenir	

Número de empresas: 1

Necesidad de Capacitación: Diseños y acabados en madera		
No. Empresa	Dirección	Teléfono
44 Ebenezer	San Benito, Barrio El Porvenir	1058

Número de empresas: 1

Necesidad de Capacitación: Gestión de empresas		
No. Empresa	Dirección	Teléfono
47 Reparación de Calzado Superior	San Benito, 9Calle 5Avenida Zona 1	9263301

Número de empresas: 1

Necesidad de Capacitación: Mercadeo

No. Empresa	Dirección	Teléfono
42 Fabrica de Jugos Valencia/Agua Purificada Ceibal	San Benito	9260454

Número de empresas: 1

Necesidad de Capacitación: Panadería

No. Empresa	Dirección	Teléfono
41 Panadería y Pastelería la Bendición	San Benito	9260165

Número de empresas: 1

Necesidad de Capacitación: Soldadura eléctrica y autógena

No. Empresa	Dirección	Teléfono
45 Taller Los Hechos	San Benito, 4a Ave y 15 Calle Esquina	9262929

Número de empresas: 1

La Libertad, Petén

Necesidad de Capacitación: Carpintería en general

No. Empresa	Dirección	Teléfono
35 Aserradero Buenos Aires (Mil Puertas)	La Libertad	

Número de empresas: 1

Necesidad de Capacitación: Diseños y acabados en madera

No. Empresa	Dirección	Teléfono
39 Carpintería Los Olivos	La Libertad, Barrio Oriental	
34 Mueblería Magallon	Calle del Estadio	

Número de empresas: 2

Necesidad de Capacitación: Mecánica en general

No. Empresa	Dirección	Teléfono
33 Taller Carlos	Calle del Estadio La Libertad	

Número de empresas: 1

Necesidad de Capacitación: Ninguna

No. Empresa	Dirección	Teléfono
37 Carpintería Pinela	La Libertad Frente al Parque	

Número de empresas: 1

Necesidad de Capacitación: Repostería

No. Empresa	Dirección	Teléfono
38 Panadería Patty	Frente Al Parque La Libertad	

Número de empresas: 1

Necesidad de Capacitación: Soldadura eléctrica y autógena

No. Empresa	Dirección	Teléfono
40 Soldadura General	La Libertad	

Número de empresas: 1

Sayaxché, Petén

Necesidad de Capacitación: Diseños y acabados en madera

No. Empresa	Dirección	Teléfono
29 Carpintería Letty	Sayaxché	
32 Sin Nombre / Taller Arriaga	Sayaxché, Mario Mendez	

Número de empresas: 2

Necesidad de Capacitación: Gestión de empresas

No. Empresa	Dirección	Teléfono
30 Rutas Turísticas Anaité	1a Calle Barrio El Centro, Tienda Moderna	9286161

Número de empresas: 1

Necesidad de Capacitación: Mecanica Marina

No. Empresa	Dirección	Teléfono
25 Taller La Pasión	Sayaxché	

Número de empresas: 1

Necesidad de Capacitación: Pintura automotriz

No. Empresa	Dirección	Teléfono
28 Taller Hernandez	Sayaxché, Calle del Aeropuerto	

Número de empresas: 1

Necesidad de Capacitación: Repostería

No. Empresa	Dirección	Teléfono
26 Panadería Patty	Sayaxché	

Número de empresas: 1

Necesidad de Capacitación: Soldadura eléctrica y autógena

No. Empresa	Dirección	Teléfono
27 Taller Electran	Frente al Hospital de Sayaxché	

Número de empresas: 1

Poptún, Petén**Necesidad de Capacitación: Diseños y acabados en madera**

No. Empresa	Dirección	Teléfono
18 Artesanías Patsul	10 calle 4-41 zona 5 poptun	
13 Carpintería La Montaña	Avenida 15 sep. 8-14 zona 2	9277525
20 Carrocerías del Norte	Calzada Guatemala Barrio El Bosque Zona 2	9277340

Número de empresas: 3

Necesidad de Capacitación: Encuadernado, acabado y presentación de documentos

No. Empresa	Dirección	Teléfono
14 Imprenta R y M	Ave. 15 sep.	9278060

Número de empresas: 1

Necesidad de Capacitación: Gestión de empresas

No. Empresa	Dirección	Teléfono
16 Panadería Castellanos	3a calle "B" 4-44 zona 1	9277348
21 Talleres Jossue		9277872

Número de empresas: 2

Necesidad de Capacitación: Relaciones Humanas

No. Empresa	Dirección	Teléfono
17 Carpintería Gutierrez	Barrio el Provenir Poptun Peten	
22 Distribuidora Arebalo	10 calle 3-61 zona 2 poptun	9277972
15 Vidriería Alvisur	ave.15 sep. 7-05 zona 1 poptun	9277038

Número de empresas: 3

Necesidad de Capacitación: Soldadura eléctrica y autógena

No. Empresa	Dirección	Teléfono
19 Talleres Jossue	Barrio Ixobel Zona 6 Poptun	9277872

Número de empresas: 1

Necesidad de Asistencia Técnica por Empresa

Flores, Petén

Necesidad de Asistencia Técnica Acabados		
No. Empresa	Dirección	Teléfono
5 Carpintería Amilcar	Ixlu, Peten	

Número de empresas: 1

Necesidad de Asistencia Técnica Actualización de Tecnología		
No. Empresa	Dirección	Teléfono
1 CELG	3 Lotificación Príncipe de Paz, Snata Elena	9269233

Número de empresas: 1

Necesidad de Asistencia Técnica Administración de empresas		
No. Empresa	Dirección	Teléfono
4 Posada y Restaurante el Chicloro	Uaxactún	9261095

Número de empresas: 1

Necesidad de Asistencia Técnica Comercialización y marketing		
No. Empresa	Dirección	Teléfono
6 Proyecto Ecológico Artesanal	Rematé	9260269

Número de empresas: 1

Necesidad de Asistencia Técnica Gestión de Empresas		
No. Empresa	Dirección	Teléfono
9 COLECTA	Santa Elena	9260085
2 Maderas Mayas	Ixlu, Peten	9260274 Comunita
10 Manuel Cristales	Santa Elena	

Número de empresas: 3

Necesidad de Asistencia Técnica Mercadeo		
No. Empresa	Dirección	Teléfono
12 Industria Purificada Agua Manantial	3 ave. 9 calle esquina zona 2 sta. Elena	9260854

Número de empresas: 1

Necesidad de Asistencia Técnica Relaciones Humanas		
No. Empresa	Dirección	Teléfono
11 Talleres Segura	Villa Concepción	9260026

Número de empresas: 1

San Benito, Petén

Necesidad de Asistencia Técnica Diseño y Modelaje		
No. Empresa	Dirección	Teléfono
46 Sastrería López	8a Calle 4-51, San Benito	

Número de empresas: 1

Necesidad de Asistencia Técnica Diseños y acabados en madera		
No. Empresa	Dirección	Teléfono
43 Carpintería Occidental	San Benito El Porvenir	

Número de empresas: 1

Necesidad de Asistencia Técnica Gestión de Empresas		
No. Empresa	Dirección	Teléfono
44 Ebenezer	San Benito, Barrio El Porvenir	1058
42 Fabrica de Jugos Valencia/Agua Purificada Ceibal	San Benito	9260454

Número de empresas: 3

Necesidad de Asistencia Técnica No específica

No. Empresa	Dirección	Teléfono
47 Reparación de Calzado Superior	San Benito, 9Calle 5Avenida Zona 1	9263301

Número de empresas: 1

Necesidad de Asistencia Técnica Panadería

No. Empresa	Dirección	Teléfono
41 Panadería y Pastelería la Bendición	San Benito	9260165

Número de empresas: 1

La Libertad, Petén**Necesidad de Asistencia Técnica Diseños y acabados en madera**

No. Empresa	Dirección	Teléfono
37 Carpintería Pinela	La Libertad Frente al Parque	

Número de empresas: 1

Necesidad de Asistencia Técnica Gestión de Empresas

No. Empresa	Dirección	Teléfono
35 Aserradero Buenos Aires (Mil Puertas)	La Libertad	
39 Carpintería Los Olivos	La Libertad, Barrio Oriental	
34 Mueblería Magallon	Calle del Estadio	
38 Panadería Patty	Frente Al Parque La Libertad	

Número de empresas: 4

Necesidad de Asistencia Técnica Mecanica Computarizada

No. Empresa	Dirección	Teléfono
33 Taller Carlos	Calle del Estadio La Libertad	

Número de empresas: 1

Necesidad de Asistencia Técnica Soldadura eléctrica y autógena

No. Empresa	Dirección	Teléfono
40 Soldadura General	La Libertad	

Número de empresas: 1

Sayaxché, Petén**Necesidad de Asistencia Técnica Administración de empresas**

No. Empresa	Dirección	Teléfono
29 Carpintería Letty	Sayaxché	
28 Taller Hernandez	Sayaxché, Calle del Aeropuerto	
25 Taller La Pasión	Sayaxché	

Número de empresas: 3

Necesidad de Asistencia Técnica Gestión de Empresas

No. Empresa	Dirección	Teléfono
26 Panadería Patty	Sayaxché	
30 Rutas Turísticas Anaité	1a Calle Barrio El Centro, Tienda Moderna	9286161
32 Sin Nombre / Taller Arriaga	Sayaxché, Mario Mendez	

Número de empresas: 3

Necesidad de Asistencia Técnica Panadería

No. Empresa	Dirección	Teléfono
31 Panadería Magnolia	Sayaxché	

Número de empresas: 1

Necesidad de Asistencia Técnica Soldadura eléctrica y autógena

No. Empresa	Dirección	Teléfono
27 Taller Electran	Frente al Hospital de Sayaxché	

Número de empresas: 1

Poptún, Petén

Necesidad de Asistencia Técnica Diversificación de la producción

No. Empresa	Dirección	Teléfono
16 Panadería Castellanos	3a calle "B" 4-44 zona 1	9277348

Número de empresas: 1

Necesidad de Asistencia Técnica Gestión de Empresas

No. Empresa	Dirección	Teléfono
18 Artesanías Patsul	10 calle 4-41 zona 5 poptun	
17 Carpintería Gutierrez	Barrio el Provenir Poptun Peten	
13 Carpintería La Montaña	Avenida 15 sep. 8-14 zona 2	9277525
20 Carrocerías del Norte	Calzada Guatemala Barrio El Bosque Zona 2	9277340
22 Distribuidora Arebalo	10 calle 3-61 zona 2 poptun	9277972
14 Imprenta R y M	Ave. 15 sep.	9278060
19 Talleres Jossue	Barrio Ixobel Zona 6 Poptun	9277872
21 Talleres Jossue		9277872
15 Vidriería Alvisur	ave.15 sep. 7-05 zona 1 poptun	9277038

Número de empresas: 9

Informes Cuantitativos

Flores, Petén

Sector/Actividad: Sector Secundario / Carpintería									
No. Empresa	Administración			Producción			Comercialización		
	H.	M.	Tot.	H.	M.	Tot.	H.	M.	Tot.
5 Carpintería Amílcar	1	0	1	4	0	4	0	0	0
3 Carpintería Morales	1	0	1	7	0	7	0	0	0
2 Maderas Mayas	1	2	3	10	0	10	0	0	0
Promedio de número de empleados	1	0.6667	1.66667	7	0	7	0	0	0
Número de empresas: 3									

Sector/Actividad: Sector Secundario / Ecoturismo									
No. Empresa	Administración			Producción			Comercialización		
	H.	M.	Tot.	H.	M.	Tot.	H.	M.	Tot.
4 Posada y Restaurante el Chicloro	0	1	1	3	1	4	0	0	0
Promedio de número de empleados	0	1	1	3	1	4	0	0	0
Número de empresas: 1									

Sector/Actividad: Sector Secundario / Electricidad Industrial									
No. Empresa	Administración			Producción			Comercialización		
	H.	M.	Tot.	H.	M.	Tot.	H.	M.	Tot.
1 CELG	1	0	1	4	0	4	0	0	0
Promedio de número de empleados	1	0	1	4	0	4	0	0	0
Número de empresas: 1									

Sector/Actividad: Sector Secundario / Estructuras Metálicas									
No. Empresa	Administración			Producción			Comercialización		
	H.	M.	Tot.	H.	M.	Tot.	H.	M.	Tot.
9 COLECTA	1	1	2	7	0	7	0	0	0
10 Manuel Cristales	1	0	1	3	0	3	0	0	0
Promedio de número de empleados	1	0.5	1.5	5	0	5	0	0	0
Número de empresas: 2									

Sector/Actividad: Sector Secundario / Maderas									
No. Empresa	Administración			Producción			Comercialización		
	H.	M.	Tot.	H.	M.	Tot.	H.	M.	Tot.
7 Aseradero San Nicolas	6	0	6	110	0	110	0	0	0
6 Proyecto Ecológico Artesanal	1	0	1	6	0	6	1	0	1
Promedio de número de empleados	3.5	0	3.5	58	0	58	0.5	0	0.5
Número de empresas: 2									

Sector/Actividad: Sector Secundario / Mecánica de Máq. Herramientas (Torno y Fresadora)									
No. Empresa	Administración			Producción			Comercialización		
	H.	M.	Tot.	H.	M.	Tot.	H.	M.	Tot.
11 Talleres Segura	1	1	2	7	0	7	0	1	1
Promedio de número de empleados	1	1	2	7	0	7	0	1	1
Número de empresas: 1									

Sector/Actividad: Sector Secundario / Purificación de Agua									
No. Empresa	Administración			Producción			Comercialización		
	H.	M.	Tot.	H.	M.	Tot.	H.	M.	Tot.
12 Industria Purificada Agua Manantial	2	0	2	4	0	4	6	0	6

Promedio de número de empleados 2 0 2 4 0 4 6 0 6

Número de empresas: 1

San Benito, Petén

Sector/Actividad: Sector Secundario / Carpintería

No. Empresa	Administración			Producción			Comercialización		
	H.	M.	Tot.	H.	M.	Tot.	H.	M.	Tot.
43 Carpintería Occidental	1	0	1	8	0	8	0	0	0
44 Ebenezer	1	0	1	4	0	4	0	0	0
Promedio de número de empleados	1	0	1	6	0	6	0	0	0

Número de empresas: 2

Sector/Actividad: Sector Secundario / Estructuras Metálicas

No. Empresa	Administración			Producción			Comercialización		
	H.	M.	Tot.	H.	M.	Tot.	H.	M.	Tot.
45 Taller Los Hechos	1	0	1	5	0	5	0	0	0
Promedio de número de empleados	1	0	1	5	0	5	0	0	0

Número de empresas: 1

Sector/Actividad: Sector Secundario / Panadería

No. Empresa	Administración			Producción			Comercialización		
	H.	M.	Tot.	H.	M.	Tot.	H.	M.	Tot.
41 Panadería y Pastelería la Bendición	1	1	2	12	2	14	0	4	4
Promedio de número de empleados	1	1	2	12	2	14	0	4	4

Número de empresas: 1

Sector/Actividad: Sector Secundario / Purificación de Agua

No. Empresa	Administración			Producción			Comercialización		
	H.	M.	Tot.	H.	M.	Tot.	H.	M.	Tot.
42 Fabrica de Jugos Valencia/Agua Purificada Cei	1	1	2	4	0	4	6	0	6
Promedio de número de empleados	1	1	2	4	0	4	6	0	6

Número de empresas: 1

Sector/Actividad: Sector Secundario / Sastrería

No. Empresa	Administración			Producción			Comercialización		
	H.	M.	Tot.	H.	M.	Tot.	H.	M.	Tot.
46 Sastrería López	0	0	0	1	0	1	0	0	0
Promedio de número de empleados	0	0	0	1	0	1	0	0	0

Número de empresas: 1

Sector/Actividad: Sector Secundario / Zapatería

No. Empresa	Administración			Producción			Comercialización		
	H.	M.	Tot.	H.	M.	Tot.	H.	M.	Tot.
47 Reparación de Calzado Superior	0	0	0	2	0	2	0	0	0
Promedio de número de empleados	0	0	0	2	0	2	0	0	0

Número de empresas: 1

La Libertad, Petén

Sector/Actividad: Sector Secundario / Beneficio de Arroz

No. Empresa	Administración			Producción			Comercialización		
	H.	M.	Tot.	H.	M.	Tot.	H.	M.	Tot.
36 Arrocería Buenos Aires	1	0	1	2	0	2	0	0	0
Promedio de número de empleados	1	0	1	2	0	2	0	0	0

Número de empresas: 1

Sector/Actividad: Sector Secundario / Carpintería									
No. Empresa	Administración			Producción			Comercialización		
	H.	M.	Tot.	H.	M.	Tot.	H.	M.	Tot.
35 Aserradero Buenos Aires (Mil Puertas)	6	0	6	15	0	15	10	0	10
39 Carpintería Los Olivos	1	0	1	3	0	3	0	0	0
37 Carpintería Pinela	1	0	1	1	0	1	0	0	0
34 Mueblería Magallon	1	0	1	2	0	2	0	0	0
Promedio de número de empleados	2.25	0	2.25	5.25	0	5.25	2.5	0	2.5
Número de empresas: 4									

Sector/Actividad: Sector Secundario / Estructuras Metálicas									
No. Empresa	Administración			Producción			Comercialización		
	H.	M.	Tot.	H.	M.	Tot.	H.	M.	Tot.
40 Soldadura General	1	0	1	2	0	2	0	0	0
Promedio de número de empleados	1	0	1	2	0	2	0	0	0
Número de empresas: 1									

Sector/Actividad: Sector Secundario / Mecánica Automotriz Gasolina									
No. Empresa	Administración			Producción			Comercialización		
	H.	M.	Tot.	H.	M.	Tot.	H.	M.	Tot.
33 Taller Carlos	1	0	1	4	0	4	0	0	0
Promedio de número de empleados	1	0	1	4	0	4	0	0	0
Número de empresas: 1									

Sector/Actividad: Sector Secundario / Panadería									
No. Empresa	Administración			Producción			Comercialización		
	H.	M.	Tot.	H.	M.	Tot.	H.	M.	Tot.
38 Panadería Patty	0	2	2	7	0	7	0	2	2
Promedio de número de empleados	0	2	2	7	0	7	0	2	2
Número de empresas: 1									

Sayaxché, Petén

Sector/Actividad: Sector Secundario / Carpintería									
No. Empresa	Administración			Producción			Comercialización		
	H.	M.	Tot.	H.	M.	Tot.	H.	M.	Tot.
29 Carpintería Letty	1	0	1	2	0	2	0	0	0
32 Sin Nombre / Taller Arriaga	1	0	1	4	0	4	0	0	0
Promedio de número de empleados	1	0	1	3	0	3	0	0	0
Número de empresas: 2									

Sector/Actividad: Sector Secundario / Enderezado y Pintura									
No. Empresa	Administración			Producción			Comercialización		
	H.	M.	Tot.	H.	M.	Tot.	H.	M.	Tot.
28 Taller Hernandez	1	0	1	3	0	3	0	0	0
Promedio de número de empleados	1	0	1	3	0	3	0	0	0
Número de empresas: 1									

Sector/Actividad: Sector Secundario / Estructuras Metálicas									
No. Empresa	Administración			Producción			Comercialización		
	H.	M.	Tot.	H.	M.	Tot.	H.	M.	Tot.
27 Taller Electran	1	0	1	2	0	2	0	0	0
Promedio de número de empleados	1	0	1	2	0	2	0	0	0
Número de empresas: 1									

Sector/Actividad: Sector Secundario / Mecánica Marítima									
No. Empresa	Administración			Producción			Comercialización		
	H.	M.	Tot.	H.	M.	Tot.	H.	M.	Tot.
30 Rutas Turísticas Anaité	1	0	1	8	0	8	0	0	0
25 Taller La Pasión	1	0	1	1	0	1	0	0	0
Promedio de número de empleados	1	0	1	4.5	0	4.5	0	0	0
Número de empresas: 2									

Sector/Actividad: Sector Secundario / Panadería									
No. Empresa	Administración			Producción			Comercialización		
	H.	M.	Tot.	H.	M.	Tot.	H.	M.	Tot.
31 Panadería Magnolia	1	0	1	1	1	2	0	0	0
26 Panadería Patty	1	1	2	5	1	6	2	0	2
Promedio de número de empleados	1	0.5	1.5	3	1	4	1	0	1
Número de empresas: 2									

Poptún, Petén

Sector/Actividad: Sector Secundario / Artes Graficas									
No. Empresa	Administración			Producción			Comercialización		
	H.	M.	Tot.	H.	M.	Tot.	H.	M.	Tot.
14 Imprenta R y M	0	1	1	1	0	1	0	0	0
Promedio de número de empleados	0	1	1	1	0	1	0	0	0
Número de empresas: 1									

Sector/Actividad: Sector Secundario / Bloquera									
No. Empresa	Administración			Producción			Comercialización		
	H.	M.	Tot.	H.	M.	Tot.	H.	M.	Tot.
22 Distribuidora Arebalo	1	1	2	4	0	4	0	0	0
Promedio de número de empleados	1	1	2	4	0	4	0	0	0
Número de empresas: 1									

Sector/Actividad: Sector Secundario / Carpintería									
No. Empresa	Administración			Producción			Comercialización		
	H.	M.	Tot.	H.	M.	Tot.	H.	M.	Tot.
17 Carpintería Gutierrez	1	0	1	3	0	3	0	0	0
13 Carpintería La Montaña	1	0	1	9	0	9	0	0	0
Promedio de número de empleados	1	0	1	6	0	6	0	0	0
Número de empresas: 2									

Sector/Actividad: Sector Secundario / Estructuras Metálicas									
No. Empresa	Administración			Producción			Comercialización		
	H.	M.	Tot.	H.	M.	Tot.	H.	M.	Tot.
21 Talleres Jossue	1	0	1	1	0	1	0	0	0
Promedio de número de empleados	1	0	1	1	0	1	0	0	0
Número de empresas: 1									

Sector/Actividad: Sector Secundario / Maderas									
No. Empresa	Administración			Producción			Comercialización		
	H.	M.	Tot.	H.	M.	Tot.	H.	M.	Tot.
18 Artesanías Patsul	1	1	2	4	0	4	0	0	0
20 Carrocerías del Norte	2	1	3	10	0	10	0	0	0
Promedio de número de empleados	1.5	1	2.5	7	0	7	0	0	0
Número de empresas: 2									

Sector/Actividad: Sector Secundario / Mecanica en General

No. Empresa	Administración			Producción			Comercialización		
	H.	M.	Tot.	H.	M.	Tot.	H.	M.	Tot.
19 Talleres Jossue	1	0	1	1	0	1	0	0	0
Promedio de número de empleados	1	0	1	1	0	1	0	0	0
Número de empresas: 1									

Sector/Actividad: Sector Secundario / Panaderia

No. Empresa	Administración			Producción			Comercialización		
	H.	M.	Tot.	H.	M.	Tot.	H.	M.	Tot.
16 Panaderia Castellanos	1	1	2	9	0	9	1	4	5
Promedio de número de empleados	1	1	2	9	0	9	1	4	5
Número de empresas: 1									

Sector/Actividad: Sector Secundario / Vidrieria

No. Empresa	Administración			Producción			Comercialización		
	H.	M.	Tot.	H.	M.	Tot.	H.	M.	Tot.
15 Vidrieria Alvisur	1	2	3	5	0	5	0	0	0
Promedio de número de empleados	1	2	3	5	0	5	0	0	0
Número de empresas: 1									

Origen de Materia Prima de Empresas

Flores, Petén

Sector/Actividad: Sector Secundario / Carpintería			
No. Empresa	Local	Nacional	Importada
5 Carpintería Amilcar	0 %	100 %	0 %
3 Carpintería Morales	0 %	100 %	0 %
2 Maderas Mayas	0 %	100 %	0 %
Promedio del Origen de Materia Prima	0 %	100 %	0 %
Número de empresas: 3			

Sector/Actividad: Sector Secundario / Ecoturismo			
No. Empresa	Local	Nacional	Importada
4 Posada y Restaurante el Chicloro	0 %	100 %	0 %
Promedio del Origen de Materia Prima	0 %	100 %	0 %
Número de empresas: 1			

Sector/Actividad: Sector Secundario / Electricidad Industrial			
No. Empresa	Local	Nacional	Importada
1 CELG	0 %	5 %	95 %
Promedio del Origen de Materia Prima	0 %	5 %	95 %
Número de empresas: 1			

Sector/Actividad: Sector Secundario / Estructuras Metálicas			
No. Empresa	Local	Nacional	Importada
9 COLECTA	0 %	0 %	100 %
10 Manuel Cristales	0 %	0 %	100 %
Promedio del Origen de Materia Prima	0 %	0 %	100 %
Número de empresas: 2			

Sector/Actividad: Sector Secundario / Maderas			
No. Empresa	Local	Nacional	Importada
7 Aserradero San Nicolas	0 %	0 %	0 %
6 Proyecto Ecológico Artesanal	0 %	100 %	0 %
Promedio del Origen de Materia Prima	0 %	100 %	0 %
Número de empresas: 2			

Sector/Actividad: Sector Secundario / Mecánica de Máq. Herramientas (Torno y Fresadora)			
No. Empresa	Local	Nacional	Importada
11 Talleres Segura	0 %	30 %	70 %
Promedio del Origen de Materia Prima	0 %	30 %	70 %
Número de empresas: 1			

Sector/Actividad: Sector Secundario / Purificación de Agua			
No. Empresa	Local	Nacional	Importada
12 Industria Purificada Agua Manantial	0 %	100 %	0 %
Promedio del Origen de Materia Prima	0 %	100 %	0 %
Número de empresas: 1			

San Benito, Petén

Sector/Actividad: Sector Secundario / Carpintería

No. Empresa	Local	Nacional	Importada
43 Carpintería Occidental	0 %	100 %	0 %
44 Ebenezer	0 %	100 %	0 %
Promedio del Origen de Materia Prima	0 %	100 %	0 %

Número de empresas: 2

Sector/Actividad: Sector Secundario / Estructuras Metálicas

No. Empresa	Local	Nacional	Importada
45 Taller Los Hechos	0 %	100 %	0 %
Promedio del Origen de Materia Prima	0 %	100 %	0 %

Número de empresas: 1

Sector/Actividad: Sector Secundario / Panadería

No. Empresa	Local	Nacional	Importada
41 Panadería y Pastelería la Bendición	0 %	100 %	0 %
Promedio del Origen de Materia Prima	0 %	100 %	0 %

Número de empresas: 1

Sector/Actividad: Sector Secundario / Purificación de Agua

No. Empresa	Local	Nacional	Importada
42 Fabrica de Jugos Valencia/Agua Purificada Ceibal	0 %	100 %	0 %
Promedio del Origen de Materia Prima	0 %	100 %	0 %

Número de empresas: 1

Sector/Actividad: Sector Secundario / Sastrería

No. Empresa	Local	Nacional	Importada
46 Sastrería López	0 %	90 %	10 %
Promedio del Origen de Materia Prima	0 %	90 %	10 %

Número de empresas: 1

Sector/Actividad: Sector Secundario / Zapatería

No. Empresa	Local	Nacional	Importada
47 Reparación de Calzado Superior	0 %	100 %	0 %
Promedio del Origen de Materia Prima	0 %	100 %	0 %

Número de empresas: 1

La Libertad, Petén**Sector/Actividad: Sector Secundario / Beneficio de Arroz**

No. Empresa	Local	Nacional	Importada
36 Arrocería Buenos Aires	0 %	100 %	0 %
Promedio del Origen de Materia Prima	0 %	100 %	0 %

Número de empresas: 1

Sector/Actividad: Sector Secundario / Carpintería

No. Empresa	Local	Nacional	Importada
35 Aserradero Buenos Aires (Mil Puertas)	0 %	100 %	0 %
39 Carpintería Los Olivos	0 %	100 %	0 %
37 Carpintería Pinela	0 %	100 %	0 %
34 Mueblería Magallon	0 %	100 %	0 %

Promedio del Origen de Materia Prima 0 % 100 % 0 %
 Número de empresas: 4

Sector/Actividad: Sector Secundario / Estructuras Metálicas

No. Empresa	Local	Nacional	Importada
40 Soldadura General	0 %	0 %	100 %
Promedio del Origen de Materia Prima	0 %	0 %	100 %

Número de empresas: 1

Sector/Actividad: Sector Secundario / Mecánica Automotriz Gasolina

No. Empresa	Local	Nacional	Importada
33 Taller Carlos	0 %	0 %	100 %
Promedio del Origen de Materia Prima	0 %	0 %	100 %

Número de empresas: 1

Sector/Actividad: Sector Secundario / Panadería

No. Empresa	Local	Nacional	Importada
38 Panadería Patty	0 %	100 %	0 %
Promedio del Origen de Materia Prima	0 %	100 %	0 %

Número de empresas: 1

Sayaxché, Petén

Sector/Actividad: Sector Secundario / Carpintería

No. Empresa	Local	Nacional	Importada
29 Carpintería Lety	0 %	100 %	0 %
32 Sin Nombre / Taller Arriaga	100 %	0 %	0 %
Promedio del Origen de Materia Prima	50 %	50 %	0 %

Número de empresas: 2

Sector/Actividad: Sector Secundario / Enderezado y Pintura

No. Empresa	Local	Nacional	Importada
28 Taller Hernandez	0 %	35 %	65 %
Promedio del Origen de Materia Prima	0 %	35 %	65 %

Número de empresas: 1

Sector/Actividad: Sector Secundario / Estructuras Metálicas

No. Empresa	Local	Nacional	Importada
27 Taller Electran	0 %	0 %	100 %
Promedio del Origen de Materia Prima	0 %	0 %	100 %

Número de empresas: 1

Sector/Actividad: Sector Secundario / Mecánica Marítima

No. Empresa	Local	Nacional	Importada
30 Rutas Turísticas Anaité	0 %	0 %	100 %
25 Taller La Pasión	0 %	0 %	100 %
Promedio del Origen de Materia Prima	0 %	0 %	100 %

Número de empresas: 2

Sector/Actividad: Sector Secundario / Panadería

No. Empresa	Local	Nacional	Importada
31 Panadería Magnolia	0 %	100 %	0 %
26 Panadería Patty	0 %	100 %	0 %

Promedio del Origen de Materia Prima

0 %

100 %

0 %

Número de empresas: 2

Poptún, Petén

Sector/Actividad: Sector Secundario / Artes Graficas

No. Empresa	Local	Nacional	Importada
14 Imprenta R y M	0 %	70 %	30 %
Promedio del Origen de Materia Prima	0 %	70 %	30 %

Número de empresas: 1

Sector/Actividad: Sector Secundario / Bloquera

No. Empresa	Local	Nacional	Importada
22 Distribuidora Arebalo	0 %	100 %	0 %
Promedio del Origen de Materia Prima	0 %	100 %	0 %

Número de empresas: 1

Sector/Actividad: Sector Secundario / Carpintería

No. Empresa	Local	Nacional	Importada
17 Carpintería Gutierrez	0 %	100 %	0 %
13 Carpintería La Montaña	0 %	100 %	0 %
Promedio del Origen de Materia Prima	0 %	100 %	0 %

Número de empresas: 2

Sector/Actividad: Sector Secundario / Estructuras Metálicas

No. Empresa	Local	Nacional	Importada
21 Talleres Jossue	0 %	0 %	100 %
Promedio del Origen de Materia Prima	0 %	0 %	100 %

Número de empresas: 1

Sector/Actividad: Sector Secundario / Maderas

No. Empresa	Local	Nacional	Importada
18 Artesanías Patsul	0 %	100 %	0 %
20 Carrocerías del Norte	0 %	70 %	30 %
Promedio del Origen de Materia Prima	0 %	85 %	15 %

Número de empresas: 2

Sector/Actividad: Sector Secundario / Mecanica en General

No. Empresa	Local	Nacional	Importada
19 Talleres Jossue	0 %	0 %	100 %
Promedio del Origen de Materia Prima	0 %	0 %	100 %

Número de empresas: 1

Sector/Actividad: Sector Secundario / Panadería

No. Empresa	Local	Nacional	Importada
16 Panadería Castellanos	0 %	100 %	0 %
Promedio del Origen de Materia Prima	0 %	100 %	0 %

Número de empresas: 1

Sector/Actividad: Sector Secundario / Vidriería

No. Empresa	Local	Nacional	Importada
15 Vidriería Alvisur	0 %	0 %	100 %

Promedio del Origen de Materia Prima

Número de empresas: 1

0 %

0 %

100 %

Destino de Comercialización Empresarial

Flores, Petén

Sector/Actividad: Sector Secundario Carpintería			
No. Empresa	Local	Nacional	Exportación
5 Carpintería Amilcar	20 %	80 %	0 %
3 Carpintería Morales	70 %	30 %	0 %
2 Maderas Mayas	80 %	20 %	0 %
Destino de Comercialización Promedio	56.666666667 %	43.3333333333 %	0 %
Número de empresas: 3			

Sector/Actividad: Sector Secundario Ecoturismo			
No. Empresa	Local	Nacional	Exportación
4 Posada y Restaurante el Chicloro	100 %	0 %	0 %
Destino de Comercialización Promedio	100 %	0 %	0 %
Número de empresas: 1			

Sector/Actividad: Sector Secundario Electricidad Industrial			
No. Empresa	Local	Nacional	Exportación
1 CELG	100 %	0 %	0 %
Destino de Comercialización Promedio	100 %	0 %	0 %
Número de empresas: 1			

Sector/Actividad: Sector Secundario Estructuras Metálicas			
No. Empresa	Local	Nacional	Exportación
9 COLECTA	100 %	0 %	0 %
10 Manuel Cristales	100 %	0 %	0 %
Destino de Comercialización Promedio	100 %	0 %	0 %
Número de empresas: 2			

Sector/Actividad: Sector Secundario Maderas			
No. Empresa	Local	Nacional	Exportación
7 Aserradero San Nicolas	80 %	20 %	0 %
6 Proyecto Ecológico Artesanal	100 %	0 %	0 %
Destino de Comercialización Promedio	90 %	10 %	0 %
Número de empresas: 2			

Sector/Actividad: Sector Secundario Mecánica de Máq. Herramientas (Torno y Fresadora)			
No. Empresa	Local	Nacional	Exportación
11 Talleres Segura	100 %	0 %	0 %
Destino de Comercialización Promedio	100 %	0 %	0 %
Número de empresas: 1			

Sector/Actividad: Sector Secundario Purificación de Agua			
No. Empresa	Local	Nacional	Exportación
12 Industria Purificada Agua Manantial	100 %	0 %	0 %

Destino de Comercialización Promedio 100 % 0 % 0 %

Número de empresas: 1

San Benito, Petén

Sector/Actividad: Sector Secundario Carpintería			
No. Empresa	Local	Nacional	Exportación
43 Carpintería Occidental	0 %	100 %	0 %
44 Ebenezzer	90 %	10 %	0 %
Destino de Comercialización Promedio	45 %	55 %	0 %

Número de empresas: 2

Sector/Actividad: Sector Secundario Estructuras Metálicas			
No. Empresa	Local	Nacional	Exportación
45 Taller Los Hechos	100 %	0 %	0 %
Destino de Comercialización Promedio	100 %	0 %	0 %

Número de empresas: 1

Sector/Actividad: Sector Secundario Panadería			
No. Empresa	Local	Nacional	Exportación
41 Panadería y Pastelería la Bendición	100 %	0 %	0 %
Destino de Comercialización Promedio	100 %	0 %	0 %

Número de empresas: 1

Sector/Actividad: Sector Secundario Purificación de Agua			
No. Empresa	Local	Nacional	Exportación
42 Fabrica de Jugos Valencia/Agua Purificada Ceibal	0 %	100 %	0 %
Destino de Comercialización Promedio	0 %	100 %	0 %

Número de empresas: 1

Sector/Actividad: Sector Secundario Sastrería			
No. Empresa	Local	Nacional	Exportación
46 Sastrería López	90 %	10 %	0 %
Destino de Comercialización Promedio	90 %	10 %	0 %

Número de empresas: 1

Sector/Actividad: Sector Secundario Zapatería			
No. Empresa	Local	Nacional	Exportación
47 Reparación de Calzado Superior	100 %	0 %	0 %
Destino de Comercialización Promedio	100 %	0 %	0 %

Número de empresas: 1

La Libertad, Petén

Sector/Actividad: Sector Secundario Beneficio de Arroz			
No. Empresa	Local	Nacional	Exportación
36 Arrocería Buenos Aires	100 %	0 %	0 %
Destino de Comercialización Promedio	100 %	0 %	0 %

Número de empresas: 1

Sector/Actividad: Sector Secundario Carpintería				
No. Empresa	Local	Nacional	Exportación	
35 Aserradero Buenos Aires (Mil Puertas)	0 %	100 %	0 %	
39 Carpintería Los Olivos	50 %	50 %	0 %	
37 Carpintería Pinela	0 %	100 %	0 %	
34 Mueblería Magallon	100 %	0 %	0 %	
Destino de Comercialización Promedio	37.5 %	62.5 %	0 %	
Número de empresas: 4				

Sector/Actividad: Sector Secundario Estructuras Metálicas				
No. Empresa	Local	Nacional	Exportación	
40 Soldadura General	100 %	0 %	0 %	
Destino de Comercialización Promedio	100 %	0 %	0 %	
Número de empresas: 1				

Sector/Actividad: Sector Secundario Mecánica Automotriz Gasolina				
No. Empresa	Local	Nacional	Exportación	
33 Taller Carlos	100 %	0 %	0 %	
Destino de Comercialización Promedio	100 %	0 %	0 %	
Número de empresas: 1				

Sector/Actividad: Sector Secundario Panadería				
No. Empresa	Local	Nacional	Exportación	
38 Panadería Patty	100 %	0 %	0 %	
Destino de Comercialización Promedio	100 %	0 %	0 %	
Número de empresas: 1				

Sayaxché, Petén

Sector/Actividad: Sector Secundario Carpintería				
No. Empresa	Local	Nacional	Exportación	
29 Carpintería Letty	100 %	0 %	0 %	
32 Sin Nombre / Taller Arriaga	100 %	0 %	0 %	
Destino de Comercialización Promedio	100 %	0 %	0 %	
Número de empresas: 2				

Sector/Actividad: Sector Secundario Enderezado y Pintura				
No. Empresa	Local	Nacional	Exportación	
28 Taller Hernandez	100 %	0 %	0 %	
Destino de Comercialización Promedio	100 %	0 %	0 %	
Número de empresas: 1				

Sector/Actividad: Sector Secundario Estructuras Metálicas				
No. Empresa	Local	Nacional	Exportación	
27 Taller Electran	100 %	0 %	0 %	
Destino de Comercialización Promedio	100 %	0 %	0 %	
Número de empresas: 1				

Sector/Actividad: Sector Secundario Mecánica Marítima			
No. Empresa	Local	Nacional	Exportación
30 Rutas Turísticas Anaité	100 %	0 %	0 %
25 Taller La Pasión	100 %	0 %	0 %
Destino de Comercialización Promedio	100 %	0 %	0 %
Número de empresas: 2			

Sector/Actividad: Sector Secundario Panadería			
No. Empresa	Local	Nacional	Exportación
31 Panadería Magnolia	100 %	0 %	0 %
26 Panadería Patty	100 %	0 %	0 %
Destino de Comercialización Promedio	100 %	0 %	0 %
Número de empresas: 2			

Poptún, Petén

Sector/Actividad: Sector Secundario Artes Graficas			
No. Empresa	Local	Nacional	Exportación
14 Imprenta R y M	100 %	0 %	0 %
Destino de Comercialización Promedio	100 %	0 %	0 %
Número de empresas: 1			

Sector/Actividad: Sector Secundario Bloquera			
No. Empresa	Local	Nacional	Exportación
22 Distribuidora Arebalo	100 %	0 %	0 %
Destino de Comercialización Promedio	100 %	0 %	0 %
Número de empresas: 1			

Sector/Actividad: Sector Secundario Carpintería			
No. Empresa	Local	Nacional	Exportación
17 Carpintería Gutierrez	100 %	0 %	0 %
13 Carpintería La Montaña	75 %	25 %	0 %
Destino de Comercialización Promedio	87.5 %	12.5 %	0 %
Número de empresas: 2			

Sector/Actividad: Sector Secundario Estructuras Metálicas			
No. Empresa	Local	Nacional	Exportación
21 Talleres Jossue	100 %	0 %	0 %
Destino de Comercialización Promedio	100 %	0 %	0 %
Número de empresas: 1			

Sector/Actividad: Sector Secundario Maderas			
No. Empresa	Local	Nacional	Exportación
18 Artesanías Patsul	75 %	25 %	0 %
20 Carrocerías del Norte	10 %	90 %	0 %
Destino de Comercialización Promedio	42.5 %	57.5 %	0 %
Número de empresas: 2			

Sector/Actividad: Sector Secundario Mecanica en General

No. Empresa	Local	Nacional	Exportación
19 Talleres Jossue	100 %	0 %	0 %
Destino de Comercialización Promedio	100 %	0 %	0 %
Número de empresas: 1			

Sector/Actividad: Sector Secundario Panaderia

No. Empresa	Local	Nacional	Exportación
16 Panaderia Castellanos	100 %	0 %	0 %
Destino de Comercialización Promedio	100 %	0 %	0 %
Número de empresas: 1			

Sector/Actividad: Sector Secundario Vidrieria

No. Empresa	Local	Nacional	Exportación
15 Vidrieria Alvisur	100 %	0 %	0 %
Destino de Comercialización Promedio	100 %	0 %	0 %
Número de empresas: 1			

Registro Empresarial - ONUDI
 Capacidad de Producción Empresarial

Martes, 11 de Enero de 2000

Flores, Petén

Sector/Actividad: Sector Secundario / Carpintería	
No. Empresa	Capacidad de Producción
5 Carpintería Amilcar	100 %
3 Carpintería Morales	80 %
2 Maderas Mayas	80 %
Capacidad de Producción Empresarial Promedio	86.666666667 %
Número de empresas: 3	

Sector/Actividad: Sector Secundario / Ecoturismo	
No. Empresa	Capacidad de Producción
4 Posada y Restaurante el Chicloro	15 %
Capacidad de Producción Empresarial Promedio	15 %
Número de empresas: 1	

Sector/Actividad: Sector Secundario / Electricidad Industrial	
No. Empresa	Capacidad de Producción
1 CELG	50 %
Capacidad de Producción Empresarial Promedio	50 %
Número de empresas: 1	

Sector/Actividad: Sector Secundario / Estructuras Metálicas	
No. Empresa	Capacidad de Producción
9 COLECTA	70 %
10 Manuel Cristales	60 %
Capacidad de Producción Empresarial Promedio	65 %
Número de empresas: 2	

Sector/Actividad: Sector Secundario / Maderas	
No. Empresa	Capacidad de Producción
7 Aserradero San Nicolás	60 %
6 Proyecto Ecológico Artesanal	100 %
Capacidad de Producción Empresarial Promedio	80 %
Número de empresas: 2	

Sector/Actividad: Sector Secundario / Mecánica de Máq. Herramientas (Torno y Fresadora)	
No. Empresa	Capacidad de Producción
11 Talleres Segura	60 %
Capacidad de Producción Empresarial Promedio	60 %
Número de empresas: 1	

Sector/Actividad: Sector Secundario / Purificación de Agua	
No. Empresa	Capacidad de Producción
12 Industria Purificada Agua Manantial	30 %
Capacidad de Producción Empresarial Promedio	30 %
Número de empresas: 1	

San Benito, Petén

Sector/Actividad: Sector Secundario / Carpintería	
No. Empresa	Capacidad de Producción
43 Carpintería Occidental	80 %
44 Ebenezer	40 %
Capacidad de Producción Empresarial Promedio	60 %
Número de empresas: 2	
Sector/Actividad: Sector Secundario / Estructuras Metálicas	
No. Empresa	Capacidad de Producción
45 Taller Los Hechos	50 %
Capacidad de Producción Empresarial Promedio	50 %
Número de empresas: 1	
Sector/Actividad: Sector Secundario / Panadería	
No. Empresa	Capacidad de Producción
41 Panadería y Pastelería la Bendición	90 %
Capacidad de Producción Empresarial Promedio	90 %
Número de empresas: 1	
Sector/Actividad: Sector Secundario / Purificación de Agua	
No. Empresa	Capacidad de Producción
42 Fabrica de Jugos Valencia/Agua Purificada Ceibal	50 %
Capacidad de Producción Empresarial Promedio	50 %
Número de empresas: 1	
Sector/Actividad: Sector Secundario / Sastrería	
No. Empresa	Capacidad de Producción
46 Sastrería López	30 %
Capacidad de Producción Empresarial Promedio	30 %
Número de empresas: 1	
Sector/Actividad: Sector Secundario / Zapatería	
No. Empresa	Capacidad de Producción
47 Reparación de Calzado Superior	0 %
Capacidad de Producción Empresarial Promedio	0 %
Número de empresas: 1	

La Libertad, Petén

Sector/Actividad: Sector Secundario / Beneficio de Arroz	
No. Empresa	Capacidad de Producción
36 Arrocería Buenos Aires	18 %
Capacidad de Producción Empresarial Promedio	18 %
Número de empresas: 1	
Sector/Actividad: Sector Secundario / Carpintería	
No. Empresa	Capacidad de Producción
35 Aserradero Buenos Aires (Mil Puertas)	20 %
39 Carpintería Los Olivos	50 %
37 Carpintería Pinela	30 %
34 Mueblería Magallon	75 %

Capacidad de Producción Empresarial Promedio

43.75 %

Número de empresas: 4

Sector/Actividad: Sector Secundario / Estructuras Metálicas

No. Empresa	Capacidad de Producción
40 Soldadura General	90 %

Capacidad de Producción Empresarial Promedio

90 %

Número de empresas: 1

Sector/Actividad: Sector Secundario / Mecánica Automotriz Gasolina

No. Empresa	Capacidad de Producción
33 Taller Carlos	60 %

Capacidad de Producción Empresarial Promedio

60 %

Número de empresas: 1

Sector/Actividad: Sector Secundario / Panadería

No. Empresa	Capacidad de Producción
38 Panadería Patty	100 %

Capacidad de Producción Empresarial Promedio

100 %

Número de empresas: 1

Sayaxché, Petén

Sector/Actividad: Sector Secundario / Carpintería

No. Empresa	Capacidad de Producción
29 Carpintería Letty	100 %
32 Sin Nombre / Taller Arriaga	65 %

Capacidad de Producción Empresarial Promedio

82.5 %

Número de empresas: 2

Sector/Actividad: Sector Secundario / Enderezado y Pintura

No. Empresa	Capacidad de Producción
28 Taller Hernandez	50 %

Capacidad de Producción Empresarial Promedio

50 %

Número de empresas: 1

Sector/Actividad: Sector Secundario / Estructuras Metálicas

No. Empresa	Capacidad de Producción
27 Taller Electran	90 %

Capacidad de Producción Empresarial Promedio

90 %

Número de empresas: 1

Sector/Actividad: Sector Secundario / Mecánica Marítima

No. Empresa	Capacidad de Producción
30 Rutas Turísticas Anaíté	100 %
25 Taller La Pasión	40 %

Capacidad de Producción Empresarial Promedio

70 %

Número de empresas: 2

Sector/Actividad: Sector Secundario / Panadería

No. Empresa	Capacidad de Producción
31 Panadería Magnolia	15 %
26 Panadería Patty	80 %

Capacidad de Producción Empresarial Promedio

47.5 %

Número de empresas: 2

Poptún, Petén

Sector/Actividad: Sector Secundario / Artes Graficas

No. Empresa	Capacidad de Producción
14 Imprenta R y M	80 %
Capacidad de Producción Empresarial Promedio	80 %
Número de empresas: 1	

Sector/Actividad: Sector Secundario / Bloquera

No. Empresa	Capacidad de Producción
22 Distribuidora Arebalo	100 %
Capacidad de Producción Empresarial Promedio	100 %
Número de empresas: 1	

Sector/Actividad: Sector Secundario / Carpintería

No. Empresa	Capacidad de Producción
17 Carpintería Gutierrez	60 %
13 Carpintería La Montaña	70 %
Capacidad de Producción Empresarial Promedio	65 %
Número de empresas: 2	

Sector/Actividad: Sector Secundario / Estructuras Metálicas

No. Empresa	Capacidad de Producción
21 Talleres Jossue	75 %
Capacidad de Producción Empresarial Promedio	75 %
Número de empresas: 1	

Sector/Actividad: Sector Secundario / Maderas

No. Empresa	Capacidad de Producción
18 Artesanías Patsul	50 %
20 Carrocerías del Norte	100 %
Capacidad de Producción Empresarial Promedio	75 %
Número de empresas: 2	

Sector/Actividad: Sector Secundario / Mecánica en General

No. Empresa	Capacidad de Producción
19 Talleres Jossue	50 %
Capacidad de Producción Empresarial Promedio	50 %
Número de empresas: 1	

Sector/Actividad: Sector Secundario / Panadería

No. Empresa	Capacidad de Producción
16 Panadería Castellanos	100 %
Capacidad de Producción Empresarial Promedio	100 %
Número de empresas: 1	

Sector/Actividad: Sector Secundario / Vidriería

No. Empresa	Capacidad de Producción
15 Vidriería Alvisur	80 %

Capacidad de Producción Empresarial Promedio
Número de empresas: 1

80 %

Reporte Cualitativo/Cuantitativo Empresarial por Municipio

Flores, Petén

Número de Empresas Análizadas: 11

Código	Nombre del Problema	Descripción del Problema	Frecuencia
Principales Problemas de Producción			
14	Madera de primera clase (Cedro y Caoba)		2
1	Suministro de Energía Eléctrica		2
17	Falta de promoción del servicio		1
9	Subsidiador de Agua		1
7	Ninguno		1
6	Reconstrucción Eléctrica Domiciliar		1
5	Creación de nuevos diseños		1
2	Falta de Personal Calificado		1
Principales Problemas del Personal de Administración			
8	Ninguno		8
21	Gestión Empresarial		1
1	Relaciones humanas		1
Principales Problemas del Personal de Producción			
3	Falta de personal calificado		4
8	Ninguno		2
99	No Identificado		1
10	Falta de Supervisión		1
9	Falta de Capacidad de Trabajo		1
1	Relaciones humanas		1
Principales Problemas del Personal de Comercialización			
20	No hay personal a cargo		7
2	Atención al cliente		2
8	Ninguno		1
Principales Limitantes de Comercialización			
5	Ninguna		4
6	Falta de promoción de servicios		2
1	Mercadeo		2
12	Promoción del producto		1
7	Falta de Mercado		1
Principales Necesidades de Asistencia Técnica			
1	Gestión de Empresas		3
17	Comercialización y marketing		1
12	Mercadeo		1
11	Relaciones Humanas		1
10	Acabados		1
9	Actualización de Tecnología		1
2	Administración de empresas		1
Principales Necesidades de Capacitación			
18	Relaciones Humanas		3
2	Administración de empresas		2
21	Afilado de herramienta		1
17	Mecánica Tomo		1

Código	Nombre del Problema	Descripción del Problema	Frecuencia
6	Soldadura eléctrica y autógena		1
5	Diseños y acabados en madera		1
3	Mercadeo		1

Código	Nombre del Problema	Descripción del Problema	Frecuencia
Principales Problemas de Producción			
2	Falta de Personal Calificado		3
14	Madera de primera clase (Cedro y Caoba)		1
11	Baja Producción		1
10	Comercialización		1
3	Falta de Materia Prima		1
1	Suministro de Energía Eléctrica		1
Principales Problemas del Personal de Administración			
8	Ninguno		4
21	Gestión Empresarial		3
13	Control de Cuentas		1
Principales Problemas del Personal de Producción			
8	Ninguno		5
3	Falta de personal calificado		2
14	Falta de calidad en trabajos		1
Principales Problemas del Personal de Comercialización			
20	No hay personal a cargo		5
22	No Aplica		1
8	Ninguno		1
2	Atención al cliente		1
Principales Limitantes de Comercialización			
5	Ninguna		5
9	Calidad de Producción		1
2	Competencia		1
1	Mercadeo		1
Principales Necesidades de Asistencia Técnica			
1	Gestión de Empresas		4
14	Mecánica Computarizada		1
4	Soldadura eléctrica y autógena		1
3	Diseños y acabados en madera		1
Principales Necesidades de Capacitación			
5	Diseños y acabados en madera		2
14	Ninguna		1
11	Carpintería en general		1
9	Repostería		1
7	Mecánica en general		1
6	Soldadura eléctrica y autógena		1

Código	Nombre del Problema	Descripción del Problema	Frecuencia
Principales Problemas de Producción			
3	Falta de Materia Prima		2
2	Falta de Personal Calificado		2
16	Variedad de material a nivel local		1
14	Madera de primera clase (Cedro y Caoba)		1
13	Transporte		1
12	Clima		1
7	Ninguno		1
1	Suministro de Energía Eléctrica		1
Principales Problemas del Personal de Administración			
21	Gestión Empresarial		4
8	Ninguno		3
24	Control de producción e ingresos		1
15	Distancia		1
11	Distribución del Tiempo		1
Principales Problemas del Personal de Producción			
3	Falta de personal calificado		4
17	Dirección de Contratación		3
22	No Aplica		1
8	Ninguno		1
1	Relaciones humanas		1
Principales Problemas del Personal de Comercialización			
20	No hay personal a cargo		7
16	Analfabetismo		1
8	Ninguno		1
3	Falta de personal calificado		1
Principales Limitantes de Comercialización			
5	Ninguna		3
6	Falta de promoción de servicios		2
12	Promoción del producto		1
2	Competencia		1
1	Mercadeo		1
Principales Necesidades de Asistencia Técnica			
1	Gestión de Empresas		9
16	Diversificación de la producción		1
Principales Necesidades de Capacitación			
18	Relaciones Humanas		3
5	Diseños y acabados en madera		3
1	Gestión de empresas		2
20	Encuadernado, acabado y presentación de doc		1
6	Soldadura eléctrica y autógena		1

Código	Nombre del Problema	Descripción del Problema	Frecuencia
Principales Problemas de Producción			
14	Madera de primera clase (Cedro y Caoba)		2
7	Ninguno		2
8	Falta de Maquinaria		1
2	Falta de Personal Calificado		1
1	Suministro de Energía Eléctrica		1
Principales Problemas del Personal de Administración			
8	Ninguno		4
99	No identificado		1
23	Controles administrativos		1
21	Gestión Empresarial		1
Principales Problemas del Personal de Producción			
3	Falta de personal calificado		3
22	No Aplica		2
8	Ninguno		1
4	Prestaciones laborales		1
Principales Problemas del Personal de Comercialización			
20	No hay personal a cargo		3
22	No Aplica		2
2	Atención al cliente		1
1	Relaciones humanas		1
Principales Limitantes de Comercialización			
5	Ninguna		4
13	No identificado		1
6	Falta de promoción de servicios		1
1	Mercadeo		1
Principales Necesidades de Asistencia Técnica			
1	Gestión de Empresas		3
15	Diseño y Modelaje		1
13	No específica		1
8	Panadería		1
3	Diseños y acabados en madera		1
Principales Necesidades de Capacitación			
11	Carpintería en general		1
10	Panadería		1
6	Soldadura eléctrica y autógena		1
5	Diseños y acabados en madera		1
3	Mercadeo		1
1	Gestión de empresas		1

Código	Nombre del Problema	Descripción del Problema	Frecuencia
Principales Problemas de Producción			
2	Falta de Personal Calificado		3
7	Ninguno		2
8	Falta de Maquinaria		1
3	Falta de Materia Prima		1
1	Suministro de Energía Eléctrica		1
Principales Problemas del Personal de Administración			
21	Gestión Empresarial		7
8	Ninguno		1
Principales Problemas del Personal de Producción			
3	Falta de personal calificado		5
8	Ninguno		2
17	Dirección de Contratación		1
Principales Problemas del Personal de Comercialización			
20	No hay personal a cargo		7
3	Falta de personal calificado		1
Principales Limitantes de Comercialización			
5	Ninguna		3
12	Promoción del producto		1
11	Competitividad y Promoción del Servicio		1
10	Acabados de producción		1
6	Falta de promoción de servicios		1
2	Competencia		1
Principales Necesidades de Asistencia Técnica			
2	Administración de empresas		3
1	Gestión de Empresas		3
8	Panadería		1
4	Soldadura eléctrica y autógena		1
Principales Necesidades de Capacitación			
5	Diseños y acabados en madera		2
16	Mecánica Marina		1
9	Repostería		1
8	Pintura automotriz		1
6	Soldadura eléctrica y autógena		1
1	Gestión de empresas		1