



**TOGETHER**  
*for a sustainable future*

## OCCASION

This publication has been made available to the public on the occasion of the 50<sup>th</sup> anniversary of the United Nations Industrial Development Organisation.



**TOGETHER**  
*for a sustainable future*

## DISCLAIMER

This document has been produced without formal United Nations editing. The designations employed and the presentation of the material in this document do not imply the expression of any opinion whatsoever on the part of the Secretariat of the United Nations Industrial Development Organization (UNIDO) concerning the legal status of any country, territory, city or area or of its authorities, or concerning the delimitation of its frontiers or boundaries, or its economic system or degree of development. Designations such as “developed”, “industrialized” and “developing” are intended for statistical convenience and do not necessarily express a judgment about the stage reached by a particular country or area in the development process. Mention of firm names or commercial products does not constitute an endorsement by UNIDO.

## FAIR USE POLICY

Any part of this publication may be quoted and referenced for educational and research purposes without additional permission from UNIDO. However, those who make use of quoting and referencing this publication are requested to follow the Fair Use Policy of giving due credit to UNIDO.

## CONTACT

Please contact [publications@unido.org](mailto:publications@unido.org) for further information concerning UNIDO publications.

For more information about UNIDO, please visit us at [www.unido.org](http://www.unido.org)

23590

# Ess Jay Consultants

**Technical and Financial Audit of cessation of  
CFC production at Cydsa / Quimobásicos Plant in  
Monterrey, Mexico**

**Project:** Mexico CFC Production Sector  
(MP/MEX/05/006)

**Audit period 2007, Year of audit 2008**

**Site visit team:**

**ESS JAY CONSULTANTS:** *Mr. V. K. Trehan, Engineer, Technical Expert*  
*Mr. H. Mahajan, Chartered Accountant, Financial Expert*

**SEMARNAT:** *Mr. A. Sanchez-Guevara, Ozone Protection Unit Coordinator*

**UNIDO:** *Dr. T. Gróf, Senior Industrial Development Officer*

**Date of submission:**

*15 July 2008*

# Ess Jay Consultants

## TABLE OF CONTENTS

<b>EXECUTIVE SUMMARY</b> .....	<b>3</b>
BACKGROUND .....	3
OBJECTIVE OF THE AUDIT .....	3
VERIFICATION TEAM .....	3
PLANTS PRODUCING ODS .....	3
SUMMARY OUTCOME OF AUDIT .....	4
CFC-11 AND CFC-12 PRODUCTION AUDIT SUMMARY .....	5
Table 1: Annual production data .....	5
<b>DETAILED REPORT ON THE AUDIT</b> .....	<b>6</b>
AUDIT TEAM, DATES OF SITE AUDIT, BROAD VERIFICATION STEPS .....	6
a. Site audit team: .....	6
b. Dates of audit: .....	6
c. Broad methodology adopted for audit: .....	6
VERIFICATION OF PLANT RECORDS AND PROCESS ADOPTED .....	8
a. Overview of plant and its production activities .....	8
b. Stock Verification for Jan-Dec. 2007 for CFCs.....	8
Table 2: Closing Stock as on 31 December 2007 .....	9
c. 2007 Raw Material Procurement Verification .....	9
d. CFC Production Cessation Vérification: .....	9
e. Distribution to filling station for packaging.....	10
f. Closing Stock and Sales.....	10
Table 3: Changes in Closing Stocks.....	11
g. VAT Returns.....	11
EXECUTIVE COMMITTEE FORMATS & COMMENTS.....	12
a. Check list of the audit process with the Guideline .....	13
b. Steps included in the audit .....	13
c. Steps taken in addition to the requirements of the Guideline .....	14
Ex-Com Form 1 .....	15
A. Plant identification .....	15
B. Verification Team Composition.....	15
Ex-Com Form 2.....	16
Ex-Com Form 3.....	17
Plant for complete closure .....	17
No of CFC-11 / 12 lines closed.....	17
Ex-Com Form 4.....	18
CFC-11.....	18
CFC-12.....	19
Ex-Com Form 5.....	21

# Ess Jay Consultants

---

## EXECUTIVE SUMMARY

### BACKGROUND

- 1) The Executive Committee entered into an Agreement with Mexico, by which the only plant producing CFCs in Mexico was assisted with funds to meet Mexico's international obligations under the Montreal Protocol regarding closure of CFC production in the country.
- 2) The Agreement (UNEP/OzL.Pro/ExCom/40/50) stipulates the level of CFCs production that was permissible to Mexico for specified years and the funding that was made available for compliance.
- 3) The Agreement stipulates the "Maximum Production Levels Agreed" limit of 22,000 MT for the years 2003-2005.
- 4) As certified by earlier audits approved by the Ex-Com, the plant produced 8,694 MT of CFCs in 2003; 8,044 MT of CFCs in 2004 and 5,201 MT in 2005. With this production in 2005, the "Maximum Production Levels Agreed" of 22,000 MT for 2003-2005 has been utilised and hence the plant has stopped production from September 2005.
- 5) The management of Quimobásicos Factory, Monterrey, Mexico had dismantled equipments in the old plant and converted the plant to produce HCFC-22.

### OBJECTIVE OF THE AUDIT

- 6) To verify that no production of CFC-11 and CFC-12 took place in Cydsa/Quimobásicos Factory, Monterrey, Mexico in the Year 2007 in compliance with the Agreement, UNEP/OzL.Pro/ExCom/40/50 and verify the depletion of CFC stocks.

### VERIFICATION TEAM

- 7) The technical and financial audit was carried out by Ess Jay Consultants who were accompanied by UNIDO and SEMARNAT staff to ensure the right process under Ex-Com Guidelines was followed.

### PLANTS PRODUCING ODS

- 8) The Quimobásicos site at Monterrey has two refrigerant production units of Allied Signal Technology. Both plants have a common control room with sophisticated PLC based integrated control systems. Plant 1 (commissioned in 1963) was dedicated to produce only HCFC-22, and Plant 2 (commissioned in 1983) produced CFC-11 and CFC-12 till 24 August 2005. Both plants were running in the modes indicated, since 1995 until

## Ess Jay Consultants

---

August 2005. (except in years 1999 and 2000 when some quantities of HCFC 22 was produced)

- 9) After the cessation of production of CFCs in August 2005, the management has carried out planned modifications in Plant 2 to make it capable of producing HCFC-22 on a sustained, long term basis.

### SUMMARY OUTCOME OF AUDIT

- 10) The Auditors verified
- i) Procurement of key raw material CTC by the plant;
  - ii) Current production in Plants 1 & 2 ( through sample verification);
  - iii) Stock of finished goods, CFC-11 and CFC-12, and reduction through sales until end December 2007;
  - iv) Plant modifications, if any.
- 11) The Auditors verified that there has been no purchase and no receipt of CTC at the Plant after the cessation of CFC-11/12 production. The letter from the Government of Mexico declaring that they have not issued any licence to Import CTC is given to Quimobásicos in 2007. (Letter attached).
- 12) The field verification for the period Jan-Dec 2007 for CFCs confirms the production, inventory and sales data submitted by the Plant in response to the ExCom and Ess Jay Consultants questionnaires. The verified monthly and annual production, sales and inventory data as given in Ex-Com formats attached as Forms 1, 2, 3, 4 & 5.
- 13) The plants now produce only the following ODS: HCFC-22.
- 14) Quimobásicos has produced **NIL MT** of CFC-11 and CFC-12 in the current audit period.
- 15) The CFC-11 & CFC-12 closing stock verified at the end of December 2007 is 1,470 MT.
- 16) It was reported that there was no incident or occurrence leading to major loss of finished product. The auditors verified this by examining relevant records. However there were filling losses in the plant which is comparable to the peer industries.
- 17) The audit reconfirmed that changes to convert Plant 2 from CFC11/CFC-12 mode to HCFC-22 mode were carried out by the enterprise. The auditors found the modification satisfactory and reverified the ongoing modification activities till the date of audit. The field verification confirmed and found adequate, the activities undertaken by the Government and the enterprise for the permanent cessation of CFC production.

## Ess Jay Consultants

### CFC-11 AND CFC-12 PRODUCTION AUDIT SUMMARY

**Table 1: Annual production data**

	<u>Item</u>	<u>Data</u>	<u>Remarks</u>
A	Maximum Production Level Agreed for 2007 (MT)	0	(Production cessation for Mexico) (F-E)
B	Actual Production 2007 (MT)	0	(Gross production)
C	Difference +/- (MT)	0	
D	Actual Production in 2003 & 2004 (MT)	16,738	
E	Total Production in 2003-2005 (MT)	21,939	
F	Max. Allowable Production 2003-2005 (MT) under the Agreement (MT)	22,000	(In accordance with the Agreement)
G	Unutilised quota of 2003-2005 "Maximum Production Level Agreed" (MT)	61	
H	Opening Stock as of 1 <sup>st</sup> January 2007 (MT)	2,066	
I	Other additions	0	
J	Total opening stock as of 1 <sup>st</sup> January 2007 (MT)	2,066	(H+I)
K	Gross production (MT)	Nil	
L	Filling & other losses (MT)	14	Filling losses are accounted as depletion of stock and adjusted to reduce closing stock
M	Net production (MT)	0	Gross Production minus Losses (K-L)
N	Domestic Sales (MT)	415	
O	Export sales (MT)	167	
P	Total sales including losses (MT)	582	(N+O +L)
Q	Closing stock December 2007 (MT)	1,470	Opening stock plus net production minus sales. (J+M-P)

# Ess Jay Consultants

---

## DETAILED REPORT ON THE AUDIT

### AUDIT TEAM, DATES OF SITE AUDIT, BROAD VERIFICATION STEPS

**a. Site audit team:**

18) Ess Jay Consultants:

- i) Mr. V. K. Trehan, Engineer: Technical expert;
- ii) Mr. Hitesh Mahajan, Chartered accountant, Financial expert;

19) The following persons from the Government of Mexico and UNIDO accompanied the audit team to ensure that the right process was conducted in terms of Ex Com Guidelines for verification of CFC production phase-out and the Agreement:

- i) Mr. A. Sanchez-Guevara, Ozone Protection Unit Coordinator, SEMARNAT
- ii) Dr. T. Gróf, Senior Industrial Development Officer, Multilateral Environmental Agreements Branch, UNIDO.

**b. Dates of audit:**

The Audit was undertaken on 26<sup>th</sup> and 27<sup>th</sup> of June 2008 (two days on site).

**c. Broad methodology adopted for audit:**

- 20) The audit was undertaken in line with the Guidelines of Executive Committee for verification of ODS production phase out (UNEP/Ozl.Pro/ExCom/32/33, dated 24th October 2000).
- 21) UNIDO prepared a Terms of Reference for the verification mission. The Auditor was selected according to UNIDO's financial rules and based on their ability to fulfil requirements given in the Terms of Reference.
- 22) Prior to the field visit, UNIDO made available to the selected Auditor the Production Sector Closure Agreement, the Guidance Document UNEP/Ozl.Pro/ExCom/32/33, dated 24th October 2000, the results and data of the previous audit, the baseline information and annual data reported by the enterprise, and TORs for the current audit.
- 23) Cydsa / Quimobásicos duly completed the Questionnaire prepared by UNIDO and Ess Jay Consultants and returned it to the auditors prior to the site inspection.
- 24) A round of the Plant was taken for precise understanding of operations and record keeping. The system of measurement for stock taking, issues, sales and closing stock were reviewed. The following operational and statutory records for the year 2007 up to December 2007 were examined:

## Ess Jay Consultants

---

- a) Quality control records;
  - b) Filling station records
  - c) Stock transfer and record for storage of stocks at strategic location (storage on contractual basis outside the Plant), consignment storages - storages at all points of sales (Monterrey and Mexico City);
  - d) Stock register in value as per books of accounts for the year 2007 to check the opening and closing stock and also Audited Balance Sheet for the year 2007 for cross checking;
  - e) Sales invoices;
  - f) Monthly VAT data filed with revenue authority for claim of IVA, which gives the monthly purchase of raw materials and sales of finished goods;
- 25) The verification of the data provided by the enterprise was carried out as follows (the data is annexed as a part of this report).
- a) Volume and value of opening and closing stocks were verified;
  - b) Samples were taken from filled CFC stocks to check gas chromatography analysis.



# Ess Jay Consultants

---

## VERIFICATION OF PLANT RECORDS AND PROCESS ADOPTED

### a. Overview of plant and its production activities

- 26) Plant visit was taken for precise understanding of operations and record keeping in various Departments.
- 27) The enterprise has two plants located in the same premise. The plant is ISO 9001 and ISO 14001 certified. Both plants are very well maintained.
- 28) The Management of the plant declared cessation of CFC 11 and CFC 12 production on 25<sup>th</sup> August 2005 and made modifications in Plant 2 to convert it to HCFC-22 production. The management informed that there is no additional modification carried out in the plant after the last audit in August 2007 and both plants are capable of producing HCFC-22 on a continuous basis.
- 29) The overall method of record keeping is found satisfactory. Entries in books of account are matching with the plant record that was ascertained through random verification.
- 30) During the plant visit the auditors verified and confirmed that Plants 1 & 2 can produce only HCFC 22.
- 31) After due verification of plant operating records offered by the Management, it can be concluded that both the plants are producing only HCFC 22. As reported earlier, the Management of the plant had carried out technical modifications to the equipment so that they can not produce CFC 11 and CFC 12. Our audit focussed on assessing the changes in the stock of CFC 11 and CFC 12 in the main tanks, packaging and mobile tanks in Monterrey and Mexico City. A detailed audit was carried out about the filling, sales and movement of CFC's.

### b. Stock Verification for Jan-Dec. 2007 for CFCs.

- 32) The closing stock of January 2007 was verified for both CFC-11 and CFC-12. The stock records in the plant warehouse were checked.
- 33) Balance Sheet & Statement of operations Account duly audited by an external auditor for the year ending December 2007 was checked and co-related with inventory valuations (both in quantity and value) for CFC-11 and CFC-12 and HCFC 22 with the stock records as per the company's books of account.
- 34) The financial records verified for CFC-11 and CFC-12 for the month of December 2007 are the Audited balance sheet, stock register and the December 2007 data audited by Ess Jay Consultants.
- 35) Based on these financial records and verification of CTC purchases, issues and inventory, the following are the accepted closing stocks in tons:

## Ess Jay Consultants

**Table 2: Closing Stock as on 31 December 2007**

Material	Quantity in Metric Tons
Carbon tetrachloride	0
CFC 11	82
CFC 12	1,388

36) Attached, as **Annexure A** is the audited Balance Sheet for the financial year 2007.

**c. 2007 Raw Material Procurement Verification**

37) The major raw materials HF, CTC and CFM used for manufacture of CFC-11, CFC-12 and HCFC-22 are procured from outside as there is no in-house production. The material procured is unloaded in raw material tanks. If there is no space, the cargo is not unloaded but kept waiting. The raw material stock at any given point of time includes stock in raw material tanks and the cargo waiting to be unloaded.

38) The Auditors verified that there has been no purchase and no receipt of CTC at the Plant after the cessation of CFC-11 and CFC-12 production. The closing inventory of CTC in December 2007 was NIL MT.

**d. CFC Production Cessation Vérification:**

39) No permission for import of CTC was granted to the plant by the Government of Mexico (SEMARNAT, Mexico) after 6th September 2005. As confirmed by the Government of Mexico (SEMARNAT, Mexico) there is no local manufacturer of CTC in Mexico. The letter from the Government of Mexico is enclosed as **Annexure B1**.

40) Based on the visit of the plants, equipments by the auditors it is confirmed that CFC can not be produced in the existing plant after modification.

41) The filled rail wagon and plant stock of CFC-11 and CFC-12 was verified both at plant and finance department which confirmed the data as given in **Annexure C**

42) A random sample of filled jugs was picked up from the filling station area for lab analysis. The analysis confirmed the content as CFC 11 and CFC 12. The report is enclosed as **Annexure D**.

## Ess Jay Consultants

---

### e. Distribution to filling station for packaging

- 43) Based on requirement, various packages are filled and bulk material is transferred to the filling station by the distribution department. The packaging bottles and cylinders are first evacuated and filled with the required gas. The system is connected for recovery of held up gas in tubes and pipelines. The following non-returnable packaging is used:

Jugs - 15 lbs, 30 lbs & 50 lbs

Bottles / cans 340 g - 1kg

- 44) The recycled packaging materials are cylinders, tonners and ISO containers for filling bulk quantities. The process for filling bulk containers is the same except that the package is first cleaned, inspected and painted if needed.
- 45) The enterprise's products brand name is Genetron. However, for export purpose, generic packaging is also used.
- 46) On the dates of visit the following mobile wagons were at the plant
- (i) UTLX 96128 - R12
  - (ii) UTLX 91906 - R12
  - (iii) UTLX 900769 - R12
  - (iv) UTLX 30506 - R11

### f. Closing Stock and Sales

- 47) Closing Stock of raw materials and finished goods are computed and verified based on data given and verified as per the stock records and the audited balance sheet of the company. The closing stock figures in financial records were then crosschecked with the quantities audited by the technical consultant. They are shown in **Annexure E** (Monthly plant filling station report, quantity and value of closing stock as per audited balance sheet).
- 48) The actual invoices raised in the month are accounted as sales. The monthly statement of sales is enclosed as **Annexure F** (Month wise break-up of product wise CFC sales for Domestic and Export markets).
- 49) Verification was done by random selection of invoices for the months of April, November and December 2007 and checked their entries in the sales register and VAT return data. The invoices are enclosed as **Annexure G**
- 50) Two invoices for the month of April 07 are also checked for receipt of payment and as confirmation of sales. These are enclosed as **Annexure H**

## Ess Jay Consultants

**Table 3: Changes in Closing Stocks**

	31 December 2006	31 December 2007
Closing Stock of raw material CTC	Nil MT	Nil MT
Closing Inventory of CFC-11	120 MT	82 MT
Closing Inventory of CFC-12	1,946 MT	1,388 MT

**g. VAT Returns**

- 51) The company files VAT returns on a monthly basis with the Revenue Authorities. An external auditor audits the returns every month to ascertain whether any amount is recoverable from or due to the Government. The return is being filed to claim the difference between tax 'paid' and 'tax to-be-collected' from the Government.
- 52) During the period January to December 2007 the company filed IVA returns. We have verified the financial data in the VAT statement that correlates the sales and purchases made by the plant. The VAT return for April 2007 was verified in detail. The VAT returns for the year 2007 are attached as **Annexure I**.
- 53) The data confirms the sales (both domestic and exports) made by the company during the month. **Attachment 1** shows the checklist of the audit process followed in keeping with the Guidelines and steps taken in addition to the Guidelines.

**h. Audit verification of Distribution and Plant Filling Station**

- 54) The detail audit was carried out on the process, record keeping and transactions between the two departments. The distribution department keeps the record of bulk material and filled packaging with them inside and outside the plant. Based on the requirement, the bulk material is supplied to plant filling station for filling the material in the required packaging. The reports of filling are maintained by plant on shift basis, daily and monthly basis. Month August was selected for detail study. The shift report, lab analysis report and monthly report, distribution department monthly report were checked and found in order. The sample reports are attached as **Annexure J**
- 55) On the date of Audit the status of wagons and the quantity in the wagons outside the plant as reported by management is attached as **Annexure K**

# Ess Jay Consultants

---

## EXECUTIVE COMMITTEE FORMATS & COMMENTS

- 56) The Formats as given in Doc No 32/33 dated 24 October 2000 were filled and submitted by the plant prior to the physical verification and were verified at the time of site audit.

### *Major observations:*

*(Ex-Com Forms 1, 2, 3, 4 and 5 annexed)*

- a) The present verification audit of the 2007 production at Quimobásicos plant was carried out with the aim to verify the implementation of the Agreement between Mexico and the Executive Committee that no production of CFCs took place after production closure in August 2005 up to December 2007.
  - b) Data on plant location, names of respondents etc. were given by the plant;
  - c) The combined annual capacity of both plants in CFC terms is 23,652 MT.
  - d) Both plants have equal capacity in CFC terms.
  - e) Both plants are in good condition and well maintained.
- 57) Data submitted for CFC-11 and CFC-12 from 1995 onwards are for Plant 2, as Plant 2 has been producing CFCs, whereas Plant 1 produces only HCFC-22 and there was no swing over in the two plants since 1995. (except in years 1999 and 2000 when some quantities of HCFC 22 was produced).
- a) HF in-house production was discontinued from December 2001.
  - b) CTC was always imported with import license issued by the Government of Mexico.
  - c) The Ministry of Environment (SEMARNAT) revoked the CTC import licence on 6 September 2005 and banned the import of CTC by Quimobásicos with immediate effect, including any shipments in transit, through the customs authorities (see **Annexure B**).
  - d) Based on the data supplied by the enterprise and random checks, review of norms, logbooks and cross-check calculations carried out by the auditors during the verification visit, Ess Jay Consultants confirm the sales and inventory data as given in Ex-Com formats attached as Forms 1, 2, 3, 4 & 5.

a. Check list of the audit process with the Guideline

	Verification steps	Check by Ess Jay Consultants	Es
1	Confirm production and raw material consumption from production logs	Not Applicable	
2	Verify sales and procurement of ODS products against financial records	Done	For cover acc rav
3	Verify stock at the beginning and the end of the audit period against financial records	Done	For cover auc

b. Steps included in the audit

	Verification steps	Check by Ess Jay Consultants	Es
1	Review system of record for adequacy	Done	Dai sati
2	Observe plant condition and apparent operational status	Done	We
3	Audit daily filling records for CFC 11 & CFC 12	Done	Dai ranc
4	Confirm monthly and annual inventory Change in inventory = Opening inventory - sales - losses	Done	Mat
5	Confirm cumulative inventory change of ODS product corresponds to annual production	Done	Che abo
6	Confirm cumulative inventory change of key raw material is consistent with production both overall and per campaign	Not Applicable	
7	Integrate hourly in-plant flow rate data over time to get an independent value for	Not Applicable	Data

8	product tank levels, integrated with the appropriate correction factor to report raw material usage and CFC production	NA	prod
9	On a spot basis, rationalize hourly plant logs with raw material consumption and production.	NA	Data prod
10	Review logs for periods of high hourly throughput and compare to reported production. Investigate any possible inconsistency	NA	Data prod
11	Review hourly plant logs during non-campaign time periods to verify non-production	NA	Data prod
12	Monthly VAT returns made by plant were audited	Done	Fou mor (dor aga
13	Report closure activity plans and ascertain measures to be taken by the plant to sustain closure	Done	Plan 22. Gov lice
14	Report on Cessation of production of CFC - 11 & CFC-12 and modification in plant for Conversion to HCFC-22 production.	Done	Rec by HC

c. Steps taken in addition to the requirements of the Guideline

14	Sampling for analysis, CFCs 11 and CFC 12	Done	Pur fou
----	---	------	---------

**Questionnaire for ODS production Phase Out Verification (Inc)**

**A. Plant identification**

Name of enterprise: Quimobásicos, S.A. de C.  
Plant reference number: N.A  
Sector plan number: MEX/PRO/40/INV/115  
SRI #: N. A  
Address of the plant : Ave. Ruiz Cortines # 2333  
Contact person(s) and functional title: Sergio Lozano García, Ge.  
Telephone number: (52) 83054601  
Fax number: (52)83054602  
E-mail address: [selozano@cydsa.com](mailto:selozano@cydsa.com)

**B. Verification Team Composition**

Ess Jay Consultants: Vibhash Kumar Trehan, en.  
Hitesh Mahajan, chartered :  
Accompanied by:  
SEMARNAT Agustin Sanchez -Guevara,  
Coordinator  
UNIDO Multilateral Environmental: Dr. Tamás Gróf, Unit Chief  
Agreement Branch: Mr. Sergiy Prodan, Industri:  
Dates of plant visit: 26<sup>th</sup> and 27<sup>th</sup> June 2008  
Duration of visit: Two days



## Questionnaire for ODS production Phase Out Verification (Including Gradual Closure)

### C. Plant history

Date of construction: Line 1 = 1963, Line 2 = 1983

			Production													
ODS Products	No of lines	Capacity in baseline year	Baseline year (aver. 95-97)	1995	1996	1997	1998	1999	2000	2001	2002	2003	2004	2005	2006	2007
CFC-11	2 <sup>(1)</sup>	23,652	2,586	2,411	3,051	2,297	1,020	1,225	1,307	851	757	1,291	1,177	278	0	0
CFC-12	2 <sup>(1)</sup>	23,652	7,714	9,473	7,156	6,513	4,658	4,305	6,238	5,790	4,894	7,401	6,867	4,923	0	0
CFC-13																
CFC-113																
CFC-114/115																
Raw material production																
HF <sup>(2)</sup>	1 <sup>(3)</sup>		5,774	5,021	6,203	6,098	4,344	5,210	4,956	4,166 <sup>(3)</sup>	-	-	-	-	-	-
CTC																

(1) Site contains 2 plants.

(2) Include HF production for both CFC 11/12 and HCFC-22.

(3) Production of HF at the site was discontinued on December 2001

**Questionnaire for ODS production Phase Out Verification (Including Gradual Closure)**

**D. Plant Activity in the Year Verified**

**I. Plant for complete closure**

No of CFC-11 / 12 lines closed	Plant 2 CFC lines converted to HCFC 22 line
Date of CFC production cessation	25 <sup>th</sup> August 2005
Date of completion of dismantling	Initial modification commenced in August 2005. Plant started HCFC 22 production from 18 <sup>th</sup> September 2005.
Verification of destruction of key components	N/a
Reactor tanks dismantled/destroyed	N/a
Control and monitoring equipment dismantled/destroyed/reset	N/a
Pipes dismantled and destroyed	N/a
Utilities dismantled and destroyed	N/a
Evidence of destruction (photos or videos)	N/a
Catalyst for CFCs and pipelines	
Chances of resuming production	N/a
Assessment by the verifying team to be included in the verification report	N/a

# Ess Jay Consultants

Ex-Com Form 4

## Questionnaire for ODS production Phase Out Verification (Including Gradual Closure)

### II. Annual CFC-11/12 quotas, production, sales and stocks since the baseline year

CFC-11	Baseline year (average 95-97)	MT												
		1995	1996	1997	1998	1999	2000 <sup>(2)</sup>	2001	2002	2003	2004	2005	2006	2007
Quota <sup>(1)</sup>	11,232	None	None	None	None	None	None	None	None	Total of CFCs for the period: 22,000 MT			None	None
Opening stock at beginning of year		143	164	142	78	157	212	175	175	322	82	593	248	120
Production	2,586	2,411	3,051	2,297	1,020	1,225	1,307	851	757	1,291	1,177	278		0
Purchases					167									0
Sales	2,604	2,397	3,068	2,349	1,100	1,173	1,342	838	603	1,534	662	623	119	37
Loss(Surplus)		(7)	5	13	7	(3)	3	13	7	(3)	4	0	9	1
Closing stock at end of year		164	142	78	157	212	175	175	322	82	593	248	120	82

# Ess Jay Consultants

Ex-Com Form 4 (contd.)

CFC-12	Baseline year (average 95-97)	1995	1996	1997	1998	1999	2000 <sup>(2)</sup>	2001	2002	2003	2004	2005	2006	2007
Quota <sup>(1)</sup>	11,232	None	None	None	None	None	None	None	None	Total of CFCs for the period 2003-05: 22,000 MT				
Opening stock at beginning of year		751	236	398	212	1,095	273	405	316	271	361	1842	2753	1946
Production	7,714	9,473	7,156	6,513	4,659	4,305	6,238	5,790	4,894	7,402	6,867	4,923		0
Purchases					668									0
Sales	7,880	9,983	6,994	,663	4,426	5,134	6,105	5,860	4,918	7,310	5,367	4,005	785	545
Loss(Surplus)		5	(0)	36	18	(7)	1	(19)	(21)	(2)	(19)	7	22	13
Closing stock at end of year		236	398	212	1,095	273	405	316	271	361	1,842	2753	1946	1388

<sup>(1)</sup> Total CFC production baseline  
Quota includes 10% additional allowance for basic needs of Art 5 Countries

# Ess Jay Consultants

Ex-Com Form 4 (contd.)

## Annual HF/CFC ad CTC/CFC ratios

Ratio	Baseline year (aver. 95-97)	1995	1996	1997	1998	1999	2000	2001	2002	2003	2004	2005	2006	2007
<b>CFC-11</b>														
HF/CFC-11 ratio	0.1622	0.1603	0.1626	0.1638	0.1636	0.1654	0.1665	0.1643	0.1661	0.1632	0.1665	0.3867	N/a	N/a
CTC/CFC-11 ratio	1.1850	1.1816	1.1821	1.1912	1.1971	1.1999	1.1999	1.1742	1.1694	1.1539	1.1676	1.1489	N/a	N/a
<b>CFC-12</b>														
HF/CFC-12 ratio	0.3686	0.3643	0.3693	0.3721	0.3686	0.3689	0.3687	0.3725	0.3757	0.3710	0.3780	0.3739	N/a	N/a
CTC/CFC-12 ratio	1.3367	1.3554	1.3009	1.3539	1.3576	1.3523	1.3285	1.3324	1.3242	1.3116	1.3265	1.3143	N/a	N/a

# Ess Jay Consultants

Ex-Com Form 5

## 4. Questionnaire for ODS production Phase Out Verification (Including Gradual Closure)

*Monthly CFC-11/12 production and raw material consumption*

### CFC-11 production and CTC consumption

Month	No of operating days	CFC-11 Production	CTC/CFC-11 ratio	CTC opening stock	CTC procured/or added to stock	CTC closing stock
Jan-07	0	0	0	0	0	0
Feb-07	0	0	0	0	0	0
Mar-07	0	0	0	0	0	0
Apr-07	0	0	0	0	0	0
May-07	0	0	0	0	0	0
Jun-07	0	0	0	0	0	0
Jul-07	0	0	0	0	0	0
Aug-07	0	0	0	0	0	0
Sep-07	0	0	0	0	0	0
Oct-07	0	0	0	0	0	0
Nov-07	0	0	0	0	0	0
Dec-07	0	0	0	0	0	0
Total	0	0	0	0	0	0

# Ess Jay Consultants

Ex-Com Form 5 (contd.)

## CFC-12 Production and CTC consumption

Month	No of operating days	CFC-12 Production	CTC/CFC-12 ratio	CTC opening stock	CTC procured/or added to stock	CTC closing stock
Jan-07	0	0	0	0	0	0
Feb-07	0	0	0	0	0	0
Mar-07	0	0	0	0	0	0
Apr-07	0	0	0	0	0	0
May-07	0	0	0	0	0	0
Jun-07	0	0	0	0	0	0
Jul-07	0	0	0	0	0	0
Aug-07	0	0	0	0	0	0
Sep-07	0	0	0	0	0	0
Oct-07	0	0	0	0	0	0
Nov-07	0	0	0	0	0	0
Dec-07	0	0	0	0	0	0
Total	0	0	0	0	0	0

# Ess Jay Consultants

Ex-Com Form 5 (contd.)

## CFC-11 production and HF consumption

Month	No of operating days	CFC-11 Production	HF/CFC-11 ratio	HF opening stock	HF procured/or added to stock	HF closing stock
Jan-07	0	0	0	0	0	0
Feb-07	0	0	0	0	0	0
Mar-07	0	0	0	0	0	0
Apr-07	0	0	0	0	0	0
May-07	0	0	0	0	0	0
Jun-07	0	0	0	0	0	0
Jul-07	0	0	0	0	0	0
Aug-07	0	0	0	0	0	0
Sep-07	0	0	0	0	0	0
Oct-07	0	0	0	0	0	0
Nov-07	0	0	0	0	0	0
Dec-07	0	0	0	0	0	0
Total	0	0	0	0	0	0



# Ess Jay Consultants

Ex-Com Form 5 (contd.)

## CFC-12 production and HF consumption

Month	No of operating days	CFC-12 Production	HF/CFC-12 ratio	HF opening stock	HF procured/or added to stock	HF closing stock
Jan-07	0	0	0	0	0	0
Feb-07	0	0	0	0	0	0
Mar-07	0	0	0	0	0	0
Apr-07	0	0	0	0	0	0
May-07	0	0	0	0	0	0
Jun-07	0	0	0	0	0	0
Jul-07	0	0	0	0	0	0
Aug-07	0	0	0	0	0	0
Sep-07	0	0	0	0	0	0
Oct-07	0	0	0	0	0	0
Nov-07	0	0	0	0	0	0
Dec-07	0	0	0	0	0	0
Total	0	0	0	0	0	0

# Ess Jay Consultants

Ex-Com Form 5 (contd.)

**HF consumption and HCFC-22 production<sup>1</sup> (Not Applicable)**

Month	No of operating days	HCFC-22 Production	HF/HCFC-22 ratio	HF opening stock	HF procured/or added to stock	HF closing stock
Jan-07						
Feb-07						
Mar-07						
Apr-07						
May-07						
Jun-07						
Jul-07						
Aug-07						
Sep-07						
Oct-07						
Nov-07						
Dec-07						
Total						

<sup>1</sup> The Management was not willing to permit reporting of actual HCFC 22 production data as they consider it confidential data. They believe the Agreement stipulates only CFC audit; however, they satisfied the audit team with plant records (on a non-reporting basis) proving that the plants produced only HCFC 22 in 2007.

# Ess Jay Consultants

Ex-Com Form 5 (contd.)

## CFM consumption and HCFC-22 production<sup>2</sup> (Not Applicable)

Month	No of operating days	HCFC-22 Production	CFM/HCFC-22 ratio	CFM opening stock	CFM procured/or added to stock	CFM closing stock
Jan-07						
Feb-07						
Mar-07						
Apr-07						
May-07						
Jun-07						
Jul-07						
Aug-07						
Sep-07						
Oct-07						
Nov-07						
Dec-07						
Total						

<sup>2</sup> The Management was not willing to permit reporting of actual HCFC 22 production data as they consider it confidential data. They believe the Agreement stipulates only CFC audit; however, they satisfied the audit team with plant records (on a non-reporting basis) proving that the plants produced only HCFC 22 in 2007.

## Ess Jay Consultants

### List of Annexure and Attachments

S. No.	Description	Annexure
1	The audited Balance Sheet for the financial year 2007	A
2	The Ministry of Environment (SEMARNAT) revoked the CTC import licence	B
3	The letter from the Government of Mexico showing "No permission for import of CTC since 2005"	B1
4	The filled rail wagon and plant stock of CFC-11 and CFC-12	C
5	The lab analysis report of the CFC 11 and CFC 12	D
6	The closing stock figures in financial records and plant records	E
7	The monthly statement of sales (verified months only)	F
8	Sales invoice for CTC	G
9	Confirmation of receipt of money against sales	H
10	The VAT returns for the year 2007	I
11	The log book records for CFC- 11 & CFC-12 filling station and Lab analysis records	J
12	Status of material in wagons outside the plant	K



**Deloitte.**

Galaz, Yamazaki,  
Ruiz Urquiza, S.C.  
Lázaro Cárdenas 2321 Poniente, PB  
Residencial San Agustín  
66260 Garza García, N.L.  
México

Tel: +52 (81) 8133 7300  
Fax: +52 (81) 8133 7383  
www.deloitte.com/mx

## Independent Auditors' Report to the Board of Directors and Shareholders of Quimobásicos, S.A. de C.V.

We have audited the accompanying balance sheets of Quimobásicos, S.A. de C.V. (the "Company") as of December 31, 2007 and 2006 and the related statements of income, changes in shareholders' equity and changes in financial position for the years then ended, all expressed in thousands of Mexican pesos of purchasing power as of December 31, 2007. These financial statements are the responsibility of the Company's management. Our responsibility is to express an opinion on these financial statements based on our audits.

We conducted our audits in accordance with auditing standards generally accepted in Mexico. Those standards require that we plan and perform the audit to obtain reasonable assurance about whether the financial statements are free of material misstatement and that they are prepared in accordance with Mexican Financial Reporting Standards. An audit includes examining, on a test basis, evidence supporting the amounts and disclosures in the financial statements. An audit also includes assessing the financial reporting standards used and significant estimates made by management, as well as evaluating the overall financial statement presentation. We believe that our audits provide a reasonable basis for our opinion.

In our opinion, such financial statements present fairly, in all material respects, the financial position of Quimobásicos, S.A. de C.V. as of December 31, 2007 and 2006, and the results of their operations, changes in their shareholders' equity and changes in their financial position for the years then ended in conformity with Mexican Financial Reporting Standards.

The accompanying financial statements have been translated into English for the convenience of users.

Galaz, Yamazaki, Ruiz Urquiza, S.C.  
Member of Deloitte Touche Tohmatsu

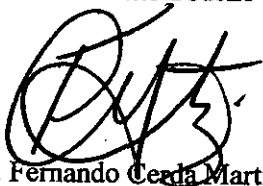

C.P.C. Fernando Cerda Martínez.

March 7, 2008

Member of  
Deloitte Touche Tohmatsu

M-1

## Quimobásicos, S.A. de C.V.

**Balance Sheets**

As of December 31, 2007 and 2006

(In thousands of Mexican pesos of purchasing power as of December 31, 2007)

	<u>2007</u>	<u>2006</u>
<b>Assets</b>		
Cash and cash equivalents	\$ 191,180	\$ 4,012
Trade receivables, net	164,089	245,662
Recoverable taxes	17,192	10,732
Other receivables	3,301	5,973
Inventories	<u>105,514</u>	<u>120,429</u>
Current assets	481,276	386,808
Property, plant and equipment, net	216,259	185,287
Construction in progress	301	27,583
Other assets		<u>2,535</u>
Total assets	<u>\$ 697,845</u>	<u>\$602,213</u>
<b>Liabilities</b>		
Trade payables	\$ 155,609	\$167,622
Accounts payable to affiliates	6,624	18,136
Other payables	<u>24,736</u>	<u>19,408</u>
Current liabilities	186,969	205,166
Deferred income tax	<u>38,025</u>	<u>31,609</u>
Total liabilities	<u>224,994</u>	<u>236,775</u>
<b>Shareholders' equity</b>		
Capital stock	1,673	121,673
Insufficiency in restatement of shareholders' equity	(223,313)	(335,257)
Retained earnings	721,991	606,522
Cumulative initial effect of deferred income tax	<u>(27,500)</u>	<u>(27,500)</u>
Total shareholders' equity	<u>472,851</u>	<u>365,438</u>
Total	<u>\$ 697,845</u>	<u>\$602,213</u>

The accompanying notes are an integral part of these financial statements.

C.P. Jose Alfredo Gaytan Zavala  
Finance Manager

**Quimobásicos, S.A. de C.V.**

**Statements of Income**

For the years ended December 31, 2007 and 2006

(In thousands of Mexican pesos of purchasing power as of December 31, 2007)

	<u>2007</u>	<u>2006</u>
Net sales	\$ 796,706	\$ 764,198
Cost of sales	474,856	492,447
Operating expenses	<u>158,239</u>	<u>161,607</u>
Operating income	<u>163,611</u>	<u>110,144</u>
Other income, net	<u>2,033</u>	<u>1,141</u>
Comprehensive financing cost:		
Interest income, net	5,401	408
Loss from derivative financial instruments	(966)	(1,611)
Exchange (loss) gain	(2,314)	742
Monetary position (loss) gain	<u>(2,805)</u>	<u>227</u>
	<u>(684)</u>	<u>(234)</u>
Income before income taxes	164,960	111,051
Income tax	<u>49,491</u>	<u>31,064</u>
Net income	<u>\$ 115,469</u>	<u>\$ 79,987</u>

The accompanying notes are an integral part of these financial statements.



## Quimobásicos, S.A. de C.V.

**Statements of Changes in Financial Position**

For the years ended December 31, 2007 and 2006

(In thousands of Mexican pesos of purchasing power as of December 31, 2007)

	<u>2007</u>	<u>2006</u>
<b>Operating activities:</b>		
Net income	\$ 115,469	\$ 79,987
Add (deduct) items not requiring funds:		
Depreciation	17,184	11,103
Deferred income taxes	7,457	127
Subtotal	<u>140,110</u>	<u>91,217</u>
Changes in working capital:		
Trade receivables	81,573	(76,273)
Inventories	5,818	(19,940)
Trade payables	(12,013)	58,131
Other current assets and liabilities, net	(7,437)	(5,470)
Resources generated by operating activities	<u>208,051</u>	<u>47,665</u>
<b>Investing activities: Property, plant and equipment</b>	<u>(20,883)</u>	<u>(66,754)</u>
Increase (decrease) in cash and cash equivalents	187,168	(19,089)
Cash and cash equivalents at beginning of year	4,012	23,101
Cash and cash equivalents at end of year	<u>\$ 191,180</u>	<u>\$ 4,012</u>

The accompanying notes are an integral part of these financial statements.

## 4. TRADE RECEIVABLES

The balance of trade receivables was reduced by \$1,834 in 2007 and \$2,232 in 2006 for the allowance for doubtful accounts.

## 5. INVENTORIES

	2007	2006
Finished goods	\$ 76,152	\$ 84,310
Work in process	539	529
Raw materials and components	13,317	19,796
Spare parts and accessories	11,176	10,802
Cylinder containers	4,330	4,992
	<u>\$105,514</u>	<u>\$120,429</u>

## 6. DERIVATIVE FINANCIAL INSTRUMENTS

During 2006, the Company entered into an interest rate swap denominated in U.S. dollars amounting to US\$4.8 million, of which \$2.0 matured in 2006 and the remainder expired in 2007. The fixed exchange rate was \$10.87 Mexican pesos per U.S. dollar. The fair value as of December 31, 2006 was US\$89 thousands, which was included in the balance sheet in other assets. The loss fluctuation in the fair value of \$966 in 2007 and \$1,611 in 2006 was recorded in net comprehensive financing cost as the Company did not formally designate it as a hedge for accounting purposes.

## 7. PROPERTY, PLANT AND EQUIPMENT

	2007			2006		
	Restated value	Accumulated depreciation	Net restated value	Restated value	Accumulated depreciation	Net restated value
Buldings	\$111,618	\$ (58,486)	\$ 53,132	\$109,313	\$ (55,605)	\$ 53,708
Furniture, machinery and equipment	385,280	(222,449)	162,831	339,195	(207,826)	131,369
Vehicles	848	(552)	296	697	(487)	210
	<u>\$497,746</u>	<u>\$(281,487)</u>	<u>\$216,259</u>	<u>\$449,205</u>	<u>\$( 263,918)</u>	<u>\$185,287</u>

## 8. SHAREHOLDERS' EQUITY

- a. Capital stock consists of 4,008,300 nominative shares with par value of \$0.10 each, as follows:

	Fixed capital	Variable capital	Subscription
Series "A"	433,500	1,610,733	Only Mexican individuals
Series "B"	416,500	1,547,567	Unrestricted
	<u>850,000</u>	<u>3,158,300</u>	

- b. Pursuant to a resolution of the Board of Directors' meeting held on November 19, 2007, the "Restated Common Stock" account was decreased by \$120,000 as a result of crediting the "Insufficiency in Restatement of Shareholders' Equity".



## Annexure B

SUBSECRETARÍA DE GESTIÓN PARA LA PROTECCIÓN AMBIENTAL

DIRECCIÓN GENERAL DE GESTIÓN DE LA CALIDAD DEL AIRE Y  
REGISTRO DE EMISIONES Y TRANSFERENCIA DE CONTAMINANTES.

SECRETARÍA DE  
MEDIO AMBIENTE Y  
ENERGÍAS RENOVABLES



ATENTA NOTA. UPO/ 051 /08

México D.F., 28 of July 2008.

---

**TO:** Mr. Tamas Grof  
Project Manager UNIDO

**FROM:** Agustín Sánchez Guevara  
Ozone Unit Coordinator.- México

---

Regarding to the technical audit to the CFC Production facility of the Quimobásicos Company located in Monterrey NL, México, I confirm that, all the import quotas and permissions to import CTC by the mentioned Company have been revoked since September 2005.

Also I confirm that we have not issued any import quota for CTC to Quimobásicos Company.

Best Regards



cc. M. en C. Ana María Contreras Vigil.- Directora General de Gestión de Calidad del Aire y RETC.

**Annexure B The Ministry of Environment  
(SEMARNAT) revoked the CTC import  
licence(M)**

SUBSECRETARÍA DE GESTIÓN PARA LA PI

DIRECCIÓN GENERAL DE GESTIÓN DE LA CALIDAD DEL AIRE Y  
REGISTRO DE EMISIONES Y TRANSFERENCIA DE CONTAMINANTES.



SECRETARÍA DE  
MEDIO AMBIENTE Y  
ENERGÍA

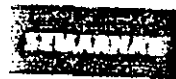

ATENTA NOTA. UPO/ 010 /07

México D.F., 4 de september de 2007.

**TO: Mr. Tamas Grof  
Project Manager UNIDO**

**FROM: Agustín Sánchez Guevara  
Ozone Unit Coordinator.- México**

Regarding to the technical audit to the CFC Production facility of the Quimobásicos company located in Monterrey NL, México, I confirm that, as registered in the customs records, that there are no imports of Carbon tetrachloride (CTC) made by the company referred.

Furthermore, we have not registered any imports of CTC from any company for the above mentioned purposes.

Best Regards

c.p. M. en C. Ana María Contreras Vigil.- Directora General de Gestión de Calidad del Aire y RETC.

SUBSECRETARÍA DE GESTIÓN PARA  
LA PROTECCIÓN AMBIENTAL

DIRECCIÓN GENERAL DE GESTIÓN DE  
LA CALIDAD DEL AIRE Y REGISTRO DE  
EMISIONES Y TRANSFERENCIA DE  
CONTAMINANTES

OFICIO DGGCARETC/ 2113/05

México, D. F., a 6 de septiembre de 2005

C.P. SERGIO LOZANO GARCÍA  
DIRECTOR GENERAL  
QUIMOBASICOS, S.A. DE C.V.  
PRESENTE

Por este conducto se notifica a usted, que a partir de esta fecha, quedan canceladas las importaciones de **Tetracloruro de Carbono (CCl<sub>4</sub>)** para su empresa, QUIMOBASICOS, S.A. de C.V. Asimismo, cualquier autorización de importación de CCl<sub>4</sub>, expedida a favor de QUIMOBASICOS, S.A. de C.V., que no se haya ejercido hasta la fecha, queda anulada.

Esta resolución se emite debido a que la importación de **Tetracloruro de Carbono (CCl<sub>4</sub>)** estaba autorizada a su empresa específicamente para la producción de clorofluorocarbonos (CFC's), misma que se cerró a partir del 25 de agosto del presente año.

Sin otro particular, nos ponemos a sus órdenes para cualquier aclaración.

ATENTAMENTE

SUFRAGIO EFECTIVO. NO REELECCIÓN  
LA DIRECTORA GENERAL

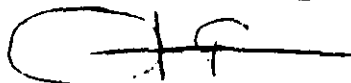

M. en C. ANA MARÍA CONTRERAS VIGIL

- C.c.p. Quim. Felipe Adrán Vázquez Gálvez, Subsecretario de Gestión para la Protección Ambiental, SEMARNAT. Presente.  
M. en C. Daniel Chacón Anaya, Director General de Gestión Integral de Materiales y Actividades Resgasas, SEMARNAT. Presente.  
Lic. Francisco Serrano Aramoni, Administrador Central de Laboratorio y Servicios Científicos, SAT. Presente.  
Quim. Maribel Bernal, Directora Ejecutiva de Autorizaciones de Comercio Internacional, Secretaría de Salud. Presente.  
Lic. Agustín Sánchez Guevara, Coordinador de la Unidad de Protección a la Capa de Ozono. Presente.  
MICV/ASG/psm

Annexure B1 The letter from the Government of Mexico showing "No permission for import of CTC"(M)



## Annexure C The filled rail wagon and plant stock of CFC-11 and CFC-12(M)

**QUIMOBASICOS, S.A. DE C.V.**  
(OSCAR ZZ)

31/12/2006

### INVENTARIO ESTRATEGICO DE GENETRON 12 Y GENETRON-11

	FECHA	CARRO	G-12 KGS.	G-11 KGS.	ENTRADA EN QB.	Bulkmatic.	SELLOS
1	12/11/2004	UTLX-92182	<del>92,290</del> 71,290		10728	SI	TFM5703405
2	15/11/2004	UTLX-94832	68,070		10740	SI	TFM5703409
3	23/12/2004	UTLX-96384	72,500		11117	SI	TFM5703415
4	28/12/2004	UTLX-91853	65,240		11114	SI	TFM5703417
5	30/12/2004	UTLX-96099	72,280		11113	SI	TFM5703418
6	30/12/2004	UTLX-91594	71,150		11116	SI	TFM5703419
7	03/01/2005	UTLX-96137	73,550		11167	SI	TFM5703424
8	05/01/2005	UTLX-900769	69,380		11168	SI	TFM5703478
9	13/01/2005	UTLX-91906	73,130		11375	SI	TFM5703428
10	28/01/2005	UTLX-92491	70,740		11370	SI	TFM5703431
11	22/02/2005	UTLX-94203	69,910		11454	SI	TFM5703434
12	22/02/2005	UTLX-96199	70,010		11455	SI	TFM5703435
13	18/03/2005	UTLX-30504	64,300		11649	SI	TFM5703496
14	25/03/2005	UTLX-94244	70,650		11727	SI	TFM5703494
15	29/03/2005	UTLX-96193	67,110		11731	SI	TFM5703447
16	01/04/2005	UTLX-92037	76,480		11757	SI	TFM5703445
17	05/04/2005	UTLX-96181	73,500		11801	SI	TFM5703492
18	05/04/2005	UTLX-96073	70,060		11800	SI	TFM5703493
19	09/04/2005	UTLX-802812	73,720		11921	SI	TFM5703449
20	09/04/2005	UTLX-96148	74,340		11922	SI	TFM5703450
21	21/04/2005	UTLX-802816	74,800		11938	SI	TFM5703448
22	20/05/2005	UTLX-30506		76,530	12248	SI	TFM5703488
23	25/05/2005	UTLX-90204	72,040		12279	SI	TFM5703458
24	01/06/2005	UTLX-96277	70,840		12333	SI	TFM5703463
25	10/06/2005	UTLX-99588	74,860		12419	SI	TFM5703465
26	09/08/2005	UTLX-96128	72,500		12889	SI	TFM5703482

**1,782,450    76,530**

**1,858,980**

M-8



Impreso: 2007-01-03  
17.24

\*\*\*\* GUIA DE EMBARQUE \*\*\*\*  
CARRO CARGADO  
ORIGINAL -- NO NEGOCIABLE

PÁG. 01

Sujeto a los términos y condiciones del Contrato de Transporte

FFCC Origen: TFM Patrón: R12 BULKMATIC SV  
Cd/Edo Origen: SALINAS VICTORIA, NL ACEPTADO - No. Guía:465764

Solic. Solic.  
Fecha Número Contract/Price Quote  
2007-01-03 UTLX30504 PR: KCSM KCSM 319567

Num de Equipo:UTLX 30504 Peso: 75000  
Peso Neto Total Carros = 000075000

Remitente: QUIMOBASICOS SA DE CV  
Dirección: AVE RUIZ CORTINES 2333 PONIENT MONTERREY, NL 64400

Cliente a Facturar: QUIMOBASICOS SA DE CV  
Enviar a: AVE RUIZ CORTINES 2333 PONIENT MONTERREY, NL 64400

Consignatario: QUIMOBASICOS SA DE CV  
AVE RUIZ CORTINES 2333 PONIENT MONTERREY, NL 64400

Embarcar desde (En Ferrocarril de Origen): TERGRAN  
CARRETERA A COLOMBIA KM 24.5 SALINAS VICTORIA, NL 65500

Ciudad/Edo Destino: MONTERREY NL

TIPO DE PAGO: POR COBRAR  
RUTA: TFM  
Peso Manifestado

\*\*\*\* Comienza Mat.Peligroso \*\*\*\*

Número y Tipo de paquetes	MP Descripción de Artículo	Medida	Cantidad/
TK	(DICLORODIFLUOROMETANO) (DICLORODIFLUOROMETANO) PA NA1028 PG III RQ Zona Veneno-Inhalación Peligro0000 PELIGRO INHALACIÓN VENENO	000000001	

QUIMOBASICOS S.A. DE C.V.A nombre del embarcad

AVERS Certification Specification in 49CFR172.204 (A)

1.Certificamos que los materiales arriba mencionados están clasificados apropiad descritos, empaçados, marcados y etiquetados, y están en condiciones apropiadas para el t de acuerdo a las regulaciones aplicables para el Transporte.

2.Declaramos bajo protesta de decir verdad que los contenidos de este embarque han sido descrito en forma correcta y exacta por el nombre adecuado del embarque y están clasificados, empaçados, marcados y etiquetados/empaçados y están en todos aspectos en condiciones adecuadas para el transpor de acuerdo a las regulaciones gubernamentales nacionales e internacionales vigen

CONTACTO EMERGENCIA  
(818) 305-4695

STCC\* DE MAT4904552  
DOT-E 7616

\*\*\* Fin de Material Peligroso \*\*\*

#Pqt	Tipo	STCC	Descrip. del Producto
1	TKR	49-045-52	CLOROD DE ARGON

\*\*\* FIN GUIA DE EMBARQUE \*\*\*

Gracias por utilizar KCSM WEB para documentar

M-9

Click para Imprimir su Documentación

Descripcisn adicional de la impresisn

Cerrar

Impreso: 2007-11-09  
15.55

\*\*\*\* GUIA DE EMBARQUE \*\*\*\*

PÁG. 01

CARRO CARGADO

ORIGINAL - NO NEGOCIABLE

Sujeto a los términos y condiciones del Contrato de Transporte

FFCC Origen: KCSM  
Cd/Edo Origen: SALINAS VICTORIA,NL

Patrón: R12 BULKMATIC SV  
ACEPTADO - No. Guía:367170

Solic. Solic.  
Fecha Número  
2007-11-09 UTLX91594

Contract/Price Quote

PR: KCSM 42055

Num de Equipo:UTLX 91594 Peso: 71150  
Peso Neto Total Carros = 000071150

Remitente: QUIMOBASICOS SA DE CV  
Dirección: AVE RUIZ CORTINES 2333 PONIENT MONTERREY , NL 64400

Cliente a Facturar: QUIMOBASICOS SA DE CV  
Enviar a: AVE RUIZ CORTINES 2333 PONIENT MONTERREY , NL 64400

Consignatario: QUIMOBASICOS SA DE CV  
AVE RUIZ CORTINES 2333 PONIENT MONTERREY , NL 64400

Embarcar desde (En Ferrocarril de Origen): BULKMATIC DE MEXICO  
CARRETERA COLOMBIA KM 27.3 SALINAS VICTORIA , NL 66050

Ciudad/Edo Destino: MONTERREY NL

TIPO DE PAGO: POR COBRAR  
RUTA: KCSM

Peso no requerido por ser movimiento por contrato o tarifa por carro

\*\*\*\* Comienza Mat.Peligroso \*\*\*\*

Número y Tipo de paquetes MP Descripción de Artículo  
1 TK

Cantidad/  
Medida

CLORODIFLUOROMETANO  
(DICLORODIFLUOROMETANO)  
PA  
NA1028  
PG III  
Veneno-Inhalación PeligroZona C

CONTACTO EMERGENCIA  
(818) 305-4695

QUIMOBASICOS S.A. DE C.V.A nombre del embarcad  
AVERS Certification Specification in 49CFR172.204(a)  
1.Certificamos que los materiales arriba mencionados están clasificados apropiad descritos, empacados, marcados y etiquetados, y están en

M= 10

AC

Click para Imprimir su Documentación

Descripción adicional de la impresión

Cerrar

Impreso: 2007-10-17  
13.46

\*\*\*\* GUIA DE EMBARQUE \*\*\*\*  
CARRO CARGADO  
ORIGINAL - NO NEGOCIABLE

PÁG. 01

Sujeto a los términos y condiciones del Contrato de Transporte

FFCC Origen: KCSM  
Cd/Edo Origen: SALINAS VICTORIA, NL

Patrón: R12 BULK MATIC SV  
ACEPTADO - No. Guía: 334808

Solic. Solic.  
Fecha Número  
2007-10-17 UTLX96099

Contract/Price Quote  
PR: KCSM 42055

Num de Equipo: UTLX 96099 Peso: 72280  
Peso Neto Total Carros = 000072280

Remitente: QUIMOBASICOS SA DE CV  
Dirección: AVE RUIZ CORTINES 2333 PONIENT MONTERREY , NL 64400

Cliente a Facturar: QUIMOBASICOS SA DE CV  
Enviar a: AVE RUIZ CORTINES 2333 PONIENT MONTERREY , NL 64400

Consignatario: QUIMOBASICOS SA DE CV  
AVE RUIZ CORTINES 2333 PONIENT MONTERREY , NL 64400

Embarcar desde (En Ferrocarril de Origen): BULK MATIC DE MEXICO  
CARRETERA COLOMBIA KM 27.3 SALINAS VICTORIA , NL 66050

Ciudad/Edo Destino: MONTERREY NL

TIPO DE PAGO: POR COBRAR  
RUTA: KCSM

Peso no requerido por ser movimiento por contrato o tarifa por carro

\*\*\*\* Comienza Mat. Peligroso \*\*\*\*

Número y Tipo de paquetes	MP Descripción de Artículo	Cantidad/ Medida
1 TK	CLORODIFLUOROMETANO (DICLORODIFLUOROMETANO) PA NA1028 PG III Veneno-Inhalación Peligro Zona C	

CONTACTO EMERGENCIA  
(818) 305-4695

QUIMOBASICOS S.A. DE C.V. A nombre del embarcad  
AVERS Certification Specification in 49CFR172.204(a)  
1. Certificamos que los materiales arriba mencionados están clasificados apropiad descritos, empacados, marcados y etiquetados, y están en

M-11

AC

Printer Quilts    Client Variables

Impreso el 26/06/07 11:14    \*\*\*\* FIN IMPRESA \*\*\*\*    PAG. 01    CARGO CANCELADO

FECH. Emisión: 06/06    PAGO    Patron:    CUBRADO    - No. Cuentas/Boletines  
CÓDIGO PAGO: SALINAS VICTORIA, NL    CUBRADO

NUM DE EQUIPOS: 1453    PAGO: 10000  
PAGO MOTO TOTAL CARRERA: 10000000  
EMPRESA: QUIMORABIOS SA DE CV  
DIRECCION: AVE NUESTROS SEÑORES 2333 MONTERREY, NL 64600  
CLIENTE A FACILITAR: QUIMORABIOS SA DE CV  
SOLICITUD: AVE NUESTROS SEÑORES 2333 MONTERREY, NL 64600  
CONSEJEROS: QUIMORABIOS SA DE CV  
AVE NUESTROS SEÑORES 2333 MONTERREY, NL 64600  
TABLA DE CARGOS DEL PERSONAL DE CARGOS: INFORMATICA DE MEXICO  
CARACTERIZACION EN 2003: SALINAS VICTORIA, NL 64600  
CIUDAD/ESTADO DESTINO: MONTERREY NL

TIPO DE PAGO: PAGO CUBRADO  
AUX: KCDM  
PAGO NO REQUERIDO POR SER MOVIMIENTO POR CONTRATO O TARIFA POR CASO

\*\*\*\* Cuenta No. Poligrafo \*\*\*\*

Número y tipo de pólizas	MP Descripción de Artículo	Cantidad/ Medida
1 TR	CLOROCELULOSINMETANO DICLOROCELULOSINMETANO PA NADIR PL III Vehículo: Inalación Poligrafo C	

CONTACTO EMERGENCIA (618) 355-6935  
QUIMORABIOS S.A. DE C.V. A nombre del embarca  
AVISO Certificación de especificación en 48CFR17.204(a)  
Las especificaciones que los materiales arriba mencionados están clasificados  
apropiados desechos, empaquetados, marcados y etiquetados, y están en  
condiciones adecuadas para el uso de acuerdo a las regulaciones aplicables  
para el transporte.

STEC DE MATERIAS  
LOS-E 701A    \*\*\* Fin de Material Poligrafo \*\*\*

EST. TIPO STEC	Descripción del Producto
1 TRM 49-045-52	CLONOD DE ANCO
Número de Pól.	RIZ BULMETIC 3V
(MP) SIN DESCRIPCIÓN	

Antecedentes pasados: AP    SITUADO EN DESTINO  
\*\*\* TERMINA LA IMPRESION DE  
Gracias por utilizar KCDM WEB PARA DOCUMENTOS

M-12

Impreso: 2007-05-09  
09.32

\*\*\*\* GUIA DE EMBARQUE \*\*\*\*

PÁG. 01

CARRO CARGADO

ORIGINAL - NO NEGOCIABLE

Sujeto a los términos y condiciones del Contrato de Transporte

FFCC Origen: KCSM Patrón: R12 BULKOMATIC SV  
Cd/Edo Origen: SALINAS VICTORIA,NL ACEPTADO - No. Guía:117191

Solic. Solic. Contract/Price Quote  
Fecha Número PR: KCSM 42055  
2007-05-09 N/S

Num de Equipo:UTLX 94832 Peso: 68070  
Peso Neto Total Carros = 000068070

Remitente: QUIMOBASICOS SA DE CV  
Dirección: AVE RUIZ CORTINES 2333 PONIENT MONTERREY , NL 64400

Cliente a Facturar: QUIMOBASICOS SA DE CV  
Enviar a: AVE RUIZ CORTINES 2333 PONIENT MONTERREY , NL 64400

Consignatario: QUIMOBASICOS SA DE CV  
AVE RUIZ CORTINES 2333 PONIENT MONTERREY , NL 64400

Embarcar desde (En Ferrocarril de Origen): TERGRAN  
CARRETERA A COLOMBIA KM 24.5 SALINAS VICTORIA , NL 65500

Ciudad/Edo Destino: MONTERREY NL

TIPO DE PAGO: POR COBRAR  
RUTA: KCSM  
Peso Manifestado

\*\*\*\* Comienza Mat.Peligroso \*\*\*\*

Número y Tipo	de paquetes MP Descripción de Artículo	Cantidad/ Medida
TK	CLORODIFLUOROMETANO (DICLORODIFLUOROMETANO) , PA NA1028 PG III RQ Zona Veneno-Inhalación PeligroC PELIGRO INHALACIÓN VENENO	000000001

QUIMOBASICOS S.A. DE C.V.A nombre del embarcad

AVERS Certification Specification in 49CFR172.204 (A)

1.Certificamos que los materiales arriba mencionados están clasificados apropiad  
descritos, empacados, marcados y etiquetados, y están en condiciones apropiadas para el t  
de acuerdo a las regulaciones aplicables para el Transporte.

2.Declaremos bajo protesta de decir verdad que los contenidos de este embarque han sido descrito  
en forma correcta y exacta por el nombre adecuado del embarque y están clasificados, empacados,  
marcados y etiquetados/emplacados y están en todos aspectos en condiciones adecuadas para el transpor  
de acuerdo a las regulaciones gubernamentales nacionales e internacionales vigen

CONTACTO EMERGENCIA  
(818) 305-4695

STCC\* DE MAT4904552  
DOT-E 7616

\*\*\* Fin de Material Peligroso \*\*\*

#Pqt Tipo STCC	Descrip. del Producto
1 TKR 49-045-52	CLOROD DE ARGON

\*\*\* FIN GUIA DE EMBARQUE \*\*\*

Gracias por utilizar KCSM WEB para documentar|

M-13

AC

Impresión Cliente Carta Ventosa

Impresión 2008-06-27 10:24 \*\*\*\* GUÍA IMPRESA \*\*\*\* CARRO CARGADO PAG. 01

STCC Origen: PCOM Patron: CERRADO - NO. CARR: 010799
Colado P/Lm. SELLAS VICTORIA, NL
P/Lm. Sello.
Fecha. Numero Contrato/Fecha Quota
2007-01-01 2/2 PR: PCOM PCOM 31957

Num de Expediente: 2124 Peso: 6000
Pec: AVELL TITAI Carca: 00000000
Destinatario: QUIMASIONES SA DE CV
Direccion: AVE RUIZ CURTINES 2333 MONTEPERI, NL 4460
Cliente e facturas: QUIMASIONES SA DE CV
Enviar al ATE RUIZ CURTINES PTE 2333 MONTEPERI, NL 4460
Consignatario: QUIMASIONES SA DE CV
AVE RUIZ CURTINES 2333 MONTEPERI, NL 4460
Embarca desde (en Ferrocarril de Origen): TENDON
CARRETERA A COCOTIA SA 24.5 SELLAS VICTORIA, NL 4550
Ciudad/Edo Destino: MONTEPERI NL
TIPO DE CARGO: POR CERRAR
NOTA: PCOM
Para Consultar

\*\*\* Contenedor Peligroso \*\*\*

Table with 3 columns: Numero y Tipo de Peligros, Descripción de Artículo, Cantidad/Unidad. Row 1: 1 TN, CLORODIFLUOROMETANO (DICLORODIFLUOROMETANO) 99, 94128, PG III, Veneno-Categoria Peligrosa C

CONTACTO EMERGENCIA (S.E) 105-4895

QUIMASIONES S.A. DE C.V. A nombre del embarcador
AVERS Classification Specification in 49CFR172.201(a)
Listed items que los materiales están clasificados
apropiados descritos, embalados, marcados y etiquetados, y están en
condiciones apropiadas para el uso de acuerdo a las regulaciones aplicables
para el transporte.

STCC DE MATERIAS
DOT-E 7014

\*\*\* Fin de Material Peligroso \*\*\*

Appt Tipo STCC Descripción del Producto
1 TWR 49-045-52 CLORO DE AZOCL
Numero de Sello: RIZ BULONATIC BV

Acontecimiento pasado: DEL (INTERCAMBIO EMPLEADO)

\*\*\* TERMINA LA IMPRESION de

Gracias por utilizar PCOM WEB para documentar

M-14

# QUIMOBASICOS, S.A. DE C.V.

31/12/2007

## INVENTARIO ESTRATEGICO DE GENETRON 12 Y GENETRON-11

FECHA	CARRO	G-12 KGS.	G-11 KGS.	ENTRADA EN QB.	Bulkmatic.	SELLOS
1	05/01/2005 UTLX-900769	69380		11168	SI	TFM5703478
2	13/01/2005 UTLX-91906	73130		11375	SI	TFM5703428
3	28/01/2005 UTLX-92491	70740		11370	SI	TFM5703431
4	22/02/2005 UTLX-94203	69910		11454	SI	TFM5703434
5	22/02/2005 UTLX-96199	70010		11455	SI	TFM5703435
6	25/03/2005 UTLX-94244	70650		11727	SI	TFM5703494
7	29/03/2005 UTLX-96193	67110		11731	SI	TFM5703447
8	01/04/2005 UTLX-92037	76480		11757	SI	TFM5703445
9	05/04/2005 UTLX-96181	73500		11801	SI	TFM5703492
10	05/04/2005 UTLX-96073	70060		11800	SI	TFM5703493
11	09/04/2005 UTLX-802812	73720		11921	SI	TFM5703449
12	09/04/2005 UTLX-96148	74340		11922	SI	TFM5703450
13	21/04/2005 UTLX-802816	74800		11938	SI	TFM5703448
14	25/05/2005 UTLX-90204	72040		12279	SI	TFM5703458
15	01/06/2005 UTLX-96277	70840		12333	SI	TFM5703463
16	10/06/2005 UTLX-99588	74860		12419	SI	TFM5703465
17	09/08/2005 UTLX-96128	70956		12889	SI	TFM5703482

1222526

0

M-15

Impreso: 2007-06-22  
10.31

\*\*\*\* GUIA DE EMBARQUE \*\*\*\*

PÁG. 01

CARRO CARGADO  
ORIGINAL - NO NEGOCIABLE

Sujeto a los términos y condiciones del Contrato de Transporte

FFCC Origen: KCSM Patrón: R12 BULKMATIC SV  
Cd/Edo Origen: SALINAS VICTORIA,NL ACEPTADO - No. Guía:175208

Solic. Solic.  
Fecha Número Contract/Price Quote  
2007-06-22 N/S PR: KCSM 42055

Num de Equipo:UTLX 96384 Peso: 70000  
Peso Neto Total Carros = 000070000

Remitente: QUIMOBASICOS SA DE CV  
Dirección: AVE RUIZ CORTINES 2333 PONIENT MONTERREY , NL 64400

Cliente a Facturar: QUIMOBASICOS SA DE CV  
Enviar a: AVE RUIZ CORTINES 2333 PONIENT MONTERREY , NL 64400

Consignatario: QUIMOBASICOS SA DE CV  
AVE RUIZ CORTINES 2333 PONIENT MONTERREY , NL 64400

Embarcar desde (En Ferrocarril de Origen): TERGRAN  
CARRETERA A COLOMBIA KM 24.5 SALINAS VICTORIA , NL 65500

Ciudad/Edo Destino: MONTERREY NL

TIPO DE PAGO: POR COBRAR  
RUTA: KCSM  
Peso Manifestado

\*\*\*\* Comienza Mat.Peligroso \*\*\*\*

Número y Tipo de paquetes	MP Descripción de Artículo	Cantidad/ Medida
TK	CLORODIFLUOROMETANO (DICLORODIFLUOROMETANO)	000000001
	PA	
	NA1028	
	PG III	
	RQ	
	Zona Veneno-Inhalación PeligroC	
	PELIGRO INHALACIÓN VENENO	

QUIMOBASICOS S.A. DE C.V.A nombre del embarcad

AVERS Certification Specification in 49CFR172.204 (A)

1.Certificamos que los materiales arriba mencionados están clasificados apropiad descritos, empacados, marcados y etiquetados, y están en condiciones apropiadas para el t de acuerdo a las regulaciones aplicables para el Transporte.

2.Declaramos bajo protesta de decir verdad que los contenidos de este embarque han sido descrito en forma correcta y exacta por el nombre adecuado del embarque y están clasificados, empacados, marcados y etiquetados/emplacados y están en todos aspectos en condiciones adecuadas para el transpor de acuerdo a las regulaciones gubernamentales nacionales e internacionales vigen

CONTACTO EMERGENCIA  
(818) 305-4695

STCC\* DE MAT4904552  
DOT-E 7616

\*\*\* Fin de Material Peligroso \*\*\*

#Pqt Tipo STCC	Descrip. del Producto
1 TKR 49-045-52	CLOROD DE ARGON

\*\*\* FIN GUIA DE EMBARQUE \*\*\*

Gracias por utilizar KCSM WEB para documentar|

M-16



AC

Click para Imprimir su Documentación

Descripción adicional de la impresión

Cerrar

Impreso: 2007-12-11  
13.11

\*\*\*\* GUIA DE EMBARQUE \*\*\*\*

PÁG. 01

CARRO CARGADO

ORIGINAL - NO NEGOCIABLE

Sujeto a los términos y condiciones del Contrato de Transporte

FFCC Origen: KCSM

Patrón: R12 BULKMATIC SV

Cd/Edo Origen: SALINAS VICTORIA, NL

ACEPTADO - No. Guía: 412014

Solic. Solic.

Fecha Número

2007-12-11 UTLX96137

Contract/Price Quote

PR: KCSM

42055

Num de Equipo: UTLX 96137

Peso: 70000

Peso Neto Total Carros = 000070000

Remitente: QUIMOBASICOS SA DE CV

Dirección: AVE RUIZ CORTINES 2333 PONIENT MONTERREY , NL 64400

Cliente a Facturar: QUIMOBASICOS SA DE CV

Enviar a: AVE RUIZ CORTINES 2333 PONIENT MONTERREY , NL 64400

Consignatario: QUIMOBASICOS SA DE CV

AVE RUIZ CORTINES 2333 PONIENT MONTERREY , NL 64400

Embarcar desde (En Ferrocarril de Origen): BULKMATIC DE MEXICO

CARRETERA COLOMBIA KM 27.3 SALINAS VICTORIA , NL 66050

Ciudad/Edo Destino: MONTERREY NL

TIPO DE PAGO: POR COBRAR

RUTA: KCSM

Peso no requerido por ser movimiento por contrato o tarifa por carro

\*\*\*\* Comienza Mat. Peligroso \*\*\*\*

Número y Tipo  
de paquetes  
1 TK

MP Descripción de Artículo

Cantidad/  
Medida

CLORODIFLUOROMETANO  
(DICLORODIFLUOROMETANO)

PA

NA1028

PG III

Veneno-Inhalación Peligro Zona C

CONTACTO EMERGENCIA

(818) 305-4695

QUIMOBASICOS S.A. DE C.V. A nombre del embarcad

AVERS Certification Specification in 49CFR172.204(a)

1. Certificamos que los materiales arriba mencionados están clasificados apropiadamente, empaquetados, marcados y etiquetados, y están en

M-17

A.C

Click para Imprimir su Documentación

Descripción adicional de la impresión

Cerrar

Impreso: 2007-08-18  
11.51

\*\*\*\* GUIA DE EMBARQUE \*\*\*\*  
CARRO CARGADO  
ORIGINAL - NO NEGOCIABLE

PÁG. 01

Sujeto a los términos y condiciones del Contrato de Transporte

FFCC Origen: KCSM  
Cd/Edo Origen: SALINAS VICTORIA, NL

Patrón: R12 BULKMATIC SV  
ACEPTADO - No. Guía: 250342

Solic.           Solic.  
Fecha           Número  
2007-08-18 UTLX30506

Contract/Price Quote  
PR: KCSM                   42055

Num de Equipo: UTLX       30506                   Peso:       70000  
Peso Neto Total Carros =   000070000

Remitente: QUIMOBASICOS SA DE CV  
Dirección: AVE RUIZ CORTINES 2333 PONIENT MONTERREY , NL 64400

Cliente a Facturar: QUIMOBASICOS SA DE CV  
Enviar a: AVE RUIZ CORTINES 2333 PONIENT MONTERREY , NL 64400

Consignatario: QUIMOBASICOS SA DE CV  
AVE RUIZ CORTINES 2333 PONIENT MONTERREY , NL 64400

Embarcar desde (En Ferrocarril de Origen): BULKMATIC DE MEXICO  
CARRETERA COLOMBIA KM 27.3 SALINAS VICTORIA , NL 66050

Ciudad/Edo Destino: MONTERREY NL

TIPO DE PAGO:           POR COBRAR  
RUTA: KCSM

Peso no requerido por ser movimiento por contrato o tarifa por carro

\*\*\*\* Comienza Mat. Peligroso \*\*\*\*

Número y Tipo de paquetes	MP Descripción de Artículo	Cantidad/ Medida
1 TK	CLORODIFLUOROMETANO (DICLORODIFLUOROMETANO) PA NA1028 PG III Veneno-Inhalación PeligroZona C	

CONTACTO EMERGENCIA  
(818) 305-4695

M-18

QUIMOBASICOS S.A. DE C.V. A nombre del embarcad  
AVERS Certification Specification in 49CFR172.204(a)  
1. Certificamos que los materiales arriba mencionados están clasificados  
apropiad descritos, empacados, marcados y etiquetados, y están en

Cydsa  **Industria Química del Istmo, S.A. de C.V.**  
 División Química FECHA **20.05-05**

105082 76.530	B	PLACA No. <b>UTLX 30506</b>
	T	PRODUCTO <b>G-11</b>
	N	<i>[Signature]</i>

JUNIO DE 1997 EL PESADOR FP1507-1

M-19

Cydsa  **Industria Química del Istmo, S.A. de C.V.**  
 División Química FECHA **03.01.05**

73.550	B	PLACA No. <b>UTLX 96137</b>
	T	PRODUCTO <b>G-12</b>
	N	<i>[Signature]</i>

JUNIO DE 1997 EL PESADOR FP1507-1

Cydsa  **Industria Química del Istmo, S.A. de C.V.**  
 División Química FECHA **23.12.04**

72.500	B	PLACA No. <b>UTLX 96384</b>
	T	PRODUCTO <b>G-12</b>
	N	<i>[Signature]</i>

JUNIO DE 1997 EL PESADOR FP1507-1



# Annexure D The lab analysis report of the CFC 11 and CFC 12(M)

Sample Name: G11 TEST

```

=====
Injection Date   : 6/26/2008 5:39:29 PM
Sample Name     : G11 TEST                               Location : Vial 1
Acq. Operator  : Roberto Valadez Gzz
Acq. Instrument : Inst3                                 Inj Volume : Manually
Acq. Method    : C:\HPCHEM\3\METHODS\HP3G11.M
Last changed   : 6/26/2008 5:50:18 PM by Roberto Valadez Gzz
                (modified after loading)
Analysis Method : C:\HPCHEM\3\METHODS\HP3G11.M
Last changed   : 6/26/2008 5:59:43 PM by Roberto Valadez Gzz
                (modified after loading)
    
```

METODO PARA DETERMINACION DE GEMETRONES 11, DE PRODUCTO EN PROCESO Y; EN IMPUREZAS COMO CCL4, CHCL3, CH2CL2.  
 AUXILIAR(N2) EN IONIZACION DE FLAMA\COLUMNA OV-101 AL 1/4 DE 10 PIES DE LARGO POR 1/8" DE DIAMETRO. TAMANO DE INYECCION DE 1 MICROLITRO POR EL PUERTO B. INSTRUMENTO HP3(SERIE II).

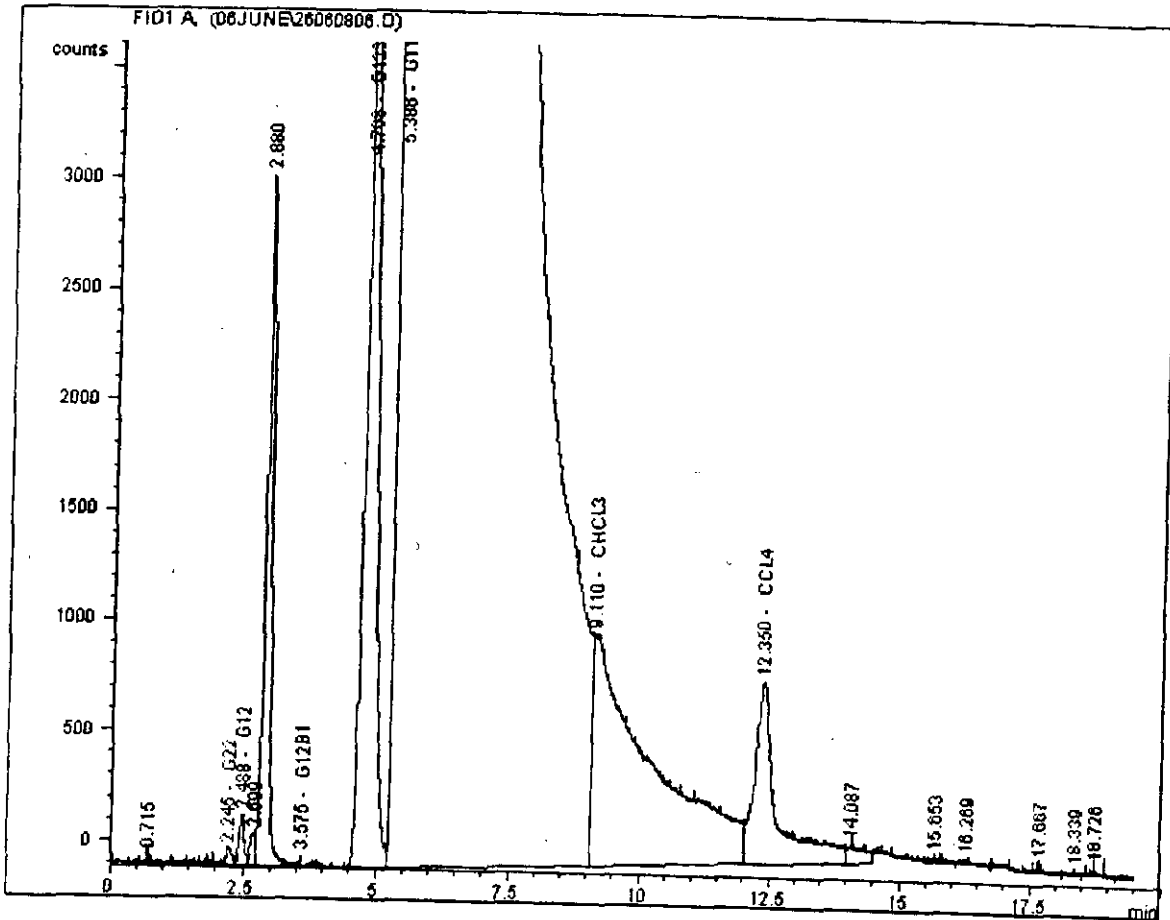

## Normalized Percent Report

```

=====
Sorted By       : Signal
Calib. Data Modified : 6/26/2008 5:50:17 PM
Multiplier     : 1.0000
Dilution       : 1.0000
Use Multiplier & Dilution Factor with ISTDs
    
```

Signal 1: FID1 A,  
 Uncalibrated Peaks : using compound G11

M-20

RetTime [min]	Type	Area counts*s	Amt/Area	Norm %	Grp	Name
0.715	VV	243.51300	1.06766e-7	0.000021	?	
2.245	BV	732.19556	1.41450e-7	0.000085	G22	
2.488	VV +	1395.14319	2.62590e-7	0.000302	G12	
2.699	VV	815.59967	1.06766e-7	0.000072	?	
2.880	VV	2.30344e4	1.06766e-7	0.002028	?	
3.207		-	-	-		G133a
3.575	PB	231.17880	1.03843e-8	1.97933e-6		G12B1
4.230		-	-	-		G21
4.768	BV	6.47883e4	1.05475e-8	0.000563		G123
5.386	VV +	1.13592e9	1.06766e-7	99.993717		G11
6.824		-	-	-		G113
7.092		-	-	-		CH2CL2
9.110	VV +	7.99461e4	4.00706e-8	0.002641		CHCL3
12.350	VV +	2.52903e4	1.49458e-8	0.000312		CCL4
14.087	VV	1901.02820	1.06766e-7	0.000167	?	
15.653	VB	390.92636	1.06766e-7	0.000034	?	
16.269	BB	179.58354	1.06766e-7	0.000016	?	
17.667	PV	217.16797	1.06766e-7	0.000019	?	
18.339	PV	113.43375	1.06766e-7	9.98543e-6	?	
18.726	VB	113.57054	1.06766e-7	9.99747e-6	?	

Totals : 100.000000

Results obtained with standard integrator!  
2 Warnings or Errors :

Warning : Calibration warnings (see calibration table listing)  
Warning : Time reference compound(s) not found

=====  
\*\*\* End of Report \*\*\*

M-21

=====  
Injection Date : 6/26/2008 5:09:47 PM  
Sample Name : G12 TEST Location : Vial 1  
Acq. Operator : Roberto Valadez Gzz  
Acq. Instrument : Inst1 Inj Volume : Manually  
Acq. Method : C:\HPCHEM\1\METHODS\HP1G12C.M  
Last changed : 4/1/2005 1:38:38 AM by Raymundo Pérez  
Analysis Method : C:\HPCHEM\1\METHODS\HP1G12C.M  
Last changed : 6/26/2008 5:28:31 PM by Roberto Valadez Gzz  
(modified after loading)  
=====

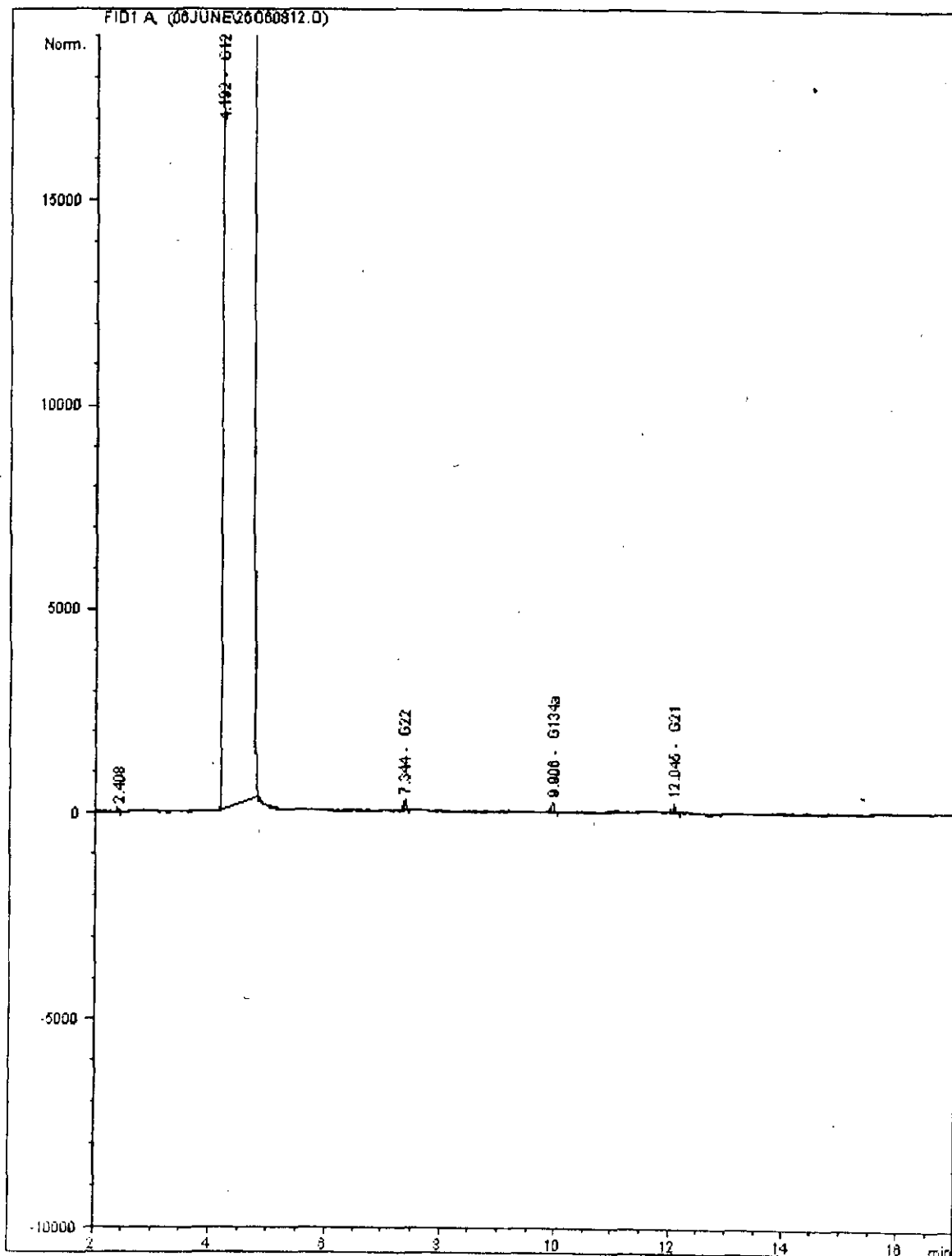

```

=====
Injection Date   : 6/26/2008 5:09:47 PM
Sample Name     : G12 TEST
Acq. Operator   : Roberto Valadez Gzz
Acq. Instrument : Instl
Acc. Method     : C:\HPCHEM\1\METHODS\HP1G12C.M
Last changed    : 4/1/2005 1:38:38 AM by Raymundo Pérez
Analysis Method : C:\HPCHEM\1\METHODS\HP1G12C.M
Last changed    : 6/26/2008 5:28:31 PM by Roberto Valadez Gzz
                  (modified after loading)
=====

```

```

=====
Normalized Percent Report
=====

```

```

Sorted By      :      Retention Time
Calib. Data Modified : 1/04/05 1:27:15 AM
Multiplier     :      1.0000
Dilution       :      1.0000
Use Multiplier & Dilution Factor with ISTDs

```

```

Signal 1: FID1 A.
Uncalibrated Peaks :      using compound G12

```

RetTime [min]	Sig	Type	Area counts*s	Amt/Area	Norm %	Grp	Name
2.408	1	BP	97.94707	8.72081e-6	0.000610		?
2.735	1		-	-	-		G13
3.947	1		-	-	-		G115
4.019	1		-	-	-		G23
4.192	1	PB +	1.60482e7	8.72081e-6	99.992188		G12
7.344	1	PP	650.71533	7.99051e-6	0.003715		G22
7.763	1		-	-	-		G114
9.000	1		-	-	-		G11
9.906	1	PP +	646.07410	1.73061e-6	0.000799		G134a
12.045	1	PP +	522.31879	7.20305e-6	0.002688		G21
13.036	1		-	-	-		G152a
13.200	1		-	-	-		CH3CL
13.204	1		-	-	-		CCL4
13.475	1		-	-	-		CH2CL2
13.867	1		-	-	-		G141b
14.210	1		-	-	-		G133a
15.639	1		-	-	-		CHCL3

```
Totals : 100.000000
```

```
Results obtained with enhanced integrator!
3 Warnings or Errors :
```

```
Warning : Calibration warnings (see calibration table listing)
Warning : Time reference compound(s) not found
Warning : Elution order of calibrated compounds may have changed
```

```

=====
*** End of Report ***
=====

```

M-23





# Annexure E The closing stock figures in financial records and plant records(M)

**QUIMOBASICOS, S.A. DE C.V.**

OPERACIONES AL CIERRE GLOBAL  
DE LOS MESES DEL AÑO: 2007

ATENCION: CP JAVIER ALVARADO

COSTOS Y PRESUPUESTOS/FINANZAS

FAX: (8) 331-38-18

de: Ing. J. Encarnación Ramirez Aguirre

(CANTIDADES EN KILOGRAMOS)

*(BULK) GIVEN TO FILLING & STORAGE*

*A FROM DISTRICT*

*B = A - C*

*C (include Net) GIVEN TO DISTRICT FROM FILLING*

*& D LOSS*

MES	ENVASADO ALMACENES	(-) INV. INICIAL	(*) INVENTARIO FINAL	DIFERENCIA INVENTARIOS	ENTREGADO A ENVASADO POR PLANTA	ENVASADO TEORICO	(-) ENTREGA A DISTRIBUCION- DEVOLUCION	RECUPERACION (MERMA)	RECUPERACION (MERMA)	COM	
										RECUPERACION (MERMA) ACUM	RECUPERACION (MERMA) ACUM
31 DIC A 30 ENE	G11	24,702	24,702	0	0	0	0.00	0.00	#DM/01	0.00	0.000
	G12	28,862.0	67,957.00	39,095	64,300.0	25,205	24,226.28	-978.72	(4.0399)	-978.72	-4.0399
31 ENE A 27 FEB	G11	24,702	24,374	-328	0	328	100.00	-228.00	(228.0000)	-228.00	(228.000)
	G12	67,957.0	55,372.00	-12,585	0.0	12,585	12,121.40	-463.60	(3.8246)	-1,442.32	-3.9680
28 FEB A 30 MAR	G11	24,374	17,982	-6,392	0	6,392	6,079.25	-312.75	(5.1445)	-540.75	(8.751)
	G12	55,372.0	108,805.00	51,433	71,290.0	19,857	19,105.78	-751.22	(3.9319)	-2,193.54	-3.9560
31 MAR A 28 ABR	G11	17,982	17,982	0	0	0	0.00	0.00	#DM/01	-540.75	(8.751)
	G12	108,805.0	72,860.00	-34,145	0.0	34,145	33,154.72	-990.28	(2.9688)	-3,183.82	-3.5930
30 ABR A 30 MAY	G11	17,982	15,583	-2,399	0	2,399	2,386.50	-12.50	(0.5238)	-553.25	(6.459)
	G12	72,860.0	61,350.00	-11,310	68,070.0	79,380	78,311.94	-1,068.06	(1.3839)	-4,251.88	-2.5470
31 MAY A 29 JUN	G11	15,583	11,670	-3,913	0	3,913	3,888.00	-25.00	(0.6430)	-579.25	(4.643)
	G12	81,350.0	33,085.00	-28,265	0.0	28,265	27,275.22	-989.78	(3.6289)	-5,241.66	-2.8788
30 JUN A 30 JUL	G11	11,670	11,640	-30	0	30	13.80	-16.20	(117.3913)	-594.45	(4.770)
	G12	33,085.0	58,363.00	25,278	74,044.0	48,766	47,274.00	-1,492.00	(3.1561)	-6,733.66	-2.7888
31 JUL A 30 AGO	G11	11,640	70,628	58,988	76,389	17,403	17,093.20	-309.80	(1.8124)	-904.25	(3.060)
	G12	58,363.0	84,489.00	26,106	65,240.0	39,134	38,734.80	-399.20	(1.0306)	-7,132.66	-2.5460
31 AGO A 28 SEP	G11	70,628	68,681	-3,945	0	3,945	3,945.42	0.00	0.0000	-904.25	(2.699)
	G12	84,469.0	49,441.84	-35,027	0.0	35,027	34,264.32	-762.84	(2.2263)	-7,895.70	-2.5110
29 SEP A 30 OCT	G11	68,681	69,006.58	2,326	0	2,326	-2,410.00	-84.42	3.5029	-988.67	(3.179)
	G12	49,441.8	91,901.84	42,460	72,348.0	29,886	29,124.00	-762.00	(2.6164)	-8,657.70	-2.5200
31 OCT A 29 NOV	G11	69,006.58	69,006.58	0	0	0	0.00	0.00	#DM/01	-988.67	(3.179)
	G12	91,901.84	36,934.84	-54,967	71,100.0	128,157	123,450.92	-2,706.08	(2.1920)	-11,363.78	-2.4330
30 NOV A 30 DIC	G11	69,006.58	67,652.00	-1,355	0	1,355	1,320.00	-34.58	(2.6197)	-1,023.25	(3.157)
	G12	36,934.84	62,498.00	25,563	73,950.0	47,987	45,769.10	-2,217.74	(4.8455)	-13,581.52	-2.6480

**LOSSES**

*M-24*

QUIMOBASICOS, S.A. DE C.V.  
 INFORMACION DE INVENTARIOS REAL A DICIEMBRE 2007

	G-11	G-12
Producción:	0	0
Inventario Final en:		
Carros/Isa Tanque	81,800	1,387,944
Pipas	58,530	40,610
Inventario	0	0
CNR, Cil. y Tamb Envasado	0	3,900
Almacenes QB	7,625	1,408
Consignación	1,497	16,580
Inv. Estrategico	0	0
Distribución	0	1,222,526
	14,148	102,920

Amor de Rawl (a)

← filling station daily Tank  
 ← Pig  
 storage Tank  
 outvict  
 ← filling station

**QUIMOBASICOS,S.A. DE C.V.****INFORMACION DE INVENTARIOS REAL A DICIEMBRE 2006**

	G-11	G-12
Producción:	0	0
Inventario Final en:	119,971	1,946,427
Carros/Iso Tanque	0	20,990
Pipas	0	0
CNR y Cil. Envasado	10,870	4,852
Almacenes QB	13,832	3,020
Consignación	0	0
Distribución	95,269	1,917,565

**Sistema de Inventario Producto Terminado**  
**Quimobásicos, S.A. de C.V.**  
**integración de inventarios**

Periodo: DICIEMBRE 2007

31-Dic-07

Producto	Inventario Final	Costo Fijo	Costo Var	Revaluacion	Total
Genetron - 11	80.968	214,027	691,259	563,517	1,468,803
Genetron Limp.	0.832	2,298	8,119	5,791	16,208
Genetron - 12	1,387.944	4,103,609	15,813,276	9,659,737	29,576,622
Genetron - 22	725.702	2,494,731	12,104,775	5,050,701	19,650,207
Others	198.630	7,616,510	3,265,152	-	10,881,662
Re-sells	346.097	-	14,585,389	(27,056)	14,558,333
<b>Total Producido</b>	<b>2,195.446</b> <b>544.73</b>	<b>14,431,175</b>	<b>-</b> <b>46,467,971</b>	<b>-</b> <b>15,252,689</b>	<b>76,151,835</b>

M-27



The monthly statement of sales  
(April, November and December 2008)

Annexure F

Area	Fecha-Docto	Mes	Desc-Producto	Grupo-Producto	Unidades	Importe MN	Documento
NACIONAL	4/26/2007	ABR	GENETRON LIMPIEZA	G-11	0	-37800	NA000604
NACIONAL	4/27/2007	ABR	GENETRON 11	G-11	13.6	2339.2	AY001543
NACIONAL	4/30/2007	ABR	GENETRON 11	G-11	27.2	4678.4	AX000942
NACIONAL	4/13/2007	ABR	GENETRON 11	G-11	13.6	2339.2	AY001317
NACIONAL	4/30/2007	ABR	GENETRON LIMPIEZA	G-11	0	-1890	NA000615
NACIONAL	4/20/2007	ABR	GENETRON 11	G-11	0	-70.17	NA000595
NACIONAL	4/20/2007	ABR	GENETRON LIMPIEZA	G-11	0	-1512	NA000597
NACIONAL	4/11/2007	ABR	GENETRON 11	G-11	136	23392	AX000807
NACIONAL	4/13/2007	ABR	GENETRON 11	G-11	77.2	13278.4	AX000830
NACIONAL	4/27/2007	ABR	GENETRON 11	G-11	217.6	37427.2	AY001537
NACIONAL	4/16/2007	ABR	GENETRON LIMPIEZA	G-11	0	-167.99	NY000748
NACIONAL	4/26/2007	ABR	GENETRON 11	G-11	68	11696	AY001475
NACIONAL	4/27/2007	ABR	GENETRON 11	G-11	204	35088	AY001484
NACIONAL	4/25/2007	ABR	GENETRON 11	G-11	47.6	8187.2	AY001449
NACIONAL	4/27/2007	ABR	GENETRON 11	G-11	156.4	26900.8	AY001529
NACIONAL	4/27/2007	ABR	GENETRON 11	G-11	34	5848	AY001480
NACIONAL	4/23/2007	ABR	GENETRON 11	G-11	13.6	2339.2	AY001441
NACIONAL	4/19/2007	ABR	GENETRON 11	G-11	68	11696	AY001358
NACIONAL	4/17/2007	ABR	GENETRON 11	G-11	30	5160	AY001343
NACIONAL	4/10/2007	ABR	GENETRON 11	G-11	34	5848	AY001248
NACIONAL	4/9/2007	ABR	GENETRON 11	G-11	15	2580	AY001280
NACIONAL	4/5/2007	ABR	GENETRON 11	G-11	95.2	16374.4	AX000789
NACIONAL	4/11/2007	ABR	GENETRON 11	G-11	136	23392	AY001229
NACIONAL	4/18/2007	ABR	GENETRON 11	G-11	0	-233.92	NY000672
NACIONAL	4/27/2007	ABR	GENETRON 11	G-11	61.2	10526.4	AY001353
NACIONAL	4/17/2007	ABR	GENETRON 11	G-11	61.2	10526.4	AY001492
NACIONAL	4/30/2007	ABR	GENETRON 11	G-11	136	23392	AY001344
NACIONAL	4/27/2007	ABR	GENETRON 11	G-11	40.8	7017.6	AY001563
NACIONAL	4/19/2007	ABR	GENETRON 11	G-11	54.4	9356.8	AY001488
NACIONAL	4/27/2007	ABR	GENETRON 11	G-11	40.8	7017.6	AY001368
NACIONAL	4/26/2007	ABR	GENETRON 12	G-12	190.4	32748.8	AY001501
NACIONAL	4/18/2007	ABR	GENETRON 12	G-12	-	-489.60	NY000820
EXPORTACION	4/16/2007	ABR	GENETRON 12	G-12	-	-926.67	NY000757
EXPORTACION	4/18/2007	ABR	GENETRON 12	G-12	-2146.08	-201583.33	NO000071
NACIONAL	4/25/2007	ABR	GENETRON 12	G-12	2146.08	200496.13	CE000124
NACIONAL	4/25/2007	ABR	GENETRON 12	G-12	-	-1,000,000.00	PV000138
NACIONAL	4/23/2007	ABR	GENETRON 12	G-12	-	-50,000.00	PV000139
NACIONAL	4/3/2007	ABR	GENETRON 12	G-12	68.00	8,160.00	AX000890
NACIONAL	4/3/2007	ABR	GENETRON 12	G-12	30.00	3,600.00	AX000761
NACIONAL	4/9/2007	ABR	GENETRON 12	G-12	202.80	24,336.00	AX000762
NACIONAL	4/9/2007	ABR	GENETRON 12	G-12	483.60	58,032.00	AX000772
NACIONAL	4/9/2007	ABR	GENETRON 12	G-12	219.36	26,323.20	AX000781

Area	Fecha-Docto	Mes	Desc-Producto	Grupo-Producto	Unidades	Importe MN	Documento
NACIONAL	4/9/2007	ABR	GENETRON 12	G-12	165.00	19,800.00	AX000786
NACIONAL	4/11/2007	ABR	GENETRON 12	G-12	60.00	7,200.00	AX000801
NACIONAL	4/19/2007	ABR	GENETRON 12	G-12	299.80	35,976.00	AX000862
NACIONAL	4/27/2007	ABR	GENETRON 12	G-12	613.00	73,560.00	AX000932
NACIONAL	4/30/2007	ABR	GENETRON 12	G-12	204.00	24,480.00	AX000969
NACIONAL	4/9/2007	ABR	GENETRON 12	G-12	81.60	9,792.00	AX000778
NACIONAL	4/20/2007	ABR	GENETRON 12	G-12	-	- 163.20	NA000595
NACIONAL	4/30/2007	ABR	GENETRON 12	G-12	231.20	27,744.00	AX000961
NACIONAL	4/9/2007	ABR	GENETRON 12	G-12	462.80	55,536.00	AX000776
NACIONAL	4/30/2007	ABR	GENETRON 12	G-12	11,480	1,254,821.40	AX000946
NACIONAL	4/13/2007	ABR	GENETRON 12	G-12	640.40	76,848.00	AX000830
NACIONAL	4/20/2007	ABR	GENETRON 12	G-12	-	- 1,440.00	NA000598
NACIONAL	4/26/2007	ABR	GENETRON 12	G-12	300.00	36,000.00	AX000919
NACIONAL	4/27/2007	ABR	GENETRON 12	G-12	-	- 684.48	NA000608
NACIONAL	4/27/2007	ABR	GENETRON 12	G-12	-	- 686.88	NA000609
NACIONAL	4/20/2007	ABR	GENETRON 12	G-12	149.60	17,952.00	AX000882
NACIONAL	4/11/2007	ABR	GENETRON 12	G-12	-	- 151.20	NY000740
NACIONAL	4/12/2007	ABR	GENETRON 12	G-12	347.40	43,425.00	AY001276
NACIONAL	4/18/2007	ABR	GENETRON 12	G-12	-	- 244.80	NY000765
NACIONAL	4/23/2007	ABR	GENETRON 12	G-12	-	- 192.97	NY000792
NACIONAL	4/27/2007	ABR	GENETRON 12	G-12	224.40	28,050.00	AY001517
NACIONAL	4/8/2007	ABR	GENETRON 12	G-12	81.60	9,792.00	AY001239
NACIONAL	4/16/2007	ABR	GENETRON 12	G-12	-	- 554.40	NY000744
NACIONAL	4/25/2007	ABR	GENETRON 12	G-12	-	- 362.88	NY000798
NACIONAL	4/25/2007	ABR	GENETRON 12	G-12	-	- 537.41	NY000800
NACIONAL	4/26/2007	ABR	GENETRON 12	G-12	81.60	9,792.00	AY001468
NACIONAL	4/26/2007	ABR	GENETRON 12	G-12	68.00	8,160.00	AY001474
NACIONAL	4/26/2007	ABR	GENETRON 12	G-12	-	- 1,650.00	NY000818
NACIONAL	4/27/2007	ABR	GENETRON 12	G-12	27.20	3,264.00	AY001485
NACIONAL	4/27/2007	ABR	GENETRON 12	G-12	-	- 1,155.00	NY000832
NACIONAL	4/10/2007	ABR	GENETRON 12	G-12	177.00	21,240.00	AY001268
NACIONAL	4/12/2007	ABR	GENETRON 12	G-12	1,005.00	110,550.00	AY001282
NACIONAL	4/13/2007	ABR	GENETRON 12	G-12	1,056.00	116,160.00	AY001300
NACIONAL	4/26/2007	ABR	GENETRON 12	G-12	-	- 2,684.00	NY000815
NACIONAL	4/26/2007	ABR	GENETRON 12	G-12	-	- 2,211.00	NY000816
NACIONAL	4/26/2007	ABR	GENETRON 12	G-12	-	- 2,211.00	NY000817
NACIONAL	4/27/2007	ABR	GENETRON 12	G-12	-	- 2,412.00	NY000825
NACIONAL	4/27/2007	ABR	GENETRON 12	G-12	-	- 9,849.00	NY000826
NACIONAL	4/27/2007	ABR	GENETRON 12	G-12	-	- 4,422.00	NY000830
NACIONAL	4/19/2007	ABR	GENETRON 12	G-12	81.60	9,792.00	AY001364
NACIONAL	4/19/2007	ABR	GENETRON 12	G-12	216.60	25,992.00	AY001365
NACIONAL	4/10/2007	ABR	GENETRON 12	G-12	-	- 1,468.80	NY000809
NACIONAL	4/10/2007	ABR	GENETRON 12	G-12	40.80	5,100.00	AY001249
NACIONAL	4/12/2007	ABR	GENETRON 12	G-12	300.00	37,500.00	AY001277
NACIONAL	4/25/2007	ABR	GENETRON 12	G-12	204.00	25,500.00	AY001451
NACIONAL	4/27/2007	ABR	GENETRON 12	G-12	1,360.00	170,000.00	AY001508
NACIONAL	4/27/2007	ABR	GENETRON 12	G-12	40.80	5,100.00	AY001512
NACIONAL	4/18/2007	ABR	GENETRON 12	G-12	907.00	149,655.00	AX000853
NACIONAL	4/25/2007	ABR	GENETRON 12	G-12	1,814.00	299,310.00	AX000914



Area	Fecha-Docto	Mes	Desc-Producto	Grupo-Producto	Unidades	Importe MN	Documento
NACIONAL	4/20/2007	ABR	GENETRON 12	G-12			
NACIONAL	4/5/2007	ABR	GENETRON 12	G-12	34.00	4,080.00	AY001383
NACIONAL	4/25/2007	ABR	GENETRON 12	G-12	150.00	18,000.00	AY001227
NACIONAL	4/27/2007	ABR	GENETRON 12	G-12	137.36	16,483.20	AY001449
NACIONAL	4/18/2007	ABR	GENETRON 12	G-12	174.08	20,889.60	AY001529
NACIONAL	4/27/2007	ABR	GENETRON 12	G-12	136.00	16,320.00	AY001349
NACIONAL	4/13/2007	ABR	GENETRON 12	G-12	189.04	22,684.80	AY001480
NACIONAL	4/23/2007	ABR	GENETRON 12	G-12	60.00	7,200.00	AY001323
NACIONAL	4/19/2007	ABR	GENETRON 12	G-12	118.32	14,198.40	AY001441
NACIONAL	4/13/2007	ABR	GENETRON 12	G-12	40.80	4,896.00	AY001358
NACIONAL	4/27/2007	ABR	GENETRON 12	G-12	141.60	16,992.00	AY001310
NACIONAL	4/27/2007	ABR	GENETRON 12	G-12	8.16	979.20	AY001481
NACIONAL	4/27/2007	ABR	GENETRON 12	G-12	81.60	9,792.00	AY001502
NACIONAL	4/20/2007	ABR	GENETRON 12	G-12	27.20	3,264.00	AY001543
NACIONAL	4/8/2007	ABR	GENETRON 12	G-12	408.00	48,960.00	AY001393
NACIONAL	4/8/2007	ABR	GENETRON 12	G-12	57.24	6,868.80	AY001232
NACIONAL	4/10/2007	ABR	GENETRON 12	G-12	19.08	2,289.60	AY001236
NACIONAL	4/13/2007	ABR	GENETRON 12	G-12	231.60	27,792.00	AY001248
NACIONAL	4/13/2007	ABR	GENETRON 12	G-12	45.00	5,400.00	AY001297
NACIONAL	4/16/2007	ABR	GENETRON 12	G-12	49.08	5,889.60	AY001303
NACIONAL	4/19/2007	ABR	GENETRON 12	G-12	225.00	27,000.00	AY001331
NACIONAL	4/20/2007	ABR	GENETRON 12	G-12	102.00	12,240.00	AY001370
NACIONAL	4/20/2007	ABR	GENETRON 12	G-12	95.20	11,424.00	AY001392
NACIONAL	4/20/2007	ABR	GENETRON 12	G-12	149.60	17,952.00	AY001394
NACIONAL	4/20/2007	ABR	GENETRON 12	G-12	81.60	9,792.00	AY001395
NACIONAL	4/20/2007	ABR	GENETRON 12	G-12	204.00	24,480.00	AY001397
NACIONAL	4/20/2007	ABR	GENETRON 12	G-12	129.20	15,504.00	AY001399
NACIONAL	4/20/2007	ABR	GENETRON 12	G-12	251.60	30,192.00	AY001400
NACIONAL	4/23/2007	ABR	GENETRON 12	G-12	40.80	4,896.00	AY001404
NACIONAL	4/27/2007	ABR	GENETRON 12	G-12	8.16	979.20	AY001429
NACIONAL	4/27/2007	ABR	GENETRON 12	G-12	25.84	3,100.80	AY001496
NACIONAL	4/27/2007	ABR	GENETRON 12	G-12	81.60	9,792.00	AY001498
NACIONAL	4/9/2007	ABR	GENETRON 12	G-12	20.40	2,448.00	AY001525
NACIONAL	4/30/2007	ABR	GENETRON 12	G-12	340.00	42,500.00	AX000790
NACIONAL	4/30/2007	ABR	GENETRON 12	G-12	-	- 272.00	NA000685
NACIONAL	4/4/2007	ABR	GENETRON 12	G-12	142.80	17,850.00	AX000944
NACIONAL	4/5/2007	ABR	GENETRON 12	G-12	326.60	40,825.00	AY001223
NACIONAL	4/11/2007	ABR	GENETRON 12	G-12	81.60	10,200.00	AY001229
NACIONAL	4/11/2007	ABR	GENETRON 12	G-12	-	- 360.00	NY000672
NACIONAL	4/11/2007	ABR	GENETRON 12	G-12	-	- 252.00	NY000734
NACIONAL	4/11/2007	ABR	GENETRON 12	G-12	-	- 402.00	NY000738
NACIONAL	4/13/2007	ABR	GENETRON 12	G-12	-	- 47.70	NY000739
NACIONAL	4/21/2007	ABR	GENETRON 12	G-12	292.60	36,575.00	AY001319
NACIONAL	4/23/2007	ABR	GENETRON 12	G-12	251.60	31,450.00	AY001420
NACIONAL	4/23/2007	ABR	GENETRON 12	G-12	-	- 255.01	NY000786
NACIONAL	4/27/2007	ABR	GENETRON 12	G-12	-	- 693.60	NY000787
NACIONAL	4/14/2007	ABR	GENETRON 12	G-12	251.60	31,450.00	AY001532
NACIONAL	4/18/2007	ABR	GENETRON 12	G-12	530.80	66,350.00	AY001325
NACIONAL	4/27/2007	ABR	GENETRON 12	G-12	333.60	40,032.00	AY001353
NACIONAL	4/27/2007	ABR	GENETRON 12	G-12	225.76	27,091.20	AY001492

Area	Fecha-Docto	Mes	Desc-Producto	Grupo-Producto	Unidades	Importe MN	Documento
NACIONAL	4/30/2007	ABR	GENETRON 12	G-12			
NACIONAL	4/30/2007	ABR	GENETRON 12	G-12	69.48	8,337.60	AY001562
NACIONAL	4/18/2007	ABR	GENETRON 12	G-12	113.60	13,632.00	AY001563
NACIONAL	4/27/2007	ABR	GENETRON 12	G-12	40.80	4,896.00	AY001355
NACIONAL	4/19/2007	ABR	GENETRON 12	G-12	236.00	28,320.00	AY001488
NACIONAL	4/27/2007	ABR	GENETRON 12	G-12	8.16	979.20	AY001368
NACIONAL	12/14/2007	DIC	GENETRON 11	G-11	436.56	52,387.20	AY001501
NACIONAL	12/28/2007	DIC	GENETRON 11	G-11	13.6	2339.2	AX002198
NACIONAL	12/12/2007	DIC	GENETRON 11	G-11	0	-180.61	NA001555
NACIONAL	12/19/2007	DIC	GENETRON 11	G-11	54.4	9356.8	AX002187
NACIONAL	12/3/2007	DIC	GENETRON 11	G-11	54.4	9356.8	AX002224
NACIONAL	12/14/2007	DIC	GENETRON 11	G-11	0	-280.7	NY002539
NACIONAL	12/11/2007	DIC	GENETRON 11	G-11	0	-46.78	NY002596
NACIONAL	12/21/2007	DIC	GENETRON 11	G-11	136	23392	AY003752
NACIONAL	12/26/2007	DIC	GENETRON 11	G-11	502.8	86481.6	AY003819
NACIONAL	12/19/2007	DIC	GENETRON 11	G-11	49	8428	AY003827
NACIONAL	12/26/2007	DIC	GENETRON 11	G-11	136	23392	AY003800
NACIONAL	12/7/2007	DIC	GENETRON 11	G-11	136	23392	AY003832
NACIONAL	12/13/2007	DIC	GENETRON 11	G-11	81.6	14035.2	AY003728
EXPORTACION	12/28/2007	DIC	GENETRON 12	G-12	660	113520	AY003765
EXPORTACION	12/12/2007	DIC	GENETRON 12	G-12	2543.2	221079.36	CE000378
EXPORTACION	12/12/2007	DIC	GENETRON 12	G-12	10098	742867.45	CE000347
EXPORTACION	12/12/2007	DIC	GENETRON 12	G-12	9996	756992.08	CE000351
EXPORTACION	12/12/2007	DIC	GENETRON 12	G-12	4299.98	279116	CE000348
NACIONAL	12/11/2007	DIC	GENETRON 12	G-12	9180	675334.04	CE000350
NACIONAL	12/20/2007	DIC	GENETRON 12	G-12	150.00	15,750.00	AX002172
NACIONAL	12/10/2007	DIC	GENETRON 12	G-12	58.56	6,568.63	AX002232
NACIONAL	12/18/2007	DIC	GENETRON 12	G-12	61.20	7,650.00	AX002170
NACIONAL	12/10/2007	DIC	GENETRON 12	G-12	-	508,000.00	PV000146
NACIONAL	12/20/2007	DIC	GENETRON 12	G-12	450.00	45,000.00	AX002164
NACIONAL	12/28/2007	DIC	GENETRON 12	G-12	147.60	13,726.80	AX002228
NACIONAL	12/28/2007	DIC	GENETRON 12	G-12	-	-2,007.00	NA001543
NACIONAL	12/26/2007	DIC	GENETRON 12	G-12	-	-371.95	NA001548
NACIONAL	12/14/2007	DIC	GENETRON 12	G-12	72.24	7,395.36	AX002240
NACIONAL	12/14/2007	DIC	GENETRON 12	G-12	-	-188.76	NA001517
NACIONAL	12/20/2007	DIC	GENETRON 12	G-12	-	-189.27	NA001519
NACIONAL	12/28/2007	DIC	GENETRON 12	G-12	-	-44.89	NA001531
NACIONAL	12/28/2007	DIC	GENETRON 12	G-12	-	-188.75	NA001557
NACIONAL	12/27/2007	DIC	GENETRON 12	G-12	-	-765.50	NA001560
NACIONAL	12/28/2007	DIC	GENETRON 12	G-12	-	-282.87	NY002624
NACIONAL	12/4/2007	DIC	GENETRON 12	G-12	-	-53.12	NY002626
NACIONAL	12/4/2007	DIC	GENETRON 12	G-12	-	-9,596.64	NA001508
NACIONAL	12/6/2007	DIC	GENETRON 12	G-12	-	-27,006.00	NA001511
NACIONAL	12/14/2007	DIC	GENETRON 12	G-12	450.00	45,000.00	AX002161
NACIONAL	12/26/2007	DIC	GENETRON 12	G-12	231.60	24,302.40	AX002210
NACIONAL	12/3/2007	DIC	GENETRON 12	G-12	300.00	30,000.00	AX002242
NACIONAL	12/4/2007	DIC	GENETRON 12	G-12	422.40	43,953.60	AX002145
NACIONAL	12/4/2007	DIC	GENETRON 12	G-12	-	189.72	GX000036
NACIONAL	12/28/2007	DIC	GENETRON 12	G-12	-	-95.20	NA001512
NACIONAL	12/28/2007	DIC	GENETRON 12	G-12	-	-8,250.00	NA001577

Area	Fecha-Docto	Mes	Desc-Producto	Grupo-Producto	Unidades	Importe MN	Documento
NACIONAL	12/11/2007	DIC	GENETRON 12	G-12			
NACIONAL	12/7/2007	DIC	GENETRON 12	G-12	30.00	3,000.00	AX002173
NACIONAL	12/4/2007	DIC	GENETRON 12	G-12	81.60	8,568.00	AY003731
NACIONAL	12/4/2007	DIC	GENETRON 12	G-12		- 367.20	NA001501
NACIONAL	12/14/2007	DIC	GENETRON 12	G-12		- 1,080.00	NA001506
NACIONAL	12/11/2007	DIC	GENETRON 12	G-12	231.40	22,949.60	AX002207
NACIONAL	12/26/2007	DIC	GENETRON 12	G-12	64.00	6,400.00	AY003749
NACIONAL	12/28/2007	DIC	GENETRON 12	G-12	109.00	10,900.00	AY003835
NACIONAL	12/28/2007	DIC	GENETRON 12	G-12		- 304.26	NY002633
NACIONAL	12/19/2007	DIC	GENETRON 12	G-12		- 75.89	NY002638
NACIONAL	12/3/2007	DIC	GENETRON 12	G-12		- 124.08	NY002602
NACIONAL	12/3/2007	DIC	GENETRON 12	G-12		- 3,780.12	NY002530
NACIONAL	12/7/2007	DIC	GENETRON 12	G-12		- 209.39	NY002538
NACIONAL	12/7/2007	DIC	GENETRON 12	G-12		- 266.70	NY002586
NACIONAL	12/17/2007	DIC	GENETRON 12	G-12		- 457.23	NY002587
NACIONAL	12/28/2007	DIC	GENETRON 12	G-12	40.80	3,536.00	AY003786
NACIONAL	12/14/2007	DIC	GENETRON 12	G-12		- 1,987.20	NY002630
NACIONAL	12/28/2007	DIC	GENETRON 12	G-12		- 1,861.20	NY002597
NACIONAL	12/28/2007	DIC	GENETRON 12	G-12		- 2,008.04	NY002635
NACIONAL	12/20/2007	DIC	GENETRON 12	G-12		- 10,987.74	NY002637
NACIONAL	12/20/2007	DIC	GENETRON 12	G-12		- 93.02	NY002611
NACIONAL	12/26/2007	DIC	GENETRON 12	G-12	907.00	149,655.00	AX002231
NACIONAL	12/27/2007	DIC	GENETRON 12	G-12	532.40	53,049.60	AY003827
NACIONAL	12/19/2007	DIC	GENETRON 12	G-12		- 7,795.60	NY002620
NACIONAL	12/26/2007	DIC	GENETRON 12	G-12	306.00	29,172.00	AY003800
NACIONAL	12/11/2007	DIC	GENETRON 12	G-12	306.00	29,172.00	AY003832
NACIONAL	12/13/2007	DIC	GENETRON 12	G-12	65.40	6,825.60	AY003750
NACIONAL	12/18/2007	DIC	GENETRON 12	G-12	60.00	6,000.00	AY003770
NACIONAL	12/21/2007	DIC	GENETRON 12	G-12	28.60	2,860.00	AY003798
NACIONAL	12/7/2007	DIC	GENETRON 12	G-12		- 1,801.12	NA001535
NACIONAL	12/7/2007	DIC	GENETRON 12	G-12	81.60	9,302.40	AY003725
NACIONAL	12/13/2007	DIC	GENETRON 12	G-12	81.60	7,588.80	AY003728
NACIONAL	12/28/2007	DIC	GENETRON 12	G-12	264.00	24,552.00	AY003765
NACIONAL	12/27/2007	DIC	GENETRON 12	G-12	30.00	3,000.00	AY003844
NACIONAL	12/7/2007	DIC	GENETRON 12	G-12	132.00	12,276.00	AY003839
NACIONAL	12/10/2007	DIC	GENETRON 12	G-12	40.80	4,651.20	AY003735
NACIONAL	12/19/2007	DIC	GENETRON 12	G-12	- 20.40	- 2,325.60	NO000204
NACIONAL	12/3/2007	DIC	GENETRON 12	G-12	476.00	45,696.00	AY003801
NACIONAL	12/3/2007	DIC	GENETRON 12	G-12		- 110,000.00	NY002541
NACIONAL	11/13/2007	NOV	GENETRON 11	G-11		- 13,625.00	NY002542
NACIONAL	11/29/2007	NOV	GENETRON 11	G-11	15	2580	AX002044
NACIONAL	11/13/2007	NOV	GENETRON 11	G-11	40.8	7017.6	AX002127
NACIONAL	11/7/2007	NOV	GENETRON 11	G-11	27.2	4678.4	AY003566
NACIONAL	11/23/2007	NOV	GENETRON 11	G-11	0	-233.91	NY002432
NACIONAL	11/23/2007	NOV	GENETRON 11	G-11	81.6	14035.2	AX002103
NACIONAL	11/23/2007	NOV	GENETRON 11	G-11	100	17200	AX002099
NACIONAL	11/23/2007	NOV	GENETRON 11	G-11	50	8600	AY003662
NACIONAL	11/21/2007	NOV	GENETRON 11	G-11	-30	-5160	NO000196
NACIONAL	11/26/2007	NOV	GENETRON 11	G-11	136	23392	AY003631
NACIONAL					0	-17200	NY002508

Area	Fecha-Docto	Mes	Desc-Producto	Grupo-Producto	Unidades	Importe MN	Documento
NACIONAL	11/23/2007	NOV	GENETRON 11	G-11			
EXPORTACION	11/15/2007	NOV	GENETRON 12	G-12	45	7740	AY003650
NACIONAL	11/13/2007	NOV	GENETRON 12	G-12	13056	964914.12	CE000315
EXPORTACION	11/26/2007	NOV	GENETRON 12	G-12	23.16	2,430.24	AY003565
EXPORTACION	11/29/2007	NOV	GENETRON 12	G-12	0	-28879.67	NP000030
EXPORTACION	11/7/2007	NOV	GENETRON 12	G-12	1360	118967.36	CE000329
EXPORTACION	11/7/2007	NOV	GENETRON 12	G-12	13056	950362.95	CE000311
EXPORTACION	11/7/2007	NOV	GENETRON 12	G-12	13056	838555.55	CE000312
EXPORTACION	11/7/2007	NOV	GENETRON 12	G-12	13056	838555.55	CE000313
EXPORTACION	11/15/2007	NOV	GENETRON 12	G-12	-13056	-950362.95	NO000194
EXPORTACION	11/15/2007	NOV	GENETRON 12	G-12	13056	964914.12	CE000314
EXPORTACION	11/29/2007	NOV	GENETRON 12	G-12	13056	964914.12	CE000316
EXPORTACION	11/22/2007	NOV	GENETRON 12	G-12	13056	970773.66	CE000327
EXPORTACION	11/26/2007	NOV	GENETRON 12	G-12	13056	976917.29	CE000318
NACIONAL	11/28/2007	NOV	GENETRON 12	G-12	13056	974218.35	CE000319
NACIONAL	11/28/2007	NOV	GENETRON 12	G-12	24.48	2,930.26	AX002121
NACIONAL	11/8/2007	NOV	GENETRON 12	G-12	-	400,000.00	PV000145
NACIONAL	11/8/2007	NOV	GENETRON 12	G-12	42.16	4,330.24	AX002028
NACIONAL	11/9/2007	NOV	GENETRON 12	G-12	4.08	465.12	AX002030
NACIONAL	11/20/2007	NOV	GENETRON 12	G-12	47.60	4,664.80	AX002034
NACIONAL	11/29/2007	NOV	GENETRON 12	G-12	108.80	10,308.80	AX002079
NACIONAL	11/29/2007	NOV	GENETRON 12	G-12	20.40	1,944.80	AX002127
NACIONAL	11/28/2007	NOV	GENETRON 12	G-12	25.84	2,755.36	AX002130
NACIONAL	11/23/2007	NOV	GENETRON 12	G-12	13.60	1,264.80	AX002123
NACIONAL	11/28/2007	NOV	GENETRON 12	G-12	30.00	3,000.00	AX002100
NACIONAL	11/15/2007	NOV	GENETRON 12	G-12	8.16	930.24	AX002119
NACIONAL	11/23/2007	NOV	GENETRON 12	G-12	72.20	7,029.60	AX002062
NACIONAL	11/7/2007	NOV	GENETRON 12	G-12	30.00	3,000.00	AX002096
NACIONAL	11/21/2007	NOV	GENETRON 12	G-12	245.20	26,045.88	AX002020
NACIONAL	11/21/2007	NOV	GENETRON 12	G-12	-	- 779.52	NA001462
NACIONAL	11/29/2007	NOV	GENETRON 12	G-12	-	- 137.94	NA001466
NACIONAL	11/29/2007	NOV	GENETRON 12	G-12	265.80	28,508.76	AX002143
NACIONAL	11/29/2007	NOV	GENETRON 12	G-12	-	- 1,621.76	NA001490
NACIONAL	11/13/2007	NOV	GENETRON 12	G-12	-	- 1,928.76	NA001498
NACIONAL	11/22/2007	NOV	GENETRON 12	G-12	13.60	1,328.04	AY003568
NACIONAL	11/26/2007	NOV	GENETRON 12	G-12	89.80	9,429.00	AY003644
NACIONAL	11/26/2007	NOV	GENETRON 12	G-12	-	- 39.84	NY002501
NACIONAL	11/27/2007	NOV	GENETRON 12	G-12	-	- 39.84	NY002504
NACIONAL	11/13/2007	NOV	GENETRON 12	G-12	27.20	2,656.08	AY003671
NACIONAL	11/14/2007	NOV	GENETRON 12	G-12	204.00	24,418.80	AY003566
NACIONAL	11/23/2007	NOV	GENETRON 12	G-12	450.00	45,000.00	AX002053
NACIONAL	11/26/2007	NOV	GENETRON 12	G-12	-	- 26,668.00	NA001468
NACIONAL	11/29/2007	NOV	GENETRON 12	G-12	115.80	12,151.20	AX002108
NACIONAL	11/23/2007	NOV	GENETRON 12	G-12	-	- 5,712.00	NA001499
NACIONAL	11/23/2007	NOV	GENETRON 12	G-12	-	- 5,170.56	NA001469
NACIONAL	11/29/2007	NOV	GENETRON 12	G-12	-	- 2,244.00	NA001470
NACIONAL	11/15/2007	NOV	GENETRON 12	G-12	176.80	18,822.40	AX002137
NACIONAL	11/15/2007	NOV	GENETRON 12	G-12	1,192.00	117,296.00	AX002064
NACIONAL	11/7/2007	NOV	GENETRON 12	G-12	600.00	60,000.00	AX002065
					-	- 429.02	NY002430

Area	Fecha-Docto	Mes	Desc-Producto	Grupo-Producto	Unidades	Importe MN	Documento
NACIONAL	11/22/2007	NOV	GENETRON 12	G-12		- 78.88	NY002484
NACIONAL	11/22/2007	NOV	GENETRON 12	G-12		- 204.29	NY002490
NACIONAL	11/23/2007	NOV	GENETRON 12	G-12	115.64	11,354.56	AY003655
NACIONAL	11/2/2007	NOV	GENETRON 12	G-12		- 918.00	NY002422
NACIONAL	11/22/2007	NOV	GENETRON 12	G-12		- 136.00	NY002425
NACIONAL	11/2/2007	NOV	GENETRON 12	G-12		- 918.00	NY002485
NACIONAL	11/2/2007	NOV	GENETRON 12	G-12		- 212.16	NY002423
NACIONAL	11/2/2007	NOV	GENETRON 12	G-12		- 538.56	NY002424
NACIONAL	11/7/2007	NOV	GENETRON 12	G-12		- 2,474.52	NY002426
NACIONAL	11/14/2007	NOV	GENETRON 12	G-12		- 212.16	NY002434
NACIONAL	11/23/2007	NOV	GENETRON 12	G-12		- 190.40	NY002473
NACIONAL	11/15/2007	NOV	GENETRON 12	G-12		- 281.71	NY002496
NACIONAL	11/23/2007	NOV	GENETRON 12	G-12	435.00	45,675.00	AY003599
NACIONAL	11/1/2007	NOV	GENETRON 12	G-12	- 462.00	- 45,114.30	NO000197
NACIONAL	11/29/2007	NOV	GENETRON 12	G-12	15.00	1,575.00	AY003512
NACIONAL	11/14/2007	NOV	GENETRON 12	G-12		- 75.00	NY002523
NACIONAL	11/26/2007	NOV	GENETRON 12	G-12	136.00	12,648.00	AY003582
NACIONAL	11/15/2007	NOV	GENETRON 12	G-12		- 252.96	NY002505
NACIONAL	11/28/2007	NOV	GENETRON 12	G-12	907.00	149,655.00	AX002059
NACIONAL	11/9/2007	NOV	GENETRON 12	G-12	81.60	7,779.20	AY003674
NACIONAL	11/21/2007	NOV	GENETRON 12	G-12	223.20	22,129.60	AY003555
NACIONAL	11/23/2007	NOV	GENETRON 12	G-12	100.80	10,080.00	AY003627
NACIONAL	11/23/2007	NOV	GENETRON 12	G-12	80.40	8,325.60	AY003657
NACIONAL	11/9/2007	NOV	GENETRON 12	G-12	148.24	14,043.36	AY003658
NACIONAL	11/14/2007	NOV	GENETRON 12	G-12	90.00	9,000.00	AY003552
NACIONAL	11/15/2007	NOV	GENETRON 12	G-12	13.60	1,360.00	AY003579
NACIONAL	11/15/2007	NOV	GENETRON 12	G-12	8.16	930.24	AY003589
NACIONAL	11/15/2007	NOV	GENETRON 12	G-12	210.00	21,000.00	AY003591
NACIONAL	11/16/2007	NOV	GENETRON 12	G-12	16.32	1,860.48	AY003593
NACIONAL	11/16/2007	NOV	GENETRON 12	G-12		- 585.00	NY002479
NACIONAL	11/21/2007	NOV	GENETRON 12	G-12		- 1,365.00	NY002480
NACIONAL	11/28/2007	NOV	GENETRON 12	G-12	27.20	2,624.80	AY003622
NACIONAL	11/29/2007	NOV	GENETRON 12	G-12	30.00	3,000.00	AY003683
NACIONAL	11/29/2007	NOV	GENETRON 12	G-12	65.40	6,825.60	AY003693
NACIONAL	11/21/2007	NOV	GENETRON 12	G-12	8.16	930.24	AY003698
NACIONAL	11/22/2007	NOV	GENETRON 12	G-12	872.00	90,056.00	AX002083
NACIONAL	11/22/2007	NOV	GENETRON 12	G-12	150.00	15,000.00	AY003636
NACIONAL	11/15/2007	NOV	GENETRON 12	G-12	15.00	1,500.00	AY003637
NACIONAL	11/2/2007	NOV	GENETRON 12	G-12	40.80	4,080.00	AY003602
NACIONAL	11/21/2007	NOV	GENETRON 12	G-12	204.00	19,448.00	AY003523
NACIONAL	11/29/2007	NOV	GENETRON 12	G-12	81.60	9,302.40	AY003631
NACIONAL	11/23/2007	NOV	GENETRON 12	G-12	- 81.60	- 9,302.40	NO000203
NACIONAL	11/2/2007	NOV	GENETRON 12	G-12	110.40	11,325.60	AY003650
NACIONAL						- 6,486.22	NY002428

1  
2  
3  
4  
5  
6  
7  
8  
9  
10  
11  
12  
13  
14  
15  
16  
17  
18  
19  
20  
21  
22  
23  
24  
25  
26  
27  
28  
29  
30  
31  
32  
33  
34  
35  
36  
37  
38  
39  
40  
41  
42  
43  
44  
45  
46  
47  
48  
49  
50  
51  
52  
53  
54  
55  
56  
57  
58  
59  
60  
61  
62  
63  
64  
65  
66  
67  
68  
69  
70  
71  
72  
73  
74  
75  
76  
77  
78  
79  
80  
81  
82  
83  
84  
85  
86  
87  
88  
89  
90  
91  
92  
93  
94  
95  
96  
97  
98  
99  
100

Area	Fecha-Docto	Mes	Desc. Producto	Grupo-Producto	Unidades	Parte MN	Documento
NACIONAL	09/04/2007	ABR	GENETRON 12	6-12	483.60	58,032.00	AX000772
NACIONAL	19/04/2007	ABR	GENETRON 12	6-12	299.80	35,976.00	AX000862
NACIONAL	27/04/2007	ABR	GENETRON 12	6-12	613.00	73,560.00	AX000932
NACIONAL	09/04/2007	ABR	GENETRON 12	6-12	462.80	55,536.00	AX000776
NACIONAL	30/04/2007	ABR	GENETRON 12	6-12	11,480.00	1,254,821.40	AX000946
NACIONAL	13/04/2007	ABR	GENETRON 12	6-12	640.40	76,848.00	AX000830
NACIONAL	26/04/2007	ABR	GENETRON 12	6-12	300.00	36,000.00	AX000919
NACIONAL	12/04/2007	ABR	GENETRON 12	6-12	347.40	43,425.00	AY001276
NACIONAL	12/04/2007	ABR	GENETRON 12	6-12	1,005.00	110,550.00	AY001282
NACIONAL	13/04/2007	ABR	GENETRON 12	6-12	1,056.00	116,160.00	AY001300
NACIONAL	27/04/2007	ABR	GENETRON 12	6-12	300.00	37,500.00	AY001277
NACIONAL	18/04/2007	ABR	GENETRON 12	6-12	1,360.00	170,000.00	AY001508
NACIONAL	25/04/2007	ABR	GENETRON 12	6-12	907.00	149,655.00	AX000853
NACIONAL	20/04/2007	ABR	GENETRON 12	6-12	1,814.00	299,310.00	AX000914
NACIONAL	20/04/2007	ABR	GENETRON 12	6-12	408.00	48,960.00	AY001393
NACIONAL	09/04/2007	ABR	GENETRON 12	6-12	251.60	30,192.00	AY001400
NACIONAL	04/04/2007	ABR	GENETRON 12	6-12	340.00	42,500.00	AX000790
NACIONAL	13/04/2007	ABR	GENETRON 12	6-12	326.60	40,825.00	AY001223
NACIONAL	21/04/2007	ABR	GENETRON 12	6-12	292.60	36,575.00	AY001319
NACIONAL	27/04/2007	ABR	GENETRON 12	6-12	251.60	31,450.00	AY001420
NACIONAL	14/04/2007	ABR	GENETRON 12	6-12	251.60	31,450.00	AY001532
NACIONAL	18/04/2007	ABR	GENETRON 12	6-12	530.80	66,350.00	AY001325
NACIONAL	18/04/2007	ABR	GENETRON 12	6-12	333.60	40,032.00	AY001353
NACIONAL	27/04/2007	ABR	GENETRON 12	6-12	436.56	52,387.20	AY001501
					24,491.96	2,938,094.60	

— Debita Leyria

Annexure G Monthly Statement & Sales Invoices for CFC(M)

M-35

Area	Fecha-Docto	Mes	Desc-Producto	Grupo-Producto	Unidades	Importe MN	Documento
NACIONAL	29/11/2007	NOV	GENETRON 12	6-12	265.80	28,508.76	AX002143
NACIONAL	14/11/2007	NOV	GENETRON 12	6-12	450.00	45,000.00	AX002053
NACIONAL	15/11/2007	NOV	GENETRON 12	6-12	1,192.00	117,296.00	AX002064
NACIONAL	15/11/2007	NOV	GENETRON 12	6-12	600.00	60,000.00	AX002065
NACIONAL	15/11/2007	NOV	GENETRON 12	6-12	435.00	45,675.00	AY003599
NACIONAL	15/11/2007	NOV	GENETRON 12	6-12	907.00	149,655.00	AX002059
NACIONAL	21/11/2007	NOV	GENETRON 12	6-12	872.00	90,056.00	AX002083
					4,721.80	536,190.76	

M-36

AN 11/11/07-5



Area	Fecha-Docto	Mes	Desc-Producto	Grupo-Producto	Unidades	Importe MN	Documento
NACIONAL	10/12/2007	DIC	GENETRON 12	6-12			
NACIONAL	06/12/2007	DIC	GENETRON 12	6-12	450.00	45,000.00	AX002164
NACIONAL	26/12/2007	DIC	GENETRON 12	6-12	450.00	45,000.00	AX002161
NACIONAL	03/12/2007	DIC	GENETRON 12	6-12	300.00	30,000.00	AX002242
NACIONAL	20/12/2007	DIC	GENETRON 12	6-12	422.40	43,953.60	AX002145
NACIONAL	26/12/2007	DIC	GENETRON 12	6-12	907.00	149,655.00	AX002231
NACIONAL	19/12/2007	DIC	GENETRON 12	6-12	532.40	53,049.60	AY003827
NACIONAL	26/12/2007	DIC	GENETRON 12	6-12	306.00	29,172.00	AY003800
NACIONAL	13/12/2007	DIC	GENETRON 12	6-12	306.00	29,172.00	AY003832
NACIONAL	19/12/2007	DIC	GENETRON 12	6-12	264.00	24,552.00	AY003765
					476.00	45,696.00	AY003801
					4,413.80	495,250.20	

M-37

ANEXO 6-9



**Quimobásicos, S.A. de C.V.**

**MONTERREY**  
**PLANTA Y OFICINAS**  
 Ave. Ruiz Cortines 2333 Pta. Monterrey, N.L., México.  
 C.P. 64400  
 Comutador: (81) 8308-4800, Tels. 01(81) 8308-4812 y 8308-4811  
 Fax: 01(81) 8308-4814 y 8308-4815  
 www.quimobasicos.com.mx

**MEXICO**  
 Ave. Norte Sur No. 12  
 Cruz con Calzada de la Naranja  
 Fracc. Aloe Blanco, Naucalpan, Edo. de México  
 C.P. 53370 Tels. 01(55) 5358-3017 y 5358-3980  
 Fax: 01(55) 5358-2121

<b>FACTURA / INVOICE</b>		
<b>AX000772</b>		
Fecha / Date:		
D/D 09	M/M 04	A/Y 2007

**R.F.C. QUI-840503-NX8**

Expedido en: MEXICO, D.F.

**Vendido a / Sold to:**  
 ACCESORIOS, REFRIGERACION, AIRE ACOND. Y LAV. SA D-  
 E CV  
 REVILLAGIGEDO # 47 ESQ. VICTORIA. CENTRO. MEXICO.  
 D.F.  
 R.F.C.: ARA-870218-T80

**Consignado a / Ship to:**  
 ARAYLSA PUEBLA  
 3 PONIENTE # 912 COL.CENTRO C.P.72000  
 PUEBLA, PUE 012222329719  
 PUEBLA

Cliente Num. / Customer No.	Pedido del Cliente / Customer P.O. No.	Order No.	Agente / Agent	Condiciones / Terms
19400	1451 - PV004434	OX050957	MEXICO	45 DIAS FECHA FACTURA
Conducto / Shipped Via		Guía o Conocimiento / Bill No.	S.M.A.P.	Seguro / Insurance
TRANSPORTES MENDOZA		Pagado		

Descripción / Description	Envase / Packing		Peso Total Weight or Qty. Shipped	Unidad Unit	Precio Unit. Unit Price	Importe / Amount
	Cant. / Qty.	Tipo / Type				
41020128 GENETRON 12	15	6.800	102.000	KG	120.00	12,240.00
41020143 GENETRON 12	240	0.340	81.600	KG	120.00	9,792.00
41020148 GENETRON 12	300	1.000	300.000	KG	120.00	36,000.00
<del>41020148 GENETRON 12</del>	<del>5</del>	<del>6.800</del>	<del>34.000</del>	<del>KG</del>	<del>120.00</del>	<del>4,080.00</del>
<del>41020148 GENETRON 12</del>	<del>40</del>	<del>0.340</del>	<del>13.600</del>	<del>KG</del>	<del>120.00</del>	<del>1,632.00</del>
<del>41020148 GENETRON 12</del>	<del>60</del>	<del>1.000</del>	<del>60.000</del>	<del>KG</del>	<del>120.00</del>	<del>7,200.00</del>
<del>41020148 GENETRON 12</del>	<del>180</del>	<del>1.000</del>	<del>180.000</del>	<del>KG</del>	<del>120.00</del>	<del>21,600.00</del>

Favor de utilizar el Banco de su preferencia al realizar su pago.  
 000000.....  
 (CIENTO VEINTIUN MIL OCHOCIENTOS SESENTA Y TRES PESOS 9/100 M.N.)  
 Subtotal-1: 87,936.00

Contribuyente autorizado para imprimir sus propios comprobantes fiscales según autorización No. 330-SAT-IV-6-8230 de fecha 12-SEP-2006

S.M.A.P. = Servicios de Manejo y Administración del Producto **PAGO EN UNA SOLA EXHIBICION**

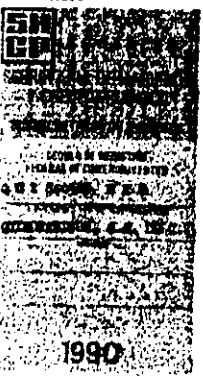

Envases Nos. / CIL No.	Envases Nos. / CIL No.

S.M.A.P.	0.00
SUBTOTAL 2	87,936.00
I.V.A. TASA 15%	13,190.40
<b>TOTAL</b>	<b>101,126.40</b>

**NOTA:** No se admiten devoluciones del producto sin previa autorización por escrito, ni reclamaciones salvo las hechas al recibo de las mercancías. Registrar invariablemente los pesos de nuestras Básculas.

M-38

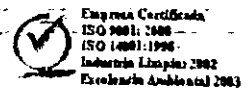

LA REPRODUCCION NO AUTORIZADA DE ESTE COMPROBANTE CONSTITUYE UN DELITO EN LOS TERMINOS DE LAS DISPOSICIONES FISCALES



**Quimobásicos, S.A. de C.V.**

**MONTERREY**  
**PLANTA Y OFICINAS**  
 Ave. Ruiz Cortines 2333 Pta. Monterrey, N.L., Médo. C.P. 64400  
 Conmutador: (81) 8305-4600, Tel. 01(81) 8305-4612 y 8305-4611  
 Fax: 01(81) 8305-4614 y 8305-4618  
 www.quimobasicos.com.mx

**MEXICO**  
 Ave. Norte Sur No. 12  
 Cruz con Calzada de la Noroña  
 Frisco, Alcazar, Naucalpan, Edo. de México  
 C.P. 53370 Tel. 01(56) 5358-3017 y 5358-5880  
 Fax: 01(56) 5358-2121

<b>FACTURA / INVOICE</b>		
<b>AX000862</b>		
Fecha / Date		
D/D 19	M/M 04	A/Y 2007

**R.F.C. QUI-840503-NX8**

Expedido en: MEXICO, D.F.

**Vendido a / Sold to:**  
 ACCESORIOS, REFRIGERACION, AIRE ACOND. Y LAV. SA D.  
 E CV  
 REVILLAGIGEDO # 47 ESQ. VICTORIA. CENTRO. MEXICO,  
 D.F.  
 R.F.C.: ARA-870218-TB0

**Consignado a / Ship to:**  
 ARAAYLSA CUERNAVACA  
 AV. PLAN DE AYALA # 618  
 JACARANDAS C.P. 62420  
 CUERNAVACA

Cliente Num. / Customer No.	Pedido del Cliente / Customer P.O. No.	Order No.	Agente / Agent	Condiciones / Terms
19400	1488 - PV004455	OX051061	MEXICO	45 DIAS FECHA FACTURA
Conducto / Shipped Via		Guía o Conocimiento / Bill No.	S.M.A.P.	Seguro / Insurance
TRANSPORTES MENDOZA			Pagado	

Descripcion / Description	Envases / Packing		Peso Total Weight or Qty. Shipped	Unidad Unit	Precio Unit Unit Price	Importe / Amount
	Cant. / Qty.	Tipo / Type				
41020128 GENETRON 12	5	6.800	34.000	KG	120.00	4,080.00
41020143 GENETRON 12	120	0.340	40.800	KG	120.00	4,896.00
41020148 GENETRON 12	225	1.000	225.000	KG	120.00	27,000.00
<del>41020143 GENETRON 12</del>	<del>120</del>	<del>0.340</del>	<del>40.800</del>	<del>KG</del>	<del>120.00</del>	<del>4,896.00</del>
<del>41020148 GENETRON 12</del>	<del>225</del>	<del>1.000</del>	<del>225.000</del>	<del>KG</del>	<del>120.00</del>	<del>27,000.00</del>
<del>41020128 GENETRON 12</del>	<del>5</del>	<del>6.800</del>	<del>34.000</del>	<del>KG</del>	<del>120.00</del>	<del>4,080.00</del>
41020125 GENETRON 12 R (*)		6.800	27.000	KG	120.00	3,240.00
Favor de utilizar el Banco de su preferencia al realizar su pago:						
000000..... (*) Mercancia de Importacion						
(CINCUENTA Y CINCO MIL NOVECIENTOS QUINCE PESOS 44/100 M.N.)						<b>Subtotal-1</b>
						<b>48,622.12</b>

Contribuyente autorizado para imprimir sus propios comprobantes fiscales según autorización No. 330-SAT-IV-8-6230 de fecha 12-SEP-2006  
 S.M.A.P. = Servicios de Manejo y Administración del Producto **PAGO EN UNA SOLA EXHIBICION**

Envases Nos. / CIL No.	Envases Nos. / CIL No.

S.M.A.P.	0.00
SUBTOTAL 2	48,622.12
I.V.A. TASA 15%	7,293.32
<b>TOTAL</b>	<b>55,915.44</b>

**NOTA:** No se admiten devoluciones del producto sin previa autorización por escrito, ni reclamaciones salvo las hechas al recibo de las mercancías. Registrar invariablemente los pesos de nuestras Básculas.

M-39

ORIGINAL / CLIENTE / FISCAL / ARCHIVO

LA REPRODUCCION NO AUTORIZADA DE ESTE COMPROBANTE CONSTITUYE UN DELITO EN LOS TERMINOS DE LAS DISPOSICIONES FISCALES





**Quimobásicos, S.A. de C.V.**

**MONTERREY**  
**PLANTA Y OFICINAS**  
 Ave. Ruiz Cortines 2333 Pta. Monterrey, N.L., México.  
 C.P. 64400  
 Computador: (81) 8308-4800, Tels. 01(81) 8305-4812 y 8308-4811  
 Fax: 01(81) 8308-4814 y 8308-4818  
 www.quimobasicos.com.mx

**MEXICO**  
 Ave. Norte Sur No. 12  
 Cruz con Calzadas de la Naranja  
 Fracc. Alice Blanco, Naucalpan, Edo. de México  
 C.P. 53370 Tels. 01(55) 5358-3017 y 5358-5980  
 Fax: 01(55) 5358-2121

FACTURA / INVOICE		
AX000776		
Fecha / Date		
D/D 09	M/M 04	A/Y 2007

**R.F.C. QUI-840503-NX8**

Expedido en: MEXICO, D.F.

**Vendido a / Sold to:**  
 PERYLSA DE MERIDA, S.A. DE C.V.  
 CALLE 43 #469 ENTRE 54-56 COL. CENTRO MERIDA, YUCAT.  
 AN  
 R.F.C.: PME-930402GDO

**Consignado a / Ship to:**  
 PERYLSA MERIDA  
 CALLE 43 #464-B X 54 ESQ. PICO DE ORIZABA  
 CENTRO C.P. 97000  
 MERIDA

Cliente Num. / Customer No.	Pedido del Cliente / Customer P.O. No.	Order No.	Agente / Agent	Condiciones / Terms
19801	6298 - PV004436	OX050961	MEXICO	45 DIAS FECHA FACTURA
Conducto / Shipped Via		Guía o Conocimiento / Bill No.	S.M.A.P.	Seguro / Insurance
AUTO E. GARCIA C. S.A. DE		Pagado		

Descripción / Description	Envase / Packing		Peso Total Weight or Qty. Shipped	Unidad Unit	Precio Unit. Unit Price	Importe / Amount
	Cant. / Qty.	Tipo / Type				
41020128 GENETRON 12	10	6.800	68.000	KG	120.00	8,160.00
41020143 GENETRON 12	720	0.340	244.800	KG	120.00	29,376.00
41020148 GENETRON 12	150	1.000	150.000	KG	120.00	18,000.00
<del>41020128 GENETRON 12</del>	<del>10</del>	<del>6.800</del>	<del>68.000</del>	<del>KG</del>	<del>120.00</del>	<del>8,160.00</del>
<del>41020143 GENETRON 12</del>	<del>720</del>	<del>0.340</del>	<del>244.800</del>	<del>KG</del>	<del>120.00</del>	<del>29,376.00</del>
<del>41020148 GENETRON 12</del>	<del>150</del>	<del>1.000</del>	<del>150.000</del>	<del>KG</del>	<del>120.00</del>	<del>18,000.00</del>

Favor de utilizar el Banco de su preferencia al realizar su pago:  
 BBVA BANCOMER S.N.C. CONVENIO CIE:639291 REFERENCIA: 20198016  
 BANAMEX SUC:870 CTA:812-7 REFERENCIA: 2001980154

000000	(CIENTO VEINTE MIL SEISCIENTOS SETENTA Y CUATRO PESOS 1/100 M.N.)	Subtotal-1	104,933.92
--------	---	------------	------------

Contribuyente autorizado para imprimir sus propios comprobantes fiscales según autorización No. 320-SAT-IV-6-4230 de fecha 12-SEP-2006  
 S.M.A.P. = Servicios de Manejo y Administración del Producto  
**PAGO EN UNA SOLA EXHIBICION**

REG. CAMARA IND. TRANSP. DE N.L. 48/988

Envases Nos. / CIL No.	Envases Nos. / CIL No.

S.M.A.P.	0.00
SUBTOTAL 2	104,933.92
I.V.A. TASA: 15%	15,740.09
TOTAL	120,674.01

**NOTA:** No se admiten devoluciones del producto sin previa autorización por escrito, ni reclamaciones salvo las hechas al recibo de las mercancías. Registran invariablemente los pesos de nuestras Básculas.

M-41

ORIGINAL / CLIENTE / FISCAL / ARCHIVO

LA REPRODUCCION NO AUTORIZADA DE ESTE COMPROBANTE CONSTITUYE UN DELITO EN LOS TERMINOS DE LAS DISPOSICIONES FISCALES

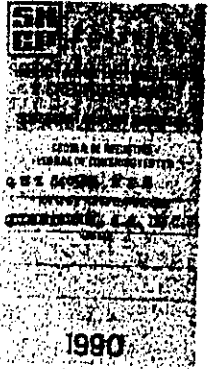



**Quimobásicos, S.A. de C.V.**

**MONTERREY**  
**PLANTA Y OFICINAS**  
 Ave. Ruiz Cortines 2333 Pta. Monterrey, N.L., México.  
 C.P. 64400  
 Conmutador: (81) 8305-4800, Telex: 01(81) 8305-4612 y 8305-4611  
 Fax: 01(81) 8305-4614 y 8305-4616  
 www.quimobasicos.com.mx

**MEXICO**  
 Ave. Norte Sur No. 12  
 Cruz con Calzada de la Naranja  
 Fracc. Aloe Blanco, Naucalpan, Edo. de México  
 C.P. 53370 Telex: 01(55) 5359-3017 y 5359-5980  
 Fax: 01(55) 5359-2121

FACTURA / INVOICE		
AX000946		
Fecha / Date		
D/D 30	M/M 04	A/Y 2007

**R.F.C. QUI-840503-NX8**

Expedido en: MEXICO, D.F.

**Vendido a / Sold to:**  
 DUPONT MEXICO, S.A. DE C.V.  
 HOMERO 206-15 COL. CHAPULTEPEC MOR.  
 ALES MEXICO D.F.  
 R.F.C.: DPM000525554

**Consignado a / Ship to:**  
 DUPONT MEXICO, S.A. DE C.V.  
 PROLONGACION DURANGO 890  
 C: TULPETLAC ECATEPEC  
 MEXICO

Cliente Num. / Customer No. 38803	Pedido del Cliente / Customer P.O. No. 4500678863 - PX07460	Order No. OY047159	Agente / Agent MEXICO	Condiciones / Terms 20 DIAS FECHA FACTURA
Conducto / Shipped Via SU PIPA	Guía o Conocimiento / Bill No.	S.M.A.P.	Seguro / Insurance Cobrar	

Descripción / Description	Envase / Packing		Peso Total / Weight or Qty Shipped	Unidad / Unit	Precio Unit. / Unit Price	Importe / Amount
	Card. / Qty.	Tipo / Type				
41020103 GENETRON 12	1	11480.000	11,480.0	0	10.00	114,800.00
Favor de utilizar el Banco de su preferencia al realizar su pago: • BBVA BANCOMER S.N.C. CONVENIO CIE:63329 REFERENCIA: 20388039 BANAMEX SUC:870 CTA:812-7 REFERENCIA: 2003880362  Efectuar Pago en DLLS. o en M.N. al Tipo de Cambio del D.O.F. de la Fecha de Pago						
<b>(CIENTO TREINTA Y DOS MIL VEINTE DOLARES 0/100 DLLS.)</b>						<b>Subtotal-1</b> 114,800.00

Contribuyente autorizado para imprimir sus propios comprobantes fiscales según autorización No. 330-SAT-IV-6-8230 de fecha 12-SEP-2006

S.M.A.P. = Servicios de Manejo y Administración del Producto  
 REG. CAMARA IND. TRANSF. DE N.L. 49/986

**PAGO EN UNA SOLA EXHIBICION**

Envases Nos. / CIL No.	Envases Nos. / CIL No.

S.M.A.P.	0.00
SUBTOTAL 2	114,800.00
I.V.A. TASA 15%	17,220.00
<b>TOTAL</b>	<b>132,020.00</b>

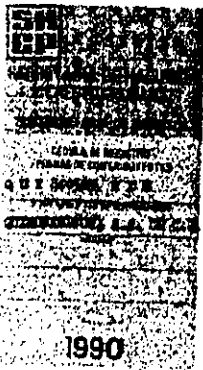

**NOTA:** No se admiten devoluciones del producto sin previa autorización por escrito, ni reclamaciones salvo las hechas al recibo de las mercancías. Registrar invariablemente los pesos de nuestras Básculas.

M-42

ORIGINAL / CLIENTE / FISCAL / ARCHIVO

LA REPRODUCCION NO AUTORIZADA DE ESTE COMPROBANTE CONSTITUYE UN DELITO EN LOS TERMINOS DE LAS DISPOSICIONES FISCALES



División Química

**Quimobásicos, S.A. de C.V.**

**MONTERREY**  
**PLANTA Y OFICINAS**  
 Ave. Ruiz Cortines 2333 Rta. Monterrey, N.L. México.  
 C.P. 64400  
 Conmutador: (81) 8305-4600, Tels. 01(81) 8305-4612 y 8305-4811  
 Fax: 01(81) 8305-4814 y 8305-4815  
 www.quimobasicos.com.mx

R.F.C. QUI-840503-NX8

**MEXICO**  
 Ave. Norte Sur No. 12  
 Cruz con Calzada de la Naranja  
 Frasco, Alce Blanco, Nahuatzen, Edo. de México  
 C.P. 53370 Tels. 01(56) 5358-3017 y 5358-6880  
 Fax: 01(56) 5358-2121

FACTURA / INVOICE		
AX000830		
Fecha / Date:		
D/D 13	M/M 04	A/Y 2007

Expedido en: MEXICO D.F.

**Vendido a / Sold to:**  
 PARTES, EQUIPOS PARA REFRIG. Y LAVADORAS SA DE CV  
 REVILLAGIGEDO 74 MEXICO D.F.  
 R.F.C.: PER-730921-454

**Consignado a / Ship to:**  
 BODEGA TACUBA  
 LAGO CANEQUIN NO.181  
 COL. ARGENTINA  
 MEXICO

Cliente Num. / Customer No.	Pedido del Cliente / Customer P.O. No.	Order No.	Agente / Agent.	Condiciones / Terms
44600	19649 - PV004446	OX051020	MEXICO	45 DIAS FECHA FACTURA
Conducto / Shipped Via		Guía o Conocimiento / Bill No.	S.M.A.P.	Seguro / Insurance
NUESTRA CAMIONETA (313,31)		Pagado		

Descripción / Description	Envase / Packing		Peso Total Weight or Qty. Shipped	Unidad Unit	Precio Unit: Unit Price	Importe / Amount
	Cant. / Qty.	Tipo / Type				
41010112 GENETRON 11	1	50.000	50.000	KG	172.00	8,600.00
41010129 GENETRON 11	2	13.600	27.200	KG	172.00	4,678.40
41020108 GENETRON 12	3	66.000	198.000	KG	120.00	23,760.00
41020129 GENETRON 12	5	13.600	68.000	KG	120.00	8,160.00
41020143 GENETRON 12	660	0.340	224.400	KG	120.00	26,928.00
41020148 GENETRON 12	150	1.000	150.000	KG	120.00	18,000.00
<del>GENETRON</del>	<del>1</del>	<del>50.000</del>	<del>50.000</del>	<del>KG</del>	<del>172.00</del>	<del>8,600.00</del>
Subtotal 1:						97,701.70

Favor de utilizar el Banco de su preferencia al realizar su pago:

000000.....  
 (CIENTO DOCE MIL TRESCIENTOS CINCUENTA Y SEIS PESOS 96/100 M.N.)

Contribuyente autorizado para imprimir sus propios comprobantes fiscales según autorización No. 330-SAT-IV-6-6230 de fecha 12-SEP-2006

S.M.A.P. = Servicios de Manejo y Administración del Producto

**PAGO EN UNA SOLA EXHIBICION**

REG. CAMARA IND. TRANSF. DE N.L. 48/968

Envases Nos. / CIL No.	Envases Nos. / CIL No.

S.M.A.P.	0.00
SUBTOTAL 2	97,701.70
I.V.A. TASA: 15%	14,655.26
<b>TOTAL</b>	<b>112,356.96</b>

**NOTA:** No se admiten devoluciones del producto sin previa autorización por escrito, ni reclamaciones salvo las hechas al recibo de las mercancías. Regirán invariablemente los pesos de nuestras Básculas.

M - 43

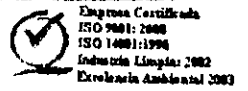

LA REPRODUCCION NO AUTORIZADA DE ESTE COMPROBANTE CONSTITUYE UN DELITO EN LOS TERMINOS DE LAS DISPOSICIONES FISCALES

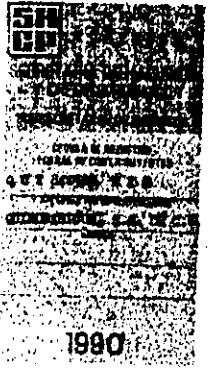



División Química

**Quimobásicos, S.A. de C.V.**

**MONTERREY**  
**PLANTA Y OFICINAS**  
 Ave. Ruiz Cortines 2333 Pte. Monterrey, N.L., México.  
 C.P. 84400

Commutador: (81) 8308-4600, Tels. 01(81) 8308-4812 y 8308-4811  
 Fax: 01(81) 8308-4814 y 8308-4818  
 www.quimobasicos.com.mx

R.F.C. QUI-840503-NX8

**MEXICO**  
 Ave. Norte Sur No. 12  
 Cruz con Cazada de la Naranja  
 Frisco, Alice Blanco, Naucalpan, Edo. de México  
 C.P. 53370 Tels. 01(55) 6358-3017 y 5358-6980  
 Fax: 01(55) 5358-2121

FACTURA / INVOICE		
AX000919		
Fecha / Date:		
D/D 26	M/M 04	A/Y 2007

Expedido en: MEXICO, D.F.

**Vendido a / Sold to:**  
 PARTES, EQUIPOS PARA REFRIG. Y LAVADORAS SA DE CV  
 REVILLAGIGEDO 74 MEXICO D.F.  
 R.F.C.: PER-730921-454

**Consignado a / Ship to:**  
 P.E.R.Y.L.S.A.  
 REVILLAGIGEDO 74 MEXICO D.F.  
 REVILLAGIGEDO 74 MEXICO D.F.  
 MEXICO

Cliente Num. / Customer No.	Pedido del Cliente / Customer P.O. No.	Order No.	Agente / Agent	Condiciones / Terms
44600	19696 - PV004521	OX051136	MEXICO	45 DIAS FECHA FACTURA
Conducto / Shipped Via		Guía o Conocimiento / Bill No.	S.M.A.P.	Seguro / Insurance
NUESTRA CAMIONETA (313,31)		Pagado		

Descripción / Description	Envase / Packing		Peso Total Weight or Qty. Shipped	Unidad Unit	Precio Unit. Unit Price	Importe / Amount
	Cant. / Qty.	Tipo / Type				
41020148 GENETRON 12	300	1.000	300.000	KG	120.00	36,000.00
41040128 GENETRON 22	50	6.800	340.000	KG	32.00	10,880.00
<del>41040128 GENETRON 22</del>	<del>50</del>	<del>6.800</del>	<del>340.000</del>	<del>KG</del>	<del>32.00</del>	<del>10,880.00</del>
<del>41040128 GENETRON 22</del>	<del>50</del>	<del>6.800</del>	<del>340.000</del>	<del>KG</del>	<del>32.00</del>	<del>10,880.00</del>
<del>41040128 GENETRON 22</del>	<del>50</del>	<del>6.800</del>	<del>340.000</del>	<del>KG</del>	<del>32.00</del>	<del>10,880.00</del>
<del>41040128 GENETRON 22</del>	<del>50</del>	<del>6.800</del>	<del>340.000</del>	<del>KG</del>	<del>32.00</del>	<del>10,880.00</del>
(*)			<del>340.000</del>	<del>KG</del>	<del>32.00</del>	<del>10,880.00</del>

Favor de utilizar el Banco de su preferencia al realizar su pago:  
 BBVA BANCOMER S.N.C. CONVENIO CIB:639291 REFERENCIA: 20446001  
 BANAMEX SUC:870 CTA:812-7 REFERENCIA: 2004460013

000000.....(\*) Mercancia de Importación

(CIENTO ONCE MIL NOVECIENTOS CUARENTA Y CINCO PESOS 60/100 M.N.)

Subtotal-1: 47,240.00

LA REPRODUCCIÓN NO AUTORIZADA DE ESTE COMPROBANTE CONSTITUYE UN DELITO EN LOS TÉRMINOS DE LAS DISPOSICIONES FISCALES

Contribuyente autorizado para imprimir sus propios comprobantes fiscales según autorización No. 330-SAT-IV-6-6230 de fecha 12-SEP-2006  
 S.M.A.P. = Servicios de Manejo y Administración del Producto

**PAGO EN UNA SOLA EXHIBICION**

REG. CAMARA IND. TRANSF. DE N.L. 49/965

Envases Nos. / CIL No.	Envases Nos. / CIL No.

S.M.A.P.	0.00
SUBTOTAL 2	47,240.00
I.V.A. TASA 15%	7,086.00
TOTAL	54,326.00

**NOTA:** No se admiten devoluciones del producto sin previa autorización por escrito, ni reclamaciones salvo las hechas al recibo de las mercancías. Registrar invariablemente los pesos de nuestras Básculas.

M-44





División Química

**Quimobásicos, S.A. de C.V.**

**MONTERREY**  
**PLANTA Y OFICINAS**  
 Ave. Ruz Cortinez 2333 Pta. Monterrey, N.L., México.  
 C.P. 64400  
 Conmutador: (81) 8305-4600, Tels. 01(81) 8305-4612 y 8305-4611  
 Fax: 01(81) 8305-4614 y 8305-4615  
 www.quimobasicos.com.mx

**MEXICO**  
 Ave. Norte Sur No. 12  
 Cruz con Calzada de la Naranja  
 Fracc. Aloe Blanco, Naucalpan, Edo. de México  
 C.P. 53370 Tels. 01(55) 6359-3017 y 5359-5980  
 Fax: 01(55) 5359-2121

FACTURA / INVOICE		
AY001276		
Fecha / Date		
D/D 12	M/M 04	A/Y 2007

Expedido en: MONTERREY, N.L.

**R.F.C. QUI-840503-NX8**

**Vendido a / Sold to:**  
 REFRIGAS DEL NOROESTE S.A. DE C.V.  
 ALDAMA #48 COL. SAN BENITO  
 HERMOSILLO SON.  
 R.F.C.: RNO-980423-927

**Consignado a / Ship to:**  
 REFRIGAS  
 ALDAMA #48  
 SAN BENITO, HERMOSILLO, SON.  
 HERMOSILLO

Cliente Num. / Customer No.	Pedido del Cliente / Customer P.O. No.	Order No.	Agente / Agent	Condiciones / Terms
45101	RG-100407 - PW005529	OY046936	MONTERREY	60 DIAS FECHA FACTURA
Conducto / Shipped Via		Guía o Conocimiento / Bill No.	S.M.A.P.	Seguro / Insurance
TRANS.GARZA VILLALON, S.A		Pagado		

Descripción / Description	Envase / Packing		Peso Total / Weight or Qty. Shipped	Unidad / Unit	Precio Unit. / Unit Price	Importe / Amount
	Cant. / Qty.	Tipo / Type				
41020128 GENETRON 12	6	6.800	40.800	KG	125.00	5,100.00
41020129 GENETRON 12	6	13.600	81.600	KG	125.00	10,200.00
41020148 GENETRON 12	225	1.000	225.000	KG	125.00	28,125.00
<del>41020116 GENETRON 12</del>	<del>6</del>	<del>6.800</del>	<del>40.800</del>	<del>KG</del>	<del>125.00</del>	<del>5,100.00</del>
<del>41020148 GENETRON 12</del>	<del>225</del>	<del>1.000</del>	<del>225.000</del>	<del>KG</del>	<del>125.00</del>	<del>28,125.00</del>
Favor de utilizar el Banco de su preferencia al realizar su pago:						
BBVA BANCOMER S.N.C. CONVENIO CIE:633291 REFERENCIA: 10451011						
BANAMEX SUC:870 CTA:812-7 REFERENCIA: 1004510112						
000000.....						
<b>(OCHENTA Y CINCO MIL SEISCIENTOS TREINTA Y NUEVE PESOS 35/100 M.N)</b>						<b>Subtotal-1</b>
Contribuyente autorizado para imprimir sus propios comprobantes fiscales según autorización No. 330-SAT-JV-6-8230 de fecha 12-SEP-2006						<b>28,725.00</b>

LA REPRODUCCION NO AUTORIZADA DE ESTE COMPROBANTE CONSTITUYE UN DELITO EN LOS TERMINOS DE LAS DISPOSICIONES FISCALES

S.M.A.P. = Servicios de Manejo y Administración del Producto **PAGO EN UNA SOLA EXHIBICION**

FEEL CAMARA IND. TRANSF. DE N.L. 49/885

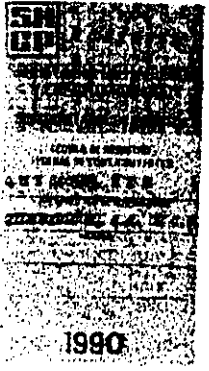

Envases Nos. / CIL No.	Envases Nos. / CIL No.

S.M.A.P.	0.00
SUBTOTAL 2	<del>28,725.00</del>
I.V.A. TASA 15%	4,308.75
<b>TOTAL</b>	<b>33,033.75</b>

**NOTA:** No se admiten devoluciones del producto sin previa autorización por escrito, ni reclamaciones salvo las hechas al recibo de las mercancías. Regístran invariablemente los pesos de nuestras Básculas.

M-45



**Quimobásicos, S.A. de C.V.**

**MONTERREY**  
**PLANTA Y OFICINAS**  
 Ave. Ruiz Cortines 2333 Pte. Monterrey, N.L., México.  
 C.P. 64400  
 Conmutador: (81) 8305-4800, Tels. 01(81) 8305-4612 y 8305-4611  
 Fax: 01(81) 8305-4614 y 8305-4615  
 www.quimobasicos.com.mx

**MEXICO**  
 Ave. Norte Sur No. 12  
 Cruz con Calzada de la Merced  
 Frase, Alce Blanco, Nezaquepán, Edo. de México  
 C.P. 53370 Tels. 01(55) 5359-3017 y 5359-6960  
 Fax: 01(55) 5359-2121

FACTURA / INVOICE		
AY001282		
Fecha / Date		
D/D 12	M/M 04	AY 2007

**R.F.C. QUI-840503-NX8**

Expedido en: MONTERREY, N.L.

**Vendido a / Sold to:**  
 IMPORTACIONES ORBA S.A. DE C.V.  
 AV. PENITENCIARIA No. 621 COL.SAN JOSE  
 MONTERREY, N.L.  
 R.F.C.: IOR-910903-9Y3

**Consignado a / Ship to:**  
 CARMEN VELAZQUEZ RICO  
 Calle 12 #63 Nezahualcoyotl Edo. México  
 Porvenir CP57430 tel:12528343  
 MEXICO

Cliente Num. / Customer No.: 56507	Pedido del Cliente / Customer P.O. No.: 03/025038 - PW005491	Order No.: OY046915	Agente / Agent: MONTERREY	Condiciones / Terms: 60 DIAS FECHA FACTURA
Conducto / Shipped Via: NUESTRA CAMIONETA (316)		Guía o Conocimiento / Bill No.:	S.M.A.P.:	Seguro / Insurance:
				Pagado

Descripción / Description	Envase / Packing		Peso Total Weight or Qty. Shipped	Unidad Unit	Precio Unit Unit Price	Importe / Amount
	Cant. / Qty.	Tipo / Type				
41020148 GENETRON 12	1005	1.000	1005.000	KG	110.00	110,550.00
000000						
(CIENTO VEINTISIETE MIL CIENTO TREINTA Y DOS PESOS 50/100 M.N.)						Subtotal-1
						110,550.00

Contribuyente autorizada para imprimir sus propios comprobantes fiscales según autorización No. 330-SAT-IV-6-6230 de fecha 12-SEP-2006

S.M.A.P. = Servicios de Manejo y Administración del Producto **PAGO EN UNA SOLA EXHIBICION**

REEL CAMARA IND. TRANSP. DE N.L. 49/968

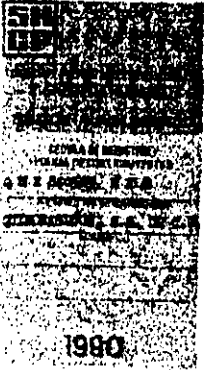

Envases Nos. / CIL No.	Envases Nos. / CIL No.

S.M.A.P.	0.00
SUBTOTAL 2:	110,550.00
I.V.A. TASA 15%:	16,582.50
<b>TOTAL</b>	<b>127,132.50</b>

**NOTA:** No se admiten devoluciones del producto sin previa autorización por escrito, ni reclamaciones salvo las hechas al recibo de las mercancías. Registrar invariablemente los pesos de nuestras Básculas.

M-46

ORIGINAL / CLIENTE / FISCAL / ARCHIVO

LA REPRODUCCION NO AUTORIZADA DE ESTE COMPROBANTE CONSTITUYE UN DELITO EN LOS TERMINOS DE LAS DISPOSICIONES FISCALES



**Quimobásicos, S.A. de C.V.**

**MONTERREY**  
**PLANTA Y OFICINAS**  
 Ave. Ruiz Cortines 2333 Rte. Monterrey, N.L., México.  
 C.P. 64400  
 Comutador: (81) 8305-4800, Tels. 01(81) 8306-4812 y 8305-4811  
 Fax: 01(81) 8306-4814 y 8305-4816  
 www.quimobasicos.com.mx

**MEXICO**  
 Ave. Norte Sur No. 12  
 Cruz con Calzada de la Naranja  
 Frasco. Aloe Blanco, Naucalpan, Edo. de México  
 C.P. 53370 Tels. 01(55) 8358-3017 y 5358-5880  
 Fax: 01(55) 5358-2121

FACTURA / INVOICE		
AY001300		
Fecha / Date		
D/D 13	M/M 04	A/Y 2007

**R.F.C. QUI-840503-NX8**

Expedido en: MONTERREY, N.L.

**Vendido a / Sold to:**  
 IMPORTACIONES ORBA S.A. DE C.V.  
 AV. PENITENCIARIA No. 621 COL. SAN JOSE  
 MONTERREY, N.L.  
 R.F.C.: IOR-910903-9Y3

**Consignado a / Ship to:**  
 IMPORTACIONES ORBA GUADALAJARA  
 AV. INDUSTRIA NO. 559  
 LA PERLA CP44360  
 GUADALAJARA

Cliente Num. / Customer No.	Pedido del Cliente / Customer P.O. No.	Order No.	Agente / Agent	Condiciones / Terms
56507	04/9312 - PW005499	OY046953	MONTERREY	60 DIAS FECHA FACTURA
Conducta / Shipped Via		Guía o Conocimiento / Bill No.	S.M.A.P.	Seguro / Insurance
AUTO LINEAS Jireh, S.A. D		Pagado		

Descripcion / Description	Envase / Packing		Peso Total Weight or Qty. Shipped	Unidad Unit	Precio Unit Unit Price	Importe / Amount
	Cant. / Qty.	Tipo / Type				
41020108 GENETRON 12	16	66.000	1056.000	KG	110.00	116,160.00
000000						<b>Subtotal-1</b>

(CIENTO TREINTA Y TRES MIL QUINIENTOS OCHENTA Y CUATRO PESOS 0/10 O M.N.)

116,160.00

Contribuyente autorizado para imprimir sus propios comprobantes fiscales según autorización No. 330-SAT-IV-6-6230 de fecha 12-SEP-2006

S.M.A.P. = Servicios de Manejo y Administración del Producto

**PAGO EN UNA SOLA EXHIBICION**

REG. CAMARA IND. TRANSF. DE N.L. 49/1982

Envases Nos. / CIL No.	Envases Nos. / CIL No.

S.M.A.P.	0.00
SUBTOTAL 2	116,160.00
I.V.A. TASA 15%	17,424.00
<b>TOTAL</b>	<b>133,584.00</b>

**NOTA:** No se admiten devoluciones del producto sin previa autorización por escrito, ni reclamaciones salvo las hechas al recibo de las mercancías. Registrar invariablemente los pesos de nuestras Básculas.

M-47

ORIGINAL / CLIENTE / FISCAL / ARCHIVO

Quimobásicos, S.A. de C.V.

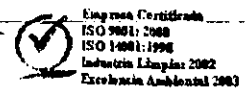

LA REPRODUCCION NO AUTORIZADA DE ESTE COMPROBANTE CONSTITUYE UN DELITO EN LOS TERMINOS DE LAS DISPOSICIONES FISCALES



**Quimobásicos, S.A. de C.V.**

**MONTERREY**  
**PLANTA Y OFICINAS**  
 Ave. Ruiz Cortines 2339 Pta. Monterrey, N.L., México.  
 C.P. 64400  
 Comutador: (81) 8305-4600, Tels. 01(81) 8305-4612 y 8305-4611  
 Fax: 01(81) 8305-4614 y 8305-4616  
 www.quimobasicos.com.mx

**MEXICO**  
 Ave. Norte Sur No. 12  
 Cruz con Calzada de la Marañón  
 Frasco, Alce Blanco, Nacualpan, Edo. de México  
 C.P. 53370 Tels. 01(56) 5358-3017 y 5358-5880  
 Fax: 01(56) 5358-2121

FACTURA / INVOICE		
AY001277		
Fecha / Date		
D/D 12	M/M 04	A/Y 2007

R.F.C. QUI-840503-NX8

Expedido en: MONTERREY, N.L.

**Vendido a / Sold to:**  
 PROFE PART, S.A. DE C.V.  
 CALLE PUEBLA No. 1099 COL. LOMA LINDA  
 ENTRE UXMAL Y MERIDA.  
 R.F.C.: PPA 971213NE3

**Consignado a / Ship to:**  
 PROFE PART MATRIZ  
 PUEBLA # 1099 ENTRE UXMAL Y MERIDA  
 LOMA LINDA  
 MEXICALI

Cliente Num. / Customer No. 83000	Pedido del Cliente / Customer P.O. No. SL1 - PW005520	Order No. OY046935	Agente / Agent MONTERREY	Condiciones / Terms 30 DIAS FECHA FACTURA
Conducto / Shipped Via TRANS.GARZA VILLALON, S.A		Guía o Conocimiento / Blii No. Pagado	S.M.A.P.	Seguro / Insurance

Descripción / Description	Envase / Packing		Peso Total Weight or Qty. Shipped	Unidad Unit	Precio Unit Unit Price	Importe / Amount
	Cant. / Qty.	Tipo / Type				
41020148 GENETRON 12	300	1.000	300.000	KG	125.00	37,500.00
Favor de utilizar el Banco de su preferencia al realizar su pago: BBVA BANCOMER S.N.C. CONVENIO CIB:633291 REFERENCIA: 10830008 BANAMEX SUC:870 CTA:812-7 REFERENCIA: 1008300048						
000000.....						Subtotal 1
(CINCUENTA Y CINCO MIL SEISCIENTOS PESOS 20/100 M.N.)						37,500.00

Contribuyente autorizado para imprimir sus propios comprobantes fiscales según autorización No. 330-SAT-IV-6-6230 de fecha 12-SEP-2006

S.M.A.P. = Servicios de Manejo y Administración del Producto

PAGO EN UNA SOLA EXHIBICION

REG. CAMARA IND. TRANSF. DE N.L. 48/985

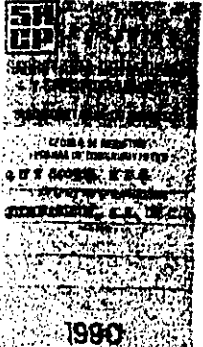

Envases Nos. / CIL No.	Envases Nos. / CIL No.

S.M.A.P.	0.00
SUBTOTAL 2	37,500.00
I.V.A. TASA 15%	5,625.00
TOTAL	43,125.00

NOTA: No se admiten devoluciones del producto sin previa autorización por escrito, ni reclamaciones salvo las hechas al recibo de las mercancías. Regístran invariablemente los pesos de nuestras Básculas.

M-48

ORIGINAL / CLIENTE / FISCAL / ARCHIVO

Quimobásicos, S.A. de C.V.

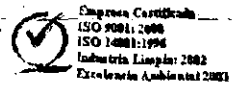

LA REPRODUCCION NO AUTORIZADA DE ESTE COMPROBANTE CONSTITUYE UN DELITO EN LOS TERMINOS DE LAS DISPOSICIONES FISCALES



**Quimobásicos, S.A. de C.V.**

**MONTERREY**  
**PLANTA Y OFICINAS**  
 Ave. Ruiz Cortines 2333 Pta. Monterrey, N.L., México.  
 C.P. 84400  
 Computador: (81) 8305-4600, Tels. 01(81) 8305-4612 y 8305-4611  
 Fax: 01(81) 8305-4614 y 8308-4616  
 www.quimobasicos.com.mx

**MEXICO**  
 Ave. Norte Sur No. 12  
 Cruz con Calzadas de la Naranja  
 Fracc. Aloe Blanco, Nautcalpan, Edo. de México  
 C.P. 83370 Tels. 01(56) 5359-3017 y 5358-6980  
 Fax: 01(56) 5359-2121

FACTURA / INVOICE		
AY001508		
Fecha / Date		
D/D 27	M/M 04	A/Y 2007

R.F.C. QUI-840503-NX8

Expedido en: MONTERREY, N.L.

**Vendido a / Sold to:**  
 PROFE PART, S.A. DE C.V.  
 CALLE PUEBLA No. 1099 COL. LOMA LINDA  
 ENTRE UXMAL Y MERIDA  
 R.F.C.: PPA 971213NE3

**Consignado a / Ship to:**  
 PROFE PART MATRIZ  
 PUEBLA # 1099 ENTRE UXMAL Y MERIDA  
 LOMA LINDA  
 MEXICALI

Cliente Num. / Customer No.	Pedido del Cliente / Customer P.O. No.	Order No.	Agente / Agent	Condiciones / Terms
83000	MLB-0204 - PW005647	OY047147	MONTERREY	30 DIAS FECHA FACTURA
Conducto / Shipped Via		Guía o Conocimiento / Bill No.	S.M.A.P.	Seguro / Insurance
TRANS.GARZA VILLALON, S.A			Pagado	

Descripción / Description	Envase / Packing		Peso Total Weight or Qty Shipped	Unidad Unit	Precio Unit Unit Price	Importe / Amount
	Cant. / Qty.	Tipo / Type				
41020129 GENETRON 12	100	13.600	1360.000	KG	125.00	170,000.00
Favor de utilizar el Banco de su preferencia al realizar su pago:						
BBVA BANCOMER S.N.C. CONVENIO CIE:633291 REFERENCIA: 10830008						
BANAMEX SUC:870 CTA:812-7 REFERENCIA: 1008300048						
000000						Subtotal-1
(CIENTO NOVENTA Y CINCO MIL QUINIENTOS PESOS 0/100 M.N.)						170,000.00

Contribuyente autorizado para imprimir sus propios comprobantes fiscales según autorización No. 330-SAT-IV-6-6230 de fecha 12-SEP-2006  
 S.M.A.P. = Servicios de Manejo y Administración del Producto  
**PAGO EN UNA SOLA EXHIBICION**

REG. CAMARA IND. TRANSF. DE N.L. 49/986

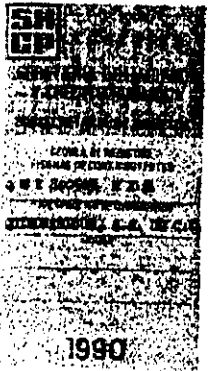

Envases Nos. / CIL No.	Envases Nos. / CIL No.

S.M.A.P.	0.00
SUBTOTAL 2	170,000.00
I.V.A. TASA 15%	25,500.00
<b>TOTAL</b>	<b>195,500.00</b>

**NOTA:** No se admiten devoluciones del producto sin previa autorización por escrito, ni reclamaciones salvo las hechas al recibo de las mercancías. Regístran invariablemente los pesos de nuestras Básculas.

M-49

ORIGINAL / CLIENTE / FISCAL / ARCHIVO

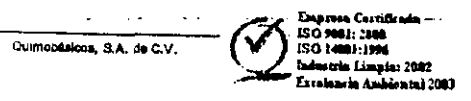

LA REPRODUCCION NO AUTORIZADA DE ESTE COMPROBANTE CONSTITUYE UN DELITO EN LOS TERMINOS DE LAS DISPOSICIONES FISCALES



**Quimobásicos, S.A. de C.V.**

**MONTERREY**  
**PLANTA Y OFICINAS**  
 Ave. Ruiz Cortines 2333 Pte. Monterrey, N.L., México.  
 C.P. 64400  
 Computador: (81) 8305-4600, Tele. 01(81) 8305-4612 y 8305-4611  
 Fax: 01(81) 8305-4614 y 8305-4616  
 www.quimobasicos.com.mx

**MEXICO**  
 Ave. Norte Sur No. 12  
 Cruz con Calzada de la Naranja  
 Fracc. Aloe Blanco, Neulapan, Edo. de México  
 C.P. 53370 Tele. 01(56) 5359-3017 y 5359-5980  
 Fax: 01(56) 5359-2121

FACTURA / INVOICE		
AX000853		
Fecha / Date		
D/D 18	M/M 04	A/Y 2007

**R.F.C. QUI-840503-NX8**

Expedido en: MEXICO, D.F.

**Vendido a / Sold to:**  
 MEXICHEM DERIVADOS, S.A. DE C.V.  
 RIO SAN JAVIER No. 10 VIVEROS DEL RIO, TLA.  
 LNEPANTLA  
 R.F.C.: MDE690801D18

**Consignado a / Ship to:**  
 CLORO DE TEHUANTEPEC  
 RIO SAN JAVIER # 10  
 RIO SAN JAVIER # 10  
 COATZACOALCOS

Cliente Num. / Customer No.	Pedido del Cliente / Customer P.O. No.	Order No.	Agente / Agent	Condiciones / Terms
106700	Telefonico - PX07460	OX051051	MEXICO	30 DIAS FECHA FACTURA
Conducto / Shipped Via		Guia o Conocimiento / Bill No.	S.M.A.P.	Seguro / Insurance
AUTO E. GARCIA C. S.A. DE		Pagado		

Descripcion / Description	Envase / Packing		Peso Total / Weight or Qty. Shipped	Unidad / Unit	Precio Unit. / Unit Price	Importe / Amount
	Cant. / Qty.	Tipo / Type				
41020107 GENETRON 12	1	907.000	907.000	KG	165.00	149,655.00
Favor de utilizar el Banco de su preferencia al realizar su pago: BBVA BANCOMER S.N.C. CONVENIO CIE:63B291 REFERENCIA: 21067004 BANAMEX SUC:870 CTA:812-7 REFERENCIA: 2010670094						
000000						Subtotal:
(CIENTO SETENTA Y CUATRO MIL NOVECIENTOS CINCUENTA Y CUATRO PESOS 68/100 M.N.)						269,134.50

Contribuyente autorizado para imprimir sus propios comprobantes fiscales según autorización No. 330-SAT-IV-6-6230 de fecha 12-SEP-2006

**PAGO EN UNA SOLA EXHIBICION**

S.M.A.P. = Servicios de Manejo y Administración del Producto  
 REG. CAMARA IND. TRANSF. DE N.L. 49/965

Envases Nos. / CIL No.	Envases Nos. / CIL No.
Q-379	

S.M.A.P.	0.00
SUBTOTAL 2	269,134.50
I.V.A. TASA 15%	40,370.18
<b>TOTAL</b>	<b>309,504.68</b>

**NOTA:** No se admiten devoluciones del producto sin previa autorización por escrito, ni reclamaciones salvo las hechas al recibo de las mercancías. Regirán invariablemente los pesos de nuestras Basculas.

M - 50

ORIGINAL / CLIENTE / FISCAL / ARCHIVO

Quimobásicos, S.A. de C.V.

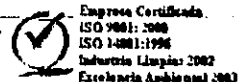

LA REPRODUCCION NO AUTORIZADA DE ESTE COMPROBANTE CONSTITUYE UN DELITO EN LOS TERMINOS DE LAS DISPOSICIONES FISCALES

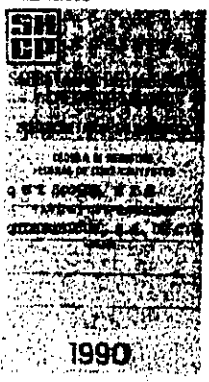



**Quimobásicos, S.A. de C.V.**

**MONTERREY**  
**PLANTA Y OFICINAS**  
 Ave. Ruiz Cortines 2333 Pta. Monterrey, N.L., México.  
 C.P. 64400  
 Comutador: (81) 8305-4600, Tels. 01(81) 8305-4612 y 8305-4811  
 Fax: 01(81) 8305-4814 y 8305-4815  
 www.quimobasicos.com.mx

**MEXICO**  
 Ave. Norte Sur No. 12  
 Cruz con Calzada de la Naranja  
 Fracc. Aloe Blanco, Naucalpan, Edo. de México  
 C.P. 53370 Tels. 01(56) 5359-3017 y 5359-5860  
 Fax: 01(56) 5359-2121

FACTURA / INVOICE		
AX000914		
Fecha / Date		
D/D 25	M/M 04	A/Y 2007

R.F.C. QUI-840503-NX8

Expedido en: MEXICO, D.F.

**Vendido a / Sold to:**  
 MEXICHEM DERIVADOS, S.A. DE C.V.  
 RIO SAN JAVIER No. 10 VIVEROS DEL RIO, TLA-  
 LNEPANTLA  
 R.F.C.: MDE690801D18

**Consignado a / Ship to:**  
 CLORO DE TEHUANTEPEC  
 RIO SAN JAVIER # 10  
 RIO SAN JAVIER # 10  
 COATZACOALCOS

Cliente Num. / Customer No. 106700	Pedido del Cliente / Customer P.O. No. Telefonico - PX07461	Order No. OX051130	Agentes / Agent MEXICO	Condiciones / Terms 30 DIAS FECHA FACTURA
Conducta / Shipped Via AUTO E. GARCIA C. S.A. DE		Guía o Conocimiento / Bill No. Pagado	S.M.A.P.	Seguro / Insurance

Descripción / Description	Envase / Packing		Peso Total / Weight of Qty. Shipped	Unidad / Unit	Precio Unit. / Unit Price	Importe / Amount
	Cant. / Qty.	Tipo / Type				
41020107 GENETRON 12	2	907.000	1814.000	KG	165.00	299,310.00
<del>41040108 GENETRON 20</del>	<del>10</del>	<del>1814.000</del>	<del>18140.000</del>	<del>KG</del>	<del>165.00</del>	<del>299,310.00</del>
Favor de utilizar el Banco de su preferencia al realizar su pago: BBVA BANCOMER S.N.C. CONVENIO CIE:63B291 REFERENCIA: 21067004 BANAMEX SUC:870 CTA:812-7 REFERENCIA: 2010670094						
000000						Subtotal-1
(TRESCIENTOS CUARENTA Y SIETE MIL CINCUENTA Y SIETE PESOS 93/100 M.N.)						299,310.00

S.M.A.P. = Servicios de Manejo y Administración del Producto PAGO EN UNA SOLA EXHIBICION

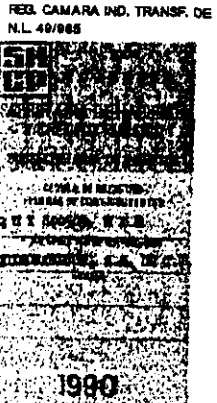

Envases Nos. / CIL No.	Envases Nos. / CIL No.
Q-210	
Q-668	

S.M.A.P.	0.00
SUBTOTAL 2	299,310.00
I.V.A. TASA 15%	44,896.50
TOTAL	344,206.50

**NOTA:** No se admiten devoluciones del producto sin previa autorización por escrito, ni reclamaciones salvo las hechas al recibo de las mercancías. Registrar invariablemente los pesos de nuestras Básculas.

M-51

ORIGINAL / CLIENTE / FISCAL / ARCHIVO

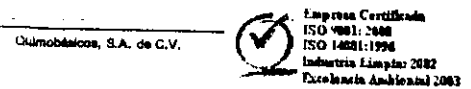

LA REPRODUCCION NO AUTORIZADA DE ESTE COMPROBANTE CONSTITUYE UN DELITO EN LOS TERMINOS DE LAS DISPOSICIONES FISCALES



**Quimobásicos, S.A. de C.V.**

**MONTERREY**  
**PLANTA Y OFICINAS**  
 Ave. Ruiz Cortines 2333 Pte. Monterrey, N.L., México.  
 C.P. 64400  
 Consultador: (81) 8308-4800, Tels. 01(81) 8308-4812 y 8308-4811  
 Fax: 01(81) 8308-4814 y 8308-4815  
 www.quimobasicos.com.mx

**MEXICO**  
 Ave. Norte Sur No. 12  
 Cruz con Calzada de la Naranja  
 Fraco. Alice Blanco, Naucalpan, Edo. de México  
 C.P. 53370 Tels. 01(55) 5358-3017 y 5358-5980  
 Fax: 01(55) 5358-3121

FACTURA / INVOICE		
AY001393		
Fecha / Date		
D/D 20	M/M 04	A/Y 2007

R.F.C. QUI-840503-NX8

Expedido en: MONTERREY, N.L.

**Vendido a / Sold to:**  
 CARRIER MEXICO SA DE CV  
 GALEANA 469 OTE. SANTA CATARINA, N.L.  
 R.F.C.: CME-910801-DG2

**Consignado a / Ship to:**  
 SALES CENTER CULIACAN  
 RODOLFO G. ROBLES N° 183 NTE  
 CENTRO  
 CULIACAN

Cliente Num. / Customer No.	Pedido del Cliente / Customer P.O. No.	Order No.	Agente / Agent	Condiciones / Terms
140030	207946 - PW005580	OY047044	MONTERREY	90 DIAS FECHA FACTURA
Conducido / Shipped Via		Guía o Conocimiento / Bill No.	S.M.A.P.	Seguro / Insurance
TRANS.GARZA VILLALON, S.A		Pagado		

Descripcion/Description	Envase / Packing		Peso Total Weight or Qty Shipped	Unidad Unit	Precio Unit Unit Price	Importe / Amount
	Cant. / Qty	Tipo / Type				
41020128 GENETRON 12	20	6.800	136.000	KG	120.00	16,320.00
41020129 GENETRON 12	20	13.600	272.000	KG	120.00	32,640.00
<del>41020125 GENETRON 12 A</del>	<del>20</del>	<del>6.800</del>	<del>136.000</del>	<del>KG</del>	<del>120.00</del>	<del>16,320.00</del>
(*)						
<del>41020126 GENETRON 12 A</del>	<del>20</del>	<del>13.600</del>	<del>272.000</del>	<del>KG</del>	<del>120.00</del>	<del>32,640.00</del>
(*)						
<del>41020127 GENETRON 12 A</del>	<del>20</del>	<del>13.600</del>	<del>272.000</del>	<del>KG</del>	<del>120.00</del>	<del>32,640.00</del>
(*)						
<del>41020128 GENETRON 12 A (1/202)</del>	<del>5</del>	<del>13.600</del>	<del>68.000</del>	<del>KG</del>	<del>120.00</del>	<del>8,160.00</del>
(*)						

Favor de utilizar el Banco de su preferencia al realizar su pago:  
 BBVA BANCOMER S.N.C. CONVENIO CIE:633291 REFERENCIA: 11400306

"IVA Retenido" (Art.32 LIVA Fraccion III)

Subtotal-1: 48,960.00

(CIENTO VEINTIOCHO MIL TRESCIENTOS SESENTA Y OCHO PESOS 98/100 M. N.)

Contribuyente autorizado para imprimir sus propios comprobantes fiscales según autorización No. 330-SAT/IV-6-6230 de fecha 12-SEP-2008

S.M.A.P. = Servicios de Manejo y Administración del Producto

PAGO EN UNA SOLA EXHIBICION

REG. CAMARA IND. TRANSP. DE N.L. 49/888

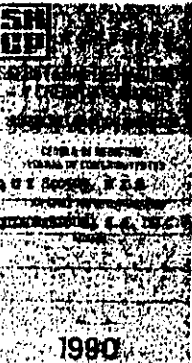

Envases Nos. / CIL No.	Envases Nos. / CIL No.

S.M.A.P.	0.00
SUBTOTAL 2	48,960.00
I.V.A. TASA 15%	7,344.00
TOTAL	56,304.00

**NOTA:** No se admiten devoluciones del producto sin previa autorización por escrito, ni reclamaciones salvo las hechas al recibo de las mercancías. Registrar invariablemente los pesos de nuestras Básculas.

M-52

LA REPRODUCCION NO AUTORIZADA DE ESTE COMPROBANTE CONSTITUYE UN DELITO EN LOS TERMINOS DE LAS DISPOSICIONES FISCALES





División Química

**Quimobásicos, S.A. de C.V.**

**MONTERREY**  
**PLANTA Y OFICINAS**  
 Ave. Ruiz Cortines 2333 Pte. Monterrey, N.L., México.  
 C.P. 64400  
 Computador: (81) 8305-4806, Telex: 01(81) 8305-4812 y 8305-4811  
 Fax: 01(81) 8305-4814 y 8305-4815  
 www.quimobasicos.com.mx

**MEXICO**  
 Ave. Norte Sur No. 12  
 Cruz con Calzada de la Naranja  
 Frasco, Aloe Blanco, Neucalpan, Edo. de México  
 C.P. 53370 Telex: 01(55) 5359-3017 y 5358-5980  
 Fax: 01(55) 5359-2121

FACTURA / INVOICE		
AY001400		
Fecha / Date		
D/D 20	M/M 04	A/Y 2007

R.F.C. QUI-840503-NX8

Expedido en: MONTERREY, N.L.

**Vendido a / Sold to:**  
 PROESA TECNOGAS S.A. DE C.V.  
 AV. LA PAZ NO. 76 ENTRE 16 DE SEP Y CO.  
 MERCIO COL. MEXICALTZINGO  
 R.F.C.: PTE940412-340

**Consignado a / Ship to:**  
 PROESA OBREGON  
 NO REELECCION NO.322 OTE  
 CENTRO  
 CD. OBREGON

Cliente Num. / Customer No. 149105	Pedido del Cliente / Customer P.O. No. - PW005553	Order No. OY047050	Agents / Agent MONTERREY	Condiciones / Terms 60 DIAS FECHA FACTURA
Conducto / Shipped Via TRANS.GARZA VILLALON, S.A.		Guía o Conocimiento / Bill No. Pagado	S.M.A.P.	Seguro / Insurance

Descripcion / Description	Envase / Packing		Peso Total Weight or Qty. Shipped	Unidad Unit	Precio Unit. Unit Price	Importe / Amount
	Cant. / Qty.	Tipo / Type				
41020128 GENETRON 12	5	6.800	34.000	KG	120.00	4,080.00
41020129 GENETRON 12	10	13.600	136.000	KG	120.00	16,320.00
41020143 GENETRON 12	240	0.340	81.600	KG	120.00	9,792.00
<del>41020143 GENETRON 12</del>	<del>240</del>	<del>0.340</del>	<del>81.600</del>	<del>KG</del>	<del>120.00</del>	<del>9,792.00</del>
<del>41020143 GENETRON 12</del>	<del>240</del>	<del>0.340</del>	<del>81.600</del>	<del>KG</del>	<del>120.00</del>	<del>9,792.00</del>
(*)				KG		
<del>41020143 GENETRON 12</del>	<del>240</del>	<del>0.340</del>	<del>81.600</del>	<del>KG</del>	<del>120.00</del>	<del>9,792.00</del>
(*)				KG		

Favor de utilizar el Banco de su preferencia al realizar su pago:  
 BBVA BANCOMER S.N.C. CONVENIO CIE:633291 REFERENCIA: 11491057

000000.....(\*) Mercancia de Importacion  
 (SESENTA Y UN MIL TRESCIENTOS DOCE PESOS 60/100 M.N.)  
 Subtotal-1  
 95,215.30

Contribuyente autorizado para imprimir sus propios comprobantes fiscales según autorización No. 330-SAT-IV-8-6230 de fecha 12-SEP-2006  
 S.M.A.P. = Servicios de Manejo y Administración del Producto  
**PAGO EN UNA SOLA EXHIBICION**

REG. CAMARA IND. TRANSP. DE N.L. 49/986

Envases Nos. / CIL No.	Envases Nos. / CIL No.

S.M.A.P.	0.00
SUBTOTAL 2	95,215.30
I.V.A. TASA 15%	14,282.30
TOTAL	109,497.60

**NOTA:** No se admiten devoluciones del producto sin previa autorización por escrito, ni reclamaciones salvo las hechas al recibo de las mercancías. Registrar invariablemente los pesos de nuestras Básculas.

M-53

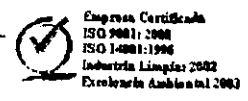

LA REPRODUCCION NO AUTORIZADA DE ESTE COMPROBANTE CONSTITUYE UN DELITO EN LOS TERMINOS DE LAS DISPOSICIONES FISCALES

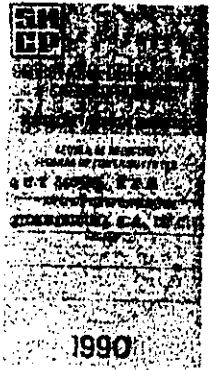



**Quimobásicos, S.A. de C.V.**

**MONTERREY**  
**PLANTA Y OFICINAS**  
Ave. Ruiz Cortines 2333 Pte. Monterrey, N.L., México.  
C.P. 64400  
Commutador: (81) 8305-4800, Tele. 01(81) 8305-4812 y 8305-4811  
Fax: 01(81) 8305-4614 y 8305-4616  
www.quimobasicos.com.mx

**MEXICO**  
Ave. Norte Sur No. 12  
Cruz con Calzada de la Herrajería  
Fracc. Alpe Blanco, Naucalpan, Edo. de México  
C.P. 53370 Tele. 01(55) 5359-3017 y 5359-6880  
Fax: 01(55) 5359-2121

FACTURA / INVOICE		
<b>AX000790</b>		
Fecha / Date		
D/D 09	M/M 04	A/Y 2007

**R.F.C. QUI-840503-NX8**

Expedido en: MEXICO, D.F.

**Vendido a / Sold to:**  
REAPEL REFRIGERACION Y EQUIPOS S.A. DE C.V.  
  
TLALOC No. 2 P.B. COL. TLAXPANA  
MEXICO, D.F.  
  
R.F.C.: RRE 010823 MY6

**Consignado a / Ship to:**  
REAPEL REFRIGERACION  
TLALOC No. 2 P.B.  
TLAXPANA C.P. 11370  
MEXICO

Cliente Num. / Customer No.	Pedido del Cliente / Customer P.O. No.	Order No.	Agente / Agent	Condiciones / Terms
150901	4854 - PV004445	OX050977	MEXICO	45 DIAS FECHA FACTURA
Conducto / Shipped Via		Guía o Conocimiento / Bill No.	S.M.A.P.	Seguro / Insurance
NUESTRA CAMIONETA (313.31)			Pagado	

Descripción / Description	Envase / Packing		Peso Total / Weight or Qty. Shipped	Unidad / Unit	Precio Unit. / Unit Price	Importe / Amount
	Cant. / Qty.	Tipo / Type				
41023129 GENETRON 12	25	13.600	340.000	KG	125.00	42,500.00
Favor de utilizar el Banco de su preferencia al realizar su pago:						
• BBVA BANCOMER S.N.C. CONVENIO CIE:633291 REFERENCIA: 215090113						
• BANAMEX SUC:870 CTA:812-7 REFERENCIA: 2015090142						
000000.....						<b>Subtotal-1</b>
(CUARENTA Y OCHO MIL OCHOCIENTOS SETENTA Y CINCO PESOS 0/100 M.N.)						<b>42,500.00</b>

Contribuyente autorizado para imprimir sus propios comprobantes fiscales según autorización No. 330-SAT-IV-6-6230 de fecha 12-SEP-2006  
S.M.A.P. = Servicios de Manejo y Administración del Producto **PAGO EN UNA SOLA EXHIBICION**

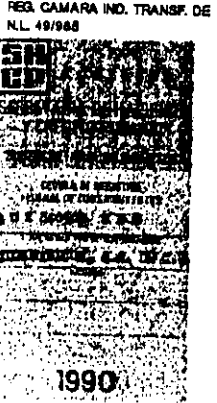

Envases Nos. / CIL No.	Envases Nos. / CIL No.

S.M.A.P.	0.00
<b>SUBTOTAL 2</b>	<b>42,500.00</b>
<b>I.V.A. TASA 15%</b>	<b>6,375.00</b>
<b>TOTAL</b>	<b>48,875.00</b>

**NOTA:** No se admiten devoluciones del producto sin previa autorización por escrito, ni reclamaciones salvo las hechas al recibo de las mercancías. Registrar invariablemente los pesos de nuestras Básculas.

M-54

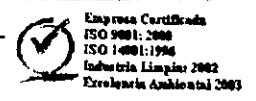



**Quimobásicos, S.A. de C.V.**

**MONTERREY**  
**PLANTA Y OFICINAS**  
 Ave. Ruiz Cortines 2333 Pta. Monterrey, N.L., México.  
 C.P. 84400  
 Comulador: (81) 8306-4800, Tels. 01(81) 8306-4812 y 8306-4811  
 Fax: 01(81) 8306-4814 y 8306-4818  
 www.quimobasicos.com.mx

**MEXICO**  
 Ave. Norte Sur No. 12  
 Cruz con Calzada de la Naranja  
 Fracc. Aloe Blanco, Neocatepan, Edo. de México  
 C.P. 53370 Tels. 01(55) 5358-3017 y 5358-4980  
 Fax: 01(55) 5358-2121

FACTURA / INVOICE		
AY001223		
Fecha / Date		
D/D 04	M/M 04	A/Y 2007

R.F.C. QUI-840503-NX8

Expedido en: MONTERREY, N.L.

Vendido a / Sold to:

REFACCIONES Y REFRIGERACION, S.A. DE C.V.

ANTONIO MATIENZO 215, ZONA CENTRO TAMPICO, TAMPS

R.F.C.: RRE-850222-LQ5

Consignado a / Ship to:

R/R Tampico

ANTONIO MATIENZO 215

CENTRO

TAMPICO

Cliente Num. Customer No.	Pedido del Cliente / Customer P.O. No.	Order No.	Agente / Agent	Condiciones / Terms
655900	14530 - PW005494	OY046870	MONTERREY	60 DIAS FECHA FACTURA
Conducido / Shipped Via		Guía o Conocimiento / Bill No.	S.M.A.P.	Seguro / Insurance
TRANS.GARZA VILLALON, S.A		Pagado		

Descripción / Description	Envases / Packing		Peso Total Weight or Qty. Shipped	Unidad / Unit	Precio Unit. Unit Price	Importe / Amount
	Cant. / Qty.	Tipo / Type				
41020128 GENETRON 12	3	6.800	20.400	KG	125.00	2,550.00
41020129 GENETRON 12	2	13.600	27.200	KG	125.00	3,400.00
41020143 GENETRON 12	600	0.340	204.000	KG	125.00	25,500.00
41020148 GENETRON 12	75	1.000	75.000	KG	125.00	9,375.00
<del>41020143 GENETRON 12</del>	<del>600</del>	<del>0.340</del>	<del>204.000</del>	<del>KG</del>	<del>125.00</del>	<del>25,500.00</del>
<del>41020148 GENETRON 12</del>	<del>75</del>	<del>1.000</del>	<del>75.000</del>	<del>KG</del>	<del>125.00</del>	<del>9,375.00</del>
Favor de utilizar el Banco de su preferencia al realizar su pago:						
BBVA BANCOMER S.N.C. CONVENIO CIE:633291 REFERENCIA: 16559007						
000000.....						
(SESENTA Y SIETE MIL OCHOCIENTOS OCHENTA Y CINCO PESOS 24/100 M.N)						Subtotal-1

Contribuyente autorizado para imprimir sus propios comprobantes fiscales según autorización No. 330-SAT-IV-6-6230 de fecha 12-SEP-2006

S.M.A.P. = Servicios de Manejo y Administración del Producto

PAGO EN UNA SOLA EXHIBICION

REG. CAMARA IND. TRANSF. DE N.L. 49/986

Envases Nos. / CIL No.	Envases Nos. / CIL No.

S.M.A.P.	0.00
SUBTOTAL 2	62,000.00
I.V.A. TASA 15%	9,300.00
TOTAL	71,300.00

NOTA: No se admiten devoluciones del producto sin previa autorización por escrito, ni reclamaciones salvo las hechas al recibo de las mercancías. Registrar invariablemente los pesos de nuestras Basculas.

M-55

ORIGINAL / CLIENTE / FISCAL / ARCHIVO

Quimobásicos, S.A. de C.V.

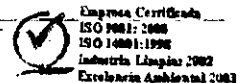

LA REPRODUCCION NO AUTORIZADA DE ESTE COMPROBANTE CONSTITUYE UN DELITO EN LOS PAISES DE LAS DISPOSICIONES FISCALES

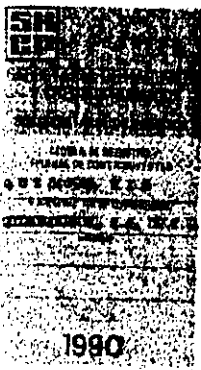



**Quimobásicos, S.A. de C.V.**

**MONTERREY PLANTA Y OFICINAS**  
Ave. Ruiz Cortés 2353 Pte. Monterrey, N.L., México.  
C.P. 64409  
Conmutador: (81) 8308-4600, Telex: 01(81) 8308-4812 y 8305-4811  
Fax: 01(81) 8305-4814 y 8308-4818  
www.quimobasicoa.com.mx

**MEXICO**  
Ave. Norte Sur No. 12  
Cruz con Calzada de la Naranja  
Fracc. Aloe Blanco, Naucalpan, Edo. de México  
C.P. 53370 Telex: 01(55) 6358-3017 y 5358-6988  
Fax: 01(55) 6358-2121

FACTURA / INVOICE		
YAY001319		
Fecha / Date		
D/D 13	M/M 04	A/Y 2007

Expedido en: MONTERREY, N.L.

**R.F.C. QUI-840503-NX8**

**Vendido a / Sold to:**  
REFACCIONES Y REFRIGERACION, S.A. DE C.V.  
ANTONIO MATIENZO 215, ZONA CENTRO TAMPICO, TAMP  
R.F.C.: RRE-850222-LQ5

**Consignado a / Ship to:**  
RYR Tampico  
ANTONIO MATIENZO 215  
CENTRO  
TAMPICO

Cliente Num. / Customer No.	Pedido del Cliente / Customer P.O. No.	Order No.	Agente / Agent	Condiciones / Terms
655900	14532 - PW005495	OY046967	MONTERREY	60 DIAS FECHA FACTURA
Conducto / Shipped Via		Guía o Conocimiento / Bill No.	S.M.A.P.	Seguro / Insurance
TRANS.GARZA VILLALON, S.A		Pagado		

Descripción / Description	Envase / Packing		Peso Total Weight or Qty. Shipped	Unidad Unit	Precio Unit Unit Price	Importe / Amount
	Cant. / Qty.	Tipo / Type				
41020128 GENETRON 12	2	6.800	13.600	KG	125.00	1,700.00
41020143 GENETRON 12	600	0.340	204.000	KG	125.00	25,500.00
41020148 GENETRON 12	75	1.000	75.000	KG	125.00	9,375.00
<del>41020148 GENETRON 12</del>	<del>75</del>	<del>1.000</del>	<del>75.000</del>	<del>KG</del>	<del>125.00</del>	<del>9,375.00</del>
<del>41020148 GENETRON 12</del>	<del>75</del>	<del>1.000</del>	<del>75.000</del>	<del>KG</del>	<del>125.00</del>	<del>9,375.00</del>
<del>41020148 GENETRON 12</del>	<del>75</del>	<del>1.000</del>	<del>75.000</del>	<del>KG</del>	<del>125.00</del>	<del>9,375.00</del>
Favor de utilizar el Banco de su preferencia al realizar su pago: BBVA BANCOMER S.N.C. CONVENIO CIE: 63B291 REFERENCIA: 16559007						
000000.....						<b>Subtotal 1:</b>
(NOVENTA Y CINCO MIL SETECIENTOS CINCUENTA Y SEIS PESOS 11/100 M. N.)						<b>90,266.18</b>

Contribuyente autorizado para imprimir sus propios comprobantes fiscales según autorización No. 330-SAT-IV-6-6230 de fecha 12-SEP-2006

S.M.A.P. = Servicios de Manejo y Administración del Producto

**PAGO EN UNA SOLA EXHIBICION**

REG. CAMARA IND. TRANSP. DE N.L. 49/968

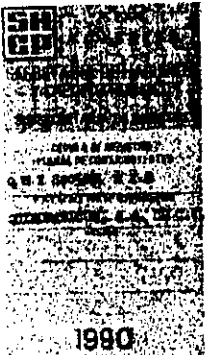

Envases Nos. / CIL No.	Envases Nos. / CIL No.

S.M.A.P.	0.00
SUBTOTAL 2:	90,266.18
I.V.A. TASA 15%	13,539.93
<b>TOTAL:</b>	<b>103,806.11</b>

**NOTA:** No se admiten devoluciones del producto sin previa autorización por escrito, ni reclamaciones salvo las hechas al recibo de las mercancías. Regirán invariablemente los pesos de nuestras Basculas.

M-56

ORIGINAL / CLIENTE / FISCAL / ARCHIVO

Quimobásicos, S.A. de C.V.

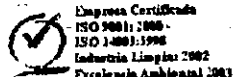



**Quimobásicos, S.A. de C.V.**  
**MONTERREY**  
**PLANTA Y OFICINAS**  
 Ave. Ruiz Cortines 2333 Pta. Monterrey, N.L., México.  
 C.P. 64400  
 Computador: (81) 8305-4800, Tele. 01(81) 8305-4812 y 8305-4811  
 Fax: 01(81) 8305-4814 y 8305-4815  
 www.quimobasicos.com.mx  
**R.F.C. QUI-840503-NX8**

**MEXICO**  
 Ave. Norte Sur No. 12  
 Cruz con Calzada de la Naranja  
 Fracc. Aloe Blanco, Naucalpan, Edo. de México  
 C.P. 63370 Tel. 01(55) 5358-3017 y 5358-6980  
 Fax: 01(55) 5358-2121

<b>FACTURA / INVOICE</b>		
<b>AY001420</b>		
Fecha / Date		
D/D 21	M/M 04	A/Y 2007

Expedido en: MONTERREY, N.L.

**Vendido a / Sold to:**  
 REFACCIONES Y REFRIGERACION, S.A. DE C.V.  
 ANTONIO MATIENZO 215. ZONA CENTRO TAMPICO, TAMP.  
 R.F.C.: RRE-850222-LQ5

**Consignado a / Ship to:**  
 RYR tampoco  
 ANTONIO MATIENZO 215  
 CENTRO  
 TAMPICO

Cliente Num. / Customer No. 655900	Pedido del Cliente / Customer P.O. No. 14584 - PW005599	Order No. OY047062	Agente / Agent MONTERREY	Condiciones / Terms 60 DIAS FECHA FACTURA
Conducto / Shipped Via TRANS.GARZA VILLALON, S.A		Guía o Conocimiento / Bill No. Pagado		S.M.A.P. Seguro / Insurance

Descripción / Description	Envases / Packing		Peso Total Weight or Qty. Shipped	Unidad Unit	Precio Unit. Unit Price	Importe / Amount
	Cant. / Qty.	Tipo / Type				
41020128 GENETRON 12	7	6.800	47.600	KG	125.00	5,950.00
41020143 GENETRON 12	600	0.340	204.000	KG	125.00	25,500.00
<del>41020128 GENETRON 12</del>	<del>7</del>	<del>6.800</del>	<del>47.600</del>	<del>KG</del>	<del>125.00</del>	<del>5,950.00</del>
<del>41020143 GENETRON 12</del>	<del>600</del>	<del>0.340</del>	<del>204.000</del>	<del>KG</del>	<del>125.00</del>	<del>25,500.00</del>
<del>41020128 GENETRON 12</del>	<del>7</del>	<del>6.800</del>	<del>47.600</del>	<del>KG</del>	<del>125.00</del>	<del>5,950.00</del>
<del>41020143 GENETRON 12</del>	<del>600</del>	<del>0.340</del>	<del>204.000</del>	<del>KG</del>	<del>125.00</del>	<del>25,500.00</del>
Favor de utilizar el Banco de su preferencia al realizar su pago: BBVA BANCOMER S.N.C. CONVENIO CIE:633291 REFERENCIA: 16559007						
000000.....						
<b>(CIENTO DOCE MIL CIENTO CINCUENTA Y OCHO PESOS 17/100 M.N.)</b>						<b>Subtotal-1</b> 319,450.00

Contribuyente autorizado para imprimir sus propios comprobantes fiscales según autorización No. 330-SAT-IV-6-6230 de fecha 12-SEP-2006  
 S.M.A.P. = Servicios de Manejo y Administración del Producto **PAGO EN UNA SOLA EXHIBICION**

REG. CAMARA IND. TRANSP. DE N.L. 48/966

Envases Nos. / CIL No.	Envases Nos. / CIL No.

S.M.A.P.	0.00
<b>SUBTOTAL 2</b>	<b>319,450.00</b>
<b>I.V.A. TASA: 15%</b>	<b>47,917.50</b>
<b>TOTAL</b>	<b>367,367.50</b>

**NOTA:** No se admiten devoluciones del producto sin previa autorización por escrito, ni reclamaciones salvo las hechas al recibo de las mercancías. Registrar invariablemente los pesos de nuestras Básculas.

M-57

ORIGINAL / CLIENTE / FISCAL / ARCHIVO

Quimobásicos, S.A. de C.V.

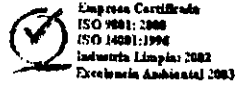

LA REPRODUCCION NO AUTORIZADA DE ESTE COMPROBANTE CONSTITUTE UN DELITO EN LOS TERMINOS DE LAS DISPOSICIONES FISCALES

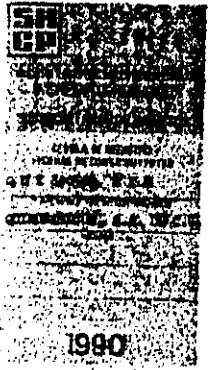



División Química

**Quimobásicos, S.A. de C.V.**

**MONTERREY**  
**PLANTA Y OFICINAS**  
 Ave. Ruiz Cortines 2333 Pta. Monterrey, N.L., México.  
 C.P. 64400  
 Computador: (81) 8308-4600, Tels. 01(81) 8308-4612 y 8308-4611  
 Fax: 01(81) 8308-4614 y 8308-4618  
 WWW.quimobasicos.com.mx

**R.F.C. QUI-840503-NX8**

**MEXICO**  
 Ave. Norte Sur No. 12  
 Cruz con Calzada de la Naranja  
 Fracc. Aloe Blanco, Naucalpan, Edo. de México  
 C.P. 53370 Tels. 01(56) 5358-3017 y 5358-4986  
 Fax: 01(56) 5358-2121

<b>FACTURA / INVOICE</b>		
AY001532		
Fecha / Date		
D/D 27	M/M 04	A/Y 2007

Expedido en: MONTERREY, N.L.

**Vendido a / Sold to:**  
 REFACCIONES Y REFRIGERACION, S.A. DE C.V.  
 ANTONIO MATIENZO 215, ZONA CENTRO TAMPICO, TAMP.  
 R.F.C.: RRE-850222-LQ5

**Consignado a / Ship to:**  
 RYR Tampico  
 ANTONIO MATIENZO 215  
 CENTRO  
 TAMPICO

Cliente Num. / Customer No.	Pedido del Cliente / Customer P.O. No.	Order No.	Agente / Agent	Condiciones / Terms
655900	14587 - PW005600	OY047150	MONTERREY	60 DIAS FECHA FACTURA
Conducto / Shipped Via		Guía o Conocimiento / Bill No.	S.M.A.P.	Seguro / Insurance
TRANS.GARZA VILLALON, S.A			Pagado	

Descripcion / Description	Envase / Packing		Peso Total Weight or Qty. Shipped	Unidad Unit	Precio Unit Unit Price	Importe / Amount
	Cart. / Qty.	Tipo / Type				
41020128 GENETRON 12	7	6.800	47.600	KG	125.00	5,950.00
41020143 GENETRON 12	600	0.340	204.000	KG	125.00	25,500.00
<del>41020143 GENETRON 12</del>	<del>600</del>	<del>0.340</del>	<del>204.000</del>	<del>KG</del>	<del>125.00</del>	<del>25,500.00</del>
<del>41020143 GENETRON 12</del>	<del>600</del>	<del>0.340</del>	<del>204.000</del>	<del>KG</del>	<del>125.00</del>	<del>25,500.00</del>
<del>41020143 GENETRON 12</del>	<del>600</del>	<del>0.340</del>	<del>204.000</del>	<del>KG</del>	<del>125.00</del>	<del>25,500.00</del>
<del>41020143 GENETRON 12</del>	<del>600</del>	<del>0.340</del>	<del>204.000</del>	<del>KG</del>	<del>125.00</del>	<del>25,500.00</del>
<del>41020143 GENETRON 12</del>	<del>600</del>	<del>0.340</del>	<del>204.000</del>	<del>KG</del>	<del>125.00</del>	<del>25,500.00</del>
<del>41020143 GENETRON 12</del>	<del>600</del>	<del>0.340</del>	<del>204.000</del>	<del>KG</del>	<del>125.00</del>	<del>25,500.00</del>
(*)						
Favor de utilizar el Banco de su preferencia al realizar su pago:						
000000.....(*) Merbancia de importacion						Subtotal-1
(CIENTO VEINTINUEVE MIL SETECIENTOS CINCUENTA Y TRES PESOS 17/100 M.N.)						

Contribuyente autorizado para imprimir sus propios comprobantes fiscales según autorización No. 330-SAT-IV-6-6230 de fecha 12-SEP-2006

S.M.A.P. = Servicios de Manejo y Administración del Producto

**PAGO EN UNA SOLA EXHIBICION**

REG. CAMARA IND. TRANSP. DE N.L. 49/948

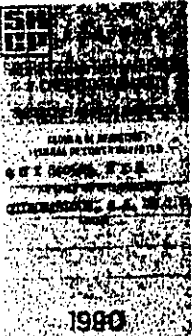

Envases Nos. / CIL No.	Envases Nos. / CIL No.

S.M.A.P.	0.00
SUBTOTAL 2:	25,500.00
I.V.A. TASA 15%	3,825.00
TOTAL	29,325.00

**NOTA:** No se admiten devoluciones del producto sin previa autorización por escrito, ni reclamaciones salvo las hechas al recibo de las mercancías. Regrán invariablemente los pesos de nuestras Basculas.

M-58

ORIGINAL / CLIENTE / FISCAL / ARCHIVO

Quimobásicos, S.A. de C.V.

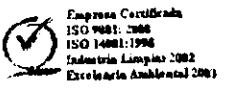



**Quimobásicos, S.A. de C.V.**

**MONTERREY**  
**PLANTA Y OFICINAS**  
 Ave. Ruiz Cortines 2333 Pte. Monterrey, N.L., Médos.  
 C.P. 64400  
 Computador: (81) 8305-4600, Tele. 01(81) 8306-4012 y 8305-4011  
 Fax: 01(81) 8305-4014 y 8305-4010  
 www.quimobasicos.com.mx

**MEXICO**  
 Ave. Norte Sur No. 12  
 Cruz con Calzada de la Naranja  
 Prado, Alcaz Blanca, Nautcalpan, Edo. de México  
 C.P. 53370 Tele. 01(55) 5350-3017 y 5350-6880  
 Fax: 01(55) 5350-2121

FACTURA / INVOICE		
AY001325		
Fecha / Date:		
D/D 14	M/M 04	AY 2007

**R.F.C. QUI-840503-NX8**

Expedido en: MONTERREY, N.L.

**Vendido a / Sold to:**  
 CUEVAS CORPORACION, S.A. DE C.V.  
 NICOLAS BRAVO 273 CENTRO MEXICALI B.C.  
 R.F.C.: CCO-970915-455

**Consignado a / Ship to:**  
 CUEVAS CORP.  
 NICOLAS BRAVO 273 CENTRO  
 NICOLAS BRAVO 273 CENTRO  
 MEXICALI

Cliente Num. / Customer No. 734203	Pedido del Cliente / Customer P.O. No. GC4876 - PW005542	Order No. OY046976	Agente / Agent MONTERREY	Condiciones / Terms 60 DIAS FECHA FACTURA
Conducto / Shipped Via TRANS.GARZA VILLALON, S.A	Guia o Conocimiento / Bill No.	S.M.A.P. Pagado		Seguro / Insurance

Descripcion / Description	Envases / Packing		Peso Total / Weight or Qty. Shipped	Unidad / Unit	Precio Unit. / Unit Price	Importe / Amount
	Cant. / Qty.	Tipo / Type				
41020128 GENETRON 12	10	6.800	68.000	KG	125.00	8,500.00
41020129 GENETRON 12	8	13.600	109.800	KG	125.00	13,600.00
41020143 GENETRON 12	600	0.340	204.000	KG	125.00	25,500.00
41020148 GENETRON 12	150	1.000	150.000	KG	125.00	18,750.00
<del>41020128 GENETRON 12</del>	<del>10</del>	<del>6.800</del>	<del>68.000</del>	<del>KG</del>	<del>125.00</del>	<del>8,500.00</del>
<del>41020129 GENETRON 12</del>	<del>8</del>	<del>13.600</del>	<del>109.800</del>	<del>KG</del>	<del>125.00</del>	<del>13,600.00</del>
<del>41020143 GENETRON 12</del>	<del>600</del>	<del>0.340</del>	<del>204.000</del>	<del>KG</del>	<del>125.00</del>	<del>25,500.00</del>
<del>41020148 GENETRON 12</del>	<del>150</del>	<del>1.000</del>	<del>150.000</del>	<del>KG</del>	<del>125.00</del>	<del>18,750.00</del>

Favor de utilizar el Banco de su preferencia al realizar su pago

000000.....  
 (DOSCIENTOS NOVENTA Y TRES MIL NOVECIENTOS VEINTIOCHO PESOS 50/100 M.N.)  
 Subtotal 1: 209,600.00

Contribuyente autorizado para imprimir sus propios comprobantes fiscales según autorización No. 330-SAT-IV-6-6230 de fecha 12-SEP-2006  
 S.M.A.P. = Servicios de Manejo y Administración del Producto

**PAGO EN UNA SOLA EXHIBICION**

REG. CAMARA IND. TRANSF. DE N.L. 49/985

Envases Nos. / CIL No.	Envases Nos. / CIL No.

S.M.A.P.	0.00
SUBTOTAL 2	209,600.00
I.V.A. TASA: 15%	31,440.00
TOTAL	241,040.00

**NOTA:** No se admiten devoluciones del producto sin previa autorización por escrito, ni reclamaciones salvo las hechas al recibo de las mercancías. Registrar invariablemente los pesos de nuestras Básculas.

M-59

LA REPRODUCCION NO AUTORIZADA DE ESTE COMPROBANTE CONSTITUYE UN DELITO EN LOS TERMINOS DE LAS DISPOSICIONES FISCALES



**Quimobásicos, S.A. de C.V.**

**MONTERREY**  
**PLANTA Y OFICINAS**  
 Ave. Ruiz Cortines 2333 Pta. Monterrey, N.L., México.  
 C.P. 64400  
 Computador: (81) 8305-4800, Tels. 01(81) 8305-4812 y 8305-4811  
 Fax: 01(81) 8305-4814 y 8305-4818  
 www.quimobasicos.com.mx

**MEXICO**  
 Ave. Norte Sur No. 12  
 Cruz con Calzada de la Naranja  
 Fracc. Aloe Blanco, Naucalpan, Edo. de México  
 C.P. 53370 Tels. 01(56) 8358-3017 y 5358-6868  
 Fax: 01(56) 8358-2121

FACTURA / INVOICE		
AY001353		
Fecha / Date		
D/D 18	M/M 04	A/Y 2007

**R.F.C. QUI-840503-NX8**

Expedido en: MONTERREY, N.L.

**Vendido a / Sold to:**  
 CARRIER MEXICO, S.A DE C.V.  
 GALEANA 469 OTE.. SANTA CATARINA, N.L.  
 R.F.C.: CME-910801-DG2

**Consignado a / Ship to:**  
 TOTALINE VILLAHERMOSA  
 AV. ADOLFO RUIZ CORTINEZ S/N LOCAL 2  
 ESQ. IXTACOMITAN COL. CASA BCA  
 VILLAHERMOSA

Cliente Num. / Customer No.	Pedido del Cliente / Customer P.O. No.	Order No.	Agente / Agent	Condiciones / Terms
735013	207047 - PV004467	OX051049	MEXICO	90 DIAS FECHA FACTURA
Conducto / Shipped Via		Guía o Conocimiento / Bill No.	S.M.A.P.	Seguro / Insurance
AUTO E. GARCIA C. S.A. DE		Pagado		

Descripción / Description	Envase / Packing		Peso Total / Weight or Qty. Shipped	Unidad / Unit	Precio Unit. / Unit Price	Importe / Amount
	Cant. / Qty.	Tipo / Type				
41010128 GENETRON 11	3	6.800	20.400	KG	172.00	3,508.80
41010129 GENETRON 11	3	13.600	40.800	KG	172.00	7,017.60
41020129 GENETRON 12	5	6.800	34.000	KG	120.00	4,080.00
41020129 GENETRON 12	5	13.600	68.000	KG	120.00	8,160.00
41020143 GENETRON 12	240	0.340	81.600	KG	120.00	9,792.00
41020148 GENETRON 12	150	1.000	150.000	KG	120.00	18,000.00

Favor de utilizar el Banco de su preferencia al realizar su pago:  
 BBVA BANCOMER S.N.C. CONVENIO CIE:638291 REFERENCIA: 27350131

"IVA Retenido" (Art.32 LIVA Fracción III)  
 (CINCUENTA Y OCHO MIL CIENTO CUARENTA Y DOS PESOS 16/100 M.N.)  
 Subtotal 1: 50,558.40

Contribuyente autorizado para imprimir sus propios comprobantes fiscales según autorización No. 330-SAT-IV-8-8230 de fecha 12-SEP-2006  
 S.M.A.P. = Servicio de Manejo y Administración del Producto **PAGO EN UNA SOLA EXHIBICION**

REG. CAMARA IND. TRANSP. DE N.L. 48/988

Envases Nos. / CIL No.	Envases Nos. / CIL No.

S.M.A.P.	0.00
SUBTOTAL 2	50,558.40
I.V.A. TASA 15%	7,583.76
<b>TOTAL</b>	<b>58,142.16</b>

**NOTA:** No se admiten devoluciones del producto sin previa autorización por escrito, ni reclamaciones salvo las hechas al recibo de las mercancías.  
 Regirán invariablemente los pesos de nuestras Basculas.

M-60

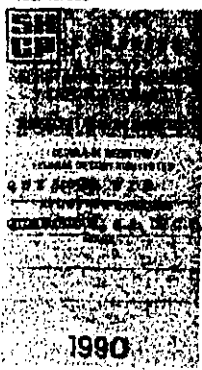

LA REPRODUCCION NO AUTORIZADA DE ESTE COMPROBANTE CONSTITUYE UN DELITO EN LOS TERMINOS DE LAS DISPOSICIONES FISCALES





**Quimobásicos, S.A. de C.V.**

**MONTERREY**  
**PLANTA Y OFICINAS**  
 Ave. Ruiz Cortines 2333 Pte. Monterrey, N.L., México.  
 C.P. 84400  
 Conmutador: (81) 8305-4800, Tel. 01(81) 8305-4812 y 8305-4811  
 Fax: 01(81) 8305-4814 y 8305-4816  
 www.quimobasicos.com.mx

**MEXICO**  
 Ave. Norte Sur No. 12  
 Cruz con Calzada de la Naranja  
 Fracc. Alca Blanco, Naucalpan, Edo. de México  
 C.P. 53370 Tel. 01(55) 5358-3017 y 5358-6980  
 Fax: 01(55) 5359-2121

<b>FACTURA / INVOICE</b>		
<b>AY001501</b>		
Fecha / Date:		
D/D 27	M/M 04	A/Y 2007

**R.F.C. QUI-840503-NX8**

Expedido en: **MONTERREY.N.L.**

**Vendido a / Sold to:**  
**CARRIER MEXICO, S.A. DE C.V.**  
 GALEANA 469 OTE. SANTA CATARINA, N.L.  
 R.F.C.: CME-910801-DG2

**Consignado a / Ship to:**  
**SALES CENTER GUADALAJARA**  
 Oleoducto num 1480 y 1500  
 Parque industrial Alamo  
 GUADALAJARA

Cuenta Num. / Customer No.:	Pedido del Cliente / Customer P.O. No.:	Order No.:	Agente / Agent:	Condiciones / Terms:
735022	209452 - PW005610	OY047121	MONTERREY	90 DIAS FECHA FACTURA
Conducto / Shipped Via:		Guia o Conocimiento / Bill No.:	S.M.A.P.:	Seguro / Insurance:
AUTO LINEAS Jireh, S.A. D			Pagado	

Descripcion / Description	Envase / Packing		Peso Total Weight or Qty Shipped	Unidad Unit	Precio Unit Unit Price	Importe / Amount
	Cant. / Qty.	Tipo / Type				
41010128 GENETRON 11	20	6.800	136.000	KG	172.00	23,392.00
41010129 GENETRON 11	4	13.600	54.400	KG	172.00	9,356.80
41020128 GENETRON 12	20	6.800	136.000	KG	120.00	16,320.00
41020129 GENETRON 12	20	13.600	272.000	KG	120.00	32,640.00
41020143 GENETRON 12	84	0.340	28.560	KG	120.00	3,427.20
<del>41020143 GENETRON 12</del>	<del>22</del>	<del>0.340</del>	<del>7.480</del>	<del>KG</del>	<del>120.00</del>	<del>896.00</del>
<del>41020143 GENETRON 12</del>	<del>22</del>	<del>0.340</del>	<del>7.480</del>	<del>KG</del>	<del>120.00</del>	<del>896.00</del>

Favor de utilizar el Banco de su preferencia al realizar su pago:

"IVA Retenido" (Art.32 LIVA Fraccion III)

(CIENTO DOCE MIL TRESCIENTOS SETENTA Y TRES PESOS 52/100 M.N.)	<b>Subtotal-1</b>
--	-------------------

Contribuyente autorizado para imprimir sus propios comprobantes fiscales según autorización No. 330-SAT-IV-0-6230 de fecha 12-SEP-2006

S.M.A.P. = Servicios de Manejo y Administración del Producto  
 REG. CAMARA IND. TRANSF. DE N.L. 49/988

**PAGO EN UNA SOLA EXHIBICION**

Envases Nos. / CIL No.	Envases Nos. / CIL No.

S.M.A.P.	0.00
SUBTOTAL 2:	23,392.00
I.V.A. TASA 15%:	3,508.80
<b>TOTAL</b>	<b>26,900.80</b>

**NOTA:** No se admiten devoluciones del producto sin previa autorización por escrito, ni reclamaciones salvo las hechas al recibo de las mercancías. Regirán invariablemente los pesos de nuestras Basculas.

M-61

**ORIGINAL / CLIENTE / FISCAL / ARCHIVO**

LA REPRODUCCION NO AUTORIZADA DE ESTE COMPROBANTE CONSTITUYE UN DELITO EN LOS TERMINOS DE LAS DISPOSICIONES FISCALES

Area: EXPORTACION  
Fecha-Docto: 18/04/2007  
Mes: ABR  
Desc-Prod: GENETRON 12  
Grupo-Producto: 6-12  
Unidades: 2146.08  
Imp: 2,146.08  
MN: 200,496.13  
Documento: 200496.13 CE000124

- Dr. Fajiste

M-62



**Quimobásicos, S.A. de C.V.**

**MONTERREY**  
**PLANTA Y OFICINAS**  
 Ave. Ruiz Cortines 2333 Pta. Monterrey, N.L., México.  
 C.P. 64499  
 Computador: (81) 8308-4800, Tels. 01(81) 8308-4812 y 8308-4811  
 Fax: 01(81) 8308-4814 y 8308-4819  
 www.quimobasicos.com.mx

**MEXICO**  
 Ave. Norte Sur No. 12  
 Cruz con Calzada de la Naranja  
 Frasco, Aloe Blanco, Naucalpan, Edo. de México  
 C.P. 63370 Tels. 01(56) 5359-3017 y 5359-6980  
 Fax: 01(56) 5359-2121

<b>FACTURA / INVOICE</b>		
AX002143		
Fecha / Date		
D/D 29	M/M 11	A/Y 2007

**R.F.C. QUI-840503-NX8**

Expedido en: MEXICO, D.F.

**Vendido a / Sold to:**  
 DISTRIBUIDORA DE REFRIG. AIRE ACONDICIONADO Y LAVAS  
 DORAS S.A. DE CV  
 LAZARO CARDENAS No. 829 COL. NARVARTE  
 R.F.C.: DRA-870812UM4

**Consignado a / Ship to:**  
 DRAALSA  
 LAZARO CARDENAS NO. 829  
 NARVARTE C.P.03020  
 MEXICO

Cliente Num. / Customer No.	Pedido del Cliente / Customer P.O. No.	Order No.	Agente / Agent	Condiciones / Terms
12599	74 - PV005462	OX052570	MEXICO	60 DIAS FECHA FACTURA
Conducto / Shipped Via		Guia o Conocimiento / Bill No.	S.M.A.P.	Seguro / Insurance
NUESTRA CAMIONETA(ALR)		Pagado		

Descripcion / Description	Envase / Packing		Peso Total Weight or City Shipped	Unidad Unit	Precio Unit Unit Price	Importe / Amount
	Cant. / Qty.	Tipo / Type				
41020143 GENETRON 12	120	0.340'	40.800	KG	119.70	4,883.76
41020148 GENETRON 12	225	1.000	225.000	KG	105.00	23,625.00
<del>41020128 GENETRON 12</del>	<del>225</del>	<del>1.000</del>	<del>225.000</del>	<del>KG</del>	<del>105.00</del>	<del>23,625.00</del>
<del>41020149 GENETRON 12</del>	<del>225</del>	<del>1.000</del>	<del>225.000</del>	<del>KG</del>	<del>105.00</del>	<del>23,625.00</del>
<del>41020140 GENETRON 12</del>	<del>225</del>	<del>1.000</del>	<del>225.000</del>	<del>KG</del>	<del>105.00</del>	<del>23,625.00</del>
<del>41020146 GENETRON 12</del>	<del>225</del>	<del>1.000</del>	<del>225.000</del>	<del>KG</del>	<del>105.00</del>	<del>23,625.00</del>
<del>41020147 GENETRON 12</del>	<del>225</del>	<del>1.000</del>	<del>225.000</del>	<del>KG</del>	<del>105.00</del>	<del>23,625.00</del>
(*)						
(*)						
Favor de utilizar el Banco de su preferencia al realizar su pago:						
000000.....(*) Mercancia de Importacion						
<b>(NOVENTA Y TRES MIL DOSCIENTOS SESENTA Y CINCO PESOS 23/100 M.N.)</b>						<b>Subtotal-1</b>
						<b>53,205.20</b>

Contribuyente autorizado para imprimir sus propios comprobantes fiscales según autorización No. 330-SAT-IV-6-6230 de fecha 12-SEP-2006

S.M.A.P. = Servicios de Manejo y Administración del Producto

**PAGO EN UNA SOLA EXHIBICION**

Envases Nos. / CIL No.	Envases Nos. / CIL No.

S.M.A.P.	0.00
SUBTOTAL 2	53,205.20
I.V.A. TASA 15%	7,980.78
<b>TOTAL</b>	<b>61,186.03</b>

**NOTA:** No se admiten devoluciones del producto sin previa autorización por escrito, ni reclamaciones salvo las hechas al recibo de las mercancías. Regrán invariablemente los pesos de nuestras Básculas.

M-64

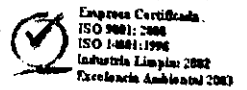

LA REPRODUCCION NO AUTORIZADA DE ESTE COMPROBANTE CONSTITUYE UN DELITO EN LOS TERMINOS DE LAS DISPOSICIONES FISCALES

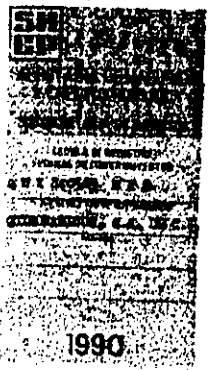

1990



**Quimobásicos, S.A. de C.V.**

**MONTERREY**  
**PLANTA Y OFICINAS**  
 Ave. Ruiz Cortés 2333 Pte. Monterrey, N.L., México.  
 C.P. 64400  
 Conmutador: (81) 8305-4800, Tele. 01(81) 8305-4612 y 8305-4611  
 Fax: 01(81) 8305-4614 y 8305-4615  
 www.quimobasicos.com.mx

**MEXICO**  
 Ave. Norte Sur No. 12  
 Cruz con Calzada de la Harinaja  
 Prcos. Alice Blanco, Nacucapan, Edo. de México  
 C.P. 53370 Tele. 01(56) 5358-3017 y 5358-5880  
 Fax: 01(56) 5358-2121

FACTURA / INVOICE		
AX002053		
Fecha / Date		
D/D 14	M/M 11	A/Y 2007

R.F.C. QUI-840503-NX8

Expedido en: MEXICO, D.F.

**Vendido a / Sold to:**  
 ACCESORIOS, REFRIGERACION, AIRE ACOND. Y LAV. SA D.  
 E CV  
 REVILLAGIGEDO # 47 ESQ. VICTORIA. CENTRO.local 1,2.  
 .y3 CENTRO DEL G. CUAUTEMOC 0605.  
 0 MEX.D.F.  
 R.F.C.: ARA-870218-TBO

**Consignado a / Ship to:**  
 ARAAYLSA  
 REVILLAGIGEDO # 47 ESQ. VICTOR  
 REVILLAGIGEDO # 47 ESQ. VICTOR  
 MEXICO

Cuenta Num. Customer No.	Pedido del Cliente / Customer P.O. No.	Order No.	Agente / Agent	Condiciones / Terms
19400	2655 - PV005398	OX052473	MEXICO	60 DIAS FECHA FACTURA
Conducto / Shipped Via		Guia o Conocimiento / Bill No.	S.M.A.P.	Seguro / Insurance
NUESTRA CAMIONETA (ALR)		Pagado		

Descripcion/Description	Envase / Packing		Peso Total Weight of Qty. Shipped	Unidad Unit	Precio Unit. Unit Price	Importe / Amount
	Cant. / Qty.	Tipo / Type				
41020148 GENETRON 12	450	1.000	450.000	KG	100.00	45,000.00
Favor de utilizar el Banco de su preferencia al realizar su pago: BBVA BANCOMER S.N.C. CONVENIO CIE:633291 REFERENCIA: 20194007 BANAMEX SUC:870 CTA:812-7 REFERENCIA: 2001940013						
000000						Subtotal 1
(CINCUENTA Y UN MIL SETECIENTOS CINCUENTA PESOS 0/100 M.N.)						45,000.00

Contribuyente autorizado para imprimir sus propios comprobantes fiscales según autorización No. 330-SAT-IV-6-6230 de fecha 12-SEP-2006  
 S.M.A.P. = Servicios de Manejo y Administración del Producto

**PAGO EN UNA SOLA EXHIBICION**

Envases Nos. / CIL No.	Envases Nos. / CIL No.

S.M.A.P.	0.00
SUBTOTAL 2	45,000.00
I.V.A. TASA 15%	6,750.00
<b>TOTAL</b>	<b>51,750.00</b>

**NOTA:** No se admiten devoluciones del producto sin previa autorización por escrito, ni reclamaciones salvo las hechas al recibo de las mercancías. Registrar invariablemente los pesos de nuestras Basculas.

M-65

ORIGINAL / CLIENTE / FISCAL / ARCHIVO

LA REPRODUCCION NO AUTORIZADA DE ESTE COMPROBANTE CONSTITUYE UN DELITO EN LOS TERMINOS DE LAS DISPOSICIONES FISCALES

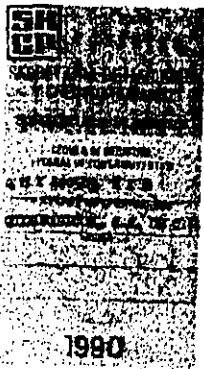



**Quimobásicos, S.A. de C.V.**

MONTERREY  
PLANTA Y OFICINAS  
Ave. Ruiz Cortines 2333 Pta. Monterrey, N.L., México,  
C.P. 64400  
Commutador: (81) 8306-4800, Tels. 01(81) 8306-4812 y 8306-4811  
Fax: 01(81) 8306-4814 y 8306-4815  
www.quimobasicos.com.mx

MEXICO  
Ave. Norte Sur No. 12  
Cruz con Calzada de la Naranja  
Fraco. Aloe Blanco, Naucalpan, Edo. de México  
C.P. 53370 Tels. 01(55) 5358-3017 y 5358-6980  
Fax: 01(55) 5358-2121

FACTURA / INVOICE		
AX002064		
Fecha / Date:		
D/D 15	M/M 11	A/Y 2007

R.F.C. QUI-840503-NX8

Expedido en: MEXICO.D.F.

**Vendido a / Sold to:**

PARTES, EQUIPOS PARA REFRIG. Y LAVADORAS SA DE CV

REVILLAGIGEDO 74 MEXICO D.F.

R.F.C.: PER-730921-454

**Consignado a / Ship to:**

P.E.R.Y.L.S.A.

REVILLAGIGEDO 74 MEXICO D.F.

REVILLAGIGEDO 74 MEXICO D.F.

MEXICO

Cliente Num. Customer No.	Pedido del Cliente / Customer P.O. No.	Order No.	Agente / Agent	Condiciones / Terms
44600	20308 - PV005348	OX052486	MEXICO	60 DIAS FECHA FACTURA
Conducto / Shipped Via		Guía o Conocimiento / Bill No.	S.M.A.P.	Seguro / Insurance
NUESTRA CAMIONETA(ALR)		Pagado		

Descripción/Description	Envase / Packing		Peso Total Weight or Qty. Shipped	Unidad Unit	Precio Unit. Unit Price	Importe / Amount
	Cant. / Qty.	Tipo / Type				
41020128 GENETRON 12	25	6.800	170.000	KG	100.00	17,000.00
41020129 GENETRON 12	20	13.600	272.000	KG	93.00	25,296.00
41020148 GENETRON 12	750	1.000	750.000	KG	100.00	75,000.00
Favor de utilizar el Banco de su preferencia al realizar su pago:						
BBVA BANCOMER S.N.C. CONVENIO CIE:633291 REFERENCIA: 20446001						
BANAMEX SUC:870 CTA:812-7 REFERENCIA: 2004460013						
C00000.....						
(CIENTO TREINTA Y CUATRO MIL OCHOCIENTOS NOVENTA PESOS 40/100 M.N						Subtotal-1
						117,296.00

Contribuyente autorizado para imprimir sus propios comprobantes fiscales según autorización No. 330-SAT-IV-6-8230 de fecha 12-SEP-2008

S.M.A.P. = Servicios de Manejo y Administración del Producto

PAGO EN UNA SOLA EXHIBICION

REG. CAMARA IND. TRANSF. DE  
N.L. 49/988

Envases Nos. / CIL No.	Envases Nos. / CIL No.

S.M.A.P.	0.00
SUBTOTAL 2	117,296.00
I.V.A. TASA 15%	17,594.40
TOTAL	134,890.40

NOTA: No se admiten devoluciones del producto sin previa autorización por escrito, ni reclamaciones salvo las hechas al recibo de las mercancías. Registrar invariablemente los pesos de nuestras Básculas.

M-66

ORIGINAL / CLIENTE / FISCAL / ARCHIVO

Quimobásicos, S.A. de C.V.

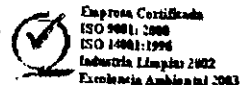

LA REPRODUCCION NO AUTORIZADA DE ESTE COMPROBANTE CONSTITUYE UN DELITO EN LOS TERMINOS DE LAS DISPOSICIONES FISCALES

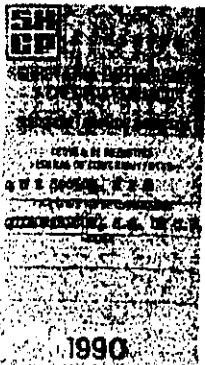



**Quimobásicos, S.A. de C.V.**

**MONTERREY**  
**PLANTA Y OFICINAS**  
 Ave. Ruiz Cortines 2333 Pta. Monterrey, N.L., Mérida.  
 C.P. 64400  
 Conmutador: (81) 8308-4800, Tele. 01(81) 8308-4612 y 8308-4611  
 Fax: 01(81) 8308-4814 y 8308-4818  
 www.quimobasicos.com.mx

**MEXICO**  
 Ave. Norte Sur No. 12  
 Cruz con Cazada de la Naranja  
 Frasco, Alce Blanco, Naucalpan, Edo. de México  
 C.P. 53370 Tele. 01(55) 5358-3017 y 5358-5960  
 Fax: 01(55) 5358-2121

FACTURA / INVOICE		
AX002065		
Fecha / Date		
D/D 15	M/M 11	A/Y 2007

R.F.C. QUI-840503-NX8

Expedido en: MEXICO, D.F.

**Vendido a / Sold to:**  
 PARTES, EQUIPOS PARA REFRIG. Y LAVADORAS SA DE CV  
 REVILLAGIGEDO 74 MEXICO D.F.  
 R.F.C.: PER-730921-454

**Consignado a / Ship to:**  
 P.E.R.Y.L.S.A.  
 REVILLAGIGEDO 74 MEXICO D.F.  
 REVILLAGIGEDO 74 MEXICO D.F.  
 MEXICO

Cliente Num. / Customer No.: 44600	Pedido del Cliente / Customer P.O. No.: 20349 - PV005403	Order No.: OX052487	Agente / Agent: MEXICO	Condiciones / Terms: 60 DIAS FECHA FACTURA
Conducto / Shipped Via: NUESTRA CAMIONETA(ALR)		Guía o Conocimiento / Bill No.: Pagado	S.M.A.P.	Seguro / Insurance:

Descripción / Description	Envase / Packing		Peso Total Weight or Qty. Shipped	Unidad Unit	Precio Unit. Unit Price	Importe / Amount
	Cant. / Qty.	Tipo / Type				
41020148 GENETRON 12	600	1.000	600.000	KG	100.00	60,000.00
Favor de utilizar el Banco de su preferencia al realizar su pago: BEVA BANCOMER S.N.C. CONVENIO CIE:633291 REFERENCIA: 20446001 BANAMEX SUC:870 CTA:812-7 REFERENCIA: 2004460013						
000000						Subtotal-1
(CIENTO DIEZ MIL CUATROCIENTOS CUARENTA Y SEIS PESOS 0/100 M.N.)						96,040.00

Contribuyente autorizado para imprimir sus propios comprobantes fiscales según autorización No. 330-SAT-IV-6-8230 de fecha 12-SEP-2006

S.M.A.P. = Servicios de Manejo y Administración del Producto

PAGO EN UNA SOLA EXHIBICION

REG. CAMARA IND. TRANSF. DE N.L. 48/988

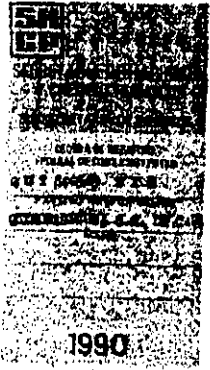

Envases Nos. / CIL No.	Envases Nos. / CIL No.

S.M.A.P.	0.00
SUBTOTAL 2	96,040.00
I.V.A. TASA 15%	14,406.00
TOTAL	110,446.00

NOTA: No se admiten devoluciones del producto sin previa autorización por escrito, ni reclamaciones salvo las hechas al recibo de las mercancías. Registrar invariablemente los pesos de nuestras básculas.

M-67

ORIGINAL / CLIENTE / FISCAL / ARCHIVO

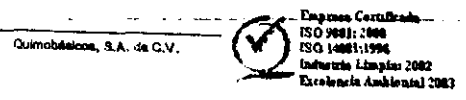



División Química

**Quimobásicos, S.A. de C.V.**

**MONTERREY**  
**PLANTA Y OFICINAS**  
 Ave. Ruiz Cortés 2333 Pta. Monterrey, N.L., México.  
 C.P. 64400  
 Computador: (81) 8305-4800, Tele. 01(81) 8305-4812 y 8305-4811  
 Fax: 01(81) 8308-4814 y 8308-4818  
 www.quimobasicos.com.mx

**MEXICO**  
 Ave. Norte Sur No. 12  
 Cruz con Calles de la Naranja  
 Fracc. Alce Blanco, Nautcalpan, Edo. de México  
 C.P. 59370 Tels. 01(55) 5359-3017 y 5358-5880  
 Fax: 01(55) 5358-2121

FACTURA / INVOICE		
AY003599		
Fecha / Date		
D/D 15	M/M 11	A/Y 2007

R.F.C. QUI-840503-NX8

Expedido en: MONTERREY, N.L.

Vendido a / Sold to:  
 PROFE PART, S.A. DE C.V.

CALLE PUEBLA No. 1099 COL. LOMA LINDA  
 ENTRE UXMAL Y MERIDA.

R.F.C.: PPA 971213NE3

Consignado a / Ship to:

PROFE PART MATRIZ  
 PUEBLA # 1099 ENTRE UXMAL Y MERIDA  
 LOMA LINDA  
 MEXICALI

Cliente Num. / Customer No.	Pedido del Cliente / Customer P.O. No.	Order No.	Agente / Agent	Condiciones / Terms
83000	MLB-0672 - PW06990	OY049174	MONTERREY	30 DIAS FECHA FACTURA
Conducto / Shipped Via		Guía o Conocimiento / Bill No.	S.M.A.P.	Seguro / Insurance
TRANS.GARZA VILLALON, S.A		Pagado		

Descripción / Description	Envase / Packing		Peso Total Weight or Qty. Shipped	Unidad Unit	Precio Unit. Unit Price	Importe / Amount
	Cant. / Qty.	Tipo / Type				
41020148 GENETRON 12	435	1.000	435.000	KG	105.00	45,675.00
<del>GENETRON 12 (*)</del>	<del>435</del>	<del>1.000</del>	<del>435.000</del>	KG	<del>105.00</del>	<del>45,675.00</del>
<del>GENETRON 12 (*)</del>	<del>435</del>	<del>1.000</del>	<del>435.000</del>	KG	<del>105.00</del>	<del>45,675.00</del>

Favor de utilizar el Banco de su preferencia al realizar su pago:  
 BBVA BANCOMER S.N.C. CONVENIO CIE:633291 REFERENCIA: 10830008  
 BANAMEX SUC:870 CTA:812-7 REFERENCIA: 1008300048

000000.....(\*) Mercancia de Importación

(CIENTO SEIS MIL CIENTO TREINTA Y NUEVE PESOS 74/100 M.N.)	<b>Subtotal 1</b>
	92,259.43

Contribuyente autorizado para imprimir sus propios comprobantes fiscales según autorización No. 330-SAT-IV-6-8230 de fecha 12-SEP-2006

S.M.A.P. = Servicios de Manejo y Administración del Producto

**PAGO EN UNA SOLA EXHIBICION**

REG. CAMARA IND. TRANSF. DE N.L. 48/988

Envases Nos. / CIL No.	Envases Nos. / CIL No.

S.M.A.P.	0.00
SUBTOTAL 2	92,259.43
I.V.A. TASA 15%	13,838.91
<b>TOTAL</b>	<b>106,098.34</b>

NOTA: No se admiten devoluciones del producto sin previa autorización por escrito, ni reclamaciones salvo las hechas al recibo de las mercancías. Registrar invariablemente los pesos de nuestras Básculas.

M-68

ORIGINAL / CLIENTE / FISCAL / ARCHIVO

Quimobásicos, S.A. de C.V.

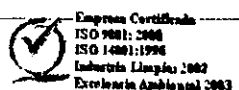

LA REPRODUCCION NO AUTORIZADA DE ESTE COMPROBANTE CONSTITUYE UN DELITO EN LOS TERMINOS DE LAS DISPOSICIONES FISCALES

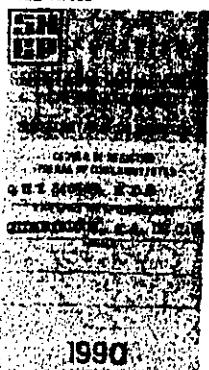



**Quimobásicos, S.A. de C.V.**

**MONTERREY**  
**PLANTA Y OFICINAS**  
Ave. Ruiz Cortines 2333 Pta. Monterrey, N.L., México.  
C.P. 64400  
Commutador: (81) 8305-4800, Telex: 01(81) 8305-4812 y 8305-4811  
Fax: 01(81) 8305-4814 y 8305-4818  
www.quimobasicos.com.mx

**MEXICO**  
Ave. Norte Sur No. 12  
Cruz con Calzada de la Naranja  
Fracc. Aloe Blanco, Naucalpan, Edo. de México  
C.P. 53370 Telex: 01(55) 5358-3017 y 5358-6980  
Fax: 01(55) 5358-2121

FACTURA / INVOICE		
AX002059		
Fecha / Date		
D/D 15	M/M 11	A/Y 2007

**R.F.C. QUI-840503-NX8**

Expedito en: MEXICO, D.F.

**Vendido a / Sold to:**  
MEXICHEM DERIVADOS, S.A. DE C.V.  
RIO SAN JAVIER No. 10 VIVEROS DEL RIO, TLA-  
LNEPANTLA  
R.F.C.: MDE690801DJ8

**Consignado a / Ship to:**  
CLORO DE TEHUANTEPEC  
RIO SAN JAVIER # 10  
RIO SAN JAVIER # 10  
COATZACOALCOS

Cliente Num. / Customer No. 106700	Pedido del Cliente / Customer P.O. No. PV005379	Order No. OX052481	Agente / Agent MEXICO	Condiciones / Terms 30 DIAS FECHA FACTURA
Conducta / Shipped Via AUTO E. GARCIA C. S.A. DE		Guía o Conocimiento / Bill No. Pagado	S.M.A.P.	Seguro / Insurance

Descripción / Description	Envase / Packing		Peso Total Weight or Qty. Shipped	Unidad Unit	Precio Unit Unit Price	Importe / Amount
	Cant. / Qty.	Tipo / Type				
11020107 GENETRON 12	1	907.000	907.000	KG	165.00	149,655.00
Favor de utilizar el Banco de su preferencia al realizar su pago: BBVA BANCOMER S.N.C. CONVENIO CIE:633291 REFERENCIA: 21067004 BANAMEX SUC:870 CTA:812-7 REFERENCIA: 2010670094						
000000						Subtotal-1

(CIENTO SETENTA Y CUATRO MIL NOVECIENTOS CINCUENTA Y CUATRO PESOS 68/100 M.N.)

Contribuyente autorizado para imprimir sus propios comprobantes fiscales según autorización No. 330-SAT-IV-8-6230 de fecha 12-SEP-2008

S.M.A.P. = Servicios de Manejo y Administración del Producto

**PAGO EN UNA SOLA EXHIBICION**

REG. CAMARA IND. TRANSF. DE N.L. 49/968

Envases Nos. / CIL No.	Envases Nos. / CIL No.
QB-102	

S.M.A.P.	0.00
SUBTOTAL 2	149,655.00
I.V.A. TASA 15%	22,448.25
TOTAL	172,103.25

**NOTA:** No se admiten devoluciones del producto sin previa autorización por escrito, ni reclamaciones salvo las hechas al recibo de las mercancías. Registrar invariablemente los pesos de nuestras Basculas.

M-69

ORIGINAL / CLIENTE / FISCAL / ARCHIVO

Quimobásicos, S.A. de C.V.

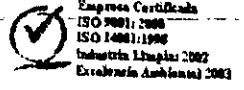

LA REPRODUCCION NO AUTORIZADA DE ESTE COMPROBANTE CONSTITUYE UN DELITO EN LOS TERMINOS DE LAS DISPOSICIONES FISCALES





**Quimobásicos, S.A. de C.V.**

**MONTERREY**  
**PLANTA Y OFICINAS**  
 Ave. Ruiz Cortines 2333 Pta. Monterrey, N.L., Médox.  
 C.P. 64400  
 Computador: (81) 8305-4800, Tels. 01(81) 8305-4812 y 8305-4811  
 Fax: 01(81) 8305-4814 y 8305-4813  
 www.quimobasicos.com.mx

**MEXICO**  
 Ave. Norte Sur No. 12  
 Cruz con Calzada de la Naranja  
 Prado, Alce Blanco, Nahuatlán, Edo. de México  
 C.P. 53370 Tels. 01(55) 5358-3017 y 5358-6880  
 Fax: 01(55) 5358-2121

FACTURA / INVOICE		
AX002083		
Fecha / Date		
D/D 21	M/M 11	A/Y 2007

**R.F.C. QUI-840503-NX8**

Expedito en: MEXICO, D.F.

**Vendido a / Sold to:**  
 RYSE DE IRAPUATO, S.A. DE C.V.  
 1 DE MAYO No. 518 INDEPENDENCIA IRAPUATO GTO  
 R.F.C.: RIR-810420-H38

**Consignado a / Ship to:**  
 RYSE DE IRAPUATO  
 1 DE MAYO NO. 518 INDEPENDENCI  
 1 DE MAYO NO. 518 INDEPENDENCI  
 IRAPUATO

Cuenta Num. Customer No.	Pedido del Cliente / Customer P.O. No.	Order No.	Agente / Agent	Condiciones / Terms
506700	5163 - PV005416	OX052503	MEXICO	30 DIAS FECHA FACTURA
Conducto / Shipped Via		Guía o Conocimiento / Bill No.	S.M.A.P.	Seguro / Insurance
AUTOLINEAS JIREH, S.A. DE		Pagado		

Descripción / Description	Envase / Packing		Peso Total Weight or Qty. Shipped	Unidad Unit	Precio Unit. Unit Price	Importe / Amount
	Cent. / Qty.	Tipo / Type				
41020121 GENETRON 12	600	0.340	204.000	KG	114.00	23,256.00
41020128 GENETRON 12	10	6.800	68.000	KG	100.00	6,800.00
41020148 GENETRON 12	600	1.000	600.000	KG	100.00	60,000.00

Favor de utilizar el Banco de su preferencia al realizar su pago:  
 BBVA BANCOMER S.N.C. CONVENIO CIE:633291 REFERENCIA: 25067000  
 BANAMEX SUC:870 CTA:812-7 REFERENCIA: 2050670026

000000.....	<b>Subtotal 1%</b>	<b>90,056.00</b>
-------------	--------------------	------------------

(CIENTO TRES MIL QUINIENTOS SESENTA Y CUATRO PESOS 40/100 M.N.)

Contribuyente autorizado para imprimir sus propios comprobantes fiscales según autorización No. 330-SAT-IV-6-8230 de fecha 12-SEP-2006

S.M.A.P. = Servicios de Manejo y Administración del Producto

**PAGO EN UNA SOLA EXHIBICION**

REG. CAMARA IND. TRANSF. DE N.L. 49/965

Envases Nos. / CIL No.	Envases Nos. / CIL No.

S.M.A.P.	0.00
<b>SUBTOTAL 2</b>	<b>90,056.00</b>
<b>I.V.A. TASA 15%</b>	<b>13,508.40</b>
<b>TOTAL</b>	<b>103,564.40</b>

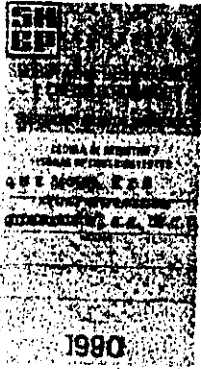

**NOTA:** No se admiten devoluciones del producto sin previa autorización por escrito, ni reclamaciones salvo las hechas al recibo de las mercancías. Registrar invariablemente los pesos de nuestras Básculas.

M-70

**ORIGINAL / CLIENTE / FISCAL / ARCHIVO**

LA REPRODUCCION NO AUTORIZADA DE ESTE COMPROBANTE CONSTITUYE UN DELITO EN LOS TERMINOS DE LAS DISPOSICIONES FISCALES

Area	Fecha-Docto	Mes	Desc-Producto	Grupo-Producto	Unidades	Importe MN	Documento
EXPORTACION	15/11/2007	NOV	GENETRON 12	G-12	13056	964914.12	CE000315
EXPORTACION	29/11/2007	NOV	GENETRON 12	G-12	1360	118967.36	CE000329
EXPORTACION	07/11/2007	NOV	GENETRON 12	G-12	13056	950362.95	CE000311
EXPORTACION	07/11/2007	NOV	GENETRON 12	G-12	13056	838555.55	CE000312
EXPORTACION	07/11/2007	NOV	GENETRON 12	G-12	13056	838555.55	CE000313
EXPORTACION	15/11/2007	NOV	GENETRON 12	G-12	13056	964914.12	CE000314
EXPORTACION	15/11/2007	NOV	GENETRON 12	G-12	13056	964914.12	CE000316
EXPORTACION	29/11/2007	NOV	GENETRON 12	G-12	13056	970773.66	CE000327
EXPORTACION	22/11/2007	NOV	GENETRON 12	G-12	13056	976917.29	CE000318
EXPORTACION	26/11/2007	NOV	GENETRON 12	G-12	13056	974218.35	CE000319
					118,864.00	8,563,093.07	

M-71



**Quimobásicos, S.A. de C.V.**

**MONTERREY**  
PLANTA Y OFICINAS  
Ave. Ruiz Cortines 2333 Pta. Monterrey, N.L., México.  
C.P. 64400  
Commutador: (81) 8305-4800, Tele. 01(81) 8305-4812 y 8308-4811  
Fax: 01(81) 8305-4814 y 8308-4815  
www.quimobasicos.com.mx

**MEXICO**  
Ave. Norte Sur No. 12  
Cruz con Calzada de la Naranja  
Fraco, Alca Blanco, Nautcalpan, Edo. de México  
C.P. 53370 Tele. 01(55) 5359-3017 y 5358-8880  
Fax: 01(66) 5359-2121

FACTURA / INVOICE		
CE000315		
Fecha / Date:		
D/D 15	M/M 11	A/Y 2007

**R.F.C. QUI-840503-NX8**

Expedido en: MONTERREY, N.L.

Vendido a / Sold to:

INDUSTRIA COLOMBIANA DE EQUIPOS PARA REFRIGERACION.  
LTD  
CARRERA 33 No.16-05. BOGOTA, COLOMBIA

R.F.C.: 860.007.651-7

Consignado a / Ship to:

INCOPAR  
CARRERA 33 NO.16-05  
CALI, COLOMBIA  
CALI

Cliente Num. Customer No.	Pedido del Cliente / Customer P.O. No.	Order No.	Agente / Agent	Condiciones / Terms
14500	KARTON 04 - PI003786	OY049130	MONTERREY	90 DIAS FECHA B/L
Conducto / Shipped Via		Guía o Conocimiento / Bill No.	S.M.A.P.	Seguro / Insurance
TRANS. LAZARO GARZA ALMAG		Pagado		

Descripción / Description	Envase / Packing		Peso Total Weight or Qty Shipped	Unidad Unit	Precio Unit Unit Price	Importe / Amount
	Cant. / Qty.	Tipo / Type				
41020121 DICHLORODIFLUOROMETANO	38400	0.340	13,056.000	KG	6.800	88,780.80
EIGHTY-EIGHT THOUSAND SEVEN HUNDRED EIGHTY AND 80/100 USD						Subtotal-1
						88,780.80

MSCU 194747-0  
2080454  
CFR BUENAVENTURA

Contribuyente autorizado para imprimir sus propios comprobantes fiscales según autorización No. 330-SAT-IV-6-6230 de fecha 12-SEP-2006

S.M.A.P. = Servicios de Manejo y Administración del Producto

**PAGO EN UNA SOLA EXHIBICION**

REG. CAMARA IND. TRANSF. DE  
N.L. 48/988

Envases Nos. / CIL No.	Envases Nos. / CIL No.

S.M.A.P.	0.00
SUBTOTAL 2	88,780.80
I.V.A. TASA 00%	0.00
TOTAL	88,780.80

**NOTA:** No se admiten devoluciones del producto sin previa autorización por escrito, ni reclamaciones salvo las hechas al recibo de las mercancías. Registrar invariablemente los pesos de nuestras Básculas.

M-72

ORIGINAL / CLIENTE / FISCAL / ARCHIVO

Quimobásicos, S.A. de C.V.

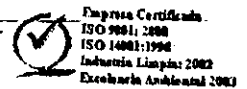

LA REPRODUCCION NO AUTORIZADA DE ESTE COMPROBANTE CONSTITUYE UN DELITO EN LOS TERMINOS DE LAS DISPOSICIONES FISCALES

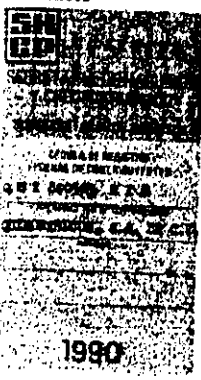



**Quimobásicos, S.A. de C.V.**

**MONTERREY**  
**PLANTA Y OFICINAS**  
 Ave. Ruiz Cortines 2333 Pta. Monterrey, N.L., México.  
 C.P. 64409  
 Computador: (81) 8305-4800, Tele. 01(81) 8305-4812 y 8305-4811  
 Fax: 01(81) 8305-4814 y 8305-4815  
 www.quimobasicos.com.mx

**MEXICO**  
 Ave. Norte Sur No. 12  
 Cruz con Calzada de la Naranja  
 Fracc. Aloe Blanco, Naucalpan, Edo. de México  
 C.P. 53370 Tele. 01(55) 6359-3017 y 5359-6900  
 Fax: 01(55) 6359-2121

FACTURA / INVOICE		
CE000329		
Fecha / Date		
D/D 29	M/M 11	A/Y 2007

R.F.C. QUI-840503-NX8

Expedido en: MONTERREY, N.L.

**Vendido a / Sold to:**  
 DISTRIBUIDORA GRANADA S.A.  
 RUTA 7 4-32 ZONA 4 GUATEMALA C A  
 R.F.C.: 953080-0

**Consignado a / Ship to:**  
 DIST. GRANADA S.A.  
 RUTA 7 4-32 ZONA 4 GUATEMALA C  
 RUTA 7 4-32 ZONA 4 GUATEMALA C  
 GUATEMALA C A

Cliente Num. / Customer No.	Pedido del Cliente / Customer P.O. No.	Order No.	Agente / Agent	Condiciones / Terms
2000	1107 - PI003798	OY049241	MONTERREY	90 DIAS FECHA FACTURA
Conducto / Shipped Via		Guía o Conocimiento / Bill No.	S.M.A.P.	Seguro / Insurance
AUTO E. GARCIA C. S.A. DE		Pagado		

Descripción / Description	Envase / Packing		Peso Total Weight or Qty. Shipped	Unidad Unit	Precio Unit Unit Price	Importe / Amount
	Cont. / Qty.	Tipo / Type				
20010223	1			KG		
41020129	100	13.600	1,360.000	KG	8.000	10,880.00
41040129	400			KG		
41120229				KG		
41130248				KG		
41140217				KG		
41180229				KG		
41180229				KG	8.000	

CAJA NO. 21  
 QB0004461 Y QB0004462  
 FCB CD HIDALGO..... (\*) Mercancia de importacion  
 FIFTY-EIGHT THOUSAND FIVE HUNDRED NINETEEN AND 20/100 USD  
 Subtotal-1  
 50,510.00

Contribuyente autorizada para imprimir sus propios comprobantes fiscales según autorización No. 330-SAT-IV-6-6230 de fecha 12-SEP-2006  
 S.M.A.P. = Servicios de Manejo y Administración del Producto

**PAGO EN UNA SOLA EXHIBICION**

Envases Nos. / CIL No.	Envases Nos. / CIL No.

S.M.A.P.	0.00
SUBTOTAL 2	50,510.00
I.V.A. TASA: 00%	0.00
TOTAL	50,510.00

**NOTA:** No se admiten devoluciones del producto sin previa autorización por escrito, ni reclamaciones salvo las hechas al recibo de las mercancías. Registrar invariablemente los pesos de nuestras Básculas.

M-73

ORIGINAL / CLIENTE / FISCAL / ARCHIVO

Quimobásicos, S.A. de C.V.  
 Ingresos Certificada  
 ISO 9001:2000  
 ISO 14001:1996  
 Inherencia Limpia: 2002  
 Excelencia Ambiental 2003

LA REPRODUCCION NO AUTORIZADA DE ESTE COMPROBANTE CONSTITUYE UN DELITO EN LOS TERMINOS DE LAS DISPOSICIONES FISCALES

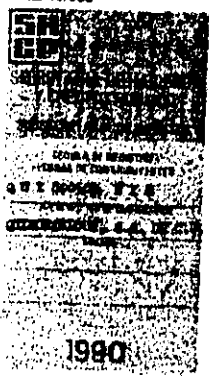



**Quimobásicos, S.A. de C.V.**

**MONTERREY**  
PLANTA Y OFICINAS  
Ave. Ruiz Cortines 2333 Pta. Monterrey, N.L., Médoes.  
C.P. 84400  
Commutador: (81) 8308-4808, Tels. 01(81) 8308-4812 y 8308-4811  
Fax: 01(81) 8308-4814 y 8308-4815  
www.quimobasicos.com.mx

**MEXICO**  
Ave. Norte Sur No. 12  
Cruz con Calzada de la Naranja  
Fracc. Alice Blanco, Neocatepan, Edo. de Médoes  
C.P. 53370 Tels. 01(55) 5358-3017 y 5358-6980  
Fax: 01(55) 5358-2121

FACTURA / INVOICE		
CE000311		
Fecha / Date		
D/D 07	M/M 11	AY 2007

**R.F.C. QUI-840503-NX8**

Expedido en: MONTERREY, N.L.

**Vendido a / Sold to:**  
INDUSTRIA COLOMBIANA DE EQUIPOS PARA REFRIGERACION.  
LTD  
CARRERA 33 No.16-05. BOGOTA. COLOMBIA  
  
R.F.C.: 860.007.651-7

**Consignado a / Ship to:**  
INCOPAR  
CARRERA 33 NO.16-05  
CALLI COLOMBIA  
CALLI

Cliente Num. / Customer No. 14500	Pedido del Cliente / Customer P.O. No. KARTON 05 - PI003787	Order No. OY049105	Agente / Agent MONTERREY	Condiciones / Terms 90 DIAS FECHA B/L
Conducto / Shipped Via TRANS. LAZARO GARZA ALMAG		Guia o Conocimiento / Bill No.	S.M.A.P. Pagado	Seguro / Insurance

Descripcion/Description	Envase / Packing		Peso Total Weight or Qty Shipped	Unidad Unit	Precio Unit Unit Price	Importe / Amount
	Cant. / Qty.	Tipo / Type				
41020121 GENETRON 12	38400	0.340	13,456.000	KG	6.800	88,780.80
MSCU 294666-8 QB0004432 Y QB0004433 000000						Subtotal-1

(OCHENTA Y OCHO MIL SETECIENTOS OCHENTA DOLARES 80/100 DLLS.)

Contribuyente autorizado para imprimir sus propios comprobantes fiscales según autorización No. 330-SAT-IV-8-6230 de fecha 12-SEP-2006

S.M.A.P. = Servicios de Manejo y Administración del Producto

**PAGO EN UNA SOLA EXHIBICION**

Envases Nos. / CIL No.	Envases Nos. / CIL No.

S.M.A.P.	0.00
<b>SUBTOTAL 2</b>	<b>88,780.80</b>
I.V.A. TASA 00%	0.00
<b>TOTAL</b>	<b>88,780.80</b>

**NOTA:** No se admiten devoluciones del producto sin previa autorización por escrito, ni reclamaciones salvo las hechas al recibo de las mercancías. Regirán invariablemente los pesos de nuestras Básculas.

M-74

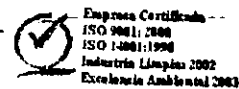

LA REPRODUCCION NO AUTORIZADA DE ESTE COMPROBANTE CONSTITUYE UN DELITO EN LOS TERMINOS DE LAS DISPOSICIONES FISCALES



**Quimobásicos, S.A. de C.V.**

**MONTERREY**  
**PLANTA Y OFICINAS**  
 Ave. Ruiz Cortines 2333 Pte. Monterrey, N.L., México.  
 C.P. 64400  
 Computador: (81) 8305-4800, Tele. 01(81) 8305-4812 y 8305-4811  
 Fax: 01(81) 8305-4814 y 8305-4813  
 www.quimobasicos.com.mx

**MEXICO**  
 Ave. Norte Sur No. 12  
 Cruz con Calzada de la Mariposa  
 Frasco. Alos Blancos, Neuscalpán, Edo. de México  
 C.P. 53370 Tele. 01(55) 5358-3017 y 5358-6880  
 Fax: 01(55) 5358-2121

FACTURA / INVOICE		
CE000312		
Fecha / Date		
D/D 07	M/M 11	A/Y 2007

**R.F.C. QUI-840503-NX8**

Expedido en: MONTERREY, N.L.

**Vendido a / Sold to:**  
 INDUSTRIA COLOMBIANA DE EQUIPOS PARA REFRIGERACION-  
 LTD  
 CARRERA 33 No.16-05. BOGOTA, COLOMBIA  
 R.F.C.: 860.007.651-7

**Consignado a / Ship to:**  
 INCOPAR  
 CARRERA 33 NO.16-05  
 CALI, COLOMBIA  
 CALI

Cliente Num. Customer No.	Pedido del Cliente / Customer P.O. No.	Order No.	Agente / Agent	Condiciones / Terms
14500	GENETRON 01 - PI0037	OY049105	MONTERREY	90 DIAS FECHA B/L
Conducto / Shipped Via		Guía o Conocimiento / Bill No.	S.M.A.P.	Seguro / Insurance
TRANS. LAZARO GARZA ALMAG		Pagado		

Descripción / Description	Envase / Packing		Peso Total Weight or Qty. Shipped	Unidad Unit	Precio Unit. Unit Price	Importe / Amount
	Cant. / Qty.	Tipo / Type				
41020121 DICLORODIFLUOROMETANO	38400	0.340	13,056.000	KG	6.000	78,336.00
MSCU 294666-8 QB0004432 Y QB0004433 CIF BUENAVENTURA.....						Subtotal-1
SEVENTY-EIGHT THOUSAND THREE HUNDRED THIRTY-SIX AND 00/100 USD						78,336.00

Contribuyente autorizado para imprimir sus propios comprobantes fiscales según autorización No. 330-SAT-IV-6-6230 de fecha 12-SEP-2006

S.M.A.P. = Servicio de Manejo y Administración del Producto

REG. CAMARA IND. TRANSP. DE N.L. 48/968

**PAGO EN UNA SOLA EXHIBICION**

Envases Nos. / CIL No.	Envases Nos. / CIL No.

S.M.A.P.	0.00
SUBTOTAL 2	78,336.00
I.V.A. TASA: 00%	0.00
<b>TOTAL</b>	<b>78,336.00</b>

**NOTA:** No se admiten devoluciones del producto sin previa autorización por escrito, ni reclamaciones salvo las hechas al recibo de las mercancías. Registrar invariablemente los pesos de nuestras Básculas.

M-75

ORIGINAL / CLIENTE / FISCAL / ARCHIVO

Quimobásicos, S.A. de C.V.

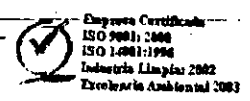

LA REPRODUCCION NO AUTORIZADA DE ESTE COMPROBANTE CONSTITUYE UN DELITO EN LOS TERMINOS DE LAS DISPOSICIONES FISCALES



**Quimobásicos, S.A. de C.V.**

**MONTERREY**  
**PLANTA Y OFICINAS**  
 Ave. Ruiz Cortines 2333 Pta. Monterrey, N.L., México.  
 C.P. 64400  
 Computador: (81) 8305-4608, Tels. 01(81) 8305-4612 y 8308-4811  
 Fax: 01(81) 8305-4814 y 8308-4818  
 www.quimobasicos.com.mx

**MEXICO**  
 Ave. Norte Sur No. 12  
 Cruz con Calzada de la Naranja  
 Fracc. Alce Blanco, Naucalpan, Edo. de México  
 C.P. 53370 Tels. 01(55) 5358-3017 y 5358-5980  
 Fax: 01(55) 5358-2121

FACTURA / INVOICE		
CE000313		
Fecha / Date		
D/D 07	M/M 11	A/Y 2007

**R.F.C. QUI-840503-NX8**

Expedido en: MONTERREY, N.L.

**Vendido a / Sold to:**  
 INDUSTRIA COLOMBIANA DE EQUIPOS PARA REFRIGERACION-  
 LTD  
 CARRERA 33 No. 16-05. BOGOTA, COLOMBIA  
 R.F.C.: 860.007.651-7

**Consignado a / Ship to:**  
 INCOPAR  
 CARRERA 33 NO.16-05  
 CALI, COLOMBIA  
 CALI

Cliente Num. / Customer No. 14500	Pedido del Cliente / Customer P.O. No. GENETRON 02 - PI0037	Order No. OY049107	Agente / Agent MONTERREY	Condiciones / Terms 90 DIAS FECHA B/L
Conducto / Shipped Via TRANS. LAZARO GARZA ALMAG		Guía o Conocimiento / Bill No.	S.M.A.P. Pagado	Seguro / Insurance

Descripción / Description	Envase / Packing		Peso Total Weight or Qty. Shipped	Unidad Unit	Precio Unit. Unit Price	Importe / Amount
	Cant. / Qty.	Tipo / Type				
41020121 DICHLORODIFLUOROMETANO	38400	0.340	13,056.000	KG	6.000	78,336.00
SEVENTY-EIGHT THOUSAND THREE HUNDRED THIRTY-SIX AND 00/100 USD						Subtotal-1 78,336.00

MSCU 621145-5  
 QB0004434 Y QB0004435  
 CIF BUENAVENTURA.

Contribuyente autorizado para imprimir sus propios comprobantes fiscales según autorización No. 330-SAT-IV-6-6230 de fecha 12-SEP-2008

**PAGO EN UNA SOLA EXHIBICION**

Envases Nos. / CIL No.	Envases Nos. / CIL No.

S.M.A.P.	0.00
SUBTOTAL 2	78,336.00
I.V.A. TASA 00%	0.00
TOTAL	78,336.00

**NOTA:** No se admiten devoluciones del producto sin previa autorización por escrito, ni reclamaciones salvo las hechas al recibo de las mercancías. Regíran invariablemente los pesos de nuestras Básculas.

M-76

ORIGINAL / CLIENTE / FISCAL / ARCHIVO

Quimobásicos, S.A. de C.V.

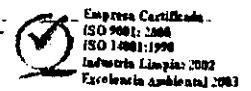

LA REPRODUCCION NO AUTORIZADA DE ESTE COMPROBANTE CONSTITUYE UN DELITO EN LOS TERMINOS DE LAS DISPOSICIONES FISCALES



División Química

**Quimobásicos, S.A. de C.V.**

**MONTERREY**  
**PLANTA Y OFICINAS**  
 Ave. Raza Cortina 2333 Pta. Monterrey, N.L., México.  
 C.P. 64400  
 Computador: (81) 8306-4606, Tels. 01(81) 8306-4612 y 8306-4611  
 Fax: 01(81) 8306-4614 y 8306-4615  
 www.quimobasicos.com.mx

**MEXICO**  
 Ave. Norte Sur No. 12  
 Cruz con Calzada de la Naranja  
 Fresco, Alca Blanco, Neucalpan, Edo. de México  
 C.P. 53370 Tels. 01(55) 6359-3017 y 6359-6986  
 Fax: 01(55) 6359-2121

FACTURA / INVOICE		
CE000316		
Fecha / Date		
D/D 15	M/M 11	A/Y 2007

Expedido en: MONTERREY, N.L.

R.F.C. QUI-840503-NX8

**Vendido a / Sold to:**  
 INDUSTRIA COLOMBIANA DE EQUIPOS PARA REFRIGERACION-  
 LTD  
 CARRERA 33 No.16-05, BOGOTA, COLOMBIA  
 R.F.C.: 860.007.651-7

**Consignado a / Ship to:**  
 INCOPAR  
 CARRERA 33 NO.16-05  
 CALL COLOMBIA  
 CALI

Cliente Num. / Customer No.	Pedido del Cliente / Customer P.O. No.	Order No.	Agente / Agent	Condiciones / Terms
14500	KARTON 06 - PI003788	OY049139	MONTERREY	90 DIAS FECHA B/L
Conducto / Shipped Via		Guía o Conocimiento / Bill No.	S.M.A.P.	Seguro / Insurance
TRANS. LAZARO GARZA ALMAG		Pagado		

Descripcion / Description	Envases / Packing		Peso Total Weight or Qty. Shipped	Unidad Unit	Precio Unit Unit Price	Importe / Amount
	Cant. / Qty.	Tipo / Type				
41020121 DICLORODIFLUOROMETANO	38400	0.340	13,056.000	KG	6.800	88,780.80
MEDU 103562-1 2080443 CFR BUENAVENTURA						Subtotal-1
EIGHTY-EIGHT THOUSAND SEVEN HUNDRED EIGHTY AND 80/100 USD						88,780.80

Contribuyente autorizado para imprimir sus propios comprobantes fiscales según autorización No. 330-SAT-IV-8-8230 de fecha 12 SEP 2006

S.M.A.P. = Servicios de Manejo y Administración del Producto

**PAGO EN UNA SOLA EXHIBICION**

REG. CAMARA IND. TRANSF. DE N.L. 49/988

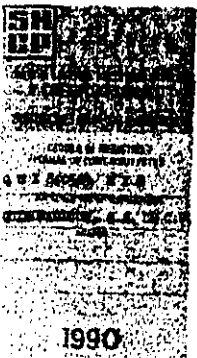

Envases Nos. / CIL No.	Envases Nos. / CIL No.

S.M.A.P.	0.00
SUBTOTAL 2	88,780.80
I.V.A. TASA 00%	0.00
TOTAL	88,780.80

**NOTA:** No se admiten devoluciones del producto sin previa autorización por escrito, ni reclamaciones salvo las hechas al recibo de las mercancías. Registrar invariablemente los pesos de nuestras Básculas.

M-78

ORIGINAL / CLIENTE / FISCAL / ARCHIVO

Quimobásicos, S.A. de C.V.

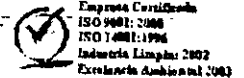





**Quimobásicos, S.A. de C.V.**

**MONTERREY**  
**PLANTA Y OFICINAS**  
 Ave. Ruiz Cortines 2333 Pta. Monterrey, N.L., México.  
 C.P. 64409  
 Conmutador: (81) 8305-4800, Telex: 01(81) 8305-4812 y 8305-4811  
 Fax: 01(81) 8305-4814 y 8305-4815  
 www.quimobasicos.com.mx

**MEXICO**  
 Ave. Norte Sur No. 12  
 Cruz con Calzada de la Nereida  
 Fracc. Alca Blanco, Naucalpan, Edo. de México  
 C.P. 53370 Telex: 01(56) 5359-3017 y 5358-5088  
 Fax: 01(56) 5359-2121

FACTURA / INVOICE		
CE000318		
Fecha / Date		
D/D 22	M/M 11	A/Y 2007

R.F.C. QUI-840503-NX8

Expedido en: MONTERREY, N.L.

**Vendido a / Sold to:**  
 CARMELO MINERVINE Y CIA. LTDA.  
 CARRERA 10a. No. 19-32 BOGOTA, COLOMBIA.  
 R.F.C.: 08600016788

**Consignado a / Ship to:**  
 CARMELO MINERVINE  
 CARRERA 10A. NO. 19-32  
 BOGOTA, COLOMBIA  
 BOGOTA

Cliente Num. / Customer No.	Pedido del Cliente / Customer P.O. No.	Order No.	Agente / Agent	Condiciones / Terms
97700	carmelo karton 01 -	OY049184	MONTERREY	90 DIAS FECHA B/L
Conducto / Shipped Via	Guia o Conocimiento / Bill No.	S.M.A.P.		Seguro / Insurance
TRANS. LAZARO GARZA ALMAG	Pagado			

Descripción / Description	Envases / Packing		Peso Total Weight or Qty. Shipped	Unidad Unit	Precio Unit Unit Price	Importe / Amount
	Cant. / Qty.	Tipo / Type				
41020121 DICLORODIFLUOROMETANO	38400	0.340	13,056.000	KG	6.800	88,780.80
MSCU 666529-4 2080460 cfr BUENAVENTURA... EIGHTY-EIGHT THOUSAND SEVEN HUNDRED EIGHTY AND 80/100 USD						Subtotal 1/
						88,780.80

Contribuyente autorizado para emitir sus propios comprobantes fiscales según autorización No. 330-SAT-IV-8-8230 de fecha 12-SEP-2006  
 S.M.A.P. = Servicios de Manejo y Administración del Producto  
**PAGO EN UNA SOLA EXHIBICION**

REG. CAMARA IND. TRANSF. DE N.L. 48/885

Envases Nos. / CIL No.	Envases Nos. / CIL No.

S.M.A.P.	0.00
<b>SUBTOTAL 2</b>	<b>88,780.80</b>
I.V.A. TASA 00%	0.00
<b>TOTAL</b>	<b>88,780.80</b>

**NOTA:** No se admiten devoluciones del producto sin previa autorización por escrito, ni reclamaciones salvo las hechas al recibo de las mercancías. Regirán invariablemente los pesos de nuestras Básculas.

M-80

ORIGINAL / CLIENTE / FISCAL / ARCHIVO

Quimobásicos, S.A. de C.V.

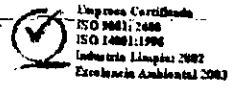

LA REPRODUCCION NO AUTORIZADA DE ESTE COMPROBANTE CONSTITUYE UN DELITO EN LOS TERMINOS DE LAS DISPOSICIONES FISCALES

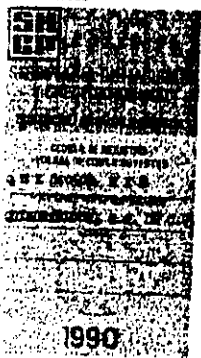



**Quimobásicos, S.A. de C.V.**

**MONTERREY**  
**PLANTA Y OFICINAS**  
 Ave. Ruiz Cortines 2333 Pta. Monterrey, N.L., México.  
 C.P. 64400  
 Conmutador: (81) 8306-4800, Tels. 01(81) 8306-4812 y 8306-4811  
 Fax: 01(81) 8306-4814 y 8306-4818  
 www.quimobasicos.com.mx

**MEXICO**  
 Ave. Norte Sur No. 12  
 Cruz con Calzada de la Naranja  
 Fracc. Aloe Blanco, Neocatepan, Edo. de México  
 C.P. 63370 Tels. 01(55) 5358-3017 y 5358-5980  
 Fax: 01(55) 5358-2121

FACTURA / INVOICE		
CE000124		
Fecha / Date		
D/D 18	M/M 04	A/Y 2007

**R.F.C. QUI-840503-NX8**

Expedido en: MONTERREY, N.L.

**Vendido a / Sold to:**  
 CIA. DE IMPORTACIONES Y REPRESENTACIONES, S.A.  
 EDIFICIO P. DE H. CALLE 14 DE SEPTIEMBRE MANAGUA N.  
 ICARAGUA  
 R.F.C.: 151290-9546

**Consignado a / Ship to:**  
 COIRSA  
 EDIFICIO P. DE H. CALLE 14 DE SEPTIEMBRE  
 MANAGUA, NICARAGUA  
 MANAGUA

Cliente Num. / Customer No.	Pedido del Cliente / Customer P.O. No.	Order No.	Agente / Agent	Condiciones / Terms
15901	0036 - PI003584	OY047001	MONTERREY	75 DIAS FECHA FACTURA
Conducta / Shipped Via		Guía o Conocimiento / Bill No.	S.M.A.P.	Seguro / Insurance
AUTO E. GARCIA C. S.A. DE		Pagado		

Descripción / Description	Envase / Packing		Peso Total Weight or Qty Shipped	Unidad Unit	Precio Unit Unit Price	Importe / Amount
	Cant. / Qty.	Tipo / Type				
41020121 DICLORODIFLUOROMETANO	6312	0.340	2,146.080	KG	8.500	18,241.68
42040128 <del>TRICLOROFLUOROMETANO</del>	<del>120</del>	<del>0.000</del>	<del>0.000</del>	KG	<del>2.750</del>	<del>0.000</del>
41040148 <del>TRICLOROFLUOROMETANO</del>	<del>1075</del>	<del>0.000</del>	<del>0.000</del>	KG	<del>2.000</del>	<del>0.000</del>
41120229 <del>TRICLOROFLUOROMETANO</del>	<del>120</del>	<del>0.000</del>	<del>0.000</del>	KG	<del>0.000</del>	<del>0.000</del>
41120248 <del>TRICLOROFLUOROMETANO (*)</del>	<del>0.00</del>	<del>0.000</del>	<del>0.000</del>	KG	<del>0.000</del>	<del>0.000</del>
41130248 <del>TRICLOROFLUOROMETANO (*)</del>	<del>0.00</del>	<del>0.000</del>	<del>0.000</del>	KG	<del>0.000</del>	<del>0.000</del>
41150234 <del>TRICLOROFLUOROMETANO (*)</del>	<del>0.00</del>	<del>0.000</del>	<del>0.000</del>	KG	<del>0.000</del>	<del>0.000</del>
41180229 <del>TRICLOROFLUOROMETANO (*)</del>	<del>0.00</del>	<del>0.000</del>	<del>0.000</del>	KG	<del>0.000</del>	<del>0.000</del>
Subtotal-1						96,205.92

CAJA NO. 21  
 QB0004503 Y QB0004504  
 DAF..... (\*) Mercancia de importacion  
 NINETY-SIX THOUSAND TWO HUNDRED FIVE AND 92/100 USD  
 Contribuyente autorizado para imprimir sus propios comprobantes fiscales según autorización No. 330-SAT-IV-6-6230 de fecha 12-SEP-2006

S.M.A.P. = Servicios de Manejo y Administración del Producto

**PAGO EN UNA SOLA EXHIBICION**

Envases Nos. / CIL No.	Envases Nos. / CIL No.	S.M.A.P.	0.00
		SUBTOTAL 2	96,205.92
		I.V.A. TASA 00%	0.00
		TOTAL	96,205.92

**NOTA:** No se admiten devoluciones del producto sin previa autorización por escrito, ni reclamaciones salvo las hechas al recibo de las mercancías. Registrar invariablemente los pesos de nuestras Básculas.

M-63

ORIGINAL / CLIENTE / FISCAL / ARCHIVO



LA REPRODUCCION NO AUTORIZADA DE ESTE COMPROBANTE CONSTITUYE UN DEBITO EN LOS TERMINOS DE LAS DISPOSICIONES FISCALES



**Quimobásicos, S.A. de C.V.**

MONTERREY  
 PLANTA Y OFICINAS  
 Ave. Ruiz Cortines 2333 Pta. Monterrey, N.L., Médo. C.P. 64400  
 Conmutador: (81) 8305-4600, Tels. 01(81) 8305-4612 y 8305-4611  
 Fax: 01(81) 8305-4614 y 8305-4615  
 www.quimobasicos.com.mx

MEXICO  
 Ave. Norte Sur No. 12  
 Cruz con Calzada de la Herránja  
 Frisco, Alcaz Blanca, Nautcalpan, Edo. de México  
 C.P. 53370 Tels. 01(56) 5358-3017 y 5358-5880  
 Fax: 01(56) 5358-2121

FACTURA / INVOICE		
CE000314		
Fecha / Date		
D/D 15	M/M 11	A/Y 2007

R.F.C. QUI-840503-NX8

Expedito en: MONTERREY, N.L.

Vendido a / Sold to:  
 INDUSTRIA COLOMBIANA DE EQUIPOS PARA REFRIGERACION.  
 LTD  
 CARRERA 33 No.16-05. BOGOTA, COLOMBIA  
 R.F.C.: 860.007.651-7

Consignado a / Ship to:  
 INCOPAR  
 CARRERA 33 NO.16-05  
 CALI, COLOMBIA  
 CALI

Cliente Num. / Customer No. 14500	Pedido del Cliente / Customer P.O. No. KARTON 03 - PI003785	Order No. OY049122	Agente / Agent MONTERREY	Condiciones / Terms 90 DIAS FECHA B/L
Conducto / Shipped Via TRANS. LAZARO GARZA ALMAG		Guía o Conocimiento / Bill No. Pagado	S.M.A.P.	Seguro / Insurance

Descripción / Description	Envase / Packing		Peso Total Weight or Qty. Shipped	Unidad Unit	Precio Unit. Unit Price	Importe / Amount
	Cant. / Qty.	Tipo / Type				
41020121 DICLORODIFLUOROMETANO	38400	0.340	13,056.000	KG	6.800	88,780.80
EIGHTY-EIGHT THOUSAND SEVEN HUNDRED EIGHTY AND 80/100 USD						Subtotal-1 88,780.80

TRIU 342067-4  
 2080459  
 CFR BUENAVENTURA

Contribuyente autorizado para imprimir sus propios comprobantes fiscales según autorización No. 330-SAT-IV-6-8230 de fecha 12-SEP-2006

S.M.A.P. = Servicios de Manejo y Administración del Producto

PAGO EN UNA SOLA EXHIBICION

REG. CAMARA IND. TRANSP. DE N.L. 49/968

Envases Nos. / CIL No.	Envases Nos. / CIL No.

S.M.A.P.	0.00
SUBTOTAL 2	88,780.80
I.V.A. TASA 00%	0.00
TOTAL	88,780.80

NOTA: No se admiten devoluciones del producto sin previa autorización por escrito, ni reclamaciones salvo las hechas al recibo de las mercancías. Regirán invariablemente los pesos de nuestras Básculas.

M-77

ORIGINAL / CLIENTE / FISCAL / ARCHIVO

Quimobásicos, S.A. de C.V.

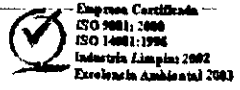

LA REPRODUCCION NO AUTORIZADA DE ESTE COMPROBANTE CONSTITUYE UN DELITO EN LOS TERMINOS DE LAS DISPOSICIONES FISCALES

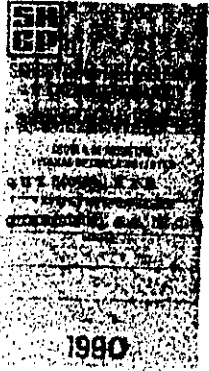



**Quimobásicos, S.A. de C.V.**

**MONTERREY**  
**PLANTA Y OFICINAS**  
 Avda. Ruiz Cortines 2333 Pta. Monterrey, N.L., México.  
 C.P. 64400  
 Computador: (81) 8308-4800, Tele. 01(81) 8308-4812 y 8308-4811  
 Fax: 01(81) 8308-4814 y 8308-4818  
 www.quimobasicos.com.mx

**MEXICO**  
 Avda. Norte Sur No. 12  
 Cruz con Calzada de la Naranja  
 Frasco. Aloe Blanco, Nahuatlan, Edo. de México  
 C.P. 53370 Tele. 01(56) 5358-3017 y 5358-5980  
 Fax: 01(56) 5358-2121

FACTURA / INVOICE		
CE000327		
Fecha / Date		
D/D 29	M/M 11	A/Y 2007

**R.F.C. QUI-840503-NX8**

Expedito en: MONTERREY, N.L.

**Vendido a / Sold to:**  
 INDUSTRIA COLOMBIANA DE EQUIPOS PARA REFRIGERACION.  
 LTD  
 CARRERA 33 No.16-05. BOGOTA, COLOMBIA  
 R.F.C.: 860.007.851-7

**Consignado a / Ship to:**  
 INCOPAR  
 CARRERA 33 NO.16-05  
 CALI, COLOMBIA  
 CALI

Cliente Num. / Customer No.	Pedido del Cliente / Customer P.O. No.	Order No.	Agente / Agent	Condiciones / Terms
14500	KARTON 05 - PI003796	OY049239	MONTERREY	90 DIAS FECHA B/L
Conducto / Shipped Via		Guía o Conocimiento / Bill No.	S.M.A.P.	Seguro / Insurance
TRANS. LAZARO GARZA ALMAG		Pagado		

Descripción / Description	Envase / Packing		Peso Total / Weight or Qty. Shipped	Unidad / Unit	Precio Unit. / Unit Price	Importe / Amount
	Cant. / Qty.	Tipo / Type				
41020121 DICLORODIFLUOROMETANO	38400	0.340	13,056.000	KG	6.800	88,780.80
MSCU 365089-7 1683820 CFR BUENAVENTURA..... EIGHTY-EIGHT THOUSAND SEVEN HUNDRED EIGHTY AND 80/100 USD						Subtotal 1 88,780.80

Contribuyente autorizado para imprimir sus propios comprobantes fiscales según autorización No. 330-SAT-IV-8-8230 de fecha 12-SEP-2006  
 S.M.A.P. = Servicios de Manejo y Administración del Producto  
**PAGO EN UNA SOLA EXHIBICION**

Envases Nos. / CIL No.	Envases Nos. / CIL No.

S.M.A.P.	0.00
SUBTOTAL 2	88,780.80
I.V.A. TASA: 00%	0.00
<b>TOTAL</b>	<b>88,780.80</b>

**NOTA:** No se admiten devoluciones del producto sin previa autorización por escrito, ni reclamaciones salvo las hechas al recibo de las mercancías. Registrar invariablemente los pesos de nuestras Básculas.

M-79

ORIGINAL / CLIENTE / FISCAL / ARCHIVO

Quimobásicos, S.A. de C.V.

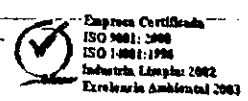

LA REPRODUCCION NO AUTORIZADA DE ESTE COMPROBANTE CONSTITUYE UN DELITO EN LOS TERMINOS DE LAS DISPOSICIONES FISCALES



**Quimobásicos, S.A. de C.V.**

**MONTERREY**  
**PLANTA Y OFICINAS**  
Ave. Ruiz Cortines 2333 Pta. Monterrey, N.L., México.  
C.P. 64400  
Commutador: (81) 8305-4600, Tele. 01(81) 8305-4612 y 8305-4611  
Fax: 01(81) 8305-4614 y 8305-4615  
www.quimobasicos.com.mx

**MEXICO**  
Ave. Norte Sur No. 12  
Cruz con Calzada de la Naranja  
Fracc. Años Blancos, Naucalpan, Edo. de México  
C.P. 53370 Tele. 01(55) 5369-3017 y 5368-6980  
Fax: 01(55) 5369-2121

FACTURA / INVOICE		
CE000319		
Fecha / Date		
D/D 26	M/M 11	A/Y 2007

**R.F.C. QUI-840503-NX8**

Expedido en: MONTERREY, N.L.

**Vendido a / Sold to:**  
CARMELO MINERVINE Y CIA. LTDA.  
CARRERA 10a. No.19-32 BOGOTA, COLOMBIA.  
R.F.C.: 08600016788

**Consignado a / Ship to:**  
CARMELO MINERVINE  
CARRERA 10A. NO.19-32  
BOGOTA, COLOMBIA  
BOGOTA

Cliente Num. / Customer No. 97700	Pedido del Cliente / Customer P.O. No. carmelo karton 02 -	Order No. OY049222	Agente / Agent MONTERREY	Condiciones / Terms 90 DIAS FECHA B/L
Conducto / Shipped Via TRANS. LAZARO GARZA ALMAG		Guía o Conocimiento / Bill No. Pagado	S.M.A.P.	Seguro / Insurance

Descripción / Description	Envases / Packing		Peso Total Weight of Qty. Shipped	Unidad Unit	Precio Unit Unit Price	Importe / Amount
	Cant. / Qty.	Tipo / Type				
41020121 DICLORODIFLUOROMETANO	38400	0.340	13,056.000	KG	6.800	88,780.80
EIGHTY-EIGHT THOUSAND SEVEN HUNDRED EIGHTY AND 80/100 USD						Subtotal-1 88,780.80

MEDU 138285-2  
1683669  
CFR BUENAVENTURA

Contribuyente autorizado para imprimir sus propios comprobantes fiscales según autorización No. 330-SAT-IV-S-6230 de fecha 12-SEP-2006

S.M.A.P. = Servicios de Manejo y Administración del Producto

**PAGO EN UNA SOLA EXHIBICION**

REG. CAMARA IND. TRANSF. DE N.L. 48/988

Envases Nos. / CIL No.	Envases Nos. / CIL No.

S.M.A.P.	0.00
SUBTOTAL 2	88,780.80
I.V.A. TASA 00%	0.00
<b>TOTAL</b>	<b>88,780.80</b>

**NOTA:** No se admiten devoluciones del producto sin previa autorización por escrito, ni reclamaciones salvo las hechas al recibo de las mercancías. Regirán invariablemente los pesos de nuestras Básculas.

M-81

ORIGINAL / CLIENTE / FISCAL / ARCHIVO

Quimobásicos, S.A. de C.V.

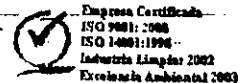

LA REPRODUCCION NO AUTORIZADA DE ESTE COMPROBANTE CONSTITUYE UN DELITO EN LOS TERMINOS DE LAS DISPOSICIONES FISCALES

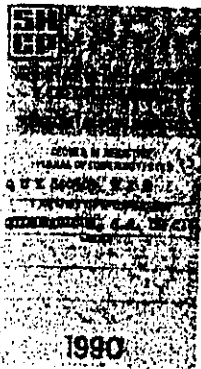



**Quimobásicos, S.A. de C.V.**

**MONTERREY**  
**PLANTA Y OFICINAS**  
 Ave. Ruiz Cortines 2333 Pta. Monterrey, N.L., Médo. C.P. 64400  
 Comutador: (81) 8306-4600, Tele. 01(81) 8306-4812 y 8306-4811  
 Fax: 01(81) 8306-4814 y 8306-4816  
 www.quimobasicos.com.mx

**MEXICO**  
 Ave. Norte Sur No. 12  
 Cruz con Calzada de la Naranja  
 Fracc. Aloe Blanco, Napaolpan, Edo. de México  
 C.P. 53370 Tele. 01(55) 5358-3017 y 5358-5880  
 Fax: 01(55) 5358-2121

FACTURA / INVOICE		
AX002164		
Fecha / Date		
D/D 10	M/M 12	A/Y 2007

**R.F.C. QUI-840503-NX8**

Expedido en: MEXICO, D.F.

**Vendido a / Sold to:**  
 REFRIGERANTES TLALNEPANTLA, S.A. DE C.V.  
 GUSTAVO BAZ No 114 COL. BELLAVISTA, TLALNEPANTLA EDO. DE MEXICO.  
 R.F.C.: RTL-860225-1Q8

**Consignado a / Ship to:**  
 REF. TLALNEPANTLA OTUMBA 43  
 OTUMBA 43  
 LA LOMA TLALNEPANTLA  
 MEXICO

Cliente Num. / Customer No. 10900	Pedido del Cliente / Customer P.O. No. 29660 - PV005480	Order No. OX052596	Agente / Agent MEXICO	Condiciones / Terms 60 DIAS FECHA FACTURA
Conducto / Shipped Via NUESTRA CAMIONETA(ALR)		Guía o Conocimiento / Bill No.	S.M.A.P. Pagado	Seguro / Insurance

Descripcion / Description	Envase / Packing		Peso Total Weight or City Shipped	Unidad Unit	Precio Unit Unit Price	Importe / Amount
	Cant. / Qty.	Tipo / Type				
41020148 GENETRON 12	450	1.000	450.000	KG	100.00	45,000.00
<del>41100348 GENETRON 144 B</del> (* )	<del>200</del>	<del>1.000</del>	<del>200.000</del>	KG	<del>100.00</del>	<del>20,000.00</del>
Favor de utilizar el Banco de su preferencia al realizar su pago: BBVA BANCOMER S.N.C. CONVENIO CIE:638291 REFERENCIA: 20109005 BANAMEX SUC:870 CTA:812-7 REFERENCIA: 2001090075						
000000.....(*) Mercancia de importacion						
(SESENTA Y NUEVE MIL QUINIENTOS DIEZ Y SIETE PESOS 50/100 M.N.)						Subtotal-1: 60,750.00

Contribuyente autorizado para imprimir sus propios comprobantes fiscales según autorización No. 330-SAT-IV-6-6230 de fecha 12-SEP-2006  
 S.M.A.P. = Servicios de Manejo y Administración del Producto  
**PAGO EN UNA SOLA EXHIBICION**

REG. CAMARA IND. TRANSF. DE N.L. 49/988

Envases Nos. / CIL No.	Envases Nos. / CIL No.

S.M.A.P.	0.00
SUBTOTAL 2	60,750.00
I.V.A. TASA 15%	9,112.50
TOTAL	69,862.50

**NOTA:** No se admiten devoluciones del producto sin previa autorización por escrito, ni reclamaciones salvo las hechas al recibo de las mercancías. Regirán invariablemente los pesos de nuestras Basculas.

M-82

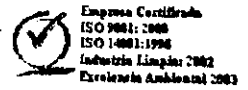

LA REPRODUCCION NO AUTORIZADA DE ESTE COMPROBANTE CONSTITUYE UN DELITO EN LOS TERMINOS DE LAS DISPOSICIONES FISCALES

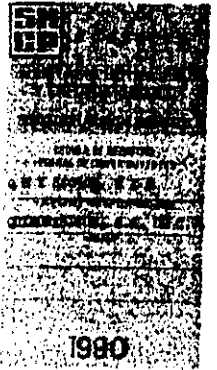



**Quimobásicos, S.A. de C.V.**

**MONTERREY**  
**PLANTA Y OFICINAS**  
Ave. Ruiz Cortines 2333 Pta. Monterrey, N.L., México.  
C.P. 64400  
Computador: (81) 8305-4800, Telex: 01(81) 8305-4812 y 8305-4811  
Fax: 01(81) 8305-4814 y 8305-4816  
www.quimobasicos.com.mx

**MEXICO**  
Ave. Norte Sur No. 12  
Cruz con Calles de la Naranja  
Fracc. Alca Blanco, Naucalpan, Edo. de México  
C.P. 53370 Telex: 01(55) 5358-3017 y 5358-6980  
Fax: 01(55) 5358-2121

FACTURA / INVOICE		
AX002161		
Fecha / Date		
D/D 06	M/M 12	A/Y 2007

**R.F.C. QUI-840503-NX8**

Expedido en: MEXICO, D.F.

Vendido a / Sold to:

ACCESORIOS, REFRIGERACION, AIRE ACOND. Y LAV. SA D.  
E CV  
REVILLAGIGEDO # 47 ESQ. VICTORIA. CENTRO.local 1,2.  
y3 CENTRO DELG. CUAUHTEMOC 0605.  
Q MEX.D.F.

R.F.C.: ARA-970218-TB0

Consignado a / Ship to:

ARAAAYLSA  
REVILLAGIGEDO # 47 ESQ. VICTOR  
REVILLAGIGEDO # 47 ESQ. VICTOR  
MEXICO

Cliente Num. Customer No.	Pedido del Cliente / Customer P.O. No.	Order No.	Agente / Agent	Condiciones / Terms
19400	2816 - PV005486	OX052592	MEXICO	60 DIAS FECHA FACTURA
Conducto / Shipped Via		Gula o Conocimiento / Bill No.	S.M.A.P.	Seguro / Insurance
NUESTRA CAMIONETA(ALR)		Pagado		

Descripcion/Description	Envase / Packing		Peso Total Weight or Qty. Shipped	Unidad Unit	Precio Unit. Unit Price	Importe / Amount
	Cant. / Qty.	Tipo / Type				
41020148 GENETRON 12	450	1.000	450.000	KG	100.00	45,000.00
41040108 <del>GENETRON 12</del>	<del>20</del>	<del>1.000</del>	<del>200.000</del>	KG	<del>100.00</del>	<del>20,000.00</del>
41040129 <del>GENETRON 12</del>	<del>20</del>	<del>1.000</del>	<del>200.000</del>	KG	<del>100.00</del>	<del>20,000.00</del>
41040148 <del>GENETRON 12</del>	<del>20</del>	<del>1.000</del>	<del>200.000</del>	KG	<del>100.00</del>	<del>20,000.00</del>
41120248 <del>GENETRON 12</del> A (*)	<del>20</del>	<del>1.000</del>	<del>200.000</del>	KG	<del>100.00</del>	<del>20,000.00</del>
41190229 <del>GENETRON 12</del> 402a (*)	<del>20</del>	<del>1.000</del>	<del>200.000</del>	KG	<del>100.00</del>	<del>20,000.00</del>

Favor de utilizar el Banco de su preferencia al realizar su pago:  
BBVA BANCOMER S.N.C. CONVENIO CIE:633291 REFERENCIA: 20194007

000000.....(\*) Mercancia de Importacion

(CIENTO NUEVE MIL SEISCIENTOS SESENTA Y SIETE PESOS 8/100 M.N.)

Subtotal-1

99,999.68

Contribuyente autorizado para imprimir sus propios comprobantes fiscales según autorización No. 330-SAT-IV-6-6230 de fecha 12-SEP-2006

S.M.A.P. = Servicios de Manejo y Administración del Producto

PAGO EN UNA SOLA EXHIBICION

REG. CAMARA IND. TRANSP. DE  
N.L. 40/966

Envases Nos. / CIL No.	Envases Nos. / CIL No.

S.M.A.P.	0.00
SUBTOTAL 2	99,999.68
I.V.A. TASA 15%	14,999.95
TOTAL	114,999.63

NOTA: No se admiten devoluciones del producto sin previa autorización por escrito, ni reclamaciones salvo las hechas al recibo de las mercancías. Regirán invariablemente los pesos de nuestras Básculas.

M-83

ORIGINAL / CLIENTE / FISCAL / ARCHIVO

Quimobásicos, S.A. de C.V.

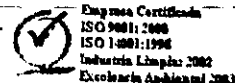

LA REPRODUCCION NO AUTORIZADA DE ESTE COMPROBANTE CONSTITUYE UN DELITO EN LOS TERMINOS DE LAS DISPOSICIONES FISCALES

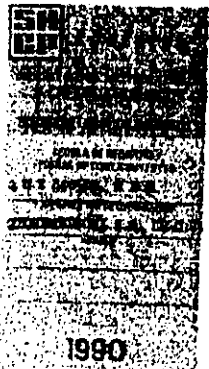



División Química

**Quimobásicos, S.A. de C.V.**

MONTERREY  
 PLANTA Y OFICINAS  
 Ave. Raúl Cortines 2333 Pte. Monterrey, N.L., México.  
 C.P. 64400  
 Computador: (81) 8305-4800, Tele. 01(81) 8305-4812 y 8305-4811  
 Fax: 01(81) 8305-4814 y 8305-4815  
 www.quimobasicoa.com.mx

MEXICO  
 Ave. Norte Sur No. 12  
 Cruz con Calzada de la Naranja  
 Frases. Aloe Blanco, Naucalpan, Edo. de México  
 C.P. 53370 Tels. 01(55) 5358-3017 y 5358-6860  
 Fax: 01(55) 5368-2121

FACTURA / INVOICE		
AX002242		
Fecha / Date		
D/D 26	M/M 12	A/Y 2007

R.F.C. QUI-840503-NX8

Expedido en: MEXICO, D.F.

**Vendido a / Sold to:**  
 ACCESORIOS, REFRIGERACION, AIRE ACOND. Y LAV. SA D-  
 E CV  
 REVILLAGIGEDO # 47 ESQ. VICTORIA, CENTRO, local 1, 2,  
 y 3 CENTRO DEL G. CUAUHTEMOC 0605.  
 MEXICO, D.F.  
 R.F.C.: ARA-870218-TB0

**Consignado a / Ship to:**  
 ARAAYLSA  
 REVILLAGIGEDO # 47 ESQ. VICTOR  
 REVILLAGIGEDO # 47 ESQ. VICTOR  
 MEXICO

Cliente Num. / Customer No.	Pedido del Cliente / Customer P.O. No.	Order No.	Agente / Agent	Condiciones / Terms
19400	2907 - PV005560	OX052681	MEXICO	60 DIAS FECHA FACTURA
Conducto / Shipped Via		Guía o Conocimiento / Bill No.	S.M.A.P.	Seguro / Insurance
NUESTRA CAMIONETA (ALR)		Pagado		

Descripción / Description	Envase / Packing		Peso Total Weight or Qty. Shipped	Unidad Unit	Precio Unit. Unit Price	Importe / Amount
	Cant. / Qty.	Tipo / Type				
41020148 GENETRON 12	300	1.000	300.000	KG	100.00	30,000.00
<del>41040128 GENETRON 22</del>	<del>300</del>	<del>1.000</del>	<del>300.000</del>	<del>KG</del>	<del>20.00</del>	<del>6,000.00</del>
<del>41040128 GENETRON 22</del>	<del>300</del>	<del>1.000</del>	<del>300.000</del>	<del>KG</del>	<del>20.00</del>	<del>6,000.00</del>
<del>41040128 GENETRON 22 A</del>	<del>300</del>	<del>1.000</del>	<del>300.000</del>	<del>KG</del>	<del>20.00</del>	<del>6,000.00</del>
<del>41040128 GENETRON 22 A (*)</del>	<del>300</del>	<del>1.000</del>	<del>300.000</del>	<del>KG</del>	<del>20.00</del>	<del>6,000.00</del>
<del>41040128 GENETRON 22 A (*)</del>	<del>300</del>	<del>1.000</del>	<del>300.000</del>	<del>KG</del>	<del>20.00</del>	<del>6,000.00</del>
Favor de utilizar el Banco de su preferencia al realizar su pago: BBVA BANCOMER S.N.C. CCVENIO CIE:633291 REFERENCIA: 20194007						
000000.....(*) Mercancia de Importación						
(CIENTO UN MIL OCHOCIENTOS VEINTINUEVE PESOS 63/100 M.N.)						Subtotal-1
						88,547.50

LA REPRODUCCION AUTORIZADA DE ESTE COMPROBANTE CONSTITUYE UN DELITO EN LOS TERMINOS DE LAS DISPOSICIONES FISCALES

Contribuyente autorizado para imprimir sus propios comprobantes fiscales según autorización No. 330-SAT-IV-6-6230 de fecha 12-SEP-2006

S.M.A.P. = Servicios de Manejo y Administración del Producto

**PAGO EN UNA SOLA EXHIBICION**

Envases Nos. / CIL No.	Envases Nos. / CIL No.

S.M.A.P.	0.00
SUBTOTAL 2	88,547.50
I.V.A. TASA 15%	13,282.13
TOTAL	101,829.63

NOTA: No se admiten devoluciones del producto sin previa autorización por escrito, ni reclamaciones salvo las hechas al recibo de las mercancías. Registrar invariablemente los pesos de nuestras Básculas.

M-84

ORIGINAL / CLIENTE / FISCAL / ARCHIVO

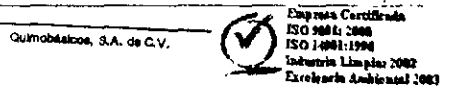





**Quimobásicos, S.A. de C.V.**

**MONTERREY**  
**PLANTA Y OFICINAS**  
 Ave. Ruiz Cortines 2333 Pta. Monterrey, N.L., México.  
 C.P. 64400  
 Corrutador: (81) 8305-4600, Tels. 01(81) 8305-4612 y 8305-4611  
 Fax: 01(81) 8305-4614 y 8305-4616  
 www.quimobasicos.com.mx

**MEXICO**  
 Ave. Norte Sur No. 12  
 Cruz con Calzada de la Harinje  
 Fracc. Alce Blanco, Naucalpan, Edo. de México  
 C.P. 43370 Tels. 01(56) 8388-3017 y 8388-6000  
 Fax: 01(56) 8388-2121

FACTURA / INVOICE		
AX002145		
Fecha / Date		
D/D 03	M/M 12	A/Y 2007

**R.F.C. QUI-840503-NX8**

Expedido en: MEXICO, D.F.

Vendido a / Sold to:

PERYLSA DE VILLAHERMOSA, S.A. DE C.V.

PASEO USUMACINTA 903 COL. LINDA VISTA VILLAHERMOSA.  
 TABASCO

R.F.C.: PVI-880324-JBO

Consignado a / Ship to:

PERYLSA DE VILLA H.  
 PASEO USUMACINTA 903 COL. LINDA  
 LINDA VISTA C.P. 86050  
 VILLAHERMOSA

Cliente Num. Customer No.	Pedido del Cliente / Customer P.O. No.	Order No.	Agente / Agent	Condiciones / Terms
19800	517 - PV005465	OX052572	MEXICO	60 DIAS FECHA FACTURA
Conducto / Shipped Via		Guía o Conocimiento / Bill No.	S.M.A.P.	Seguro / Insurance
AUTO E. GARCIA C. S.A. DE		Pagado		

Descripción / Description	Envase / Packing		Peso Total Weight or Qty. Shipped	Unidad Unit	Precio Unit. Unit Price	Importe / Amount
	Cant. / Qty.	Tipo / Type				
41020143 GENETRON 12	360	0.340	122.400	KG	114.00	13,953.60
41020148 GENETRON 12	300	1.000	300.000	KG	100.00	30,000.00
<del>.....</del>	<del>.....</del>	<del>.....</del>	<del>.....</del>	KG	<del>.....</del>	<del>.....</del>
<del>.....</del>	<del>.....</del>	<del>.....</del>	<del>.....</del>	KG	<del>.....</del>	<del>.....</del>

Favor de utilizar el Banco de su preferencia al realizar su pago:  
 BBVA BANCOMER S.N.C. CONVENIO CIE:638291 REFERENCIA: 20198008  
 BANAMEX SUC:870 CTA:812-7 REFERENCIA: 2001980091

000000						
CIENTO VEINTE MIL CUATROCIENTOS CINCUENTA Y DOS PESOS 27/100 M.N						Subtotal-1
						000743800

Contribuyente autorizado para imprimir sus propios comprobantes fiscales según autorización No. 330-SAT-IV-6-6230 de fecha 12-SEP-2006  
 S.M.A.P. = Servicios de Manejo y Administración del Producto  
**PAGO EN UNA SOLA EXHIBICION**

Envases Nos. / CIL No.	Envases Nos. / CIL No.

S.M.A.P.	0.00
SUBTOTAL 2	43,953.60
I.V.A. TASA 15%	6,593.04
<b>TOTAL</b>	<b>50,546.64</b>

**NOTA:** No se admiten devoluciones del producto sin previa autorización por escrito, ni reclamaciones salvo las hechas al recibo de las mercancías. Regístrn invariablemente los pesos de nuestras Básculas.

M-85

ORIGINAL / CLIENTE / FISCAL / ARCHIVO



LA REPRODUCCION NO AUTORIZADA DE ESTE COMPROBANTE CONSTITUYE UN DELITO EN LOS TERMINOS DE LAS DISPOSICIONES FISCALES



**Quimobásicos, S.A. de C.V.**

MONTERREY  
 PLANTA Y OFICINAS  
 Ave. Ruiz Cortines 2333 Pta. Monterrey, N.L., México.  
 C.P. 64400  
 Computador: (81) 8305-4800, Tels. 01(81) 8305-4812 y 8305-4811  
 Fax: 01(81) 8305-4814 y 8305-4815  
 www.quimobasicos.com.mx

MEXICO  
 Ave. Norte Sur No. 12  
 Cruz con Calzada de la Naranja  
 Fresco, Alca Blanco, Nevoapan, Edo. de México  
 C.P. 53370 Tels. 01(55) 6358-3017 y 5358-5880  
 Fax: 01(55) 6358-2121

FACTURA / INVOICE		
AX002231		
Fecha / Date		
D/D 20	M/M 12	A/Y 2007

R.F.C. QUI-840503-NX8

Expedido en: MEXICO, D.F.

Vendido a / Sold to:

MEXICHEM DERIVADOS, S.A. DE C.V.

RIO SAN JAVIER No. 10 VIVEROS DEL RIO, TLA-  
 LNEPANTLA

R.F.C.: MDE690801D18

Consignado a / Ship to:

CLORO DE TEHUANTEPEC  
 RIO SAN JAVIER # 10  
 RIO SAN JAVIER # 10  
 COATZACOALCOS

Cliente Num. / Customer No.	Pedido del Cliente / Customer P.O. No.	Order No.	Agente / Agent	Condiciones / Terms
106700	TELEFONICO - PV00555	OX052669	MEXICO	30 DIAS FECHA FACTURA
Conducto / Shipped Via		Guía o Conocimiento / Bill No.	S.M.A.P.	Seguro / Insurance
AUTO E. GARCIA C. S.A. DE		Pagado		

Descripcion / Description	Envase / Packing		Peso Total / Weight or Qty. Shipped	Unidad / Unit	Precio Unit / Unit Price	Importe / Amount
	Cant. / Qty.	Tipo / Type				
41020107 GENETRON 12	1	907.000	907.000	KG	165.00	149,655.00
Favor de utilizar el Banco de su preferencia al realizar su pago:						
BBVA BANCOMER S.N.C. CONVENIO CIE: 633291 REFERENCIA: 21067004						
BANAMEX SUC:870 CTA:812-7 REFERENCIA: 2010670094						
000000.....						Subtotal-1
(CIENTO SETENTA Y DOS MIL CIENTO TRES PESOS 25/100 M.N.)						149,655.00

Contribuyente autorizada para imprimir sus propios comprobantes fiscales según autorización No. 330-SAT-IV-8-6230 de fecha 12-SEP-2006

S.M.A.P. = Servicios de Manejo y Administración del Producto

PAGO EN UNA SOLA EXHIBICION

REG. CAMARA INL TRANSF. DE  
 N.L. 48/968

Envases Nos. / CIL No.	Envases Nos. / CIL No.
Q-185	

S.M.A.P.	0.00
SUBTOTAL 2	149,655.00
I.V.A. TASA 15%	22,448.25
TOTAL	172,103.25

NOTA: No se admiten devoluciones del producto sin previa autorización por escrito, ni reclamaciones salvo las hechas al recibo de las mercancías. Regístran invariablemente los pesos de nuestras Básculas.

M-86

ORIGINAL / CLIENTE / FISCAL / ARCHIVO

Quimobásicos, S.A. de C.V.

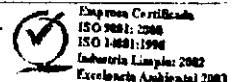

LA REPRODUCCION NO AUTORIZADA DE ESTE COMPROBANTE CONSTITUYE UN DELITO EN LOS TERMINOS DE LAS DISPOSICIONES FISCALES

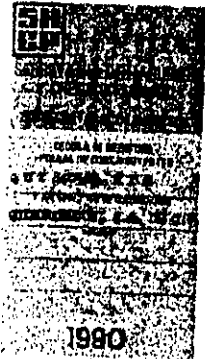



División Química

**Quimobásicos, S.A. de C.V.**

**MONTERREY**  
**PLANTA Y OFICINAS**  
 Avda. Ruiz Cortines 2333 Pta. Monterrey, N.L., México.  
 C.P. 64400  
 Computador: (81) 8305-4600, Tels. 01(81) 8305-4612 y 8305-4611  
 Fax: 01(81) 8305-4614 y 8305-4615  
 www.quimobasicos.com.mx

**MEXICO**  
 Avda. Norte Sur No. 12  
 Cruz con Cazates de la Naranja  
 Fracc. Alca Blanco, Naucalpan, Edo. de México  
 C.P. 53370 Tels. 01(55) 5358-3017 y 5358-5000  
 Fax: 01(55) 5358-2121

FACTURA / INVOICE		
AY003827		
Fecha / Date		
D/D 26	M/M 12	A/Y 2007

**R.F.C. QUI-840503-NX8**

Expedido en: MONTERREY, N.L.

**Vendido a / Sold to:**  
 CARRIER MEXICO, S.A. DE C.V.  
 GALEANA 469 OTE. SANTA CATARINA, N.L.  
 R.F.C.: CME-910801-DG2

**Consignado a / Ship to:**  
 TOTALINE MAZATLAN  
 EJERCITO MEXICANO NUM.2205  
 ENTRE RIO GRUJALVA  
 MAZATLAN

Cuenta Núm. / Customer No.	Pedido del Cliente / Customer P.O. No.	Order No.	Agente / Agent	Condiciones / Terms
140008	248882 - PW007197	OY049424	MONTERREY	90 DIAS FECHA FACTURA
Conducto / Shipped Via	Guía o Conocimiento / Bill No.	S.M.A.P.	Seguro / Insurance	
TRANS.GARZA VILLALON, S.A		Pagado		

Descripción / Description	Envase / Packing		Peso Total Weight or Qty. Shipped	Unidad Unit	Precio Unif. Unit Price	Importe / Amount
	Cant. / Qty.	Tipo / Type				
41010128 GENETRON 11	5	6.800	34.000	KG	172.00	5,848.00
41010148 GENETRON 11	15	1.000	15.000	KG	172.00	2,580.00
41020128 GENETRON 12	30	6.800	204.000	KG	100.00	20,400.00
41020129 GENETRON 12	5	13.600	68.000	KG	93.00	6,324.00
41020143 GENETRON 12	60	0.340	20.400	KG	114.00	2,325.60
41020148 GENETRON 12	240	1.000	240.000	KG	100.00	24,000.00
<b>Subtotal 1:</b>						<b>61,477.60</b>

Favor de utilizar el Banco de su preferencia al realizar su pago:  
 BBVA BANCOMER S.N.C. CONVENIO CIB:633291 REFERENCIA: 11400082

"IVA Retenido" (Art.32 LIVA Fraccion III)  
 (SETENTA MIL SEISCIENTOS NOVENTA Y NUEVE PESOS 24/100 M.N.)

Contribuyente autorizado para imprimir sus propios comprobantes fiscales según autorización No. 330-SAT-IV-6-6230 de fecha 12-SEP-2006  
 S.M.A.P. = Servicios de Manejo y Administración del Producto  
**PAGO EN UNA SOLA EXHIBICION**

Envases Nos. / CIL No.	Envases Nos. / CIL No.

S.M.A.P.	0.00
<b>SUBTOTAL 2</b>	<b>61,477.60</b>
<b>I.V.A. TASA 15%</b>	<b>9,221.64</b>
<b>TOTAL</b>	<b>70,699.24</b>

**NOTA:** No se admiten devoluciones del producto sin previa autorización por escrito, ni reclamaciones salvo las hechas al recibo de las mercancías. Registrar invariablemente los pesos de nuestras Básculas.

M-87

ORIGINAL / CLIENTE / FISCAL / ARCHIVO

Quimobásicos, S.A. de C.V.

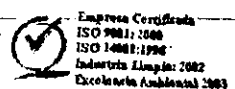

LA REPRODUCCION NO AUTORIZADA DE ESTE COMPROBANTE CONSTITUYE UN DELITO EN LOS TERMINOS DE LAS DISPOSICIONES FISCALES

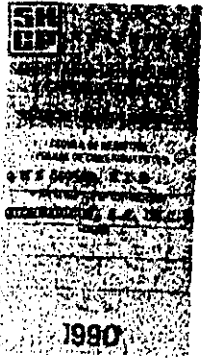



**Quimobásicos, S.A. de C.V.**

**MONTERREY**  
**PLANTA Y OFICINAS**  
 Ave. Ruiz Cortines 2333 Pte. Monterrey, N.L., México.  
 C.P. 64400  
 Computador: (81) 8305-4800, Tele. 01(81) 8305-4812 y 8305-4811  
 Fax: 01(81) 8305-4814 y 8305-4815  
 www.quimobasicos.com.mx

**MEXICO**  
 Ave. Norte Sur No. 12  
 Cruz con Calzada de la Reforma  
 Fracc. Alice Blanco, Nautcalpan, Edo. de México  
 C.P. 53370 Tele. 01(55) 5359-3017 y 5358-8980  
 Fax: 01(55) 5359-2121

FACTURA / INVOICE		
AY003800		
Fecha / Date:		
D/D 19	M/M 12	A/Y 2007

**R.F.C. QUI-840503-NX8**

Expedido en: MONTERREY, N.L.

**Vendido a / Sold to:**  
 CARRIER MEXICO SA DE CV  
 GALEANA 469 OTE. SANTA CATARINA, N.L.  
 R.F.C.: CME-910801-DG2

**Consignado a / Ship to:**  
 SALES CENTER CULIACAN  
 RODOLFO G. ROBLES N° 183 NTE  
 CENTRO  
 CULIACAN

Cliente Num. / Customer No.	Pedido del Cliente / Customer P.O. No.	Order No.	Agente / Agent	Condiciones / Terms
140030	248050 - PW007168	OY049392	MONTERREY	90 DIAS FECHA FACTURA
Conducto / Shipped Via		Guía o Conocimiento / Bill No.	S.M.A.P.	Seguro / Insurance
TRANS.GARZA VILLALON, SA		Pagado		

Descripción / Description	Envase / Packing		Peso Total / Weight or Qty. Shipped	Unidad / Unit	Precio Unit / Unit Price	Importe / Amount
	Cant. / Qty.	Tipo / Type				
41010129 GENETRON 11	10	13.600	136.000	KG	172.00	23,392.00
41020128 GENETRON 12	15	6.800	102.000	KG	100.00	10,200.00
41020129 GENETRON 12	15	13.600	204.000	KG	93.00	18,972.00
<del>41020129 GENETRON 12</del>	<del>15</del>	<del>13.600</del>	<del>204.000</del>	<del>KG</del>	<del>93.00</del>	<del>18,972.00</del>
<del>41020129 GENETRON 12</del>	<del>15</del>	<del>13.600</del>	<del>204.000</del>	<del>KG</del>	<del>93.00</del>	<del>18,972.00</del>

Favor de utilizar el Banco de su preferencia al realizar su pago:  
 BBVA BANCOMER S.N.C. CONVENIO CIE:633291 REFERENCIA: 11400306  
 BANAMEX SUC:870 CTA:812-7 REFERENCIA: 1014003083

"IVA Retenido" (Art.32 LIVA Fraccion III)  
 (CIENTO QUINCE MIL SETECIENTOS TREINTA PESOS 25/100 M.N.)

Subtotal 1: 51,236.00

Contribuyente autorizado para imprimir sus propios comprobantes fiscales según autorización No. 330-SAT-IV-6-6230 de fecha 12-SEP-2006

S.M.A.P. = Servicios de Manejo y Administración del Producto  
 REG. CAMARA IND. TRANSP. DE N.L. 49/988

**PAGO EN UNA SOLA EXHIBICION**

Envases Nos. / CIL No.	Envases Nos. / CIL No.

S.M.A.P.	0.00
SUBTOTAL 2	51,236.00
I.V.A. TASA 15%	7,685.40
TOTAL	58,921.40

NOTA: No se admiten devoluciones del producto sin previa autorización por escrito, ni reclamaciones salvo las hechas al recibo de las mercancías. Regíran invariablemente los pesos de nuestras Básculas.

M-88

ORIGINAL / CLIENTE / FISCAL / ARCHIVO

Quimobásicos, S.A. de C.V.

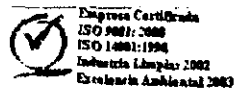

LA REPRODUCCION NO AUTORIZADA DE ESTE COMPROBANTE CONSTITUYE UN DELITO EN LOS TERMINOS DE LAS DISPOSICIONES FISCALES

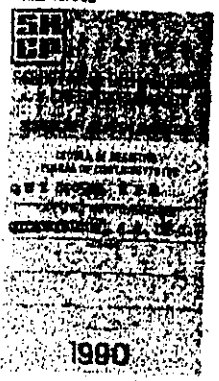



División Química

**Quimobásicos, S.A. de C.V.**

MONTERREY  
PLANTA Y OFICINAS  
Ave. Ruiz Cortines 2333 Pta. Monterrey, N.L., México.  
C.P. 64400

Commutador: (81) 8305-4600, Tele. 01(81) 8305-4612 y 8305-4611  
Fax: 01(81) 8305-4614 y 8305-4618  
www.quimobasicoa.com.mx

R.F.C. QUI-840503-NX8

MEXICO  
Ave. Norte Sur No. 12  
Cruz con Calzada de la Harina  
Freso, Ajo Blanco, Nahuatzen, Edo. de México  
C.P. 53370 Tele. 01(56) 5358-3017 y 5358-5980  
Fax: 01(56) 5358-2121

FACTURA / INVOICE		
AY003832		
Fecha / Date		
D/D 26	M/M 12	A/Y 2007

Expedido en: MONTERREY, N.L.

**Vendido a / Sold to:**  
CARRIER MEXICO SA DE CV  
  
GALEANA 469 OTE. SANTA CATARINA, N.L.  
  
R.F.C.: CME-910801-DG2

**Consignado a / Ship to:**  
SALES CENTER CULIACAN  
RODOLFO G. ROBLES N° 183 NTE  
CENTRO  
CULIACAN

Cliente Num. / Customer No.	Pedido del Cliente / Customer P.O. No.	Order No.	Agente / Agent	Condiciones / Terms
140030	248880 - PW007195	OY049428	MONTERREY	90 DIAS FECHA FACTURA
Conducto / Shipped Via		Guía o Conocimiento / Bill No.	S.M.A.P.	Seguro / Insurance
TRANS.GARZA VILLALON, S.A			Pagado	

Descripción / Description	Envase / Packing		Peso Total Weight or Qty. Shipped	Unidad Unit	Precio Unit. Unit Price	Importe / Amount
	Cant. / Qty.	Tipo / Type				
41010129 GENETRON 11	10	13.600	136.000	KG	172.00	23,392.00
41020128 GENETRON 12	15	6.800	102.000	KG	100.00	10,200.00
41020129 GENETRON 12	15	13.600	204.000	KG	93.00	18,972.00
4 <del>XXXXXXXXXX</del> 2	<del>XXXX</del>	<del>XXXXXX</del>	<del>XXXXXX</del>	KG	<del>XXXXXX</del>	<del>XXXXXX</del>

Favor de utilizar el Banco de su preferencia al realizar su pago:  
 BBVA BANCOMER S.N.C. CONVENIO CIB:633291 REFERENCIA: 11400306  
 BANAMEX SUC:870 CTA:812-7 REFERENCIA: 1014003083

"IVA Retenido" (Art.32 LIVA Fracción III)  
 (CIENTO UN MIL OCHOCIENTOS NOVENTA Y CUATRO PESOS 60/100 M.N.)

Subtotal-1

Contribuyente autorizado para imprimir sus propios comprobantes fiscales según autorización No. 330-SAT-IV-6-6230 de fecha 12-SEP-2006

S.M.A.P. = Servicios de Manejo y Administración del Producto

**PAGO EN UNA SOLA EXHIBICION**

REG. CAMARA IND. TRANSF. DE N.L. 497965

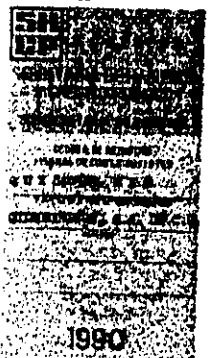

Envases Nos. / CIL No.	Envases Nos. / CIL No.

S.M.A.P.	0.00
SUBTOTAL 2	102,564.00
I.V.A. TASA 15%	15,384.60
TOTAL	117,948.60

**NOTA:** No se admiten devoluciones del producto sin previa autorización por escrito, ni reclamaciones salvo las hechas al recibo de las mercancías. Registrar invariablemente los pesos de nuestras Básculas.

M-89

ORIGINAL / CLIENTE / FISCAL / ARCHIVO

LA REPRODUCCION AUTORIZADA DE ESTE COMPROBANTE CONSTITUYE UN DELITO EN LOS TERMINOS DE LAS DISPOSICIONES FISCALES



**Quimobásicos, S.A. de C.V.**

**MONTERREY**  
**PLANTA Y OFICINAS**  
 Av. Ruiz Cortines 2333 Pte. Monterrey, N.L., México.  
 C.P. 84400  
 Conmutador: (81) 8305-4800, Telex: 01(81) 8305-4812 y 8305-4811  
 Fax: 01(81) 8305-4814 y 8305-4818  
 www.quimobasicoa.com.mx

**MEXICO**  
 Ave. Norte Sur No. 12  
 Cruz con Calzada de la Naranja  
 Fracc. Aloe Blanco, Naucapán, Edo. de México  
 C.P. 53370 Telex: 01(56) 5358-3017 y 5358-5980  
 Fax: 01(56) 5358-2121

<b>FACTURA / INVOICE</b>		
AY003765		
Fecha / Date		
D/D 13	M/M 12	A/Y 2007

**R.F.C. QUI-840503-NX8**

Expedido en: MONTERREY, N.L.

**Vendido a / Sold to:**  
 REFACCIONES Y REFRIGERACION, S.A. DE C.V.  
 ANTONIO MATIENZO 215, ZONA CENTRO TAMPICO, TAMP.  
 R.F.C.: RRE-850222-LQ5

**Consignado a / Ship to:**  
 RYR VERACRUZ  
 AVE IGNACIO ALLENDE NUM 1664  
 CENTRO  
 VERACRUZ

Cuenta Num. / Customer No.: 655900	Pedido del Cliente / Customer P.O. No.: 001764 - PW007127	Order No.: OY049362	Agente / Agent: MONTERREY	Condiciones / Terms: 60 DIAS FECHA FACTURA
Conducto / Shipped Via: AUTO LINEAS Jireh, S.A. D		Guía o Conocimiento / Bill No.: Pagado	S.M.A.P.	Seguro / Insurance:

Descripcion / Description	Envase / Packing		Peso Total Weight or Qty. Shipped	Unidad Unit	Precio Unit. Unit Price	Importe / Amount
	Cant. / Qty.	Tipo / Type				
41010108 GENETRON 11	10	66.000	660.000	KG	172.00	113,520.00
41020108 GENETRON 12	4	66.000	264.000	KG	93.00	24,552.00
Favor de utilizar el Banco de su preferencia al realizar su pago: BBVA BANCOMER S.N.C. CONVENIO CIE:633291 REFERENCIA: 16559007 BANAMEX SUC:870 CTA:812-7 REFERENCIA: 1065590084						
000000 (CIENTO CINCUENTA Y OCHO MIL SETECIENTOS OCHENTA Y DOS PESOS 80/100 M.N.)						<b>Subtotal-1</b>
						<b>138,072.00</b>

Contribuyente autorizado para imprimir sus propios comprobantes fiscales según autorización No. 330-SAT-IV-8-8230 de fecha 12-SEP-2006  
 S.M.A.P. = Servicio de Manejo y Administración del Producto  
**PAGO EN UNA SOLA EXHIBICION**

Envases Nos. / CIL No.	Envases Nos. / CIL No.

S.M.A.P.	0.00
<b>SUBTOTAL 2</b>	<b>138,072.00</b>
<b>I.V.A. TASA 15%</b>	<b>20,710.80</b>
<b>TOTAL</b>	<b>158,782.80</b>

**NOTA:** No se admiten devoluciones del producto sin previa autorización por escrito, ni reclamaciones salvo las hechas al recibo de las mercancías. Registrarán invariablemente los pesos de nuestras Básculas.

M-90

ORIGINAL / CLIENTE / FISCAL / ARCHIVO

LA REPRODUCCION NO AUTORIZADA DE ESTE COMPROBANTE CONSTITUYE UN DELITO EN LOS TERMINOS DE LAS DISPOSICIONES FISCALES



División Química

**Quimobásicos, S.A. de C.V.**

MONTERREY  
 PLANTA Y OFICINAS  
 Ave. Ruiz Cortines 2333 Pta. Monterrey, N.L., México.  
 C.P. 64409  
 Computador: (81) 8305-4400, Tela. 01(81) 8305-4612 y 8305-4611  
 Fax: 01(81) 8305-4614 y 8305-4615  
 www.quimobasicos.com.mx

R.F.C. QUI-840503-NX8

MEXICO  
 Ave. Norte Sur No. 12  
 Cruz con Calzada de la Naranja  
 Fracc. Aloe Blanco, Neocatepan, Edo. de México  
 C.P. 53870 Tela. 01(55) 5358-3017 y 5358-8880  
 Fax: 01(55) 5358-2121

FACTURA / INVOICE		
AY003801		
Fecha / Date		
D/D 19	M/M 12	A/Y 2007

Expedido en: MONTERREY, N.L.

Vendido a / Sold to:  
 CARRIER MEXICO, S.A. DE C.V.

GALEANA 469 OTE. SANTA CATARINA, N.L.

R.F.C.: CME-910801-DG2

Consignado a / Ship to:

SALES CENTER GUADALAJARA  
 Oleoducto num 1480 y 1500  
 Parque industrial Alamo  
 GUADALAJARA

Cliente Num. / Customer No.	Pedido del Cliente / Customer P.O. No.	Order No.	Agente / Agent	Condiciones / Terms
735022	248052 - PW007169	OY049391	MONTERREY	90 DIAS FECHA FACTURA
Conducto / Shipped Via	Guía o Conocimiento / Bill No.	S.M.A.P.	Seguro / Insurance	
TRANS.GARZA VILLALON, S.A		Pagado		

Descripción / Description	Envase / Packing		Peso Total / Weight or Qty. Shipped	Unidad / Unit	Precio Unit. / Unit Price	Importe / Amount
	Cant. / Qty.	Tipo / Type				
41020129 GENETRON 12	30	6.800	204.000	KG	100.00	20,400.00
41020129 GENETRON 12	20	13.600	272.000	KG	93.00	25,296.00
<del>41020129 GENETRON 12</del>	<del>20</del>	<del>13.600</del>	<del>272.000</del>	<del>KG</del>	<del>93.00</del>	<del>25,296.00</del>

Favor de utilizar el Banco de su preferencia al realizar su pago:  
 BBVA BANCCMER S.N.C. CONVENIO CIE:633291 REFERENCIA: 27350222  
 BANAMEX SUC:870 CTA:812-7 REFERENCIA: 2073502225

"IVA Retenido" (Art.32 LIVA Fraccion III)  
 (NOVENTA Y TRES MIL NOVECIENTOS NOVENTA Y SEIS PESOS 40/100 M.N.)

Subtotal 1: **45,696.00**

Contribuyente autorizada para imprimir sus propios comprobantes fiscales según autorización No. 330-SAT-IV-6-6230 de fecha 12-SEP-2006

S.M.A.P. = Servicios de Manejo y Administración del Producto

PAGO EN UNA SOLA EXHIBICION

REG. CAMARA IND. TRANSF. DE N.L. 49/985

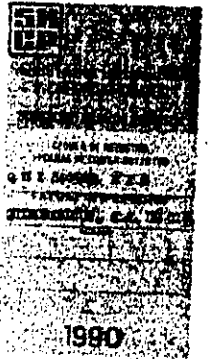

Envases Nos. / CIL No.	Envases Nos. / CIL No.

S.M.A.P.	0.00
SUBTOTAL 2	45,696.00
I.V.A. TASA 15%	6,854.40
TOTAL	52,550.40

NOTA: No se admiten devoluciones del producto sin previa autorización por escrito, ni reclamaciones salvo las hechas al recibo de las mercancías. Regirán invariablemente los pesos de nuestras Básculas.

M-91

ORIGINAL / CLIENTE / FISCAL / ARCHIVO

LA REPRODUCCION AUTORIZADA DE ESTE COMPROBANTE CONSTITUYE UN DELITO EN LOS TERMINOS DE LAS DISPOSICIONES FISCALES

95000 the 250 tonnes per family

Area	Fecha-Docto	Mes	Desc-Producto	Grupo-Producto	Unidades	Importe MN	Documento
EXPORTACION	28/12/2007	DIC	GENETRON 12	6-12	2543.2	221079.36	CE000378
EXPORTACION	12/12/2007	DIC	GENETRON 12	6-12	10098	742867.45	CE000347
EXPORTACION	12/12/2007	DIC	GENETRON 12	6-12	9996	756992.08	CE000351
EXPORTACION	12/12/2007	DIC	GENETRON 12	6-12	4299.98	279116	CE000348
EXPORTACION	12/12/2007	DIC	GENETRON 12	6-12	9180	675334.04	CE000350
					36,117.18	2,675,388.93	

M-92





**Quimobásicos, S.A. de C.V.**

**MONTERREY**  
**PLANTA Y OFICINAS**  
Ave. Ruiz Cortines 2333 Pta. Monterrey, N.L., México.  
C.P. 64400  
Commutador: (81) 8305-4600, Telex: 01(81) 8305-4812 y 8305-4611  
Fax: 01(81) 8305-4814 y 8305-4615  
www.quimobasicos.com.mx

**MEXICO**  
Ave. Norte Sur No. 12  
Cruz con Calzada de la Naranja  
Fracc. Alice Blanco, Neuscaipan, Edo. de México  
C.P. 53370 Telex: 01(56) 5338-3017 y 5338-6988  
Fax: 01(56) 5338-2121

FACTURA / INVOICE

CE000378

Fecha / Date

D/D 28 M/M 12 A/Y 2007

R.F.C. QUI-840503-NX8

Expedido en: MONTERREY, N.L.

Vendido a / Sold to:

REFRIGERANTES DE COSTA RICA/ EQUIPOS JACOBO SAN CA-  
RLOS  
CALLE 20, AVE 11 Y 13 B. MEXICO  
SAN JOSE COSTA RICA,  
C.A.

R.F.C.: 3-102-123482

Consignado a / Ship to:

REF. DE COSTA RICA  
CALLE 20, AVE 11 Y 13 BARRIO MEXICO  
SAN JOSE, COSTA RICA, C.A.  
COSTA RICA

Cliente Num. Customer No.	Pedido del Cliente / Customer P.O. No.	Order No.	Agente / Agent	Condiciones / Terms
8300	1107 - PI003807	OY049459	MONTERREY	90 DIAS FECHA FACTURA
Conducto / Shipped Via		Guía o Conocimiento / Bill No.	S.M.A.P.	Seguro / Insurance
AUTO E. GARCIA C. S.A. DE		Pagado		

Descripcion / Description	Envase / Packing		Peso Total Weight or Qty. Shipped	Unidad Unit	Precio Unit. Unit Price	Importe / Amount
	Cant. / Qty.	Tipo / Type				
41020129 GENETRON 12	187	13.600	2,543.200	KG	8.000	20,345.60
<del>41040116 GENETRON 22</del>	<del>100</del>	<del>13.600</del>	<del>1,360.000</del>	KG	<del>13.600</del>	<del>13,600.00</del>
<del>41040129 GENETRON 22</del>	<del>100</del>	<del>13.600</del>	<del>1,360.000</del>	KG	<del>13.600</del>	<del>13,600.00</del>
<del>41040130 GENETRON 22</del>	<del>100</del>	<del>13.600</del>	<del>1,360.000</del>	KG	<del>13.600</del>	<del>13,600.00</del>
<del>41040140 GENETRON 22</del>	<del>100</del>	<del>13.600</del>	<del>1,360.000</del>	KG	<del>13.600</del>	<del>13,600.00</del>
41020131 GENETRON 12 A (*)	120	13.600	1,632.000	KG	13.600	22,112.00
41020132 GENETRON 12 A (*)	100	13.600	1,360.000	KG	13.600	18,080.00
MSCU 378179-4 3017598 000000.....(*) Mercancia de importacion						
(TREINTA Y UN MIL SEISCIENTOS SETENTA Y SEIS DOLARES 30/100 DLLS.						<b>Subtotal-1</b> 39,557.60

Contribuyente autorizado para imprimir sus propios comprobantes fiscales según autorización No. 330-SAT-IV-6-6230 de fecha 12-SEP-2006

S.M.A.P. = Servicios de Manejo y Administración del Producto

PAGO EN UNA SOLA EXHIBICION

REG. CAMARA IND. TRANSF. DE  
N.L. 48/985

Envases Nos. / CIL No.	Envases Nos. / CIL No.

S.M.A.P.	0.00
SUBTOTAL 2	39,557.60
I.V.A. TASA 00%	0.00
TOTAL	39,557.60

NOTA: No se admiten devoluciones del producto sin previa autorización por escrito, ni reclamaciones salvo las hechas al recibo de las mercancías. Regiran invariablemente los pesos de nuestras Básculas.

M-93

ORIGINAL / CLIENTE / FISCAL / ARCHIVO

Quimobásicos, S.A. de C.V.

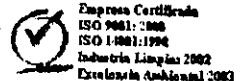

LA REPRODUCCION NO AUTORIZADA DE ESTE COMPROBANTE CONSTITUYE UN DELITO EN LOS TERMINOS DE LAS DISPOSICIONES FISCALES

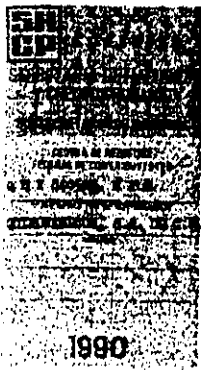



División Química

**Quimobásicos, S.A. de C.V.**

**MONTERREY**  
**PLANTA Y OFICINAS**  
 Ave. Ruiz Cortés 2333 Pta. Monterrey, N.L., México.  
 C.P. 64400  
 Computador: (81) 8305-4600, Tels. 01(81) 8305-4812 y 8305-4811  
 Fax: 01(81) 8305-4814 y 8305-4815  
 www.quimobasicos.com.mx

**MEXICO**  
 Ave. Norte Sur No. 12  
 Cruz con Calzada de la Naranja  
 Fracc. Aloe Blanco, Nuevos Llanos, Edo. de México  
 C.P. 63370 Tels. 01(85) 6359-3017 y 6358-5980  
 Fax: 01(85) 6358-2121

FACTURA / INVOICE		
✓ CE000347		
Fecha / Date		
D/D 12	M/M 12	A/Y 200

**R.F.C. QUI-840503-NX8**

Expedido en: MONTERREY, N.L.

**Vendido a / Sold to:**  
 INDUSTRIA COLOMBIANA DE EQUIPOS PARA REFRIGERACION-  
 LTD  
 CARRERA 33 No.16-05. BOGOTA, COLOMBIA  
 R.F.C.: 860.007.651-7

**Consignado a / Ship to:**  
 INCOPAR  
 CARRERA 33 NO.16-05  
 CALI, COLOMBIA  
 CALI

Cliente Num. / Customer No.	Pedido del Cliente / Customer P.O. No.	Order No.	Agente / Agent	Condiciones / Terms
14500	KARTON 07 - P1003789	OY049338	MONTERREY	90 DIAS FECHA B/L
Conducto / Shipped Via		Guía o Conocimiento / Bill No.	S.M.A.P.	Seguro / Insurance
TRANS. LAZARO GARZA ALMAG		Pagado		

Descripción / Description	Envase / Packing		Peso Total / Weight or Qty Shipped	Unidad / Unit	Precio Unit / Unit Price	Importe / Amount
	Cant. / Qty.	Tipo / Type				
41020121 DICLORODIFLUOROMETANO	29700	0.340	10,098.000	KG	6.800	68,666.40
MSCU 372032-0 1686278 CFR BUENAVENTURA						Subtotal
FORTY-EIGHT THOUSAND SIX HUNDRED SIXTY-SIX AND 40/100 USD						68,666.40

Contribuyente autorizado para imprimir sus propios comprobantes fiscales según autorización No. 330-SAT-IV-6-8230 de fecha 12-SEP-2008

S.M.A.P. = Servicios de Manejo y Administración del Producto

**PAGO EN UNA SOLA EXHIBICION**

Envases Nos. / CIL No.	Envases Nos. / CIL No.

S.M.A.P.	0.00
<b>SUBTOTAL 2</b>	<b>68,666.40</b>
I.V.A. TASA 00%	0.00
<b>TOTAL</b>	<b>68,666.40</b>

**NOTA:** No se admiten devoluciones del producto sin previa autorización por escrito, ni reclamaciones salvo las hechas al recibo de las mercancías. Regirán invariablemente los pesos de nuestras Básculas.

M-94

**ORIGINAL / CLIENTE / FISCAL / ARCHIVO**

Quimobásicos, S.A. de C.V.

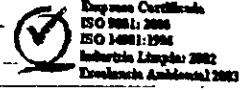

LA REPRODUCCION NO AUTORIZADA DE ESTE COMPROBANTE CONSTITUYE UN DELITO EN LOS TERMINOS DE LAS DISPOSICIONES FISCALES



División Química

Quimobásicos, S.A. de C.V.

MONTERREY  
PLANTA Y OFICINAS  
Ave. Rosa Carlinas 2333 Pte. Monterrey, N.L. México.  
C.P. 64400  
Commutador: (81) 4308-4400, Telex: 01(81) 4308-4612 y 4308-4611  
Fax: 01(81) 4308-4614 y 4308-4616  
www.quimobasicos.com.mx

MEXICO  
Ave. Norte Sur No. 12  
Cruz con Calzada de la Harineta  
Frontera, Alcazar, Nacaburg, Ista. de Arizón  
C.P. 53270 Telex: 01(54) 5356-3017 y 5356-4000  
Fax: 01(55) 4328-2121

FACTURA / INVOICE		
CE000351		
Fecha / Date		
D/D 12	M/M 12	A/Y 2007

Expedido en: MONTERREY, N.L.

R.F.C. QUI-840503-NX8

Vendido a / Sold to:  
CABARRIA & CIA. S.A.  
CARRERA 14 NO 77-59 BOGOTA, COLOMBIA  
R.F.C.: 05600035051

Consignado a / Ship to:  
CABARRIA  
CARRERA 14 NO 77-59 BOGOTA, COLOMBIA  
BOGOTA

Cliente No. / Customer No.	Pedido del Cliente / Customer P.O. No.	Order No.	Agente / Agent	Condiciones / Terms
14801	P1003780	OY049347	MONTERREY	90 DIAS FECHA B/L
Conducto / Shipped Via		Guía o Conocimiento / Bill No.	S.M.A.P.	Seguro / Insurance
FRANS. LAZARO GARZA ALMAG		Pagado		

Description / Descripción	Envase / Packing		Peso Total Weight of Qty Shipped	Unidad Unit	Precio Unit Unit Price	Importe / Amount
	Cant. / Qty.	Tipo / Type				
41020121 DICHLORODIFLUOROMETANO	29400	3.340	9,996.000	KG	7.300	69,972.00
MEDU 102412-3 VALOR FOB: 68,872.00 USD QB0004354 FLETE: 1,100 USD VALOR CFR BUENAVENTURA 69,972 USD.						
SIXTY-NINE THOUSAND NINE HUNDRED SEVENTY-TWO AND 00/100 USD						Subtotal 1
						69,972.00

Contratante autorizado para emitir sus propios comprobantes fiscales según autorización No. 330-SAT/JV-8-6230 de fecha 12-SEP-2006

S.M.A.P. = Servicios de Manejo y Administración del Producto

PAGO EN UNA SOLA EXHIBICION

REG. CAMARA IND. TRANSP. DE N.L. 48/988

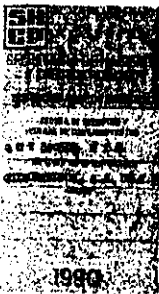

Envases No. / CIL No.	Envases No. / CIL No.

S.M.A.P.	0.00
SUBTOTAL 2	69,972.00
I.V.A. TASA 00%	0.00
TOTAL	69,972.00

NOTA: No se admiten devoluciones del producto sin previa autorización por escrito, ni reclamaciones salvo las hechas al recibo de las mercancías. Regrán invariablemente los pesos de nuestras Básculas.

M-95

ORIGINAL / CLIENTE / FISCAL / ARCHIVO

Quimobásicos, S.A. de C.V.

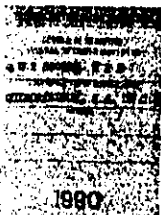
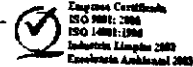

Envases No. / CIL No.	Envases No. / CIL No.

I.V.A. TASA 00%	0.00
TOTAL	25,799.88

NOTA: No se admiten devoluciones del producto sin previa autorización por escrito, ni reclamaciones salvo las hechas al recibo de las mercancías. Regrán invariablemente los pesos de nuestras Básculas.

M-96

ORIGINAL / CLIENTE / FISCAL / ARCHIVO

Quimobásicos, S.A. de C.V.

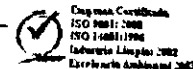

1990

NOTA: No se admiten devoluciones del producto sin previa autorización por escrito, ni reclamaciones salvo las hechas al recibo de las mercancías. Regrán invariablemente los pesos de nuestras Básculas.

Empresa Certificada ISO 9001:2000

LA REPRODUCCION NO AUTORIZADA DE ESTE COMPROBANTE CONSTITUYE UN DELITO EN LOS TERMINOS DE LAS DISPOSICIONES FISCALES



**Quimobásicos, S.A. de C.V.**

**MONTERREY**  
**PLANTA Y OFICINAS**  
 Ave. Ruiz Cortines 2233 Pte. Monterrey, N.L., México.  
 C.P. 64400  
 Correo: (01) 8305-4600, Tels. 01(81) 8305-4612 y 8305-4611  
 Fax: 01(81) 8305-4614 y 8305-4615  
 www.quimobasicos.com.mx

**MEXICO**  
 Ave. Norte Sur No. 12  
 Cruz con Calzada de la Naranja  
 Fracc. Aloe Blanco, Navespam, Edo. de México  
 C.P. 63370 Tels. 01(55) 6358-3017 y 6358-6980  
 Fax: 01(55) 6358-3121

<b>FACTURA / INVOICE</b>		
<b>CE000350</b>		
Fecha / Date		
D/D 12	M/M 12	A/Y 2007

**R.F.C. QUI-840503-NX8**

Expedido en: MONTERREY, N.L.

**Vendido a / Sold to:**  
**CARMELO MINERVINE Y CIA. LTDA.**  
 CARRERA 10a. No. 19-32 BOGOTA, COLOMBIA.  
 R.F.C.: 08600016788

**Consignado a / Ship to:**  
**CARMELO MINERVINE**  
 CARRERA 10A. NO. 19-32  
 BOGOTA, COLOMBIA  
 BOGOTA

Cuenta Num. / Customer No.	Pedido del Cliente / Customer P.O. No.	Order No.	Agente / Agent	Condiciones / Terms
97700	carmelo comb. 03 -	OYD49346	MONTERREY	90 DIAS FECHA B/L
Conducto / Shipped Via		Guía o Conocimiento / Bill No.	S.M.A.P.	Seguro / Insurance
TRANS. LAZARO GARZA ALMAG		Pagado		

Descripción/Description	Cant. / Qty.		Unidades / Units		Precio Unit. / Unit Price	Importe / Amount
	Car. / Char.	Tip. / Type	Unid. / Unit	Peso Total / Weight or Qty. Shipped		
11020121 DICLORODIFLUOROMETANO	27000	0.340	KG	9,180.000	6.800	62,424.00
MSCU 219766-7 QB0004345 CFR BUENAVENTURA..... SIXTY-TWO THOUSAND FOUR HUNDRED TWENTY-FOUR AND 00/100 USD						Subtotal 1 <b>62,424.00</b>

Contribuyente autorizado para imprimir sus propios comprobantes fiscales según autorización No. 330-SAT-IV-6-6230 de fecha 12-SEP-2006

**PAGO EN UNA SOLA EXHIBICION**

Envases Nos. / CIL No.	Envases Nos. / CIL No.

S.M.A.P.	0.00
SUBTOTAL 2	62,424.00
I.V.A. TASA 00%	0.00
<b>TOTAL</b>	<b>62,424.00</b>

**NOTA:** No se admiten devoluciones del producto sin previa autorización por escrito, ni reclamaciones salvo las hechas al recibo de las mercancías. Regirán invariablemente los pesos de nuestras Básculas.

M-97

**ORIGINAL / CLIENTE / FISCAL / ARCHIVO**

LA REPRODUCCION NO AUTORIZADA DE ESTE COMPROBANTE CONSTITUYE UN DELITO EN LOS TERMINOS DE LAS DISPOSICIONES FISCALES





**Quimobásicos, S.A. de C.V.**

**MONTERREY PLANTA Y OFICINAS**  
 Ave. Ruiz Cortines 2333 Pta. Monterrey, N.L., México.  
 C.P. 64400  
 Comutador: (81) 8305-4400, Tels. 01(81) 8305-4412 y 8305-4811  
 Fax: 01(81) 8305-4814 y 8305-4818  
 www.quimobasicos.com.mx

**MEXICO**  
 Ave. Norte Sur No. 12  
 Cruz con Calzada de la Naranja  
 Frisco, Aice Blanco, Naucalpan, Edo. de México  
 C.P. 53370 Tels. 01(55) 5356-3017 y 5356-6000  
 Fax: 01(55) 5356-2121

**FACTURA / INVOICE**

**CE000124**

**Fecha / Date:**

D/D 18 M/M 04 A/Y 2007

**R.F.C. QUI-840503-NX8**

**Expedido en: MONTERREY, N.L.**

**Vendido a / Sold to:**

CIA. DE IMPORTACIONES Y REPRESENTACIONES, S.A.

EDIFICIO P. DE H. CALLE 14 DE SEPTIEMBRE MANAGUA N.  
 ICARAGUA

**R.F.C.: 151290-9548**

**Consignado a / Ship to:**

COIRSA  
 EDIFICIO P. DE H. CALLE 14 DE SEPTIEMBRE  
 MANAGUA, NICARAGUA  
 MANAGUA

<b>Cliente Num. / Customer No.</b> 15901	<b>Pedido del Cliente / Customer P.O. No.</b> 0038 - P1003584	<b>Order No.</b> OY047001	<b>Agente / Agent</b> MONTERREY	<b>Condiciones / Terms</b> 75 DIAS FECHA FACTURA
<b>Conducto / Shipped Via</b> AUTO E. GARCIA C. S.A. DE		<b>Guia o Conocimiento / Bill No.</b> Pagado	<b>S.M.A.P.</b>	<b>Seguro / Insurance</b>

Descripción / Description	Envase / Packing		Peso Total / Weight or Qty. Shipped	Unidad / Unit	Precio Unit. / Unit Price	Importe / Amount
	Cant. / Qty.	Tipo / Type				
41020121 DICLORODIFLUOROMETANO	6312	0.340	2,146.080	KG	8.500	18,241.68
41040128				KG		
41040148				KG		
41120229				KG		
41120248				KG		
41130248				KG		
41150234				KG		
41180229				KG		

**Annexure H Confirmation of receipt of money against sales(M)**

CAJA NO. 21  
 QB0004503 Y QB0004504  
 DAF..... (\*) Mercancia de importacion

**NINETY-SIX THOUSAND TWO HUNDRED FIVE AND 92/100 USD**

**Subtotal-1**  
**96,205.92**

Contribuyente autorizado para imprimir sus propios comprobantes fiscales según autorización No. 330-SAT-IV-0-0230 de fecha 12-SEP-2006  
 S.M.A.P. = Servicios de Manejo y Administración del Producto

**PAGO EN UNA SOLA EXHIBICION**

Envases Nos. / CIL No.	Envases Nos. / CIL No.

<b>S.M.A.P.</b>	0.00
<b>SUBTOTAL 2</b>	96,205.92
<b>I.V.A. TASA 00%</b>	0.00
<b>TOTAL</b>	96,205.92

**NOTA:** No se admiten devoluciones del producto sin previa autorización por escrito, ni reclamaciones salvo las hechas al recibo de las mercancías. Regirán invariablemente los pesos de nuestras básculas.

**M-98**

**ORIGINAL / CLIENTE / FISCAL / ARCHIVO**

Quimobásicos, S.A. de C.V.

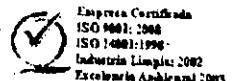

Empresa Certificada  
 ISO 9001:2004  
 ISO 14001:1996  
 Industria Limpia 2002  
 Excelente Ambiental 2005

LA REPRODUCCION NO AUTORIZADA DE ESTE COMPROBANTE CONSTITUYE UN DELITO EN LOS TERMINOS DE LAS DISPOSICIONES FISCALES

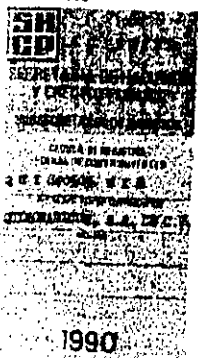

1990



**Quimobásicos, S.A. de C.V.**

**MONTERREY  
PLANTA Y OFICINAS**  
Ave. Ruiz Cortines 2333 Pta. Monterrey, N.L., México.  
C.P. 64400  
Commutador: (81) 8308-4800, Tels. 01(81) 8308-4812 y 8308-4811  
Fax: 01(81) 8308-4814 y 8308-4818  
www.quimobasicos.com.mx

**MEXICO**  
Ave. Norte Sur No. 12  
Cruz con Calzada de la Naranja  
Fracc. Alca Blanco, Naucalpan, Edo. de México  
C.P. 53370 Tels. 01(55) 6388-3017 y 5358-6980  
Fax: 01(55) 6388-2121

*Credit Note*

**NOTA DE CREDITO/CREDIT MEMO**

**NP000019**

Fecha / Date

D/D 28 M/M 06 A/Y 2007

Expedido en: MONTERREY, N.L.

**R.F.C. QUI-840503-NX8**

**Vendido a / Sold to:**

CIA. DE IMPORTACIONES Y REPRESENTACIONES, S.A.  
EDIFICIO P. DE H. CALLE 14 DE  
SEPTIEMBRE MANAGUA NICARAGUA  
MANAGUA

R.F.C.: 151290-9546

**Consignado a / Ship to:**

Tipo de Documento:  
DIFERENCIA EN PRECIO  
Referencia: CE000124

Cliente Num. Customer No.	Pedido del Cliente / Customer P.O. No.	Order No.	Agente / Agent	Condiciones / Terms
15901				
Conducto / Shipped Via		Guía o Conocimiento / Bill No.	S.M.A.P.	Seguro / Insurance

Descripcion/Description	Envases / Packing		Peso Total Weight or Qty Shipped	Unidad Unit	Precio Unit. Unit Price	Importe / Amount
	Cant. / Qty.	Tipo / Type				
41020121 GENETRON 12	6312	0.340			1.5000	3,219.12
41040128 GENETRON 22	120	6.800			0.3000	244.80
41040148 GENETRON 22	4875	1.000			0.3000	1,462.50
Factura: CE000124 Fecha: 18/04/07 Importe: 96,205.92 Vence: 02/07/07						
diferencia en precio aut por Ruben barbosa						
<b>(CUATRO MIL NOVECIENTOS VEINTISEIS DOLARES 42/100 DLLS)</b>						<b>Subtotal-1</b>
						<b>4,926.42</b>

Contribuyente autorizado para imprimir sus propios comprobantes fiscales según autorización No. 330-SAT-IV-6-6230 de fecha 12-SEP-2006

S.M.A.P. = Servicios de Manejo y Administración del Producto

**PAGO EN UNA SOLA EXHIBICION**

REG. CAMARA IND. TRANSP. DE  
N.L. 49/985

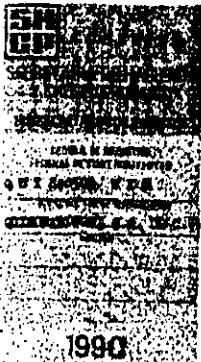

Envases Nos. / CIL No.	Envases Nos. / CIL No.

S.M.A.P.	
SUBTOTAL 2	4,926.42
I.V.A. TASA 00%	0.00
<b>TOTAL</b>	<b>4,926.42</b>

**NOTA:** No se admiten devoluciones del producto sin previa autorización por escrito, ni reclamaciones salvo las hechas al recibo de las mercancías. Registrar invariablemente los pesos de nuestras Básculas.

M-99

**ORIGINAL / CLIENTE / FISCAL / ARCHIVO**

Quimobásicos, S.A. de C.V.

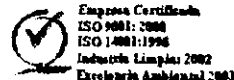

LA REPRODUCCION NO AUTORIZADA DE ESTE COMPROBANTE CONSTITUYE UN DELITO EN LOS TERMINOS DE LAS DISPOSICIONES FISCALES

Prog: SICCB080  
Rep.: CXCcb080.  
Mod.: Cobranza

Sistema Integral de Informacion Comercial  
Quimobasicos S.A. de C.V.  
Estadistica de Registros de Depositos

Pag.: 1  
Fecha: 27/JUN/2008  
Hora: 11:16 Am

REPORTE COBRANZA: XP004768 FECHA ELABORACION: 27/ABR/2007

CLIENTE NOMBRE CLTE	DOCUMENT DV	FECHA VENC	SALDO ACTUAL	IMPORTE	SALDO NUEVO	IMPORTE DIVISA DEPOSITO	DIF DIAS
015901 COIRSA	CE000086	2 01/MAY/2007	94,363.97	94,363.97	0.00	1,038,503.80	-0004
015901 COIRSA	CE000124	2 02/JUL/2007	96,205.92	1,441.83	94,764.09	15,867.77	-0066
DEPOSITO #: 001 Linea 25/04/07 04 BANCO: JPMORGAN CHASE DIV.: DLLS IMP DEP.: 1,054,371.57						TOTAL:	1,054,371.57
TOTAL REPORTE DE COBRANZA XP004768 =					95,805.80 DLL	1,054,371.57	M.N.
							0.00 M.N.
						Total:	1,054,371.57

AUTORIZO:

RECIBI:

Area Exportacion

Admon. de Fondos

M-100



Cash Reporting -- Balance & Transaction Detail

Business Date: 04/25/2007 (2)

Date Range: 04/01/2007 - 04/30/2007

Amount Range: All Amounts

Includes Credits and Debits for: All Transaction Types

AMOUNT	TRANSACTION DESCRIPTION	TRAN TYPE	OUR-REF-NO	AVL	TIME	DATE	S/R
	MRN SEQ: S077115156EF01						
	FED REF: 0425 B1Q8022C 006455 **VIA FED**						
95,805.80	CHIPS CREDIT	CHIP	5482200115FC	SAME	14:36	04/25/2007	STRAIGHT
	YOUR REF: O/B CITIBANK NYC						
	REC FROM: CITIBANK 111 WALL ST NEW YORK NY 10043-0001						
	B/O CUSTOMER: COMPA IA DE IMPORTACIONES Y CALLE 14 DE SEPTIEMBRE EDIF.P DEL H 1 1/2C AL ESTE COIRSA MANAGUA, NICARAGUA						
	B/O BANK: BAC PANAMA						
	REMARK: TRASLADO DE FONDOS LESS CHARGES -TQ						
	REC GFP: 04251833						
	CHIP SEQ: 0043742						
	CHIP REF: 302887						
11,975.00	BOOK TRANSFER CREDIT	BOOK	7931000115FS	SAME	17:24	04/25/2007	STRAIGHT
	YOUR REF: SWF OF 07/04/25						
	REC FROM: 00000000011655727 GUYANA BANK FOR TRADE AND INDUSTRY LIMITED 47-48 WATER STREET GEORGETOWN GUYANA						
	SWIFT ID: GUTIGYGE						
	B/O CUSTOMER: FRIENDSHIP OXYGEN LIMITED 30 FRIENDSHIP EAST BANK DEMERARA GUYANA						
	REMARK: PAYMENT FOR REFRIGERATION GASES /CHGS/USD25,00/						
	REC GFP: 04252121						

DEBIT Details

AMOUNT	TRANSACTION DESCRIPTION	TRAN TYPE	OUR-REF-NO	AVL	TIME	DATE	S/R
400,000.00	BOOK TRANSFER DEBIT	BOOK	0062900115EU	SAME	12:25	04/25/2007	STRAIGHT
	YOUR REF: QUIMO						
	PAID TO: 00000000400125269 QUIMOBASICOS S.A. DE C.V. AV. RICARDO MARGAIN ZOZAYA 565 B COL PARQUE CORP. STA ENGRACIA GARZA GARCIA N.L. MEXICO						
	B/O CUSTOMER: QUIMOBASICOS SA DE CV MONTERREY NL MEXICO						
	REMARK: TSPSO QUIMO PLTA						
	REC GFP: 04251619						

M-101

Cash Reporting -- Balance & Transaction Detail

Business Date: 06/26/2007

Date Range: 06/01/2007 - 06/29/2007

Amount Range: All Amounts

Includes Credits and Debits for: All Transaction Types

Country: United States  
 Bank: JPMorgan Chase Bank, N.A. (TX) Currency: U.S. Dollar

Account Number: 30101557467  
 Account Name: OPERATING ACCOUNT  
 LAST UPDATE: 04:32 NY TIME 06/27/2007

Summary:	LEDGER	SAME DAY	NEXT DAY	2 OR MORE DAYS
OPENING	35.21	35.21	0.00	0.00
CREDITS(2)	162,185.92	162,185.92	0.00	0.00
DEBITS (4)	70,624.22	70,624.22	0.00	0.00
CLOSING	91,596.91	91,596.91	0.00	0.00

Summary of Other Balances

OPENING ON 06/27/2007	91,596.91
CLOSING BALANCE - 3+ DAYS FLT	0.00
TOTAL FLOAT	0.00
TOTAL INCOMING MONEY TRANSFRS	162,185.92
TOTAL OUTGOING MONEY TRANSFER	70,624.22
PREVIOUS MONTH	52,319.67
AVERAGE THIS MONTH	38,597.64
YEAR-TO-DATE	83,285.08

CREDIT Details

AMOUNT	TRANSACTION DESCRIPTION	TRAN TYPE	OUR-REF-NO	AVL	TIME	DATE	S/R
91,185.92	CHIPS CREDIT YOUR REF: O/B CITIBANK NYC REC FROM: CITIBANK 111 WALL ST NEW YORK NY 10043-0001 B/O CUSTOMER: COMPA IA DE IMPORTACIONES Y CALLE 14 DE SEPTIEMBRE EDIF.P DEL H 1 1/2C AL ESTE COIRSA MANAGUA, NICARAGUA B/O BANK: BAC PANAMA REMARK: TRASLADO DE FONDOS LESS CHARGES -TQ REC GFP: 06261927 CHIP SEQ: 0043692 CHIP REF: 315347	CHIP	5603900177FC	SAME	15:30	06/26/2007	STRAIGHT
71,000.00	BOOK TRANSFER CREDIT YOUR REF: CAP OF 07/06/26 REC FROM: 00000000400125269 QUIMOBASICOS S.A. DE C.V. AV. RICARDO MARGAIN ZOZAYA 565 B COL PARQUE CORP. STA ENGRACIA GARZA GARCIA N.L. MEXICO B/O CUSTOMER: QUIMOBASICOS, S.A. DE C.V. REMARK: TRASPASO A HOUSTON.	BOOK	1608600177JO	SAME	12:05	06/26/2007	STRAIGHT

M-102

**Cliente:** Seleccione un Cliente

**Documento:**

**Buscar** Solo Facturas por Ventas, Servicios y Válvulas

**COIRSA**

**Historial de Pagos del Documento CE000124**

Tipo	Documento	Fecha de Emisión	Cargos	Abonos	Saldo
1 FACTURA DE PRODUCTO	CE000124	18/04/2007			
COBRANZA	XP004768	27/04/2007	\$96,205.92		
COBRANZA	XP004812	27/06/2007		\$1,441.83	\$94,764.09
DIFERENCIA EN PRECIO	NP000019	28/06/2007		\$91,185.92	\$3,578.17
TRASPASO DE SALDO (CARGO)	TG003862	29/06/2007	\$1,348.25	\$4,926.42	\$-1,348.25
					\$0.00

**Saldo Actual \$0.00**

Los importes estan expresados en US Dlls.

< Regresar

M-103



**Quimobásicos, S.A. de C.V.**

**MONTERREY**  
**PLANTA Y OFICINAS**  
 Ave. Ruiz Cortines 2333 Rta. Monterrey, N.L., México.  
 C.P. 64400  
 Computador: (81) 8305-4800, Tels. 01(81) 8305-4812 y 8305-4811  
 Fax: 01(81) 8305-4814 y 8305-4815  
 www.quimobasicos.com.mx

**MEXICO**  
 Ave. Norte Sur No. 12  
 Cruz con Calzada de la Naranja  
 Frisco, Alca Blanco, Naucalpan, Edo. de México  
 C.P. 53370 Tels. 01(55) 5359-3017 y 5359-4980  
 Fax: 01(55) 5359-2121

FACTURA / INVOICE		
AX000948		
Fecha / Date		
D/D 30	M/M 04	A/Y 2007

R.F.C. QUI-840503-NX8

Expedido en: MEXICO, D.F.

**Vendido a / Sold to:**  
 DUPONT MEXICO, S.A. DE C.V.  
 HOMERO 206-15 COL. CHAPULTEPEC MOR.  
 ALES MEXICO D.F.  
 R.F.C.: DPM000525554

**Consignado a / Ship to:**  
 DUPONT MEXICO, S.A. DE C.V.  
 PROLONGACION DURANGO 890  
 C. TULPETLAC ECATEPEC  
 MEXICO

Cliente Num. / Customer No.	Pedido del Cliente / Customer P.O. No.	Order No.	Agente / Agent	Condiciones / Terms
38803	4500678863 - PX07460	OY047159	MEXICO	20 DIAS FECHA FACTURA
Conducto / Shipped Via		Guía o Conocimiento / Bill No.	S.M.A.P.	Seguro / Insurance
SU PIPA		Cobrar		

Descripcion / Description	Envase / Packing		Peso Total / Weight or Qty. Shipped	Unidad / Unit	Precio Unit / Unit Price	Importe / Amount
	Cant. / Qty.	Tipo / Type				
41020103 GENETRON 12	1	11480.000	11,480.0	0	10.00	114,800.00
Favor de utilizar el Banco de su preferencia al realizar su pago: BBVA BANCOMER S.N.C. CONVENIO CIE:633291 REFERENCIA: 20388039 BANAMEX SUC:870 CTA:812-7 REFERENCIA: 2003880362 Efectuar Pago en DLLS. o en M.N. al Tipo de Cambio del D.O.F. de la Fecha de Pago						
(CIENTO TREINTA Y DOS MIL VEINTE DOLARES 0/100 DLLS.)						Subtotal-1
						114,800.00

Contribuyente autorizado para imprimir sus propios comprobantes fiscales según autorización No. 330-SAT-IV-6-8230 de fecha 12-SEP-2006

S.M.A.P. = Servicios de Manejo y Administración del Producto

**PAGO EN UNA SOLA EXHIBICION**

REG. CAMARA IND. TRANSF. DE N.L. 49/885

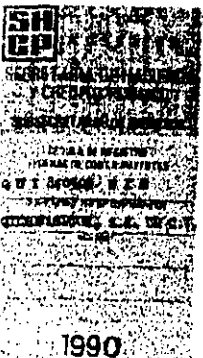

Envases Nos. / CIL No.	Envases Nos. / CIL No.

S.M.A.P.	0.00
SUBTOTAL 2	114,800.00
I.V.A. TASA 15%	17,220.00
TOTAL	132,020.00

**NOTA:** No se admiten devoluciones del producto sin previa autorización por escrito, ni reclamaciones salvo las hechas al recibo de las mercancías. Regíran invariablemente los pesos de nuestras Basculas.

M-104

LA REPRODUCCION NO AUTORIZADA DE ESTE COMPROBANTE CONSTITUYE UN DELITO EN LOS T... OS DE LAS DISPOSICIONES FISCALES

Cash Reporting -- Balance & Transaction Detail

Business Date: 05/24/2007

Date Range: 05/01/2007 - 05/31/2007

Amount Range: All Amounts

Includes Credits and Debits for: All Transaction Types

Country: United States

Bank: JPMorgan Chase Bank, N.A. (TX)

Currency: U.S. Dollar

Account Number: 30101557467

Account Name: OPERATING ACCOUNT

LAST UPDATE: 03:46 NY TIME 05/25/2007

Summary:	LEDGER	SAME DAY	NEXT DAY	2 OR MORE DAYS
OPENING	36,412.55	36,412.55	0.00	0.00
CREDITS (3)	329,690.49	329,690.49	0.00	0.00
DEBITS (6)	332,931.63	332,931.63	0.00	0.00
CLOSING	33,171.41	33,171.41	0.00	0.00

Summary of Other Balances

OPENING ON 05/25/2007	33,171.41
CLOSING BALANCE - 3+ DAYS FLT	0.00
TOTAL FLOAT	0.00
TOTAL INCOMING MONEY TRANSFRS	329,690.49
TOTAL OUTGOING MONEY TRANSFER	332,931.63
PREVIOUS MONTH	59,137.78
AVERAGE THIS MONTH	60,178.12
YEAR-TO-DATE	94,168.65

CREDIT Details

AMOUNT	TRANSACTION DESCRIPTION	TRAN TYPE	OUR-REF-NO	AVL	TIME	DATE	S/R
150,000.00	BOOK TRANSFER CREDIT YOUR REF: CAP OF 07/05/24 REC FROM: 00000000400125269 QUIMOBASICOS S.A. DE C.V. AV. RICARDO MARGAIN ZOZAYA 565 B COL PARQUE CORP. STA ENGRACIA GARZA GARCIA N.L. MEXICO B/O CUSTOMER: QUIMOBASICOS, S.A. DE C.V. REMARK: TRASPASO A HOUSTON. REC GFP: 05241544	BOOK	1575500144JO	SAME	11:47	05/24/2007	STRAIGHT
132,020.00	FED WIRE CREDIT YOUR REF: O/B CITIBANK NYC REC FROM: CITIBANK 111 WALL ST NEW YORK NY 10043-0001 FED ID: 021000089 B/O CUSTOMER: /36960417 DUPONT MEXICO SA DE CV HOMERO, 206 - 6 PISO MEXICO DF C.P. 11570 B/O BANK: /36960417 DUPONT MEXICO S.A. DE C.V. REMARK: HAX000946 FED TIME: 16:19	FED	0589103144FF	SAME	16:20	05/24/2007	STRAIGHT

M-105



# Annexure I The VAT returns for the year 2007(M)



SECRETARIA DE HACIENDA Y CREDITO PUBLICO

## SERVICIO DE ADMINISTRACIÓN TRIBUTARIA

### ACUSE DE ACEPTACIÓN

### DECLARACIÓN INFORMATIVA MÚLTIPLE

#### ACUSE DE RECIBO DE ACEPTACIÓN DE LA INFORMACIÓN DE LA DECLARACIÓN

R.F.C.:	QUI840503NX8
Nombre, Denominación o Razón Social:	QUIMOBASICOS SA DE CV
Fecha de Presentación:	07/02/2008
Hora de Presentación:	12:09
Folio de Recepción:	5819121
Número de Operación:	65595
Nombre del Archivo Enviado:	_QUI840503NX80DIM1C717C82718091.dec
Ejercicio Fiscal:	2007
Tamaño del Archivo:	4,331 Bytes

Fecha y Hora de Emisión de Este Acuse: 07/02/2008 2:38:36 PM

#### Cadena Original:

||10001=QUI840503NX8|10021=2007|10033=GAZA600202JV4|80004=GAZA600202HNLVVL03|20001=19080|20002=5819121|40002=20080207|40003=12:09|101=2|201=1|501=1|601=1|901=2|1001=1|1301=1|1401=1|1701=2|1801=1|2101=2|2201=1|2501=2|2601=1|2901=1|3001=1|3301=2|3401=1|100102=42|100202=75729|100402=78350|101602=154079|101802=862227|102002=0|100104=2|100204=1166844|100404=0|101108=12|100108=56279579|100308=9071614|100508=91549098|100708=0|100908=44341133|30003=000001000007000112188||

#### Sello Digital:

||BQa3GbvLif3pua0xXCLiQ0CHcrGt8HW|pF0mJE6HG1yNz67g/iESVjLp8xysY7rkrzDKOGE12G62jRXnLWIA64YoCgbryh88KM6arH4QM aD9KgDeJkFku6TqwalBPSRWrfsKxznVdWOjtNMtIplfG92WlGICZthPdkWLBZ9oI=||

Sus datos personales son incorporados y protegidos en los sistemas del SAT, de conformidad con los Lineamientos de Protección de Datos Personales y con las diversas disposiciones fiscales y legales sobre confidencialidad y protección de datos, a fin de ejercer las facultades conferidas a la autoridad fiscal.

Si desea modificar o corregir sus datos personales puede acudir a la Administración Local de Asistencia al Contribuyente que le corresponda y/o a través de la dirección [www.sat.gob.mx](http://www.sat.gob.mx).

M-106



El estado de su declaración es el siguiente:

Usuario: **QUI840503NX8**  
Archivo recibido: **\_QUI840503NX80DIM1C717C82718091.dec**  
Tamaño: **4330 bytes**  
Fecha de Recepción: **2/7/2008**  
Hora de Recepción: **12:09:47**  
Folio de Recepción: **5619121**

Terminar Sesión

M-107



## \*\*\*\*\* Identificación del declarante \*\*\*\*\*

Versión	
Identificador del régimen	20012
RFC	030
CURP	QUI840503NX8
Ejercicio	
Apellido paterno	2007
Apellido materno	
Nombre (s)	
Denominación o razón social	
RFC del representante legal	QUIMOBASICOS SA DE CV
CURP representante legal	GAZA600202JV4
Apellido paterno del representante legal	GAZA600202HNLYVL03
Apellido materno del representante legal	GAYTAN
Nombre (s) del representante legal	ZAVALA
	JOSE ALFREDO

## \*\*\*\*\* Selección de anexos por presentar \*\*\*\*\*

Anexo 1. Información anual de sueldos, salarios, conceptos asimilados, crédito al salario y subsidios para el empleo y para la nivelación del ingreso (Incluye ingresos por acciones)	No la Presenta
Tipo de presentación anexo 1	
No. de operación o folio anterior anexo 1	Normal
Fecha de presentación anterior anexo 1	
Anexo 2. Información sobre pagos y retenciones del ISR, IVA e IEPS	La Presenta con Datos
Tipo de presentación anexo 2	
No. de operación o folio anterior anexo 2	Normal
Fecha de presentación anterior anexo 2	
Anexo 3. Información de contribuyentes que otorguen donativos	No la Presenta
Tipo de presentación anexo 3	
No. de operación o folio anterior anexo 3	Normal
Fecha de presentación anterior anexo 3	
Anexo 4. Información sobre residentes en el extranjero	La Presenta con Datos
Tipo de presentación anexo 4	
No. de operación o folio anterior anexo 4	Normal
Fecha de presentación anterior anexo 4	
Anexo 5. Inversiones en territorios con regimenes fiscales preferentes	No la Presenta
Tipo de presentación anexo 5	
No. de operación o folio anterior anexo 5	Normal

M-108

Fecha de presentación anterior anexo 5		
Anexo 6. Empresas integradoras. Información de sus integradas		
Tipo de presentación anexo 6	No la Presenta	
No. de operación o folio anterior anexo 6	Normal	
Fecha de presentación anterior anexo 6		
Anexo 7. Régimen de pequeños contribuyentes		
Tipo de presentación anexo 7	No la Presenta	
No. de operación o folio anterior anexo 7	Normal	
Fecha de presentación anterior anexo 7		
Anexo 8. Información sobre el impuesto al valor agregado		
Tipo de presentación anexo 8	La Presenta con Datos	
No. de operación o folio anterior anexo 8	Normal	
Fecha de presentación anterior anexo 8		
Anexo 9. Información sobre operaciones con partes relacionadas. Residentes en el extranjero		
Tipo de presentación anexo 9	No la Presenta	
No. de operación o folio anterior anexo 9	Normal	
Fecha de presentación anterior anexo 9		

M-109

## \*\*\*\*\* Anexo 8 - Determinación del IVA \*\*\*\*\*

Indique si opto por pagar el impuesto por períodos distintos al MENSUAL		NO
Mes o último mes del periodo		01 - Enero
Total de IVA trasladado al contribuyente efectivamente pagado		
IVA efectivamente pagado por el contribuyente en la importación de bienes		
IVA de arrendamiento aplicable en el ejercicio efectivamente pagado (sexto párrafo del Art. 4 de la LIVA)		
Suma		
IVA pagado en adquisiciones, identificado con enajenaciones y prestación de servicios gravados		
IVA pagado en adquisiciones, identificado con enajenaciones y prestación de servicios exentos		
IVA identificado con la exportación		
IVA total de arrendamiento efectivamente pagado (Quinto párrafo del art. 4 de la LIVA)		
Total de IVA identificado		
IVA no identificado		
Factor de prorrateo anual		
IVA acreditable obtenido de aplicar el factor de prorrateo		
Total de IVA trasladado al contribuyente efectivamente pagado		
Total de IVA efectivamente pagado en la importación de bienes y servicios		4989319
Total de IVA trasladado y efectivamente pagado		3433972
IVA trasladado por adquisiciones de bienes distintos de las inversiones, adquisición de servicios o por el uso o goce temporal de bienes que se utilizan exclusivamente para realizar actos o actividades gravados		8423291
IVA pagado en la importación por adquisición de bienes distintos de las inversiones, adquisición de servicios o por el uso o goce temporal de bienes que se utilizan exclusivamente para realizar actos o actividades gravados		4989319
IVA trasladado por la adquisición de inversiones destinadas exclusivamente para realizar actos o actividades gravados		3433972
IVA pagado por la importación de inversiones destinadas exclusivamente para realizar actos o actividades gravados		
Total de IVA correspondiente a actos o actividades gravados		8423291
IVA trasladado o pagado en la importación por adquisición de bienes distintos de las inversiones, adquisición de servicios o por el uso o goce temporal de bienes destinados exclusivamente para realizar actos o actividades por las que no se está obligado al pago del impuesto		

M-110

IVA trasladado o pagado en la importación de inversiones destinadas exclusivamente para realizar actos o actividades por las que no se está obligado al pago del impuesto o que no sean objeto de la ley.		
IVA de bienes utilizados indistintamente para realizar actos o actividades gravados y actos o actividades por la que no se está obligado al pago del impuesto o que no sean objeto de la ley		0
Proporción utilizada conforme al artículo 5 de la LIVA		
Proporción utilizada conforme al artículo 5-B de la LIVA		1.0000
IVA acreditable de bienes utilizados indistintamente para realizar actos o actividades gravados y actos o actividades por la que no se está obligado al pago del impuesto o que no sean objeto de la ley		0
IVA acreditable		
Monto acreditable actualizado a incrementar derivado del ajuste		8423291
Total de IVA acreditable del periodo		
Valor de los actos o actividades gravados a la tasa del 15%		8423291
Valor de los actos o actividades gravados a la tasa del 10%		21817040
Valor de los actos o actividades gravados a la tasa del 0% exportación		
Valor de los actos o actividades gravados a la tasa del 0% otros		139457546
Suma de actos o actividades gravados		
Valor de los actos o actividades por los que no se deba pagar el impuesto (exentos)		161274586
Valor de los actos o actividades que no sean objeto del impuesto		5519
Impuesto causado		
Cantidad actualizada a reintegrarse derivada del ajuste		3272556
IVA retenido al contribuyente		
Total de IVA acreditable		126630
Otras cantidades a cargo del contribuyente		8423291
Otras cantidades a favor del contribuyente		
Cantidad a cargo		
Saldo a favor		
Devolución inmediata obtenida		5277365
Saldo a favor del periodo		
Acreditamiento del saldo a favor de periodos anteriores (sin exceder de cantidad a cargo)		5277365
Cantidad pagada		
Tratándose de saldo a favor, indique si optó por:		Devolución:

\*\*\*\*\* Anexo 8 - Determinación del IVA \*\*\*\*\*

Indique si opto por pagar el impuesto por periodos distintos al MENSUAL		NO
Mes o último mes del periodo		02 - Febrero

Total de IVA trasladado al contribuyente efectivamente pagado		
IVA efectivamente pagado por el contribuyente en la importación de bienes		
IVA de arrendamiento aplicable en el ejercicio efectivamente pagado (sexto párrafo del Art. 4 de la LIVA)		
Suma		
IVA pagado en adquisiciones, identificado con enajenaciones y prestación de servicios gravados		
IVA pagado en adquisiciones, identificado con enajenaciones y prestación de servicios exentos		
IVA identificado con la exportación		
IVA total de arrendamiento efectivamente pagado (Quinto párrafo del art. 4 de la LIVA)		
Total de IVA identificado		
IVA no identificado		
Factor de prorrateo anual		
IVA acreditable obtenido de aplicar el factor de prorrateo		
Total de IVA trasladado al contribuyente efectivamente pagado		
Total de IVA efectivamente pagado en la importación de bienes y servicios		3631648
Total de IVA trasladado y efectivamente pagado		3947233
IVA trasladado por adquisiciones de bienes distintos de las inversiones, adquisición de servicios o por el uso o goce temporal de bienes que se utilizan exclusivamente para realizar actos o actividades gravados		7578881
IVA pagado en la importación por adquisición de bienes distintos de las inversiones, adquisición de servicios o por el uso o goce temporal de bienes que se utilizan exclusivamente para realizar actos o actividades gravados		3631648
IVA trasladado por la adquisición de inversiones destinadas exclusivamente para realizar actos o actividades gravados		3947233
IVA pagado por la importación de inversiones destinadas exclusivamente para realizar actos o actividades gravados		
Total de IVA correspondiente a actos o actividades gravados		7578881
IVA trasladado o pagado en la importación por adquisición de bienes distintos de las inversiones, adquisición de servicios o por el uso o goce temporal de bienes destinados exclusivamente para realizar actos o actividades por las que no se está obligado al pago del impuesto		
IVA trasladado o pagado en la importación de inversiones destinadas exclusivamente para realizar actos o actividades por las que no se está obligado al pago del impuesto o que no sean objeto de la ley.		
IVA de bienes utilizados indistintamente para realizar actos o actividades gravados y actos o actividades por las que no se está obligado al pago del impuesto o que no sean objeto de la ley		0
Proporción utilizada conforme al artículo 5 de la LIVA		1.0000

Proporción utilizada conforme al artículo 5-B de la LIVA		
IVA acreditable de bienes utilizados indistintamente para realizar actos o actividades gravados y actos o actividades por la que no se está obligado al pago del impuesto o que no sean objeto de la ley		0
IVA acreditable		7578881
Monto acreditable actualizado a incrementar derivado del ajuste		
Total de IVA acreditable del periodo		7578881
Valor de los actos o actividades gravados a la tasa del 15%		27448547
Valor de los actos o actividades gravados a la tasa del 10%		
Valor de los actos o actividades gravados a la tasa del 0% exportación		24071740
Valor de los actos o actividades gravados a la tasa del 0% otros		
Suma de actos o actividades gravados		51520287
Valor de los actos o actividades por los que no se deba pagar el impuesto (exentos)		210183
Valor de los actos o actividades que no sean objeto del impuesto		
Impuesto causado		
Cantidad actualizada a reintegrarse derivada del ajuste		4117282
IVA retenido al contribuyente		
Total de IVA acreditable		401404
Otras cantidades a cargo del contribuyente		7578881
Otras cantidades a favor del contribuyente		
Cantidad a cargo		
Saldo a favor		
Devolución inmediata obtenida		3863003
Saldo a favor del periodo		
Acreditamiento del saldo a favor de periodos anteriores (sin exceder de cantidad a cargo)		3863003
Cantidad pagada		
Tratándose de saldo a favor, indique si optó por:		Devolución

<b>***** Anexo 8 - Determinación del IVA *****</b>		
Indique si opto por pagar el impuesto por periodos distintos al MENSUAL		NO
Mes o último mes del periodo		03 - Marzo
Total de IVA trasladado al contribuyente efectivamente pagado		
IVA efectivamente pagado por el contribuyente en la importación de bienes		
IVA de arrendamiento aplicable en el ejercicio efectivamente pagado (sexto párrafo del Art. 4 de la LIVA)		
Suma		

M-113

IVA pagado en adquisiciones, identificado con enajenaciones y prestación de servicios gravados		
IVA pagado en adquisiciones, identificado con enajenaciones y prestación de servicios exentos		
IVA identificado con la exportación		
IVA total de arrendamiento efectivamente pagado (Quinto párrafo del art. 4 de la LIVA)		
Total de IVA identificado		
IVA no identificado		
Factor de prorrateo anual		
IVA acreditable obtenido de aplicar el factor de prorrateo		
Total de IVA trasladado al contribuyente efectivamente pagado		
Total de IVA efectivamente pagado en la importación de bienes y servicios		2961787
Total de IVA trasladado y efectivamente pagado		8607062
IVA trasladado por adquisiciones de bienes distintos de las inversiones, adquisición de servicios o por el uso o goce temporal de bienes que se utilizan exclusivamente para realizar actos o actividades gravados		11568849
IVA pagado en la importación por adquisición de bienes distintos de las inversiones, adquisición de servicios o por el uso o goce temporal de bienes que se utilizan exclusivamente para realizar actos o actividades gravados		2961787
IVA trasladado por la adquisición de inversiones destinadas exclusivamente para realizar actos o actividades gravados		8607062
IVA pagado por la importación de inversiones destinadas exclusivamente para realizar actos o actividades gravados		
Total de IVA correspondiente a actos o actividades gravados		11568849
IVA trasladado o pagado en la importación por adquisición de bienes distintos de las inversiones, adquisición de servicios o por el uso o goce temporal de bienes destinados exclusivamente para realizar actos o actividades por las que no se está obligado al pago del impuesto		
IVA trasladado o pagado en la importación de inversiones destinadas exclusivamente para realizar actos o actividades por las que no se está obligado al pago del impuesto o que no sean objeto de la ley.		
IVA de bienes utilizados indistintamente para realizar actos o actividades gravados y actos o actividades por la que no se está obligado al pago del impuesto o que no sean objeto de la ley		0
Proporción utilizada conforme al artículo 5 de la LIVA		1.0000
Proporción utilizada conforme al artículo 5-B de la LIVA		
IVA acreditable de bienes utilizados indistintamente para realizar actos o actividades gravados y actos o actividades por la que no se está obligado al pago del impuesto o que no sean objeto de la ley		0
IVA acreditable		11568849
Monto acreditable actualizado a incrementar derivado del ajuste		

Total de IVA acreditable del periodo	11568849	
Valor de los actos o actividades gravados a la tasa del 15%	20650427	
Valor de los actos o actividades gravados a la tasa del 10%		
Valor de los actos o actividades gravados a la tasa del 0% exportación	36179308	
Valor de los actos o actividades gravados a la tasa del 0% otros		
Suma de actos o actividades gravados	56829735	
Valor de los actos o actividades por los que no se deba pagar el impuesto (exentos)	312591	
Valor de los actos o actividades que no sean objeto del impuesto		
Impuesto causado		
Cantidad actualizada a reintegrarse derivada del ajuste	3097564	
IVA retenido al contribuyente		
Total de IVA acreditable	365400	
Otras cantidades a cargo del contribuyente	11568849	
Otras cantidades a favor del contribuyente		
Cantidad a cargo		
Saldo a favor		
Devolución inmediata obtenida	8836685	
Saldo a favor del periodo		
Acreditamiento del saldo a favor de periodos anteriores (sin exceder de cantidad a cargo)	8836685	
Cantidad pagada		
Tratándose de saldo a favor, indique si optó por:		Devolución

**\*\*\*\*\* Anexo 8 - Determinación del IVA \*\*\*\*\***

Indique si opto por pagar el impuesto por periodos distintos al MENSUAL		NO
Mes o último mes del periodo		04 - Abril
Total de IVA trasladado al contribuyente efectivamente pagado		
IVA efectivamente pagado por el contribuyente en la importación de bienes		
IVA de arrendamiento aplicable en el ejercicio efectivamente pagado (sexto párrafo del Art. 4 de la LIVA)		
Suma		
IVA pagado en adquisiciones, identificado con enajenaciones y prestación de servicios gravados		
IVA pagado en adquisiciones, identificado con enajenaciones y prestación de servicios exentos		
IVA identificado con la exportación		



IVA total de arrendamiento efectivamente pagado (Quinto párrafo del art. 4 de la LIVA)		
Total de IVA identificado		
IVA no identificado		
Factor de prorrateo anual		
IVA acreditable obtenido de aplicar el factor de prorrateo		
Total de IVA trasladado al contribuyente efectivamente pagado		
Total de IVA efectivamente pagado en la importación de bienes y servicios		3011416
Total de IVA trasladado y efectivamente pagado		3890682
IVA trasladado por adquisiciones de bienes distintos de las inversiones, adquisición de servicios o por el uso o goce temporal de bienes que se utilizan exclusivamente para realizar actos o actividades gravados		6902098
IVA pagado en la importación por adquisición de bienes distintos de las inversiones, adquisición de servicios o por el uso o goce temporal de bienes que se utilizan exclusivamente para realizar actos o actividades gravados		3011416
IVA trasladado por la adquisición de inversiones destinadas exclusivamente para realizar actos o actividades gravados		3890682
IVA pagado por la importación de inversiones destinadas exclusivamente para realizar actos o actividades gravados		
Total de IVA correspondiente a actos o actividades gravados		6902098
IVA trasladado o pagado en la importación por adquisición de bienes distintos de las inversiones, adquisición de servicios o por el uso o goce temporal de bienes destinados exclusivamente para realizar actos o actividades por las que no se está obligado al pago del impuesto		
IVA trasladado o pagado en la importación de inversiones destinadas exclusivamente para realizar actos o actividades por las que no se está obligado al pago del impuesto o que no sean objeto de la ley.		
IVA de bienes utilizados indistintamente para realizar actos o actividades gravados y actos o actividades por la que no se está obligado al pago del impuesto o que no sean objeto de la ley		0
Proporción utilizada conforme al artículo 5 de la LIVA		1.0000
Proporción utilizada conforme al artículo 5-B de la LIVA		
IVA acreditable de bienes utilizados indistintamente para realizar actos o actividades gravados y actos o actividades por la que no se está obligado al pago del impuesto o que no sean objeto de la ley		0
IVA acreditable		6902098
Monto acreditable actualizado a incrementar derivado del ajuste		
Total de IVA acreditable del periodo		6902098
Valor de los actos o actividades gravados a la tasa del 15%		29130200
Valor de los actos o actividades gravados a la tasa del 10%		
Valor de los actos o actividades gravados a la tasa del 0% exportación		96310183

M-116

Valor de los actos o actividades gravados a la tasa del 0% otros		
Suma de actos o actividades gravados		125440383
Valor de los actos o actividades por los que no se deba pagar el impuesto (exentos)		544344
Valor de los actos o actividades que no sean objeto del impuesto		
Impuesto causado		4369530
Cantidad actualizada a reintegrarse derivada del ajuste		
IVA retenido al contribuyente		1072059
Total de IVA acreditable		6902098
Otras cantidades a cargo del contribuyente		
Otras cantidades a favor del contribuyente		
Cantidad a cargo		
Saldo a favor		3604627
Devolución inmediata obtenida		
Saldo a favor del periodo		3604627
Acreditamiento del saldo a favor de periodos anteriores (sin exceder de cantidad a cargo)		
Cantidad pagada		
Tratándose de saldo a favor, indique si optó por:		Devolución

**\*\*\*\*\* Anexo 8 - Determinación del IVA \*\*\*\*\***

Indique si opto por pagar el impuesto por periodos distintos al MENSUAL		NO
Mes o último mes del periodo		05 - Mayo
Total de IVA trasladado al contribuyente efectivamente pagado		
IVA efectivamente pagado por el contribuyente en la importación de bienes		
IVA de arrendamiento aplicable en el ejercicio efectivamente pagado (sexto párrafo del Art. 4 de la LIVA)		
Suma		
IVA pagado en adquisiciones, identificado con enajenaciones y prestación de servicios gravados		
IVA pagado en adquisiciones, identificado con enajenaciones y prestación de servicios exentos		
IVA identificado con la exportación		
IVA total de arrendamiento efectivamente pagado (Quinto párrafo del art. 4 de la LIVA)		
Total de IVA identificado		
IVA no identificado		
Factor de prorrateo anual		

IVA acreditable obtenido de aplicar el factor de prorrateo		
Total de IVA trasladado al contribuyente efectivamente pagado		3899219
Total de IVA efectivamente pagado en la importación de bienes y servicios		3851106
Total de IVA trasladado y efectivamente pagado		7750325
IVA trasladado por adquisiciones de bienes distintos de las inversiones, adquisición de servicios o por el uso o goce temporal de bienes que se utilizan exclusivamente para realizar actos o actos o actividades gravados		3899219
IVA pagado en la importación por adquisición de bienes distintos de las inversiones, adquisición de servicios o por el uso o goce temporal de bienes que se utilizan exclusivamente para realizar actos o actividades gravados		3851106
IVA trasladado por la adquisición de inversiones destinadas exclusivamente para realizar actos o actividades gravados		
IVA pagado por la importación de inversiones destinadas exclusivamente para realizar actos o actividades gravados		
Total de IVA correspondiente a actos o actividades gravados		7750325
IVA trasladado o pagado en la importación por adquisición de bienes distintos de las inversiones, adquisición de servicios o por el uso o goce temporal de bienes destinados exclusivamente para realizar actos o actividades por las que no se está obligado al pago del impuesto		
IVA trasladado o pagado en la importación de inversiones destinadas exclusivamente para realizar actos o actividades por las que no se está obligado al pago del impuesto o que no sean objeto de la ley.		
IVA de bienes utilizados indistintamente para realizar actos o actividades gravados y actos o actividades por la que no se está obligado al pago del impuesto o que no sean objeto de la ley		0
Proporción utilizada conforme al artículo 5 de la LIVA		1.0000
Proporción utilizada conforme al artículo 5-B de la LIVA		
IVA acreditable de bienes utilizados indistintamente para realizar actos o actividades gravados y actos o actividades por la que no se está obligado al pago del impuesto o que no sean objeto de la ley		0
IVA acreditable		7750325
Monto acreditable actualizado a incrementar derivado del ajuste		
Total de IVA acreditable del periodo		7750325
Valor de los actos o actividades gravados a la tasa del 15%		41678247
Valor de los actos o actividades gravados a la tasa del 10%		
Valor de los actos o actividades gravados a la tasa del 0% exportación		12130031
Valor de los actos o actividades gravados a la tasa del 0% otros		
Suma de actos o actividades gravados		53808278
Valor de los actos o actividades por los que no se deba pagar el impuesto (exentos)		743043
Valor de los actos o actividades que no sean objeto del impuesto		

Impuesto causado		
Cantidad actualizada a reintegrarse derivada del ajuste		6251737
IVA retenido al contribuyente		
Total de IVA acreditable		1185578
Otras cantidades a cargo del contribuyente		7750325
Otras cantidades a favor del contribuyente		
Cantidad a cargo		
Saldo a favor		
Devolución inmediata obtenida		2684166
Saldo a favor del período		
Acreditamiento del saldo a favor de periodos anteriores (sin exceder de cantidad a cargo)		2684166
Cantidad pagada		
Tratándose de saldo a favor, indique si optó por:		Devolución

**\*\*\*\*\* Anexo 8 - Determinación del IVA \*\*\*\*\***

Indique si opto por pagar el impuesto por periodos distintos al MENSUAL		NO
Mes o último mes del periodo		06 - Junio
Total de IVA trasladado al contribuyente efectivamente pagado		
IVA efectivamente pagado por el contribuyente en la importación de bienes		
IVA de arrendamiento aplicable en el ejercicio efectivamente pagado (sexto párrafo del Art. 4 de la LIVA)		
Suma		
IVA pagado en adquisiciones, identificado con enajenaciones y prestación de servicios gravados		
IVA pagado en adquisiciones, identificado con enajenaciones y prestación de servicios exentos		
IVA identificado con la exportación		
IVA total de arrendamiento efectivamente pagado (Quinto párrafo del art. 4 de la LIVA)		
Total de IVA identificado		
IVA no identificado		
Factor de prorrateo anual		
IVA acreditable obtenido de aplicar el factor de prorrateo		
Total de IVA trasladado al contribuyente efectivamente pagado		4221436
Total de IVA efectivamente pagado en la importación de bienes y servicios		2272740
Total de IVA trasladado y efectivamente pagado		6494176

IVA trasladado por adquisiciones de bienes distintos de las inversiones, adquisición de servicios o por el uso o goce temporal de bienes que se utilizan exclusivamente para realizar actos o actividades gravados	4221436	
IVA pagado en la importación por adquisición de bienes distintos de las inversiones, adquisición de servicios o por el uso o goce temporal de bienes que se utilizan exclusivamente para realizar actos o actividades gravados	2272740	
IVA trasladado por la adquisición de inversiones destinadas exclusivamente para realizar actos o actividades gravados		
IVA pagado por la importación de inversiones destinadas exclusivamente para realizar actos o actividades gravados		
Total de IVA correspondiente a actos o actividades gravados	6494176	
IVA trasladado o pagado en la importación por adquisición de bienes distintos de las inversiones, adquisición de servicios o por el uso o goce temporal de bienes destinados exclusivamente para realizar actos o actividades por las que no se está obligado al pago del impuesto		
IVA trasladado o pagado en la importación de inversiones destinadas exclusivamente para realizar actos o actividades por las que no se está obligado al pago del impuesto o que no sean objeto de la ley.		
IVA de bienes utilizados indistintamente para realizar actos o actividades gravados y actos o actividades por las que no se está obligado al pago del impuesto o que no sean objeto de la ley	0	
Proporción utilizada conforme al artículo 5 de la LIVA	1.0000	
Proporción utilizada conforme al artículo 5-B de la LIVA		
IVA acreditable de bienes utilizados indistintamente para realizar actos o actividades gravados y actos o actividades por las que no se está obligado al pago del impuesto o que no sean objeto de la ley	0	
IVA acreditable	6494176	
Monto acreditable actualizado a incrementar derivado del ajuste		
Total de IVA acreditable del periodo	6494176	
Valor de los actos o actividades gravados a la tasa del 15%	33368733	
Valor de los actos o actividades gravados a la tasa del 10%		
Valor de los actos o actividades gravados a la tasa del 0% exportación	9312372	
Valor de los actos o actividades gravados a la tasa del 0% otros		
Suma de actos o actividades gravados	42681105	
Valor de los actos o actividades por los que no se deba pagar el impuesto (exentos)		
Valor de los actos o actividades que no sean objeto del impuesto		
Impuesto causado	5005310	
Cantidad actualizada a reintegrarse derivada del ajuste		
IVA retenido al contribuyente	597490	
Total de IVA acreditable	6494176	
Otras cantidades a cargo del contribuyente		

Otras cantidades a favor del contribuyente		
Cantidad a cargo		
Saldo a favor		
Devolución inmediata obtenida	2086356	
Saldo a favor del periodo		
Acreditamiento del saldo a favor de periodos anteriores (sin exceder de cantidad a cargo)	2086356	
Cantidad pagada		
Tratándose de saldo a favor, indique si optó por:		Devolución

**\*\*\*\*\* Anexo 8 - Determinación del IVA \*\*\*\*\***

Indique si opto por pagar el impuesto por periodos distintos al MENSUAL		NO
Mes o último mes del periodo		07 - Julio
Total de IVA trasladado al contribuyente efectivamente pagado		
IVA efectivamente pagado por el contribuyente en la importación de bienes		
IVA de arrendamiento aplicable en el ejercicio efectivamente pagado (sexto párrafo del Art. 4 de la LIVA)		
Suma		
IVA pagado en adquisiciones, identificado con enajenaciones y prestación de servicios gravados		
IVA pagado en adquisiciones, identificado con enajenaciones y prestación de servicios exentos		
IVA identificado con la exportación		
IVA total de arrendamiento efectivamente pagado (Quinto párrafo del art. 4 de la LIVA)		
Total de IVA identificado		
IVA no identificado		
Factor de prorrateo anual		
IVA acreditable obtenido de aplicar el factor de prorrateo		
Total de IVA trasladado al contribuyente efectivamente pagado		
Total de IVA efectivamente pagado en la importación de bienes y servicios	4053781	
Total de IVA trasladado y efectivamente pagado	4602458	
IVA trasladado por adquisiciones de bienes distintos de las inversiones, adquisición de servicios o por el uso o goce temporal de bienes que se utilizan exclusivamente para realizar actos o actividades gravados	8656239	

M-121

IVA pagado en la importación por adquisición de bienes distintos de la inversiones, adquisición de servicios o por el uso o goce temporal de bienes que se utilizan exclusivamente para realizar actos o actividades gravados		
IVA trasladado por la adquisición de inversiones destinadas exclusivamente para realizar actos o actividades gravados		
IVA pagado por la importación de inversiones destinadas exclusivamente para realizar actos o actividades gravados		
Total de IVA correspondiente a actos o actividades gravados		0
IVA trasladado o pagado en la importación por adquisición de bienes distintos de las inversiones, adquisición de servicios o por el uso o goce temporal de bienes destinados exclusivamente para realizar actos o actividades por las que no se está obligado al pago del impuesto		
IVA trasladado o pagado en la importación de inversiones destinadas exclusivamente para realizar actos o actividades por las que no se está obligado al pago del impuesto o que no sean objeto de la ley.		
IVA de bienes utilizados indistintamente para realizar actos o actividades gravados y actos o actividades por la que no se está obligado al pago del impuesto o que no sean objeto de la ley		8656239
Proporción utilizada conforme al artículo 5 de la LIVA		1.0000
Proporción utilizada conforme al artículo 5-B de la LIVA		
IVA acreditable de bienes utilizados indistintamente para realizar actos o actividades gravados y actos o actividades por la que no se está obligado al pago del impuesto o que no sean objeto de la ley		8656239
IVA acreditable		8656239
Monto acreditable actualizado a incrementar derivado del ajuste		
Total de IVA acreditable del periodo		8656239
Valor de los actos o actividades gravados a la tasa del 15%		37662880
Valor de los actos o actividades gravados a la tasa del 10%		
Valor de los actos o actividades gravados a la tasa del 0% exportación		3841780
Valor de los actos o actividades gravados a la tasa del 0% otros		
Suma de actos o actividades gravados		41504660
Valor de los actos o actividades por los que no se deba pagar el impuesto (exentos)		643420
Valor de los actos o actividades que no sean objeto del impuesto		
Impuesto causado		5649432
Cantidad actualizada a reintegrarse derivada del ajuste		
IVA retenido al contribuyente		745505
Total de IVA acreditable		8656239
Otras cantidades a cargo del contribuyente		
Otras cantidades a favor del contribuyente		
Cantidad a cargo		
Saldo a favor.		3752312

Devolución inmediata obtenida		
Saldo a favor del período		
Acreditamiento del saldo a favor de periodos anteriores (sin exceder de cantidad a cargo)		3752312
Cantidad pagada		
Tratándose de saldo a favor, indique si optó por:		Devolución

**\*\*\*\*\* Anexo 8 - Determinación del IVA \*\*\*\*\***

Indique si opto por pagar el impuesto por períodos distintos al MENSUAL		NO
Mes o último mes del período		08 - Agosto
Total de IVA trasladado al contribuyente efectivamente pagado		
IVA efectivamente pagado por el contribuyente en la importación de bienes		
IVA de arrendamiento aplicable en el ejercicio efectivamente pagado (sexto párrafo del Art. 4 de la LIVA)		
Suma		
IVA pagado en adquisiciones, identificado con enajenaciones y prestación de servicios gravados		
IVA pagado en adquisiciones, identificado con enajenaciones y prestación de servicios exentos		
IVA identificado con la exportación		
IVA total de arrendamiento efectivamente pagado (Quinto párrafo del art. 4 de la LIVA)		
Total de IVA identificado		
IVA no identificado		
Factor de prorrateo anual		
IVA acreditable obtenido de aplicar el factor de prorrateo		
Total de IVA trasladado al contribuyente efectivamente pagado		
Total de IVA efectivamente pagado en la importación de bienes y servicios		3666618
Total de IVA trasladado y efectivamente pagado		4496299
IVA trasladado por adquisiciones de bienes distintos de las inversiones, adquisición de servicios o por el uso o goce temporal de bienes que se utilizan exclusivamente para realizar actos o actividades gravados		8162917
IVA pagado en la importación por adquisición de bienes distintos de las inversiones, adquisición de servicios o por el uso o goce temporal de bienes que se utilizan exclusivamente para realizar actos o actividades gravados		3666618
IVA trasladado por la adquisición de inversiones destinadas exclusivamente para realizar actos o actividades gravados		4496299



IVA pagado por la importación de inversiones destinadas exclusivamente para realizar actos o actividades gravados		
Total de IVA correspondiente a actos o actividades gravados		8162917
IVA trasladado o pagado en la importación por adquisición de bienes distintos de las inversiones, adquisición de servicios o por el uso o goce temporal de bienes destinados exclusivamente para realizar actos o actividades por las que no se está obligado al pago del impuesto		
IVA trasladado o pagado en la importación de inversiones destinadas exclusivamente para realizar actos o actividades por las que no se está obligado al pago del impuesto o que no sean objeto de la ley.		
IVA de bienes utilizados indistintamente para realizar actos o actividades gravados y actos o actividades por la que no se está obligado al pago del impuesto o que no sean objeto de la ley		0
Proporción utilizada conforme al artículo 5 de la LIVA		1.0000
Proporción utilizada conforme al artículo 5-B de la LIVA		
IVA acreditable de bienes utilizados indistintamente para realizar actos o actividades gravados y actos o actividades por la que no se está obligado al pago del impuesto o que no sean objeto de la ley		0
IVA acreditable		8162917
Monto acreditable actualizado a incrementar derivado del ajuste		
Total de IVA acreditable del periodo		8162917
Valor de los actos o actividades gravados a la tasa del 15%		48139253
Valor de los actos o actividades gravados a la tasa del 10%		
Valor de los actos o actividades gravados a la tasa del 0% exportación		2908353
Valor de los actos o actividades gravados a la tasa del 0% otros		
Suma de actos o actividades gravados		51047606
Valor de los actos o actividades por los que no se deba pagar el impuesto (exentos)		541784
Valor de los actos o actividades que no sean objeto del impuesto		
Impuesto causado		7220888
Cantidad actualizada a reintegrarse derivada del ajuste		
IVA retenido al contribuyente		
Total de IVA acreditable		1358418
Otras cantidades a cargo del contribuyente		8162917
Otras cantidades a favor del contribuyente		
Cantidad a cargo		
Saldo a favor		
Devolución inmediata obtenida		2300447
Saldo a favor del periodo		
Acreditamiento del saldo a favor de periodos anteriores (sin exceder de cantidad a cargo)		2300447
Cantidad pagada		

Tratándose de saldo a favor, indique si optó por: Devolución

**\*\*\*\*\* Anexo 8 - Determinación del IVA \*\*\*\*\***

Indique si optó por pagar el impuesto por periodos distintos al MENSUAL		
Mes o último mes del periodo		NO
Total de IVA trasladado al contribuyente efectivamente pagado		09 - Septiembre
IVA efectivamente pagado por el contribuyente en la importación de bienes		
IVA de arrendamiento aplicable en el ejercicio efectivamente pagado (sexto párrafo del Art. 4 de la LIVA)		
Suma		
IVA pagado en adquisiciones, identificado con enajenaciones y prestación de servicios gravados		
IVA pagado en adquisiciones, identificado con enajenaciones y prestación de servicios exentos		
IVA identificado con la exportación		
IVA total de arrendamiento efectivamente pagado (Quinto párrafo del art. 4 de la LIVA)		
Total de IVA identificado		
IVA no identificado		
Factor de prorrateo anual		
IVA acreditable obtenido de aplicar el factor de prorrateo		
Total de IVA trasladado al contribuyente efectivamente pagado		
Total de IVA efectivamente pagado en la importación de bienes y servicios		3025551
Total de IVA trasladado y efectivamente pagado		3689877
IVA trasladado por adquisiciones de bienes distintos de las inversiones, adquisición de servicios o por el uso o goce temporal de bienes que se utilizan exclusivamente para realizar actos o actividades gravados		6715428
IVA pagado en la importación por adquisición de bienes distintos de las inversiones, adquisición de servicios o por el uso o goce temporal de bienes que se utilizan exclusivamente para realizar actos o actividades gravados		3025551
IVA trasladado por la adquisición de inversiones destinadas exclusivamente para realizar actos o actividades gravados		3689877
IVA pagado por la importación de inversiones destinadas exclusivamente para realizar actos o actividades gravados		
Total de IVA correspondiente a actos o actividades gravados		6715428

M-125

IVA trasladado o pagado en la importación por adquisición de bienes distintos de las inversiones, adquisición de servicios o por el uso o goce temporal de bienes destinados exclusivamente para realizar actos o actividades por las que no se está obligado al pago del impuesto		
IVA trasladado o pagado en la importación de inversiones destinadas exclusivamente para realizar actos o actividades por las que no se está obligado al pago del impuesto o que no sean objeto de la ley.		
IVA de bienes utilizados indistintamente para realizar actos o actividades gravados y actos o actividades por la que no se está obligado al pago del impuesto o que no sean objeto de la ley		0
Proporción utilizada conforme al artículo 5 de la LIVA		1.0000
Proporción utilizada conforme al artículo 5-B de la LIVA		
IVA acreditable de bienes utilizados indistintamente para realizar actos o actividades gravados y actos o actividades por la que no se está obligado al pago del impuesto o que no sean objeto de la ley		0
IVA acreditable		6715428
Monto acreditable actualizado a incrementar derivado del ajuste		
Total de IVA acreditable del periodo		6715428
Valor de los actos o actividades gravados a la tasa del 15%		29448960
Valor de los actos o actividades gravados a la tasa del 10%		
Valor de los actos o actividades gravados a la tasa del 0% exportación		7187509
Valor de los actos o actividades gravados a la tasa del 0% otros		
Suma de actos o actividades gravados		36636469
Valor de los actos o actividades por los que no se deba pagar el impuesto (exentos)		409139
Valor de los actos o actividades que no sean objeto del impuesto		
Impuesto causado		
Cantidad actualizada a reintegrarse derivada del ajuste		4417344
IVA retenido al contribuyente		
Total de IVA acreditable		757227
Otras cantidades a cargo del contribuyente		6715428
Otras cantidades a favor del contribuyente		
Cantidad a cargo		
Saldo a favor		
Devolución inmediata obtenida		3055311
Saldo a favor del periodo		
Acreditamiento del saldo a favor de periodos anteriores (sin exceder de cantidad a cargo)		3055311
Cantidad pagada		
Tratándose de saldo a favor, indique si optó por:		Devolución

M-126

## \*\*\*\*\* Anexo 8 - Determinación del IVA \*\*\*\*\*

Indique si opto por pagar el impuesto por períodos distintos al MENSUAL		
Mes o último mes del período		NO
Total de IVA trasladado al contribuyente efectivamente pagado		10 - Octubre
IVA efectivamente pagado por el contribuyente en la importación de bienes		
IVA de arrendamiento aplicable en el ejercicio efectivamente pagado (sexto párrafo del Art. 4 de la LIVA)		
Suma		
IVA pagado en adquisiciones, identificado con enajenaciones y prestación de servicios gravados		
IVA pagado en adquisiciones, identificado con enajenaciones y prestación de servicios exentos		
IVA identificado con la exportación		
IVA total de arrendamiento efectivamente pagado (Quinto párrafo del art. 4 de la LIVA)		
Total de IVA identificado		
IVA no identificado		
Factor de prorrateo anual		
IVA acreditable obtenido de aplicar el factor de prorrateo		
Total de IVA trasladado al contribuyente efectivamente pagado		
Total de IVA efectivamente pagado en la importación de bienes y servicios		3385235
Total de IVA trasladado y efectivamente pagado		3460097
IVA trasladado por adquisiciones de bienes distintos de las inversiones, adquisición de servicios o por el uso o goce temporal de bienes que se utilizan exclusivamente para realizar actos o actividades gravados		6845332
IVA pagado en la importación por adquisición de bienes distintos de las inversiones, adquisición de servicios o por el uso o goce temporal de bienes que se utilizan exclusivamente para realizar actos o actividades gravados		3385235
IVA trasladado por la adquisición de inversiones destinadas exclusivamente para realizar actos o actividades gravados		3460097
IVA pagado por la importación de inversiones destinadas exclusivamente para realizar actos o actividades gravados		
Total de IVA correspondiente a actos o actividades gravados		6845332
IVA trasladado o pagado en la importación por adquisición de bienes distintos de las inversiones, adquisición de servicios o por el uso o goce temporal de bienes destinados exclusivamente para realizar actos o actividades por las que no se está obligado al pago del impuesto		

M-127

IVA trasladado o pagado en la importación de inversiones destinadas exclusivamente para realizar actos o actividades por las que no se está obligado al pago del impuesto o que no sean objeto de la ley.		
IVA de bienes utilizados indistintamente para realizar actos o actividades gravados y actos o actividades por la que no se está obligado al pago del impuesto o que no sean objeto de la ley		0
Proporción utilizada conforme al artículo 5 de la LIVA		1.0000
Proporción utilizada conforme al artículo 5-B de la LIVA		
IVA acreditable de bienes utilizados indistintamente para realizar actos o actividades gravados y actos o actividades por la que no se está obligado al pago del impuesto o que no sean objeto de la ley		0
IVA acreditable		6845332
Monto acreditable actualizado a incrementar derivado del ajuste		
Total de IVA acreditable del periodo		6845332
Valor de los actos o actividades gravados a la tasa del 15%		36639360
Valor de los actos o actividades gravados a la tasa del 10%		
Valor de los actos o actividades gravados a la tasa del 0% exportación		14991558
Valor de los actos o actividades gravados a la tasa del 0% otros		
Suma de actos o actividades gravados		51630918
Valor de los actos o actividades por los que no se deba pagar el impuesto (exentos)		520719
Valor de los actos o actividades que no sean objeto del impuesto		
Impuesto causado		5495904
Cantidad actualizada a reintegrarse derivada del ajuste		
IVA retenido al contribuyente		943133
Total de IVA acreditable		6845332
Otras cantidades a cargo del contribuyente		
Otras cantidades a favor del contribuyente		
Cantidad a cargo		
Saldo a favor		
Devolución inmediata obtenida		2292561
Saldo a favor del periodo		
Acreditamiento del saldo a favor de periodos anteriores (sin exceder de cantidad a cargo)		2292561
Cantidad pagada		
Tratándose de saldo a favor, indique si optó por:		Devolución

\*\*\*\*\* Anexo 8 - Determinación del IVA \*\*\*\*\*

Indique si opto por pagar el impuesto por periodos distintos al MENSUAL		NO
Mes o último mes del periodo		

-11- Noviembre

M-128

Total de IVA trasladado al contribuyente efectivamente pagado		
IVA efectivamente pagado por el contribuyente en la importación de bienes		
IVA de arrendamiento aplicable en el ejercicio efectivamente pagado (sexto párrafo del Art. 4 de la LIVA)		
Suma		
IVA pagado en adquisiciones, identificado con enajenaciones y prestación de servicios gravados		
IVA pagado en adquisiciones, identificado con enajenaciones y prestación de servicios exentos		
IVA identificado con la exportación		
IVA total de arrendamiento efectivamente pagado (Quinto párrafo del art. 4 de la LIVA)		
Total de IVA identificado		
IVA no identificado		
Factor de prorrateo anual		
IVA acreditable obtenido de aplicar el factor de prorrateo		
Total de IVA trasladado al contribuyente efectivamente pagado		
Total de IVA efectivamente pagado en la importación de bienes y servicios		2042581
Total de IVA trasladado y efectivamente pagado		3342645
IVA trasladado por adquisiciones de bienes distintos de las inversiones, adquisición de servicios o por el uso o goce temporal de bienes que se utilizan exclusivamente para realizar actos o actividades gravados		5385226
IVA pagado en la importación por adquisición de bienes distintos de las inversiones, adquisición de servicios o por el uso o goce temporal de bienes que se utilizan exclusivamente para realizar actos o actividades gravados		2042581
IVA trasladado por la adquisición de inversiones destinadas exclusivamente para realizar actos o actividades gravados		
IVA pagado por la importación de inversiones destinadas exclusivamente para realizar actos o actividades gravados		3342645
Total de IVA correspondiente a actos o actividades gravados		
IVA trasladado o pagado en la importación por adquisición de bienes distintos de las inversiones, adquisición de servicios o por el uso o goce temporal de bienes destinados exclusivamente para realizar actos o actividades por las que no se está obligado al pago del impuesto		5385226
IVA trasladado o pagado en la importación de inversiones destinadas exclusivamente para realizar actos o actividades por las que no se está obligado al pago del impuesto o que no sean objeto de la ley.		
IVA de bienes utilizados indistintamente para realizar actos o actividades gravados y actos o actividades por la que no se está obligado al pago del impuesto o que no sean objeto de la ley		0
Proporción utilizada conforme al artículo 5 de la LIVA		1.0000

Proporción utilizada conforme al artículo 5-B de la LIVA		
IVA acreditable de bienes utilizados indistintamente para realizar actos o actividades gravados y actos o actividades por la que no se está obligado al pago del impuesto o que no sean objeto de la ley		0
IVA acreditable		5385226
Monto acreditable actualizado a incrementar derivado del ajuste		
Total de IVA acreditable del periodo		5385226
Valor de los actos o actividades gravados a la tasa del 15%		25200540
Valor de los actos o actividades gravados a la tasa del 10%		
Valor de los actos o actividades gravados a la tasa del 0% exportación		8944311
Valor de los actos o actividades gravados a la tasa del 0% otros		
Suma de actos o actividades gravados		34144851
Valor de los actos o actividades por los que no se deba pagar el impuesto (exentos)		423296
Valor de los actos o actividades que no sean objeto del impuesto		
Impuesto causado		3780081
Cantidad actualizada a reintegrarse derivada del ajuste		
IVA retenido al contribuyente		863867
Total de IVA acreditable		5385226
Otras cantidades a cargo del contribuyente		
Otras cantidades a favor del contribuyente		
Cantidad a cargo		
Saldo a favor		
Devolución inmediata obtenida		2469012
Saldo a favor del periodo		
Acreditamiento del saldo a favor de periodos anteriores (sin exceder de cantidad a cargo)		2469012
Cantidad pagada		
Tratándose de saldo a favor, indique si optó por:		Devolución

\*\*\*\*\* Anexo 8 - Determinación del IVA \*\*\*\*\*

Indique si opto por pagar el impuesto por periodos distintos al MENSUAL		NO
Mes o último mes del periodo		12 - Diciembre
Total de IVA trasladado al contribuyente efectivamente pagado		
IVA efectivamente pagado por el contribuyente en la importación de bienes		
IVA de arrendamiento aplicable en el ejercicio efectivamente pagado (sexto párrafo del Art. 4 de la LIVA)		
Suma		

IVA pagado en adquisiciones, identificado con enajenaciones y prestación de servicios gravados		
IVA pagado en adquisiciones, identificado con enajenaciones y prestación de servicios exentos		
IVA identificado con la exportación		
IVA total de arrendamiento efectivamente pagado (Quinto párrafo del art. 4 de la LIVA)		
Total de IVA identificado		
IVA no identificado		
Factor de prorrateo anual		
IVA acreditable obtenido de aplicar el factor de prorrateo		
Total de IVA trasladado al contribuyente efectivamente pagado		
Total de IVA efectivamente pagado en la importación de bienes y servicios		5414499
Total de IVA trasladado y efectivamente pagado		1651837
IVA trasladado por adquisiciones de bienes distintos de las inversiones, adquisición de servicios o por el uso o goce temporal de bienes que se utilizan exclusivamente para realizar actos o actividades gravados		7066336
IVA pagado en la importación por adquisición de bienes distintos de las inversiones, adquisición de servicios o por el uso o goce temporal de bienes que se utilizan exclusivamente para realizar actos o actividades gravados		5414499
IVA trasladado por la adquisición de inversiones destinadas exclusivamente para realizar actos o actividades gravados		1651837
IVA pagado por la importación de inversiones destinadas exclusivamente para realizar actos o actividades gravados		
Total de IVA correspondiente a actos o actividades gravados		7066336
IVA trasladado o pagado en la importación por adquisición de bienes distintos de las inversiones, adquisición de servicios o por el uso o goce temporal de bienes destinados exclusivamente para realizar actos o actividades por las que no se está obligado al pago del impuesto		
IVA trasladado o pagado en la importación de inversiones destinadas exclusivamente para realizar actos o actividades por las que no se está obligado al pago del impuesto o que no sean objeto de la ley.		
IVA de bienes utilizados indistintamente para realizar actos o actividades gravados y actos o actividades por la que no se está obligado al pago del impuesto o que no sean objeto de la ley		0
Proporción utilizada conforme al artículo 5 de la LIVA		1.0000
Proporción utilizada conforme al artículo 5-B de la LIVA		
IVA acreditable de bienes utilizados indistintamente para realizar actos o actividades gravados y actos o actividades por la que no se está obligado al pago del impuesto o que no sean objeto de la ley		0
IVA acreditable		7066336
Monto acreditable actualizado a incrementar derivado del ajuste		



Total de IVA acreditable del periodo	7066336	
Valor de los actos o actividades gravados a la tasa del 15%	24013007	
Valor de los actos o actividades gravados a la tasa del 10%		
Valor de los actos o actividades gravados a la tasa del 0% exportación	133384533	
Valor de los actos o actividades gravados a la tasa del 0% otros		
Suma de actos o actividades gravados	157397540	
Valor de los actos o actividades por los que no se deba pagar el impuesto (exentos)	492878	
Valor de los actos o actividades que no sean objeto del impuesto		
Impuesto causado	3601951	
Cantidad actualizada a reintegrarse derivada del ajuste		
A retenido al contribuyente	654903	
Total de IVA acreditable	7066336	
Otras cantidades a cargo del contribuyente		
Otras cantidades a favor del contribuyente		
Cantidad a cargo		
Saldo a favor	4119288	
Devolución inmediata obtenida		
Saldo a favor del periodo	4119288	
Acreditamiento del saldo a favor de periodos anteriores (sin exceder de cantidad a cargo)		
Cantidad pagada		
Tratándose de saldo a favor, indique si optó por:	Devolución	

M-13-2

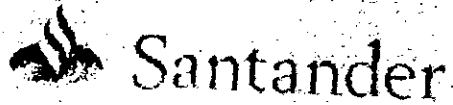

Plaza : 180

Sucursal : 0981

**Recibo Bancario de Pago de Contribuciones,  
Productos y Aprovechamientos Federales**

ANEXOS

R.F.C. :  
Denominación o razón social :  
Fecha de Pago :  
Número de Operación : 0004381  
Total Efectivamente Pagado : \$ 0  
Por los conceptos siguientes :

QUI840503NX8  
QUIMOBASICOS, S.A. DE C.V.  
20070404 15:06  
Llave de pago : 6E6D280441

Impuesto al valor agregado  
Período :  
Ejercicio :  
Tipo de Pago :  
Impuesto a Favor :  
Cantidad a Cargo :  
Fecha del pago realizado con anterioridad :  
Monto pagado con anterioridad :  
Cantidad Pagada :

Enero  
2007  
Complementaria  
5,277,365  
0  
23/Febrero/2007  
0  
0

M-133

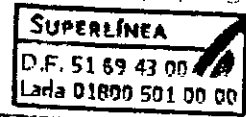

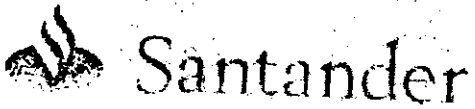

Plaza : 180

Sucursal : 0981

**Recibo Bancario de Pago de Contribuciones,  
Productos y Aprovechamientos Federales**

R.F.C. :  
Denominación o razón social :  
Fecha de Pago :  
Número de Operación : 0004381  
Total Efectivamente Pagado : \$ 0

QUI840503NX8  
QUIMOBASICOS, S.A. DE C.V.  
20070404 15:06  
Llave de pago : 6E6D280441

**Cadena Original :**

||10001=QUI840503NX8|10017=0|20001=40014|20002=0004381|40002=20070404|40003=15:06|40008=6E6D280441|11902=1|11927=2007|11922=2|11923=20070223|11903=5277365|11908=0|11915=0|11916=0|11917=0|11920=0|30003=000001000007000153748||

**Sello Digital :**

||nDhhHNRpQBySrQOgH9d2W3IE0+Nozm1/K/6DPM13pjQoCC0J7kQbW56RQr2hiB2+sJitlhMju9taBpb1xKSpKVHwTJDHLkFYOeMnjmgywTZU5Vtd+aKq4eGmer9UyhR7JjcMAYlvu6q9v0DqkhlWtmBm/F02jLwQw9KRI+woGwg=||

M-134

**Para cualquier aclaración comunícale  
a la Superlínea.**

**SUPERLÍNEA**  
D.F. 51 69 43 00  
Lada 01800 501 00 00



Santander

Plaza : 180

Sucursal : 0981

**Recibo Bancario de Pago de Contribuciones,  
Productos y Aprovechamientos Federales**

R.F.C. :

QUI840503NX8

Denominación o razón social :

QUIMOBASICOS, S.A. DE C.V.

Fecha de Pago :

20070419 14:58

Número de Operación : 0010627

Total Efectivamente Pagado : \$ 0

Llave de pago : 68740F4645

Por los conceptos siguientes :

**Impuesto al valor agregado**

Período :

Febrero

Ejercicio :

2007

Tipo de Pago :

Complementaria

Impuesto a Favor :

3,863,003

Cantidad a Cargo :

0

Fecha del pago realizado con anterioridad :

4/Abril/2007

Monto pagado con anterioridad :

0

Cantidad Pagada :

0

M-135



Santander

Plaza : 180

Sucursal : 0981

**Recibo Bancario de Pago de Contribuciones,  
Productos y Aprovechamientos Federales**

**R.F.C. :**  
**Denominación o razón social :**  
**Fecha de Pago :**  
**Número de Operación : 0010627**  
**Total Efectivamente Pagado : \$ 0**

QUI840503NX8  
QUIMOBASICOS, S.A. DE C.V.  
20070419 14:58  
Liave de pago : 68740F4645

**Cadena Original :**

||10001=QUI840503NX8|10017=0|20001=40014|20002=0010627|40002=20070419|40003=14:58|40008=68740F4645|11902=2|11927=2007|11922=2|11923=20070404|11903=3863003|11908=0|11915=0|11916=0|11917=0|11920=0|30003=000001000007000153748||

**Sello Digital :**

||MwCZbc7+8qbwjopeh+fwkVSiiCivGL8FtM4PFZAHsdbj4ug0nMzZh6kn+eo4P2592eUGOZ5fg699LiA7LqHfzAcoZkAP1Mmp/5+Y2adRbpucQgM3QR18WpeSqFwE8O1hUwYgKe9KHwVWQ0gPhx20hzT9qcel14kq4wivAjMGYv4=||

M-136

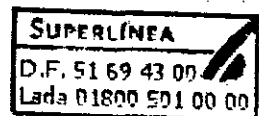



Plaza : 180

Sucursal : 0981

**Recibo Bancario de Pago de Contribuciones,  
Productos y Aprovechamientos Federales**

R.F.C. : QUI840503NX8  
Denominación o razón social : QUIMOBASICOS, S.A. DE C.V.  
Fecha de Pago : 20070420 15:12  
Número de Operación : 0009303  
Total Efectivamente Pagado : \$ 0  
Por los conceptos siguientes : Llave de pago : 96D92A9340

**Impuesto al valor agregado**

Período : Marzo  
Ejercicio : 2007  
Tipo de Pago : Normal  
Impuesto a Favor : 8,836,685  
Cantidad a Cargo : 0  
Cantidad Pagada : 0

M-137



Santander

Plaza : 180

Sucursal : 0981

**Recibo Bancario de Pago de Contribuciones,  
Productos y Aprovechamientos Federales**

R.F.C. :  
Denominación o razón social :  
Fecha de Pago :  
Número de Operación : 0009303  
Total Efectivamente Pagado : \$ 0

QUI840503NX8  
QUIMOBASICOS, S.A. DE C.V.  
20070420 15:12  
Llave de pago : 96D92A9340

Cadena Original :

||10001=QUI840503NX8|10017=0|20001=40014|20002=0009303|40002=20070420|40003=15:12|40008=96D92A9340|11902=3|11927=2007|11922=1|11903=8836685|11908=0|11916=0|11917=0|11920=0|30003=000001000007000153748||

Sello Digital :

||T9BdkonGtSmJShhWro7TefRT+lgXvE/N5u/D3oaq5AlexNcKoEsyWK5ypHotDRmneBjFYrAEgZMXo3ymthvxbRo+WquYgthKCNkDkI4A0vPcvuvDeRj4y5z2aXNXekmjvEXfTK/koddTLAOfwA+U3q2e8n9RSJCHwQZ9GC1q5E=||

M-138



Plaza : 180

Sucursal : 0981

**Recibo Bancario de Pago de Contribuciones,  
Productos y Aprovechamientos Federales**

R.F.C. : QUI840503NX8  
Denominación o razón social : QUIMOBASICOS, S.A. DE C.V.  
Fecha de Pago : 20070517 11:55  
Número de Operación : 0008642  
Total Efectivamente Pagado : \$ 0  
Por los conceptos siguientes : Llave de pago : 28A6495550

**Impuesto al valor agregado**

Periodo : Abril  
Ejercicio : 2007  
Tipo de Pago : Normal  
Impuesto a Favor : 3,604,627  
Cantidad a Cargo : 0  
Cantidad Pagada : 0

M-139



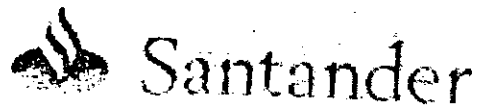

Plaza : 180

Sucursal : 0981

**Recibo Bancario de Pago de Contribuciones,  
Productos y Aprovechamientos Federales**

R.F.C. :  
Denominación o razón social :  
Fecha de Pago :  
Número de Operación : 0008642  
Total Efectivamente Pagado : \$ 0

QUI840503NX8  
QUIMOBASICOS, S.A. DE C.V.  
20070517 11:55  
Llave de pago : 28A6495550

**Cadena Original :**

||10001=QUI840503NX8|10017=0|20001=40014|20002=0008642|40002=20070517|40003=11:55|40008=28A6495550|11902=4|11927=2007|11922=1|11903=3604627|11908=0|11916=0|11917=0|11920=0|30003=000001000007000153748||

**Sello Digital :**

||xdAAj2Vl7Cy4rsG0fmywUnc8ypZKUoJ4wc7KPR2XTTLEO54F16lxOXuYzML0cLVywSLpEGt6snFZMMK8+URcGaSruV1neJAzsYYelxtomWMA6bAeUnKPN0R40J0TQn7N6V+49BYXN6KUvZ5z3//T/NyD9qjev/OrbãCn3MHZbo=||

M-140



Santander

Plaza : 180

Sucursal : 0981

**Recibo Bancario de Pago de Contribuciones,  
Productos y Aprovechamientos Federales**

R.F.C. :  
Denominación o razón social :  
Fecha de Pago :  
Número de Operación : 0004822  
Total Efectivamente Pagado : \$ 0  
Por los conceptos siguientes :

QUI840503NX8  
QUIMOBASICOS, S.A. DE C.V.  
20070615 11:56  
Llave de pago : 21F7C47461

**Impuesto al valor agregado**

Periodo : Mayo  
Ejercicio : 2007  
Tipo de Pago : Normal  
Impuesto a Favor : 2,684,166  
Cantidad a Cargo : 0  
Cantidad Pagada : 0

M-141



Plaza : 180

Sucursal : 0981

**Recibo Bancario de Pago de Contribuciones,  
Productos y Aprovechamientos Federales**

R.F.C. :

QUI840503NX8

Denominación o razón social :

QUIMOBASICOS, S.A. DE C.V.

Fecha de Pago :

20070615 11:56

Número de Operación : 0004822

Llave de pago : 21F7C47461

Total Efectivamente Pagado : \$ 0

Cadena Original :

||10001=QUI840503NX8|10017=0|20001=40014|20002=0004822|40002=20070615|40003=11:56|40008=21F7C47461|11902=5|  
11927=2007|11922=1|11903=2684166|11908=0|11916=0|11917=0|11920=0|30003=000001000007000153748||

Sello Digital :

||PYYU+hUrbNbSsurq3qBcm6tDxd+gfdlxY0QHuD6EHaZSVzGE9gY0E3I9bthwm1tyQGp8qlf1hcV15EoDODbrajzHofeRaoXbVyp  
B9vys3K6LHTfitJwzjyr1nHw2eQ8rk19gcqcqFdDn4R3/do6RZPLWfkGBcm7bI269wKlp+SQ=||

M-142